

Tourismus 2025



StatistikBurgenland



Tourismus 2025



IMPRESSUM

© Statistik Burgenland
A-7000 Eisenstadt, Europaplatz 1
T: +43 2682 600 2825
E: post.statistik@bgl.gv.at
www.burgenland.at

Medieninhaber, Herausgeber und Verleger

Statistik Burgenland
Amt der Burgenländischen Landesregierung
Stabsabteilung Informationstechnologie
A-7000 Eisenstadt, Europaplatz 1

Redaktion und für den Inhalt verantwortlich

Marianne Popovits
T: +43 2682 600 2827
E: marianne.popovits@bgl.gv.at

Lisa Strommer, BA
T: +43 2682 600 2641
E: lisa.strommer@bgl.gv.at

Redaktionelle Mitarbeit

DI Markus Schneider

Gestaltungskonzept

Atelier Unterkirchner Jankoschek, Wien

Urheberrecht: Die enthaltenen Daten, Tabellen, Grafiken, Bilder etc. sind urheberrechtlich geschützt. Alle Rechte sind Statistik Burgenland vorbehalten. Nachdruck kostenlos, aber nur mit Quellenangabe möglich,

Haftungsausschluss: Statistik Burgenland sowie alle Mitwirkenden an der Publikation haben deren Inhalte sorgfältig recherchiert und erstellt. Fehler können dennoch nicht gänzlich ausgeschlossen werden. Statistik Burgenland und die Genannten übernehmen daher keine Haftung für die Richtigkeit, Vollständigkeit und Aktualität der Inhalte, insbesondere übernehmen sie keinerlei Haftung für eventuelle, unmittelbare oder mittelbare Schäden, die durch die direkte oder indirekte Nutzung der angebotenen Inhalte entstehen.

Statistik Burgenland und alle Mitwirkenden legen Wert auf die Gleichberechtigung von Frauen und Männern. Im Sinne einer besseren Lesbarkeit wird gelegentlich nur die feminine oder die maskuline Form gewählt. Dies impliziert keineswegs eine Benachteiligung des jeweils anderen Geschlechts. Frauen und Männer sollen sich gleichermaßen angesprochen fühlen.

Leere Felder in den Tabellen der Publikation deuten entweder daraufhin, dass sich der Status einer Gemeinde als Berichtsgemeinde verändert hat, oder dass in bestimmten Kategorien keine Nüchtigungen stattgefunden haben.

Die Tourismusstatistik wird aufgrund der Meldungen von derzeit 87 Berichtsgemeinden von der Landesstatistik erstellt. Es wird jährlich überprüft, ob neue Gemeinden dazu genommen werden sollen bzw. ob Gemeinden ausscheiden.

Da die Statistik Austria neue Gemeinden immer mit dem Monat November aufnimmt, ist das erste Jahr immer unvollständig und mit dem Folgejahr nicht vergleichbar.

Gesetzliche Grundlage ist das Bundesstatistikgesetz 2000 bzw. die Tourismusstatistik-Verordnung 2002 idF. BGBl. II Nr. 24/2012



Vorwort

Der burgenländische Tourismus konnte seinen Wachstumskurs auch 2025 beibehalten. Mit exakt 3.379.605 Übernachtungen und einer Steigerung um 2,5 Prozent im Vergleich zu 2024 wurde im vergangenen Jahr erneut ein neuer Rekord verzeichnet.

Tourismus fördert die allgemeine positive Entwicklung und Wertschöpfung im Burgenland. Er wirkt auf allen gesellschaftlichen und wirtschaftlichen Ebenen. Jeder fünfte Job im Burgenland hängt vom Tourismus ab, und rund 7.500 Vollzeitbeschäftigte arbeiten direkt in der Branche.

Unser Ziel ist es, das Burgenland als modernes Tourismusland mit einem klaren Bekenntnis zu Nachhaltigkeit, Regionalität und Qualität zu positionieren. Die Mischung aus nachhaltiger Lebensqualität, kulinarischer Vielfalt und kulturellem Reichtum vermittelt genau jene Werte, die heute zählen. Gerade in einer Zeit, in der bewusster Konsum und authentische Erlebnisse zählen, zeigt sich, dass das Burgenland mit seiner Gastfreundschaft und seinem vielfältigen Tourismusangebot ideal aufgestellt ist.

Die touristische Positionierung, welche die pannonischen Säulen Natur, Thermen, Sport, Kunst und Kultur, Wein, Kulinarik und Nachhaltigkeit zu einer harmonischen Einheit verbindet, soll daher weiterhin forciert werden. Mit der breit abgestützten „Tourismus-Strategie 2030“ verfolgt das Burgenland das ehrgeizige Ziel, in fünf Jahren die führende Urlaubsdestination für nachhaltigen Lebensgenuss zu sein. Möglich wird das durch eine engmaschige Vernetzung aller touristischen Schwerpunkte und zentralen Akteurinnen und Akteure.

Die fundierte Basis für die Weiterentwicklung des touristischen Angebotes liefert der aktuelle Band der Statistik Burgenland. Für die Aufbereitung und Darstellung aller relevanten Zahlen und Daten bedanke ich mich bei den Mitarbeiterinnen und Mitarbeitern im Referat Statistik!

Hans Peter Doskozil
Landeshauptmann

Inhalt

Vorwort Landeshauptmann Doskozil	3
Burgenland	
Entwicklung der Übernachtungen	9
Übernachtungen nach Bundesländern	13
Ankünfte und Übernachtungen im Winter- und Sommerhalbjahr	15
Ankünfte nach Monaten	16
Übernachtungen nach Monaten	18
Ankünfte nach Unterkunftsarten	20
Übernachtungen nach Unterkunftsarten	22
Ankünfte nach Unterkunftsarten und Monaten	24
Übernachtungen nach Unterkunftsarten und Monaten	26
Übernachtungen nach ausgewählten Herkunftsländern	29
Jahr 2025 im Vergleich zum Vorjahr	31
Ankünfte nach Unterkunftsarten, Jahr	32
Übernachtungen nach Unterkunftsarten, Jahr	33
Sommer 2025 im Vergleich zum Vorjahr	35
Ankünfte nach Unterkunftsarten, Sommer	36
Übernachtungen nach Unterkunftsarten, Sommer	37
Regionen	
Ankünfte nach Regionen	40
Übernachtungen nach Regionen	41
Ankünfte nach Unterkunftsarten und Regionen, Jahr	42
Übernachtungen nach Unterkunftsarten und Regionen, Jahr	44
Ankünfte nach ausgewählten Herkunftsländern und Regionen, Jahr	46
Übernachtungen nach ausgewählten Herkunftsländern und Regionen, Jahr	47
Ankünfte nach Unterkunftsarten und Regionen, Sommer	48
Übernachtungen nach Unterkunftsarten und Regionen, Sommer	50
Ankünfte nach ausgewählten Herkunftsländern und Regionen, Sommer	52
Übernachtungen nach ausgewählten Herkunftsländern und Regionen, Sommer	53
Betriebe und Betten im Burgenland, Sommer	54
Aufenthaltsdauer und Auslastung der Betten nach Regionen	55
Aufenthaltsdauer und Auslastung der Betten nach Unterkunftsarten	55
Gemeinden	
Ankünfte in den Berichtsgemeinden	58
Übernachtungen in den Berichtsgemeinden	61
Übernachtungen in den wichtigsten Tourismusgemeinden	64
Ankünfte und Übernachtungen in den Berichtsgemeinden, Jahr	66
Die 20 Gemeinden mit den meisten Übernachtungen, Jahr	69
Ankünfte und Übernachtungen nach In- und Ausländern, Jahr	70
Ankünfte und Übernachtungen in den Berichtsgemeinden, Sommer	74
Die 20 Gemeinden mit den meisten Übernachtungen, Sommer	77
Ankünfte und Übernachtungen nach In- und Ausländern, Sommer	78

Übernachtungen in den Berichtsgemeinden nach Monaten	82
Übernachtungen nach ausgewählten Herkunftsländern	88
Ankünfte und Übernachtungen nach Unterkunftsarten	92
Sonstige tourismusrelevante Daten	
Unselbständig Beschäftigte im Burgenland nach Wirtschaftsklassen	96
Radwanderwege im Burgenland	99
Mountainbikewege im Burgenland	101
Mountaintrails im Burgenland	101
Grafiken	
Übernachtungen im Burgenland, Entwicklung von 1970 bis 2025	11
Übernachtungen nach Regionen im Burgenland im Jahr	11
Übernachtungen nach Bundesländern im Jahr 2025	12
Durchschnittliche Aufenthaltsdauer in Tagen nach Bundesländern im Jahr	12
Übernachtungen im Burgenland nach Saison, 1980/81 = 100	14
Betten im Burgenland nach Unterkunftsarten im Sommer 2025	14
Übernachtungen nach ausgewählten Herkunftsländern	28
Übernachtungen 202 nach ausgewählten Herkunftsländern	28
Übernachtungen im Jahr nach Unterkunftsarten	32
Übernachtungen nach Monaten, Jahr	33
Übernachtungen im Sommer nach Unterkunftsarten	36
Übernachtungen nach Monaten, Sommer	37
Übernachtungen nach Saison	38
Betten im Burgenland nach Regionen im Sommer 2025	54
Übernachtungen in den wichtigsten Tourismusgemeinden	68
Die 10 Gemeinden mit den meisten Übernachtungen im Jahr	69
Die 10 Gemeinden mit den meisten Übernachtungen im Sommer	77
Karten	
Berichtsgemeinden des Burgenlandes nach Regionen, Jahr 2025	8
Tourismus im Burgenland, Jahr 2025	30
Tourismus im Burgenland, Sommer 2025	34
Übernachtungen nach Saison	38
Betten in den Tourismusgemeinden, Sommer 2025	56
Übernachtungen nach Herkunft, Jahr 2025	73
Übernachtungen nach Herkunft, Sommer 2025	81
Übernachtungen nach Unterkunftsarten, Jahr 2025	91
Radrouten	98

Burgenland

Entwicklung

Bundesländer

Sommer- und Winterhalbjahr

Ankünfte

Übernachtungen

Unterkunftsarten

Herkunftsländer

Berichtsgemeinden des Burgenlandes nach Regionen

Jahr 2025

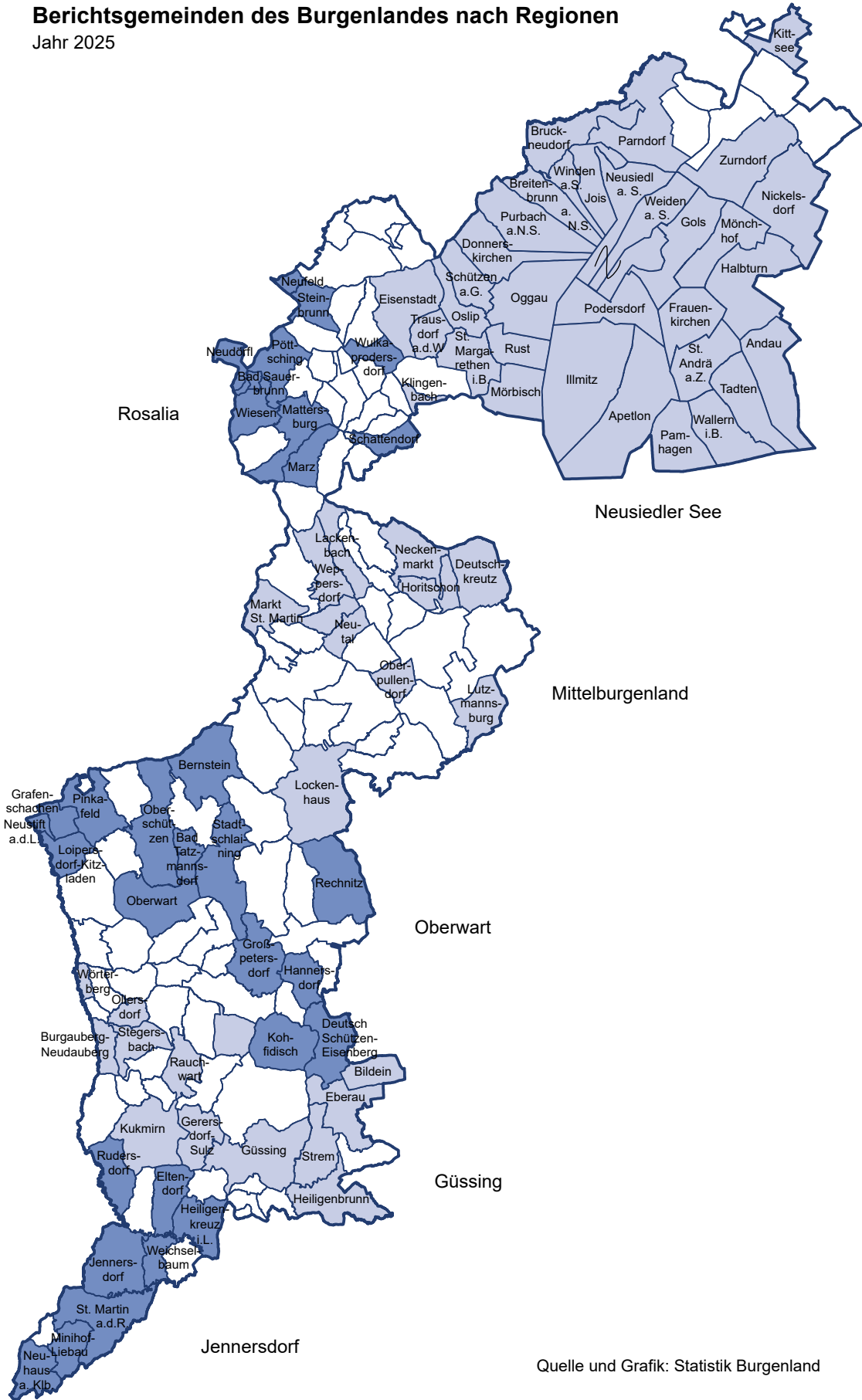

Quelle und Grafik: Statistik Burgenland

Entwicklung der Übernachtungen

von 1925/26 bis 2025

Jahr	Übernachtungen			Veränderung gegenüber dem Vorjahr		Zahl der Betten
	insgesamt	Inländer	Ausländer	absolut	relativ	
1925/26	173 900	137 500	36 400			
1926/27	196 900	157 600	39 300	23 000	13,2	
1927/28	236 800	196 100	40 700	39 900	20,3	
1928/29	211 900	176 900	35 000	-24 900	-10,5	
1929/30	154 900	126 600	28 300	-57 000	-26,9	
1930/31	203 300	167 000	36 300	48 400	31,2	
1931/32	196 700	170 900	25 800	-6 600	-3,2	
1932/33	161 100	135 600	25 500	-35 600	-18,1	
1933/34	298 200	266 500	31 700	137 100	85,1	
1934/35	310 000	280 800	29 200	11 800	4,0	
1935/36	325 100	291 000	34 100	15 100	4,9	
1949/50	70 914	67 293	3 621			
1950/51	89 432	86 677	2 755	18 518	26,1	1 342
1951/52	80 780	79 130	1 650	-8 652	-9,7	1 340
1952/53	107 331	103 990	3 341	26 551	32,9	1 796
1953/54	124 569	119 157	5 412	17 238	16,1	2 144
1954/55	128 421	121 150	7 271	3 852	3,1	2 201
1955/56	194 309	175 277	19 032	65 888	51,3	2 226
1956/57	205 774	178 918	26 856	11 465	5,9	2 586
1957/58	249 463	217 476	31 987	43 689	21,2	2 734
1958/59	312 184	271 421	40 763	62 721	25,1	3 370
1959 ¹⁾	445 860	286 996	42 994			4 562
1960	473 126	324 264	57 719	27 266	6,1	5 663
1961	491 132	316 653	67 569	18 006	3,8	6 526
1962	533 204	338 904	93 280	42 072	8,6	7 634
1963	621 599	379 902	121 691	88 395	16,6	8 238
1964	675 769	400 146	145 101	54 170	8,7	8 550
1965	834 653	404 257	165 825	158 884	23,5	9 235
1966	769 047	440 329	235 307	-65 606	-7,9	10 562
1967	795 884	476 965	216 220	26 837	3,5	11 004
1968	785 392	519 060	266 332	-10 492	-1,3	11 075
1969	847 546	539 965	307 581	62 154	7,9	10 158
1970	1 008 970	608 626	400 344	161 424	19,0	10 610
1971	1 162 233	680 687	481 546	153 263	15,2	12 090
1972	1 349 092	735 514	613 578	186 859	16,1	13 229
1973	1 402 452	729 088	673 364	53 360	4,0	14 592
1974	1 420 133	776 011	644 122	17 681	1,3	14 484
1975	1 470 428	800 740	669 688	50 295	3,5	15 482
1976	1 543 918	840 072	703 846	73 490	5,0	15 674
1977	1 678 489	943 616	734 873	134 571	8,7	16 954
1978	1 780 743	993 168	787 575	102 254	6,1	17 858
1979	1 896 509	1 036 468	860 041	115 766	6,5	18 541
1980	2 017 299	1 114 854	902 445	120 790	6,4	19 923

Entwicklung der Übernachtungen

von 1925/26 bis 2025

Jahr	Übernachtungen			Veränderung gegenüber dem Vorjahr		Zahl der Betten
	insgesamt	Inländer	Ausländer	absolut	relativ	
1981	2 085 256	1 148 907	936 349	67 957	3,4	20 635
1982	2 093 974	1 143 463	950 511	8 718	0,4	21 665
1983	2 045 664	1 150 524	895 140	-48 310	-2,3	22 343
1984	2 005 179	1 153 851	851 328	-40 485	-2,0	22 542
1985	2 029 850	1 184 396	845 454	24 671	1,2	23 152
1986	1 932 839	1 213 392	719 447	-97 011	-4,8	20 938
1987	2 058 038	1 254 329	803 709	125 199	6,5	20 575
1988	2 027 834	1 184 740	843 094	-30 204	-1,5	21 246
1989	2 057 615	1 136 279	921 336	29 781	1,5	21 050
1990	2 112 475	1 176 243	936 232	54 860	2,7	20 364
1991	2 240 132	1 315 099	925 033	127 657	6,0	21 371
1992	2 269 210	1 420 550	848 660	29 078	1,3	21 107
1993	2 177 377	1 381 528	795 849	-91 833	-4,0	21 651
1994	2 154 462	1 405 372	749 090	-22 915	-1,1	21 523
1995	2 094 896	1 428 275	666 621	-59 566	-2,8	22 091
1996	2 026 584	1 389 151	637 433	-68 312	-3,3	22 044
1997	2 011 677	1 431 795	579 882	-14 907	-0,7	21 285
1998	2 205 129	1 566 365	638 764	193 452	9,6	21 402
1999	2 346 492	1 708 905	637 587	141 363	6,4	21 812
2000	2 373 208	1 772 146	601 062	26 716	1,1	21 449
2001	2 440 386	1 809 900	630 486	67 178	2,8	21 700
2002	2 478 221	1 830 920	647 301	37 835	1,6	21 544
2003	2 474 357	1 818 394	655 963	-3 864	-0,2	22 319
2004	2 392 419	1 789 806	602 613	-81 938	-3,3	22 904
2005	2 543 269	1 941 954	601 315	150 850	6,3	23 292
2006	2 576 922	1 980 757	596 165	33 653	1,3	23 219
2007	2 699 785	2 071 230	628 555	122 863	4,8	22 879
2008	2 812 852	2 162 891	649 961	113 067	4,2	23 452
2009	2 866 984	2 221 948	645 036	54 132	1,9	23 791
2010	2 911 034	2 273 659	637 375	44 050	1,5	24 115
2011	2 933 357	2 269 697	663 660	22 323	0,8	23 994
2012	2 938 655	2 276 761	661 894	5 298	0,2	23 593
2013	2 853 243	2 229 784	623 459	-85 412	-2,9	24 322
2014	2 912 637	2 286 897	625 740	59 394	2,1	23 867
2015	2 914 691	2 285 111	629 580	2 054	0,1	23 724
2016	3 084 025	2 446 289	637 736	169 334	5,8	23 622
2017	3 092 657	2 437 462	655 195	8 632	0,3	23 453
2018	3 050 564	2 386 044	664 520	-42 093	-1,4	23 110
2019	3 144 232	2 437 037	707 195	93 668	3,1	23 398
2020	2 287 961	1 922 957	365 004	-856 271	-27,2	23 899
2021	2 510 061	2 043 853	466 208	222 100	9,7	23 960
2022	2 935 453	2 302 098	633 355	425 392	16,9	24 292
2023	3 146 244	2 411 913	734 331	210 791	7,2	24 342
2024	3 288 073	2 525 581	762 492	141 829	4,5	25 134
2025	3 379 605	2 597 690	781 847	91 532	2,8	24 913

¹⁾ Von 1959 bis einschließlich 1967 wurden die Gästezahlen auf Campingplätzen sowie in sonstigen Massenunterkünften nur summarisch und nicht nach In- und Ausländern gegliedert erhoben. Die Addition der In- und Ausländerzahlen ergibt daher kleinere Summen als unter „insgesamt“ ausgewiesen ist.

Übernachtungen im Burgenland Entwicklung von 1970 bis 2025

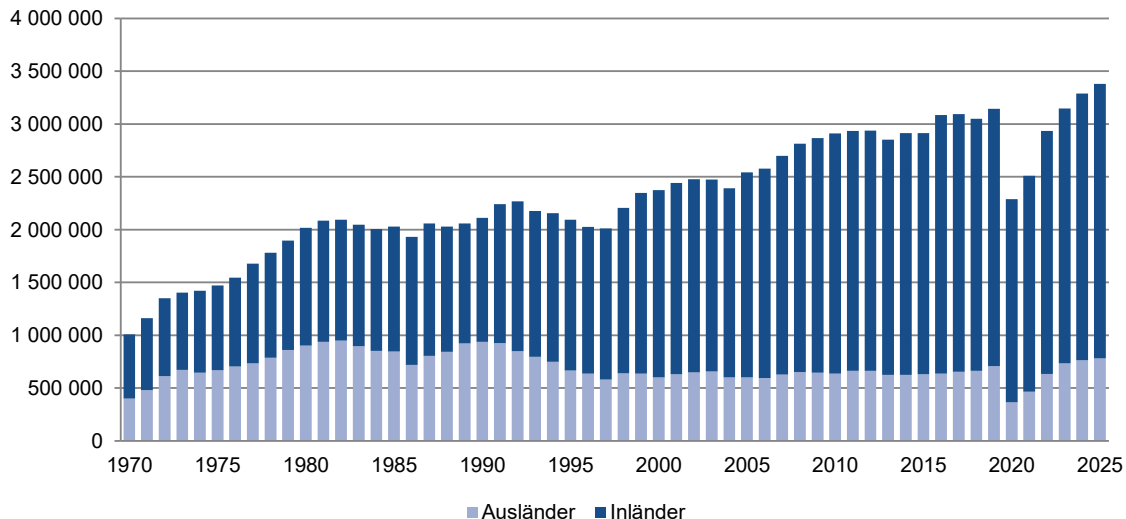

Übernachtungen nach Regionen im Burgenland im Jahr

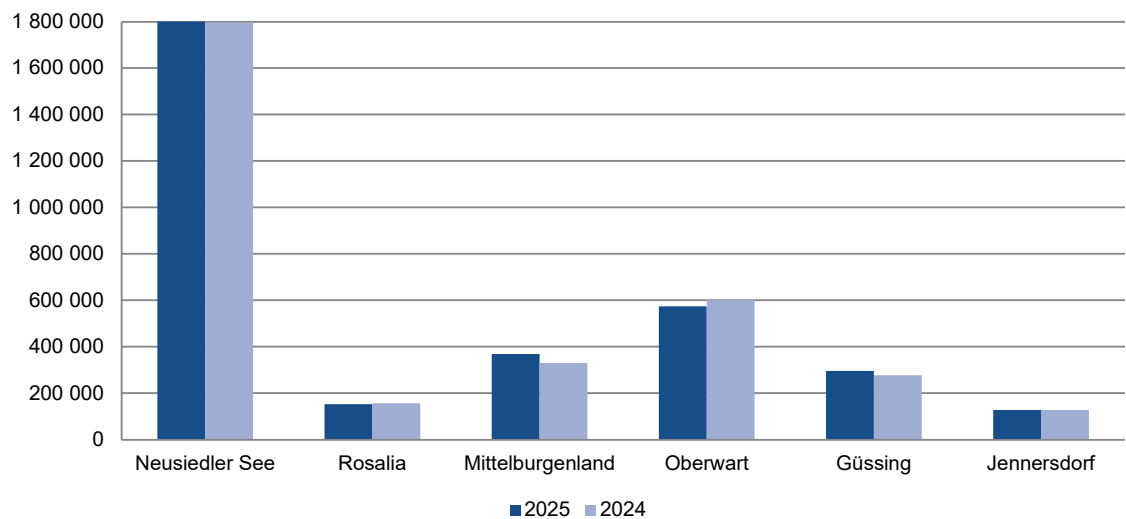

Übernachtungen nach Bundesländern im Jahr 2025

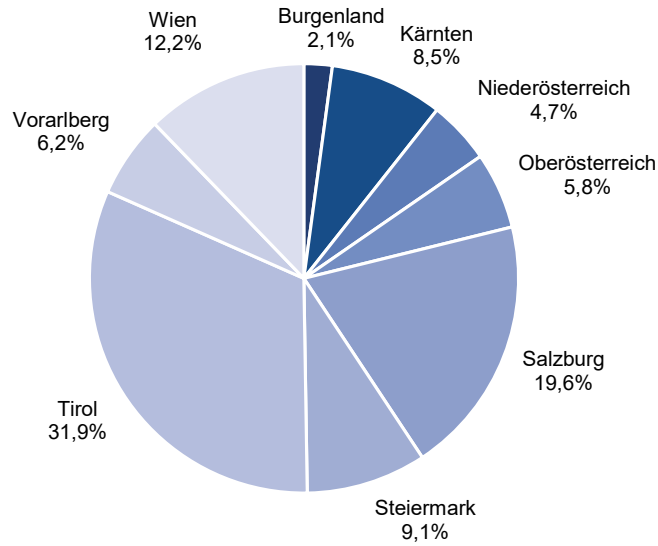

Durchschnittliche Aufenthaltsdauer in Tagen nach Bundesländern im Jahr

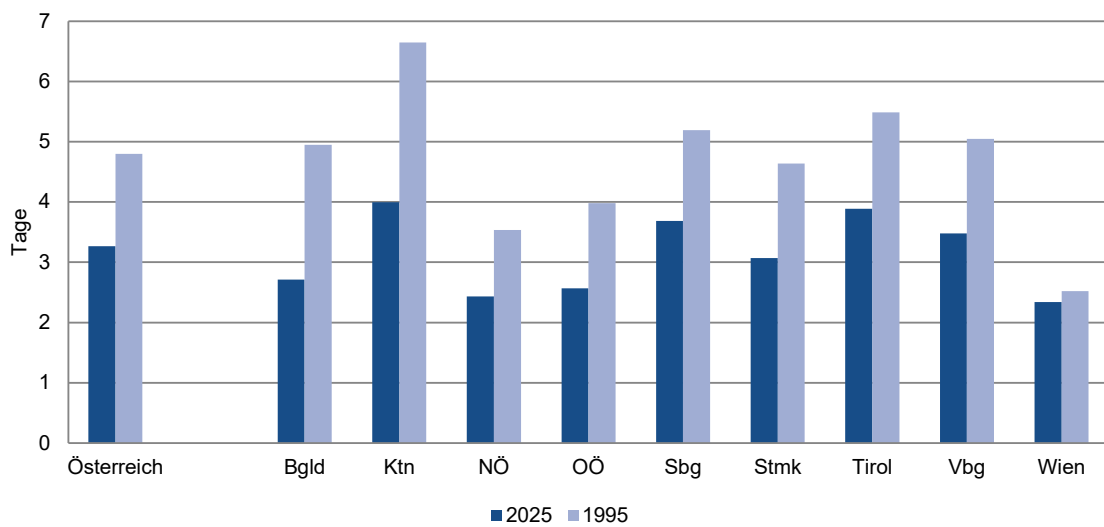

Übernachtungen nach Bundesländern

Bundesland	2018	2019	2020	2021	2022	2023	2024	2025
------------	------	------	------	------	------	------	------	------

Übernachtungen in Millionen

Österreich	149,8	152,7	97,9	79,6	136,9	151,2	154,3	157,3
Burgenland	3,1	3,1	2,3	2,5	2,9	3,1	3,3	3,4
Kärnten	13,3	13,4	11,1	10,2	12,8	13,2	13,1	13,0
Niederösterreich	7,4	7,7	4,6	5,0	6,6	7,3	7,3	7,3
Oberösterreich	8,2	8,5	5,4	5,7	8,0	8,7	8,9	8,9
Salzburg	29,5	30,0	20,3	14,0	27,0	30,1	30,2	30,9
Steiermark	13,1	13,3	10,0	9,0	13,0	13,7	14,0	14,1
Tirol	49,6	49,9	33,2	23,6	44,8	48,4	49,2	50,0
Vorarlberg	9,2	9,2	6,4	4,6	8,5	9,3	9,5	9,5
Wien	16,5	17,6	4,6	5,0	13,2	17,3	18,9	20,1

Anteil in %

Österreich	100,0	100,0	100,0	100,0	100,0	100,0	100,0	100,0
Burgenland	2,0	2,1	2,3	3,2	2,1	2,1	2,1	2,1
Kärnten	8,9	8,7	11,3	12,8	9,4	8,7	8,5	8,3
Niederösterreich	5,0	5,0	4,7	6,3	4,8	4,9	4,7	4,6
Oberösterreich	5,5	5,6	5,6	7,2	5,8	5,7	5,8	5,7
Salzburg	19,7	19,6	20,7	17,6	19,7	19,9	19,6	19,6
Steiermark	8,7	8,7	10,2	11,3	9,5	9,1	9,1	9,0
Tirol	33,1	32,7	33,9	29,7	32,7	32,0	31,9	31,8
Vorarlberg	6,1	6,0	6,5	5,8	6,2	6,1	6,2	6,1
Wien	11,0	11,5	4,7	6,3	9,6	11,4	12,2	12,8

Veränderung zum Vorjahr in %

Österreich	3,7	1,9	-35,9	-18,7	72,1	10,4	2,1	1,9
Burgenland	-1,4	3,1	-27,2	9,7	16,9	7,2	4,5	2,8
Kärnten	2,3	0,2	-17,0	-7,8	25,7	2,6	-0,3	-0,7
Niederösterreich	3,3	3,5	-40,5	9,4	32,0	11,2	-0,2	-0,3
Oberösterreich	5,8	4,6	-36,4	5,2	39,3	9,1	2,3	0,4
Salzburg	4,2	1,6	-32,3	-31,1	93,2	11,6	0,1	2,4
Steiermark	1,9	1,7	-24,6	-10,6	45,3	5,5	1,8	0,8
Tirol	3,6	0,5	-33,5	-28,9	89,8	8,1	1,6	1,7
Vorarlberg	2,8	0,5	-30,5	-28,4	86,2	8,8	2,3	0,5
Wien	6,3	6,8	-73,9	8,9	164,3	30,7	9,3	6,5

Übernachtungen im Burgenland nach Saison, 1980/81 = 100

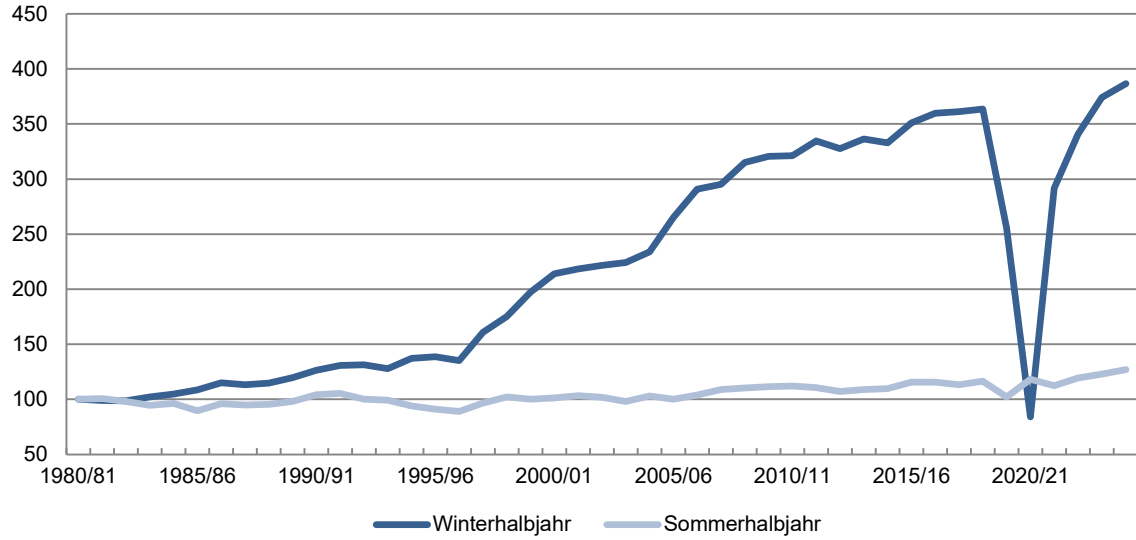

Betten im Burgenland nach Unterkunftsarten im Sommer 2025

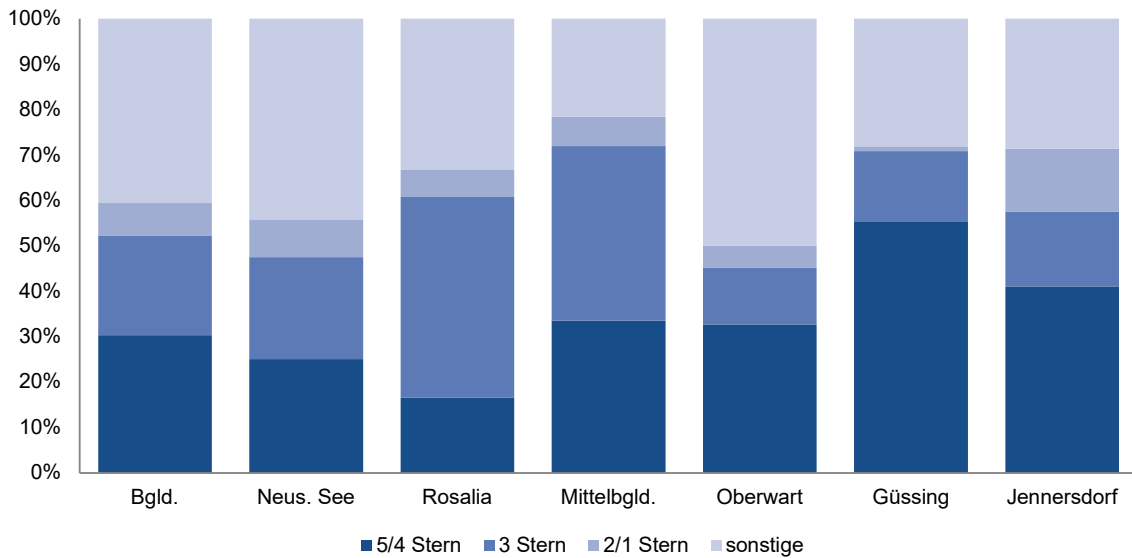

Ankünfte und Übernachtungen im Winter- und Sommerhalbjahr

Winterhalbjahr ¹⁾			Sommerhalbjahr ²⁾			Winter 1980/81 =100	Sommer 1981=100	Anteil Winter in %	Anteil Sommer in %
Jahr	Ankünfte	Übernach- tungen	Jahr	Ankünfte	Übernach- tungen				
1980/81	49 932	278 477	1981	320 394	1 809 620	100,0	100,0	13,3	86,7
1981/82	50 649	275 112	1982	330 690	1 822 430	98,8	100,7	13,1	86,9
1982/83	52 377	274 434	1983	334 447	1 771 419	98,5	97,9	13,4	86,6
1983/84	58 936	284 080	1984	333 318	1 710 777	102,0	94,5	14,2	85,8
1984/85	55 631	291 935	1985	334 420	1 739 369	104,8	96,1	14,4	85,6
1985/86	52 523	302 006	1986	307 573	1 622 497	108,4	89,7	15,7	84,3
1986/87	59 262	320 266	1987	331 414	1 738 708	115,0	96,1	15,6	84,4
1987/88	56 590	315 178	1988	349 483	1 715 582	113,2	94,8	15,5	84,5
1988/89	66 189	319 109	1989	348 198	1 724 899	114,6	95,3	15,6	84,4
1989/90	70 719	333 398	1990	361 575	1 775 451	119,7	98,1	15,8	84,2
1990/91	74 331	352 127	1991	378 567	1 882 647	126,4	104,0	15,8	84,2
1991/92	73 193	364 332	1992	372 071	1 908 200	130,8	105,4	16,0	84,0
1992/93	67 573	365 842	1993	354 434	1 811 242	131,4	100,1	16,8	83,2
1993/94	70 781	355 723	1994	358 648	1 793 896	127,7	99,1	16,5	83,5
1994/95	80 358	382 146	1995	341 679	1 702 299	137,2	94,1	18,3	81,7
1995/96	80 314	385 751	1996	351 769	1 646 208	138,5	91,0	19,0	81,0
1996/97	87 024	376 479	1997	350 416	1 613 015	135,2	89,1	18,9	81,1
1997/98	109 705	448 095	1998	398 343	1 748 464	160,9	96,6	20,4	79,6
1998/99	125 544	487 431	1999	429 776	1 845 773	175,0	102,0	20,9	79,1
1999/00	151 986	549 657	2000	438 336	1 808 615	197,4	99,9	23,3	76,7
2000/01	166 038	595 781	2001	451 707	1 833 301	213,9	101,3	24,5	75,5
2001/02	174 375	608 327	2002	467 155	1 866 803	218,4	103,2	24,6	75,4
2002/03	181 500	617 108	2003	486 452	1 840 778	221,6	101,7	25,1	74,9
2003/04	188 951	624 351	2004	491 904	1 771 083	224,2	97,9	26,1	73,9
2004/05	203 285	651 441	2005	538 059	1 863 824	233,9	103,0	25,9	74,1
2005/06	243 854	738 378	2006	524 349	1 810 371	265,1	100,0	29,0	71,0
2006/07	271 744	809 837	2007	569 932	1 881 973	290,8	104,0	30,1	69,9
2007/08	278 483	821 789	2008	595 676	1 966 711	295,1	108,7	29,5	70,5
2008/09	283 785	877 155	2009	601 628	1 994 593	315,0	110,2	30,5	69,5
2009/10	302 181	892 408	2010	628 023	2 017 385	320,5	111,5	30,7	69,3
2010/11	301 363	894 508	2011	622 424	2 025 502	321,2	111,9	30,6	69,4
2011/12	314 215	932 213	2012	622 282	2 003 063	334,8	110,7	31,8	68,2
2012/13	306 518	912 306	2013	611 725	1 939 791	327,6	107,2	32,0	68,0
2013/14	318 722	937 084	2014	637 105	1 968 709	336,5	108,8	32,2	67,8
2014/15	323 785	927 197	2015	640 768	1 983 390	333,0	109,6	31,9	68,1
2015/16	350 580	977 180	2016	698 762	2 092 188	350,9	115,6	31,8	68,2
2016/17	353 907	1 001 586	2017	702 769	2 091 783	359,7	115,6	32,4	67,6
2017/18	361 742	1 005 707	2018	697 911	2 048 894	361,1	113,2	32,9	67,1
2018/19	368 828	1 012 600	2019	736 127	2 108 106	363,6	116,5	32,4	67,6
2019/20	255 982	711 112	2020	601 781	1 847 333	255,4	102,1	27,8	72,2
2020/21	34 084	234 439	2021	707 397	2 140 225	84,2	118,3	9,9	90,1
2021/22	275 974	812 121	2022	700 606	2 034 777	291,6	112,4	28,5	71,5
2022/23	361 287	949 011	2023	763 454	2 162 066	340,8	119,5	30,5	69,5
2023/24	399 671	1 041 731	2024	793 075	2 221 480	374,1	122,8	31,9	68,1
2024/25	419 308	1 076 774	2025	824 663	2 301 912	386,7	127,2	31,9	68,1

1) November - April

2) Mai - Oktober

Ankünfte nach Monaten

Jahr	insgesamt	Jänner	Feber	März	April	Mai	Juni
1981	370 208	4 826	5 104	7 331	18 275	44 634	56 513
1982	381 869	4 795	4 923	8 090	18 563	46 287	58 389
1983	386 292	5 498	4 765	7 913	19 393	50 849	54 371
1984	393 023	4 969	4 952	7 408	27 331	45 379	59 526
1985	389 145	5 247	4 602	7 617	23 120	53 769	56 861
1986	362 467	5 790	5 006	9 329	18 259	49 843	46 672
1987	390 187	6 308	5 522	8 633	22 289	41 038	55 511
1988	407 417	5 964	6 439	9 611	18 555	48 529	53 136
1989	417 612	7 081	6 723	13 424	21 596	48 983	46 927
1990	433 825	8 255	6 775	10 297	24 802	41 960	62 004
1991	453 273	8 445	7 355	13 343	23 067	49 717	55 393
1992	443 025	8 114	7 361	11 665	23 557	45 318	59 363
1993	422 470	7 552	6 418	10 235	23 111	54 102	56 593
1994	431 833	7 704	7 548	12 335	22 474	57 088	51 307
1995	424 197	8 289	8 123	12 161	28 661	49 198	57 412
1996	434 197	8 516	9 184	12 965	24 365	53 654	58 463
1997	444 510	10 953	10 294	14 637	23 742	57 321	50 483
1998	511 272	13 878	13 400	18 052	29 907	64 572	67 206
1999	562 844	16 479	15 859	23 389	32 125	64 943	68 464
2000	596 107	19 080	19 739	24 645	43 306	57 470	77 839
2001	620 592	21 007	21 103	28 953	43 974	62 207	77 548
2002	644 743	20 892	24 918	33 216	41 501	78 717	67 535
2003	675 047	24 355	24 858	30 290	44 936	72 540	84 532
2004	681 208	24 384	24 916	30 157	45 338	72 373	70 617
2005	755 294	26 278	26 359	38 256	47 883	86 902	72 624
2006	778 411	33 202	33 262	40 435	58 496	72 564	83 341
2007	844 689	35 333	37 699	44 910	65 135	80 704	86 792
2008	877 212	38 080	43 131	47 672	57 920	98 892	80 088
2009	888 315	38 315	39 707	44 418	66 612	92 929	85 380
2010	933 573	43 175	44 352	52 004	65 015	91 649	93 193
2011	926 597	41 367	43 725	45 572	69 695	81 647	109 146
2012	938 221	44 415	44 810	49 379	71 797	89 563	92 035
2013	918 098	41 698	42 406	52 868	64 008	98 114	88 024
2014	960 686	44 420	47 759	49 355	71 795	94 877	106 633
2015	970 253	43 858	46 920	52 099	70 656	97 738	101 073
2016	1 051 388	50 083	51 359	57 994	75 192	113 481	103 361
2017	1 058 222	48 020	49 518	56 273	82 098	98 521	120 240
2018	1 061 159	49 150	50 145	60 537	82 366	109 953	107 684
2019	1 114 120	49 768	50 324	59 438	88 248	105 677	124 818
2020	737 921	51 164	53 740	19 625	1 238	17 132	80 674
2021	798 046	3 595	4 609	7 494	8 013	49 609	110 075
2022	1 028 181	37 703	42 121	48 225	80 987	102 555	117 670
2023	1 139 528	50 965	51 392	55 046	85 345	102 120	143 665
2024	1 204 121	54 099	59 688	70 701	81 857	125 006	140 050
2025	1 245 688	58 691	59 423	60 603	95 890	115 017	159 396

Ankünfte nach Monaten

Jahr	Juli	August	September	Oktober	November	Dezember
1981	70 420	78 822	42 857	27 148	8 759	5 519
1982	76 570	80 168	43 371	25 905	9 207	5 601
1983	74 532	83 742	45 241	25 712	8 967	5 309
1984	71 081	84 424	46 787	26 121	9 716	5 329
1985	73 018	84 910	41 422	24 440	8 835	5 304
1986	66 702	80 815	39 280	24 261	10 146	6 364
1987	79 527	79 367	47 985	27 986	10 087	5 934
1988	81 518	86 549	47 182	32 569	10 621	6 744
1989	80 299	89 415	51 237	31 337	12 752	7 838
1990	77 867	92 328	53 020	34 396	13 974	8 147
1991	83 055	99 794	53 985	36 623	14 261	8 235
1992	83 278	95 634	56 823	31 655	13 313	6 944
1993	74 658	87 502	50 156	31 423	12 735	7 985
1994	80 098	85 036	51 855	33 264	14 352	8 772
1995	72 968	82 620	48 417	31 064	15 104	10 180
1996	70 509	90 171	46 168	32 804	17 091	10 307
1997	65 573	92 550	51 825	32 664	20 415	14 053
1998	74 305	99 619	54 976	37 665	23 200	14 492
1999	85 102	110 770	57 637	42 860	26 855	18 361
2000	89 076	109 109	60 598	44 244	31 686	19 315
2001	90 925	113 440	58 670	48 917	35 454	18 394
2002	94 838	115 573	63 812	46 680	37 780	19 281
2003	96 277	118 686	64 416	50 001	38 677	25 479
2004	96 994	125 923	69 284	56 713	39 783	24 726
2005	108 154	134 028	75 110	61 241	46 886	31 573
2006	106 060	121 218	80 975	60 191	52 824	35 843
2007	115 459	142 718	77 978	66 281	55 800	35 880
2008	119 632	149 392	80 145	67 527	56 648	38 085
2009	121 763	147 869	84 671	69 016	55 195	42 440
2010	127 272	153 145	88 167	74 597	61 570	39 434
2011	124 986	146 645	89 354	70 646	59 844	43 970
2012	120 754	152 858	94 614	72 458	65 480	40 058
2013	125 785	143 554	84 185	72 063	64 662	40 731
2014	127 585	148 982	85 041	73 987	63 403	46 849
2015	129 134	145 945	92 335	74 543	65 783	50 169
2016	145 537	156 192	102 917	77 274	67 683	50 315
2017	142 161	154 500	108 769	78 578	68 764	50 780
2018	140 102	153 519	104 716	81 937	72 263	48 787
2019	144 601	170 148	104 324	86 559	74 688	55 527
2020	142 123	173 366	117 008	71 478	6 545	3 828
2021	155 183	174 990	122 116	95 424	40 913	26 025
2022	138 083	152 726	103 915	85 657	65 503	53 036
2023	147 786	167 604	114 734	87 545	74 525	58 801
2024	153 721	177 563	103 453	93 282	80 395	64 306
2025	154 517	185 354	111 540	98 839	79 668	66 750

Übernachtungen nach Monaten

Jahr	insgesamt	Jänner	Feber	März	April	Mai	Juni
1981	2 085 256	31 781	36 672	46 691	86 939	171 238	271 627
1982	2 093 974	30 472	34 628	49 239	82 699	181 151	278 414
1983	2 045 664	33 360	33 601	46 393	86 726	204 037	246 891
1984	2 005 179	27 131	33 718	46 621	103 158	166 769	259 225
1985	2 029 850	31 879	35 640	47 341	95 194	199 528	247 497
1986	1 932 839	37 526	41 087	56 817	86 149	189 045	203 893
1987	2 058 038	38 945	40 509	55 211	96 838	174 680	258 200
1988	2 027 834	38 259	44 247	57 405	87 440	185 879	231 800
1989	2 057 615	38 483	40 570	64 748	90 407	213 239	209 767
1990	2 112 475	40 044	41 691	56 332	96 823	182 825	273 524
1991	2 240 132	41 771	44 266	68 911	95 045	212 738	243 332
1992	2 269 210	41 904	47 430	64 280	103 226	191 358	286 730
1993	2 177 377	45 070	47 938	61 872	106 792	225 268	268 535
1994	2 154 462	46 271	47 085	67 422	94 029	235 753	243 957
1995	2 094 896	46 306	49 710	67 302	113 069	213 167	261 123
1996	2 026 584	49 740	52 702	65 980	101 119	219 143	252 867
1997	2 011 677	49 542	50 691	70 710	94 701	241 569	215 495
1998	2 205 129	62 154	62 188	74 145	116 590	247 987	288 728
1999	2 346 492	67 362	68 519	88 402	121 560	254 806	288 274
2000	2 373 208	74 193	77 116	87 229	156 243	223 410	304 913
2001	2 440 386	78 142	80 700	100 191	166 936	237 747	295 994
2002	2 478 221	77 759	86 436	118 100	144 916	298 436	268 312
2003	2 474 357	83 229	86 961	100 143	162 568	258 928	304 330
2004	2 392 419	82 238	86 372	100 451	154 612	248 087	253 213
2005	2 543 269	89 649	89 755	124 948	149 426	286 519	250 825
2006	2 576 922	105 642	104 215	121 715	181 139	246 773	282 606
2007	2 699 785	110 205	113 912	132 843	199 037	254 370	277 634
2008	2 812 852	115 574	126 575	149 276	168 549	315 313	262 249
2009	2 866 984	122 258	123 475	138 932	206 323	289 084	286 635
2010	2 911 034	131 684	130 518	155 416	193 387	283 574	294 830
2011	2 933 357	128 519	132 050	139 865	211 430	257 616	343 074
2012	2 938 655	136 230	135 387	148 907	215 698	278 023	292 628
2013	2 853 243	132 179	131 305	164 265	185 187	297 188	276 693
2014	2 912 637	133 981	142 631	147 200	212 756	285 056	319 646
2015	2 914 691	134 038	135 782	148 988	201 029	292 559	304 686
2016	3 084 025	144 674	145 581	173 021	202 440	328 809	298 750
2017	3 092 657	145 386	142 728	155 317	232 034	278 950	347 452
2018	3 050 564	145 246	142 295	168 732	224 025	306 488	312 160
2019	3 144 232	142 561	140 588	163 253	244 826	283 418	353 757
2020	2 287 961	145 353	151 431	64 358	5 072	46 179	233 437
2021	2 510 061	29 476	34 472	45 792	50 285	158 476	333 648
2022	2 935 453	115 620	121 086	138 364	227 240	290 079	341 645
2023	3 146 244	138 816	140 234	149 745	221 850	280 173	438 324
2024	3 288 073	149 504	158 520	191 052	209 122	333 222	424 862
2025	3 379 605	154 380	156 791	159 267	247 941	302 720	477 552

Übernachtungen nach Monaten

Jahr	Juli	August	September	Oktober	November	Dezember
1981	487 857	559 079	215 489	101 337	47 504	29 042
1982	511 702	548 857	204 953	97 505	46 479	27 875
1983	477 544	550 273	198 673	94 714	45 198	28 254
1984	429 714	546 711	211 768	98 483	51 530	30 351
1985	443 802	557 963	193 283	97 296	47 866	32 561
1986	420 028	511 655	196 854	101 022	54 394	34 369
1987	486 834	488 458	223 874	106 662	53 677	34 150
1988	458 234	510 541	212 759	116 369	52 549	32 352
1989	443 203	529 338	214 159	115 193	60 944	37 564
1990	428 994	535 003	230 647	124 458	64 658	37 476
1991	466 336	572 207	250 682	137 352	66 777	40 715
1992	487 984	551 752	260 846	129 530	63 931	40 239
1993	440 729	516 570	231 846	131 403	64 472	36 882
1994	438 168	508 731	236 059	131 228	66 330	39 429
1995	396 173	487 425	217 021	127 390	72 191	44 019
1996	366 980	474 377	204 264	128 577	69 559	41 276
1997	337 376	473 913	217 467	127 195	78 259	54 759
1998	357 076	496 104	222 787	135 782	86 234	55 354
1999	391 003	521 629	237 254	152 807	92 535	62 341
2000	384 098	504 931	235 621	155 642	104 972	64 840
2001	399 238	510 148	223 570	166 604	117 361	63 755
2002	398 658	501 568	241 538	158 291	119 983	64 224
2003	388 840	492 415	237 018	159 247	120 168	80 510
2004	368 950	482 412	245 684	172 737	118 488	79 175
2005	382 370	503 651	253 834	186 625	134 081	91 586
2006	371 702	456 244	264 186	188 860	148 302	105 538
2007	401 064	499 350	254 095	195 460	153 938	107 877
2008	411 149	513 324	262 031	202 645	162 933	123 234
2009	420 238	512 657	280 762	205 217	153 273	128 130
2010	419 841	525 560	278 944	214 636	163 604	119 040
2011	413 893	517 405	281 631	211 883	165 174	130 817
2012	409 575	519 743	291 135	211 959	179 009	120 361
2013	408 674	488 499	264 879	203 858	179 421	121 095
2014	403 168	494 104	260 716	206 019	171 477	135 883
2015	417 086	483 048	282 739	203 272	171 475	139 989
2016	437 717	510 434	299 008	217 470	179 370	146 751
2017	436 808	503 565	306 558	218 450	181 241	144 168
2018	431 967	486 508	294 404	217 367	183 958	137 414
2019	430 134	513 292	301 838	225 667	193 867	151 031
2020	447 640	546 671	369 853	203 553	46 036	28 378
2021	472 159	557 336	360 851	257 755	126 150	83 661
2022	407 558	470 298	294 755	230 442	164 130	134 236
2023	417 126	487 313	311 564	227 566	183 404	150 129
2024	437 876	504 448	286 849	234 223	196 272	162 123
2025	439 871	528 077	309 354	244 338	192 186	167 128

Ankünfte nach Unterkunftsarten

Jahr	insgesamt	Gewerblicher Beherbergungsbetrieb			
		insgesamt	5/4-Stern	3-Stern	2/1-Stern
1981	370 208	187 380			
1982	381 869	198 034			
1983	386 292	199 292			
1984	393 023	201 116			
1985	389 145	200 669	56 872	37 045	106 811
1986	362 467	190 438	55 512	37 202	97 714
1987	390 187	218 157	60 923	49 696	107 565
1988	407 417	224 727	59 253	63 492	102 314
1989	417 612	241 330	65 805	68 293	107 261
1990	433 825	249 111	70 259	69 758	108 672
1991	453 273	260 415	72 066	67 902	120 457
1992	443 025	249 711	79 700	67 321	101 053
1993	422 470	241 146	76 307	66 018	96 269
1994	431 833	247 228	87 929	66 007	93 060
1995	424 197	253 812	96 097	67 088	89 499
1996	434 197	276 245	114 037	70 179	92 029
1997	444 510	294 939	136 790	69 981	88 168
1998	511 272	344 892	170 894	81 343	92 655
1999	562 844	385 285	195 494	100 677	89 114
2000	596 107	422 480	220 850	119 272	82 358
2001	620 592	442 820	228 910	133 362	80 548
2002	644 743	457 886	231 738	153 143	73 005
2003	675 047	476 339	245 476	160 872	69 991
2004	681 208	490 464	265 373	156 117	68 974
2005	755 294	561 816	332 970	158 541	70 305
2006	778 411	595 295	363 162	165 669	66 464
2007	844 689	645 426	387 518	193 770	64 138
2008	877 212	662 408	404 585	195 461	62 362
2009	888 315	672 040	419 423	187 822	64 795
2010	933 573	721 369	464 512	192 180	64 677
2011	926 597	706 393	453 019	193 967	59 407
2012	938 221	711 430	462 433	192 804	56 193
2013	918 098	704 720	465 605	187 216	51 899
2014	960 686	740 765	488 478	194 885	57 402
2015	970 253	745 806	497 596	196 667	51 543
2016	1 051 388	792 932	523 113	216 803	53 016
2017	1 058 222	788 478	517 548	221 585	49 345
2018	1 061 159	786 233	519 941	219 493	46 799
2019	1 114 120	818 597	538 841	235 098	44 658
2020	737 921	503 149	303 302	162 892	36 955
2021	798 046	555 155	317 826	189 535	47 794
2022	1 028 181	766 537	486 945	212 180	67 412
2023	1 139 528	828 897	543 168	216 123	69 606
2024	1 204 121	876 879	585 363	226 716	64 800
2025	1 245 688	897 398	601 673	230 466	65 259

nicht verfügbar

Ankünfte nach Unterkunftsarten

Jahr	Privatquartier nicht auf Bauernhof	Privatquartier auf Bauernhof	Camping- platz	Kurheim der Sozialvers - träger	Private und öffentliche Kurheime	Jugend- herberge	Ferien- wohnung, Ferienhaus	Sonstige Unterkunft
1981	31 607	13 598	111 060	2 356	7 254	9 004	4 062	3 887
1982	33 141	14 492	110 946	2 357	6 914	8 414	3 762	3 809
1983	30 278	15 534	113 605	2 489	6 955	7 028	4 160	6 951
1984	29 985	16 713	114 478	2 667	6 979	8 460	4 805	7 820
1985	29 786	15 073	111 822	2 552	7 921	8 704	4 847	7 771
1986	28 226	14 357	98 512	2 826	8 771	6 805	5 189	7 343
1987	30 808	16 175	91 377	2 729	9 074	7 057	6 807	8 003
1988	39 248	12 995	95 077	2 814	9 033	7 584	7 395	8 544
1989	36 913	15 342	85 167	2 464	8 911	8 867	8 494	10 124
1990	36 376	20 806	88 176	2 829	8 459	7 479	10 360	10 229
1991	38 194	19 231	94 432	3 711	8 508	8 091	11 787	8 904
1992	37 046	20 400	93 061	3 996	8 540	7 874	12 136	10 261
1993	31 763	21 169	80 817	4 087	10 627	12 910	13 068	6 883
1994	31 772	20 835	87 607	4 095	9 660	10 212	13 711	6 713
1995	30 910	20 364	76 554	3 945	7 894	11 249	14 474	4 995
1996	27 779	20 665	71 100	4 245	7 152	7 423	14 134	5 454
1997	28 140	19 649	63 719	4 206	7 398	7 564	13 581	5 314
1998	32 190	20 171	63 888	4 164	7 135	8 556	26 424	3 852
1999	32 690	21 224	70 595	4 151	6 530	4 993	27 885	9 491
2000	32 983	24 984	54 527	4 077	7 623	4 658	33 477	11 298
2001	39 009	27 561	50 874	4 138	6 902	5 165	34 839	9 284
2002	43 809	25 639	53 525	4 244	7 539	5 966	37 343	8 792
2003	46 337	24 480	63 911	4 193	7 146	6 154	35 440	11 047
2004	46 344	22 223	60 771	4 121	7 399	6 065	35 228	8 593
2005	46 114	23 014	63 832	4 240	7 806	5 866	34 334	8 272
2006	37 684	21 674	60 915	4 322	8 672	6 094	33 513	10 242
2007	38 121	23 396	71 829	4 324	9 097	6 199	35 461	10 836
2008	41 564	22 385	80 779	4 388	9 232	6 710	39 255	10 491
2009	42 319	22 616	83 045	4 473	8 507	6 070	39 474	9 771
2010	39 441	24 421	84 660	4 605	8 113	5 917	35 765	9 282
2011	38 082	23 797	93 747	5 374	8 321	5 901	36 622	8 360
2012	38 927	22 564	97 108	5 305	7 703	5 583	41 535	8 066
2013	35 253	20 747	95 555	5 209	5 673	3 990	39 781	7 170
2014	36 428	20 363	92 545	5 022	10 125	7 436	42 043	5 959
2015	34 597	20 262	92 377	3 934	14 440	7 693	45 155	5 989
2016	36 690	22 363	117 703	4 579	14 180	8 875	47 003	7 063
2017	40 912	21 143	121 832	5 058	14 755	7 724	49 322	8 998
2018	41 818	21 275	121 430	5 091	13 665	10 271	50 946	10 430
2019	45 399	21 952	125 081	4 480	22 436	10 815	54 312	11 048
2020	35 744	16 247	108 082	3 571	14 441	3 342	46 022	7 323
2021	38 347	17 503	105 903	4 177	13 027	2 918	53 183	7 833
2022	39 655	17 535	109 028	5 070	13 423	3 737	64 709	8 487
2023	36 183	15 665	149 567	6 333	16 502	3 493	73 437	9 451
2024	37 274	15 577	159 700	6 753	18 339	4 624	75 243	9 732
2025	38 036	15 405	172 525	5 300	17 911	5 044	82 304	11 765

Übernachtungen nach Unterkunftsarten

Jahr	insgesamt	Gewerblicher Beherbergungsbetrieb			
		insgesamt	5/4-Stern	3-Stern	2/1-Stern
1981	2 085 256	945 804			
1982	2 093 974	970 510			
1983	2 045 664	937 589			
1984	2 005 179	921 015			
1985	2 029 850	951 558	277 587	183 144	490 872
1986	1 932 839	902 831	280 461	170 739	451 661
1987	2 058 038	983 264	306 299	224 763	451 212
1988	2 027 834	974 908	223 543	320 578	440 594
1989	2 057 615	1 031 599	247 705	328 952	456 849
1990	2 112 475	1 053 003	261 849	321 885	467 979
1991	2 240 132	1 104 189	261 056	337 637	505 533
1992	2 269 210	1 108 284	283 954	352 272	469 404
1993	2 177 377	1 047 081	274 093	343 664	413 172
1994	2 154 462	1 063 822	325 954	308 645	429 070
1995	2 094 896	1 102 939	341 567	371 072	388 030
1996	2 026 584	1 109 296	386 257	350 045	372 994
1997	2 011 677	1 133 400	411 324	375 509	346 567
1998	2 205 129	1 242 384	494 323	414 535	333 526
1999	2 346 492	1 326 419	570 758	453 433	302 228
2000	2 373 208	1 405 552	643 171	473 713	288 668
2001	2 440 386	1 467 376	677 888	511 644	277 844
2002	2 478 221	1 477 958	677 117	546 225	254 616
2003	2 474 357	1 494 884	720 629	538 412	235 843
2004	2 392 419	1 489 602	728 361	473 460	287 781
2005	2 543 269	1 645 216	885 828	441 296	318 092
2006	2 576 922	1 736 952	969 878	459 806	307 268
2007	2 699 785	1 829 391	1 024 393	507 223	297 775
2008	2 812 852	1 921 776	1 097 240	526 626	297 910
2009	2 866 984	1 952 447	1 155 000	504 990	292 457
2010	2 911 034	2 034 054	1 260 259	519 981	253 814
2011	2 933 357	2 009 131	1 255 206	523 440	230 485
2012	2 938 655	2 010 254	1 285 034	508 531	216 689
2013	2 853 243	1 965 847	1 327 887	484 067	153 893
2014	2 912 637	1 994 920	1 371 298	477 035	146 587
2015	2 914 691	1 967 491	1 372 256	466 310	128 925
2016	3 084 025	2 048 770	1 412 357	507 035	129 378
2017	3 092 657	1 996 033	1 365 462	508 100	122 471
2018	3 050 564	1 950 343	1 335 689	497 893	116 761
2019	3 144 232	1 889 675	1 264 746	512 318	112 611
2020	2 287 961	1 289 357	798 332	399 606	91 419
2021	2 510 061	1 441 200	855 856	457 003	128 341
2022	2 935 453	1 824 847	1 204 525	483 947	136 375
2023	3 146 244	1 834 493	1 248 675	456 951	128 867
2024	3 288 073	1 929 622	1 337 503	475 931	116 188
2025	3 379 605	1 984 284	1 381 094	485 723	117 467

nicht verfügbar

Übernachtungen nach Unterkunftsarten

Jahr	Privatquartier nicht auf Bauernhof	Privatquartier auf Bauernhof	Camping- platz	Kurheim der Sozialvers - träger	Private und öffentliche Kurheime	Jugend- herberge	Ferien- wohnung, Ferienhaus	Sonstige Unterkunft
1981	237 064	93 575	527 045	75 819	118 987	32 721	40 459	13 782
1982	239 764	103 530	508 817	73 179	110 871	33 381	41 565	12 357
1983	204 775	102 057	515 215	74 598	108 051	27 453	45 451	30 475
1984	195 284	106 205	485 732	77 057	108 445	27 323	48 892	35 226
1985	196 831	92 153	474 294	72 954	125 308	30 314	52 142	34 296
1986	183 917	88 845	430 278	76 564	142 612	21 534	56 324	29 934
1987	178 489	92 932	459 393	73 594	147 581	21 706	66 519	34 560
1988	223 225	66 971	411 733	72 346	146 894	26 056	72 788	32 913
1989	205 477	87 895	366 194	59 493	145 497	30 522	85 053	45 885
1990	199 748	107 846	359 654	73 691	141 043	28 214	106 009	43 267
1991	201 793	106 308	405 557	89 397	146 016	29 362	118 489	39 021
1992	197 845	111 041	423 988	95 557	149 162	29 756	113 917	39 660
1993	161 558	106 597	397 141	97 634	163 573	55 346	115 133	33 314
1994	158 852	103 107	387 159	93 898	145 844	44 083	123 656	34 041
1995	141 936	99 767	360 879	90 152	104 942	48 077	123 335	22 869
1996	122 970	92 866	335 686	97 181	97 817	33 816	111 860	25 092
1997	120 574	88 366	315 920	97 469	97 025	32 202	102 377	24 344
1998	131 337	87 900	322 513	97 765	93 689	32 969	178 151	18 421
1999	128 423	93 770	371 352	97 231	89 514	18 859	187 392	33 532
2000	124 999	101 894	290 354	95 164	102 465	15 941	197 721	39 118
2001	146 405	108 170	282 274	96 448	82 768	17 764	204 693	34 488
2002	153 747	100 297	295 512	97 876	86 412	19 189	211 796	35 434
2003	156 364	93 861	283 644	95 170	83 090	21 079	204 850	41 415
2004	147 575	81 863	252 005	94 550	83 126	22 546	189 399	31 753
2005	149 472	83 399	245 909	97 929	82 261	21 081	185 180	32 822
2006	121 754	77 527	227 465	99 566	86 446	18 477	171 985	36 750
2007	122 030	77 058	263 934	97 863	86 353	18 811	169 400	34 945
2008	134 984	73 261	257 211	100 064	85 938	19 518	191 467	28 633
2009	135 704	74 480	280 152	108 442	81 536	17 491	189 767	26 965
2010	124 367	79 795	270 154	110 178	71 809	16 845	177 743	26 089
2011	120 298	78 055	291 196	136 887	72 821	16 885	183 488	24 596
2012	117 111	73 680	296 637	135 498	76 037	16 574	191 685	21 179
2013	112 305	66 874	283 927	133 051	79 428	10 858	182 854	18 099
2014	108 145	64 756	278 022	128 803	122 997	17 729	182 526	14 739
2015	101 040	65 912	285 092	104 517	168 654	21 483	186 541	13 961
2016	101 973	68 240	348 189	110 123	178 639	20 806	190 121	17 164
2017	106 447	65 098	359 868	124 916	198 817	19 236	202 685	19 557
2018	108 271	63 787	358 485	130 183	193 274	25 907	199 614	20 700
2019	115 064	66 201	368 801	121 597	328 055	26 822	201 847	26 170
2020	99 828	50 642	344 323	92 334	201 079	7 212	185 604	17 582
2021	110 969	51 644	342 319	114 599	210 518	7 680	208 250	22 882
2022	107 854	51 632	339 296	118 904	227 787	13 703	228 566	22 864
2023	98 746	43 094	478 539	132 290	286 017	11 061	235 987	26 017
2024	95 945	42 487	501 360	137 344	301 683	12 673	239 616	27 343
2025	95 865	41 658	561 498	107 756	288 904	15 363	254 532	29 745

Ankünfte nach Unterkunftsarten und Monaten

Jahr	insgesamt	Gewerblicher Beherbergungsbetrieb			
		insgesamt	5/4-Stern	3-Stern	2/1-Stern
2023	1 139 528	828 897	543 168	216 123	69 606
Jänner	50 965	46 382	37 747	5 372	3 263
Feber	51 392	46 753	37 804	5 742	3 207
März	55 046	48 249	36 790	8 295	3 164
April	85 345	63 831	42 786	16 211	4 834
Mai	102 120	71 615	43 692	22 009	5 914
Juni	143 665	74 631	42 507	24 676	7 448
Juli	147 786	97 779	52 555	34 456	10 768
August	167 604	110 702	61 632	36 737	12 333
September	114 734	80 341	48 349	25 274	6 718
Oktober	87 545	70 989	49 889	17 199	3 901
November	74 525	64 532	47 670	12 592	4 270
Dezember	58 801	53 093	41 747	7 560	3 786
2024	1 204 121	876 879	585 363	226 716	64 800
Jänner	54 099	48 776	39 719	6 079	2 978
Feber	59 688	54 211	44 626	6 726	2 859
März	70 701	60 059	47 410	9 728	2 921
April	81 857	60 195	41 210	15 684	3 301
Mai	125 006	83 934	50 926	26 607	6 401
Juni	140 050	76 211	44 255	25 301	6 655
Juli	153 721	101 730	55 823	35 806	10 101
August	177 563	114 004	63 874	38 421	11 709
September	103 453	74 580	46 165	22 726	5 689
Oktober	93 282	76 505	53 816	18 515	4 174
November	80 395	69 395	52 285	12 993	4 117
Dezember	64 306	57 279	45 254	8 130	3 895
2025	1 245 688	897 398	601 673	230 466	65 259
Jänner	58 691	53 061	42 993	6 502	3 566
Feber	59 423	53 737	43 524	7 385	2 828
März	60 603	52 916	41 724	8 789	2 403
April	95 890	68 550	47 750	16 300	4 500
Mai	115 017	80 361	49 472	24 994	5 895
Juni	159 396	83 263	49 237	27 249	6 777
Juli	154 517	102 933	57 745	35 132	10 056
August	185 354	115 904	66 406	37 744	11 754
September	111 540	78 211	48 733	23 923	5 555
Oktober	98 839	80 393	55 972	19 644	4 777
November	79 668	68 770	52 331	13 508	2 931
Dezember	66 750	59 299	45 786	9 296	4 217

Ankünfte nach Unterkunftsarten und Monaten

Jahr	Privatquartier nicht auf Bauernhof	Privatquartier auf Bauernhof	Camping- platz	Kurheim der Sozialvers - träger	Private und öffentliche Kurheime	Jugend- herberge	Ferien- wohnung, Ferienhaus	Sonstige Unterkunft
2023	36 183	15 665	149 567	6 333	16 502	3 493	73 437	9 451
Jänner	559	122	139	516	1 249	155	1 770	73
Feber	635	116	159	481	1 230	144	1 790	84
März	888	369	1 068	567	1 389	241	2 091	184
April	2 511	1 162	9 393	518	1 379	304	5 629	618
Mai	3 725	1 698	13 813	586	1 567	412	7 559	1 145
Juni	4 211	2 038	51 019	538	1 316	406	8 315	1 191
Juli	6 588	2 792	23 079	554	1 304	716	12 921	2 053
August	7 309	3 094	27 962	558	1 513	428	14 146	1 892
September	4 004	2 079	17 180	388	1 351	315	7 788	1 288
Oktober	2 405	1 070	4 806	595	1 537	132	5 257	754
November	2 366	957	756	589	1 523	107	3 567	128
Dezember	982	168	193	443	1 144	133	2 604	41
2024	37 274	15 577	159 700	6 753	18 339	4 624	75 243	9 732
Jänner	823	105	203	593	1 551	150	1 844	54
Feber	1 038	144	311	546	1 548	122	1 716	52
März	1 510	353	3 431	535	1 547	164	2 937	165
April	2 579	1 346	10 278	581	1 560	226	4 603	489
Mai	4 823	2 319	20 671	599	1 663	396	9 560	1 041
Juni	3 959	1 759	47 323	532	1 399	638	6 893	1 336
Juli	6 533	2 780	25 105	583	1 529	1 172	12 677	1 612
August	6 990	2 970	32 890	575	1 392	831	15 420	2 491
September	3 379	1 651	13 713	559	1 441	498	6 384	1 248
Oktober	2 495	1 144	4 477	630	1 814	204	5 102	911
November	2 180	848	1 007	530	1 596	166	4 408	265
Dezember	965	158	291	490	1 299	57	3 699	68
2025	38 036	15 405	172 525	5 300	17 911	5 044	82 304	11 765
Jänner	698	72	308	574	1 553	119	2 234	72
Feber	869	115	420	521	1 486	99	2 118	58
März	1 354	393	1 431	430	1 500	195	2 259	125
April	2 697	1 213	14 553	376	1 697	371	5 773	660
Mai	4 169	1 906	16 591	372	1 552	436	8 357	1 273
Juni	4 625	2 186	54 853	375	1 355	698	10 249	1 792
Juli	6 140	2 625	23 792	416	1 408	964	13 605	2 634
August	7 312	2 870	37 339	359	1 367	924	16 563	2 716
September	3 704	1 846	16 852	435	1 561	509	7 022	1 400
Oktober	2 791	1 130	5 027	481	1 681	258	6 219	859
November	2 465	864	963	436	1 536	383	4 117	134
Dezember	1 212	185	396	525	1 215	88	3 788	42

Übernachtungen nach Unterkunftsarten und Monaten

Jahr	insgesamt	Gewerblicher Beherbergungsbetrieb			
		insgesamt	5/4-Stern	3-Stern	2/1-Stern
2023	3 146 244	1 834 493	1 248 675	456 951	128 867
Jänner	138 816	101 493	86 363	10 270	4 860
Feber	140 234	100 762	83 787	11 551	5 424
März	149 745	101 430	78 970	16 977	5 483
April	221 850	137 079	96 018	32 631	8 430
Mai	280 173	159 200	98 842	48 405	11 953
Juni	438 324	167 823	99 482	53 331	15 010
Juli	417 126	226 431	131 647	73 466	21 318
August	487 313	268 478	158 912	85 489	24 077
September	311 564	178 385	111 134	54 240	13 011
Oktober	227 566	152 457	111 243	34 175	7 039
November	183 404	129 976	99 813	23 455	6 708
Dezember	150 129	110 979	92 464	12 961	5 554
2024	3 288 073	1 929 622	1 337 503	475 931	116 188
Jänner	149 504	106 364	90 256	11 555	4 553
Feber	158 520	114 146	95 869	14 073	4 204
März	191 052	131 051	106 417	19 659	4 975
April	209 122	124 859	88 723	30 673	5 463
Mai	333 222	183 807	115 601	56 827	11 379
Juni	424 862	173 234	104 071	56 007	13 156
Juli	437 876	239 553	141 956	78 321	19 276
August	504 448	271 121	162 260	86 114	22 747
September	286 849	167 152	107 060	49 618	10 474
Oktober	234 223	159 949	116 768	36 222	6 959
November	196 272	140 110	109 846	23 346	6 918
Dezember	162 123	118 276	98 676	13 516	6 084
2025	3 379 605	1 860 914	1 279 923	469 876	111 115
Jänner	154 380	113456	95679	12123	5654
Feber	156 791	113367	94773	14132	4462
März	159 267	109344	88117	17191	4036
April	247 941	149 151	109650	32297	7204
Mai	302 720	176770	110710	54669	11391
Juni	477 552	188754	114683	60141	13930
Juli	439 871	244663	148996	77118	18549
August	528 077	278120	169910	85472	22738
September	309 354	178095	114092	53312	10691
Oktober	244 338	170996	124833	38368	7795
November	192 186	138198	108480	25053	4665
Dezember	167 128	123 370	101 171	15 847	6 352

Übernachtungen nach Unterkunftsarten und Monaten

Jahr	Privatquartier nicht auf Bauernhof	Privatquartier auf Bauernhof	Camping- platz	Kurheim der Sozialvers - träger	Private und öffentliche Kurheime	Jugend- herberge	Ferien- wohnung, Ferienhaus	Sonstige Unterkunft
2023	98 746	43 094	478 539	132 290	286 017	11 061	235 987	26 017
Jänner	1 387	231	362	9 733	20 438	175	4 817	180
Feber	1 956	240	385	10 150	21 038	345	5 073	285
März	2 635	667	2 088	11 647	24 222	834	5 624	598
April	5 796	2 842	23 093	11 321	24 886	590	14 767	1 476
Mai	9 935	4 853	41 433	11 427	27 343	977	22 460	2 545
Juni	12 134	5 950	184 495	11 467	24 395	1 094	27 825	3 141
Juli	18 621	7 927	70 884	11 977	24 480	3 899	45 765	7 142
August	22 527	9 613	89 021	11 573	23 610	1 844	54 609	6 038
September	11 253	6 032	52 610	9 743	24 326	668	26 256	2 291
Oktober	5 881	2 524	11 923	11 913	26 839	221	14 165	1 643
November	4 744	1 935	1 759	11 235	24 635	229	8 443	448
Dezember	1 877	280	486	10 104	19 805	185	6 183	230
2024	95 945	42 487	501 360	137 344	301 683	12 673	239 616	27 343
Jänner	1 942	185	509	10 965	24 051	179	5 059	250
Feber	2 711	248	648	11 130	24 693	135	4 599	210
März	3 270	658	8 196	11 819	27 179	295	8 096	488
April	5 805	3 020	24 948	11 577	25 986	565	11 289	1 073
Mai	11 769	6 500	60 757	11 877	26 813	1 096	28 239	2 364
Juni	11 200	5 087	170 516	11 502	25 207	1 202	23 671	3 243
Juli	18 046	7 784	78 783	11 831	24 732	4 074	45 804	7 269
August	19 747	9 643	101 917	11 758	23 407	3 561	55 628	7 666
September	9 208	5 056	42 019	11 495	24 993	1 041	23 662	2 223
Oktober	5 830	2 511	10 370	11 664	27 301	250	14 651	1 697
November	4 353	1 542	2 099	11 337	25 888	208	10 114	621
Dezember	2 064	253	598	10 389	21 433	67	8 804	239
2025	93 157	41 274	560 720	97 615	269 187	15 250	244 828	29 532
Jänner	1963	138	706	9721	22325	159	5644	268
Feber	2166	187	943	10536	23940	165	5229	258
März	2745	714	2907	10257	26462	292	6070	476
April	5799	2750	39221	7656	25345	727	15845	1447
Mai	10441	5719	47298	7936	26278	1131	24670	2477
Juni	12474	6375	200014	7759	24015	1478	32778	3905
Juli	16879	7156	80485	7976	22718	4178	47527	8289
August	19972	8858	121500	8140	21865	5146	56932	7544
September	10148	5368	53627	8858	24547	1106	24752	2853
Oktober	5782	2475	11785	9484	25699	398	16134	1585
November	4788	1534	2234	9292	25993	470	9247	430
Dezember	2 708	384	778	10 141	19 717	113	9 704	213

Übernachtungen 2025 nach ausgewählten Herkunftsländern

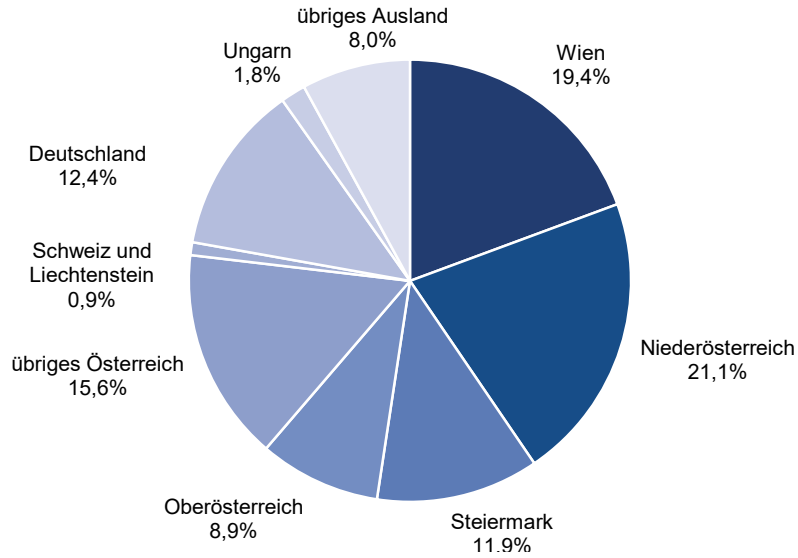

Übernachtungen nach ausgewählten Herkunftsländern

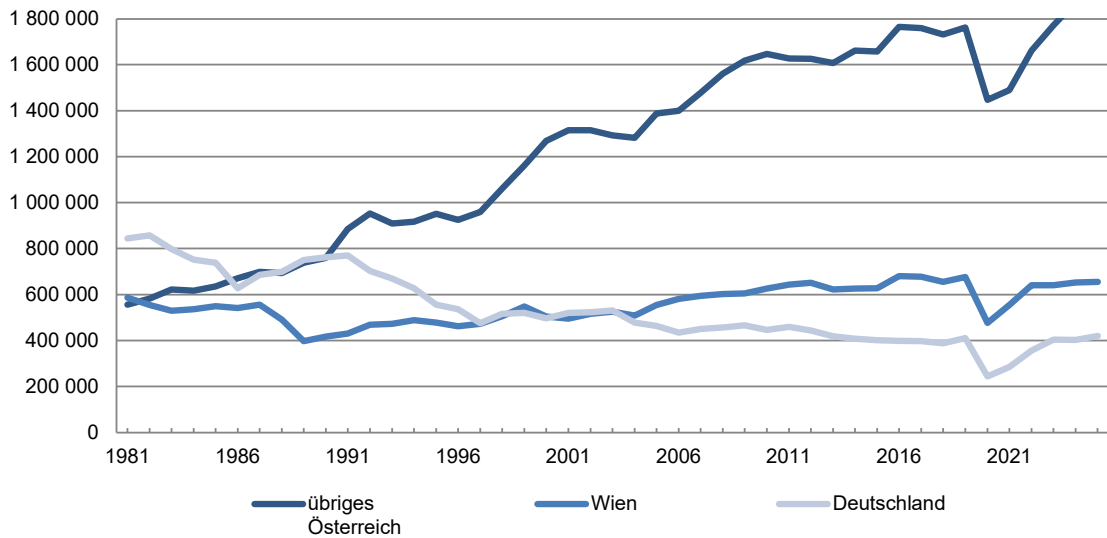

Übernachtungen nach ausgewählten Herkunftsländern

Jahr	insgesamt	übriges Österreich	Wien	Deutschland	Schweiz und Liechtenstein	Ungarn	übriges Ausland
1981	2 085 256	556 940	585 725	843 967	32 231	6 119	60 274
1982	2 093 974	582 970	554 379	857 565	33 871	7 042	58 147
1983	2 045 664	621 606	528 918	798 400	36 901	6 027	53 812
1984	2 005 179	617 425	536 426	751 737	33 848	6 651	59 092
1985	2 029 850	634 903	549 493	737 924	36 462	8 024	63 044
1986	1 932 839	671 466	541 926	627 173	30 453	8 327	53 494
1987	2 058 038	698 304	556 025	685 608	35 829	9 558	72 714
1988	2 027 834	694 113	490 627	698 087	42 372	22 628	80 007
1989	2 057 615	738 314	397 965	749 867	43 743	22 116	105 610
1990	2 112 475	758 999	417 244	761 618	50 179	17 733	106 702
1991	2 240 132	884 706	430 393	770 135	49 499	16 708	88 691
1992	2 269 210	952 021	468 529	702 633	41 585	15 410	89 032
1993	2 177 377	908 417	473 111	669 704	38 548	11 079	76 518
1994	2 154 462	916 865	488 507	627 473	35 077	9 401	77 139
1995	2 094 896	950 949	477 326	556 067	34 100	8 796	67 658
1996	2 026 584	925 382	462 540	536 467	32 143	7 133	62 919
1997	2 011 677	958 741	473 054	475 421	31 925	10 880	61 656
1998	2 205 129	1 060 541	505 824	515 912	32 555	14 600	75 697
1999	2 346 492	1 161 431	547 474	520 011	30 314	12 430	74 832
2000	2 373 208	1 268 091	504 055	496 898	29 506	9 253	65 405
2001	2 440 386	1 314 486	495 414	520 176	32 340	8 688	69 282
2002	2 478 221	1 315 214	515 706	523 244	29 775	9 722	84 560
2003	2 474 357	1 292 808	525 586	530 527	31 500	13 211	80 725
2004	2 392 419	1 281 463	508 343	477 399	29 153	12 216	83 845
2005	2 543 269	1 387 899	554 055	463 867	30 443	14 952	92 053
2006	2 576 922	1 400 036	580 721	434 668	28 608	18 646	114 243
2007	2 699 785	1 477 000	594 230	449 600	31 604	31 778	115 573
2008	2 812 852	1 560 302	602 589	456 217	31 363	32 495	129 886
2009	2 866 984	1 617 434	604 514	465 591	33 982	22 358	123 105
2010	2 911 034	1 647 157	626 502	445 969	32 021	25 696	133 689
2011	2 933 357	1 626 288	643 409	459 534	33 486	28 833	141 807
2012	2 938 655	1 625 624	651 137	443 532	33 219	26 534	158 609
2013	2 853 243	1 607 567	622 217	418 991	31 157	26 891	146 420
2014	2 912 637	1 660 869	626 028	408 381	33 273	29 913	154 173
2015	2 914 691	1 657 176	627 933	401 710	33 085	30 072	164 715
2016	3 084 025	1 764 837	681 452	398 855	34 381	32 126	172 374
2017	3 092 657	1 759 508	677 954	397 144	34 203	36 262	187 586
2018	3 050 564	1 730 924	655 120	388 099	32 691	43 434	200 296
2019	3 144 232	1 761 115	675 922	410 004	32 896	50 606	213 689
2020	2 287 961	1 446 474	476 483	244 032	17 040	20 372	83 560
2021	2 510 061	1 489 036	554 817	285 201	19 706	22 615	138 686
2022	2 935 453	1 661 450	640 648	356 405	28 272	38 666	210 012
2023	3 146 244	1 771 383	640 530	404 507	29 860	45 934	254 030
2024	3 288 073	1 873 306	652 275	402 485	30 087	54 305	275 615
2025	3 379 605	1 942 769	654 921	419 458	31 419	62 221	268 817

Tourismus im Burgenland

Jahr 2025

Übernachtungen absolut

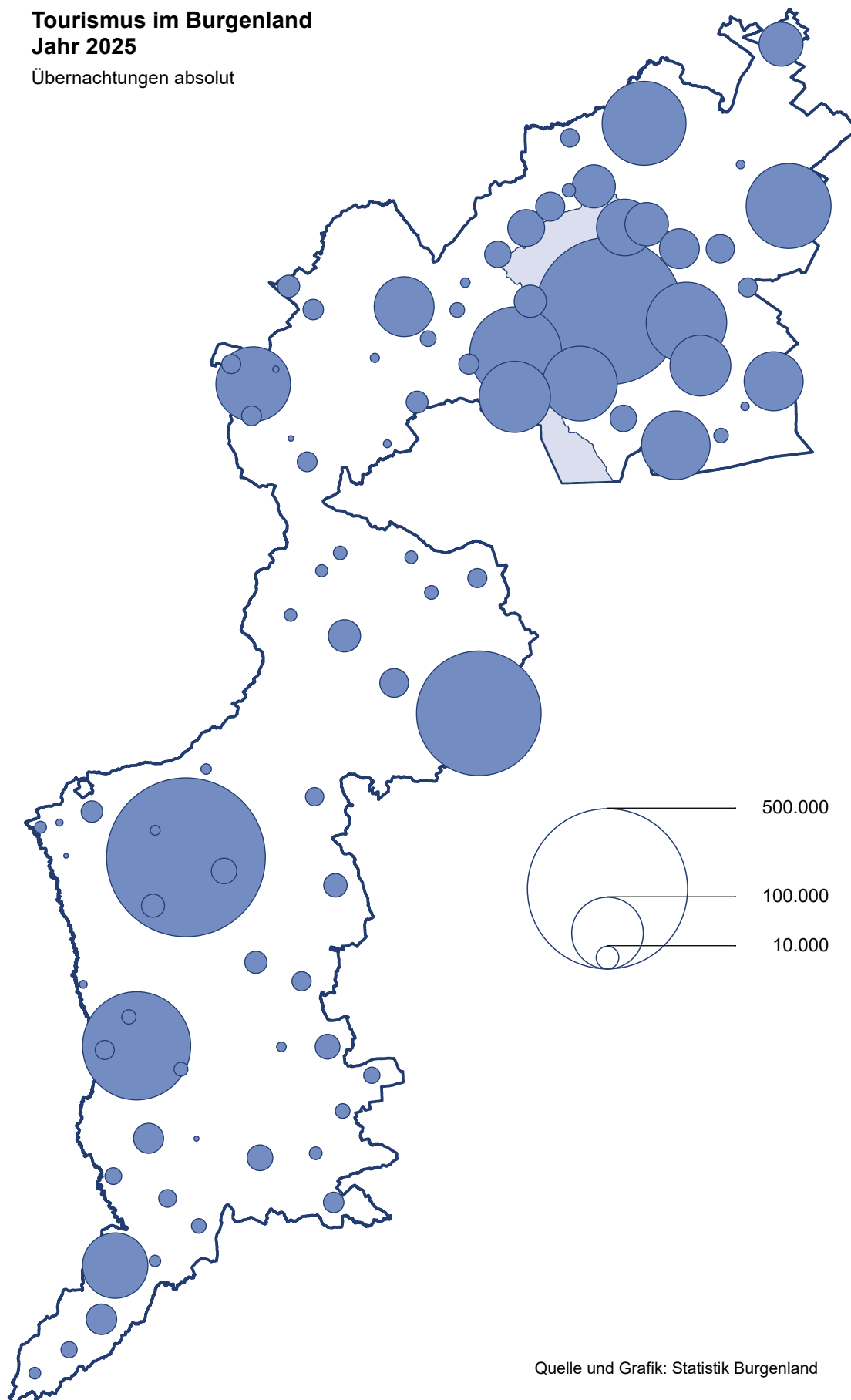

Quelle und Grafik: Statistik Burgenland

Jahr 2025 im Vergleich zum Vorjahr

Unterkunftsart Herkunftsland	Ankünfte			Übernachtungen		
	2024	2025	%	2024	2025	%
Burgenland	1 204 121	1 245 688	3,5	3 288 073	3 379 605	2,8
Inländer	930 248	967 506	4,0	2 525 581	2 597 690	2,9
Ausländer	273 873	278 182	1,6	762 492	781 915	2,5

Unterkunftsart

Gewerbl. Beherbergungsbetrieb	876 879	897 398	2,3	1 929 622	1 984 284	2,8
5/4-Stern	585 363	601 673	2,8	1 337 503	1 381 094	3,3
3-Stern	226 716	230 466	1,7	475 931	485 723	2,1
2/1-Stern	64 800	65 259	0,7	116 188	117 467	1,1
Privatquartier nicht auf Bauernhof	37 274	38 036	2,0	95 945	95 865	-0,1
Privatquartier auf Bauernhof	15 577	15 405	-1,1	42 487	41 658	-2,0
Campingplatz	159 700	172 525	8,0	501 360	561 498	12,0
Kurheim der Sozialvers. träger	6 753	5 300	-21,5	137 344	107 756	-21,5
Private und öffentliche Kurheime	18 339	17 911	-2,3	301 683	288 904	-4,2
Jugendherberge	4 624	5 044	9,1	12 673	15 363	21,2
Ferienwohnung, Ferienhaus	75 243	82 304	9,4	239 616	254 532	6,2
Sonstige Unterkunft	9 732	11 765	20,9	27 343	29 745	8,8

ausgewählte Herkunftsländer

Bundesländer ohne Wien	695 013	727 982	4,7	1 873 306	1 942 769	3,7
Wien	235 235	239 524	1,8	652 275	654 921	0,4
Deutschland	107 658	110 785	2,9	402 485	419 458	4,2
Ungarn	23 359	26 029	11,4	54 305	62 221	14,6
Tschechische Republik	16 861	16 956	0,6	41 288	41 355	0,2
Schweiz und Liechtenstein	9 401	9 856	4,8	30 087	31 419	4,4
Slowakei	13 373	14 254	6,6	29 848	32 147	7,7
Rumänien	25 724	24 288	-5,6	38 998	36 269	-7,0
Polen	11 032	10 672	-3,3	24 990	22 484	-10,0
Italien	3 927	4 099	4,4	10 719	10 435	-2,6
Niederlande	4 331	4 177	-3,6	11 823	11 295	-4,5
China	1 729	1 352	-21,8	2 679	2 442	-8,8
Russland	398	341	-14,3	755	610	-19,2
Vereinigtes Königreich	2 995	3 016	0,7	7 101	7 180	1,1
Slowenien	2 844	3 544	24,6	6 980	8 966	28,5
USA	1 848	1 830	-1,0	4 736	5 670	19,7
Ukraine	7 545	7 294	-3,3	11 699	10 976	-6,2
Frankreich (inklusive Monaco)	2 716	2 703	-0,5	5 800	6 054	4,4
Kroatien	3 476	3 466	-0,3	8 503	7 509	-11,7
übriges Ausland	34 656	33 520	-3,3	69 696	65 425	-6,1

Ankünfte nach Unterkunftsarten

Jahr

Unterkunftsart	Inländer		Ausländer		insgesamt		
	2024	2025	2024	2025	2024	2025	%
Burgenland	930 248	967 506	273 873	278 182	1 204 121	1 245 688	3,5
Gewerbl. Beherbergungsbetrieb	691 413	714 336	185 466	183 062	876 879	897 398	2,3
5/4-Stern	479 949	494 453	105 414	107 220	585 363	601 673	2,8
3-Stern	179 978	185 811	46 738	44 655	226 716	230 466	1,7
2/1-Stern	31 486	34 072	33 314	31 187	64 800	65 259	0,7
Privatquartier nicht auf Bauernhof	28 686	29 327	8 588	8 709	37 274	38 036	2,0
Privatquartier auf Bauernhof	12 186	12 000	3 391	3 405	15 577	15 405	-1,1
Campingplatz	113 407	121 676	46 293	50 849	159 700	172 525	8,0
Kurheim der Sozialvers. träger	6 725	5 281	28	19	6 753	5 300	-21,5
Private und öffentliche Kurheime	18 077	17 602	262	309	18 339	17 911	-2,3
Jugendherberge	3 780	4 359	844	685	4 624	5 044	9,1
Ferienwohnung, Ferienhaus	49 482	54 673	25 761	27 631	75 243	82 304	9,4
Sonstige Unterkunft	6 492	8 252	3 240	3 513	9 732	11 765	20,9

Übernachtungen im Jahr nach Unterkunftsarten

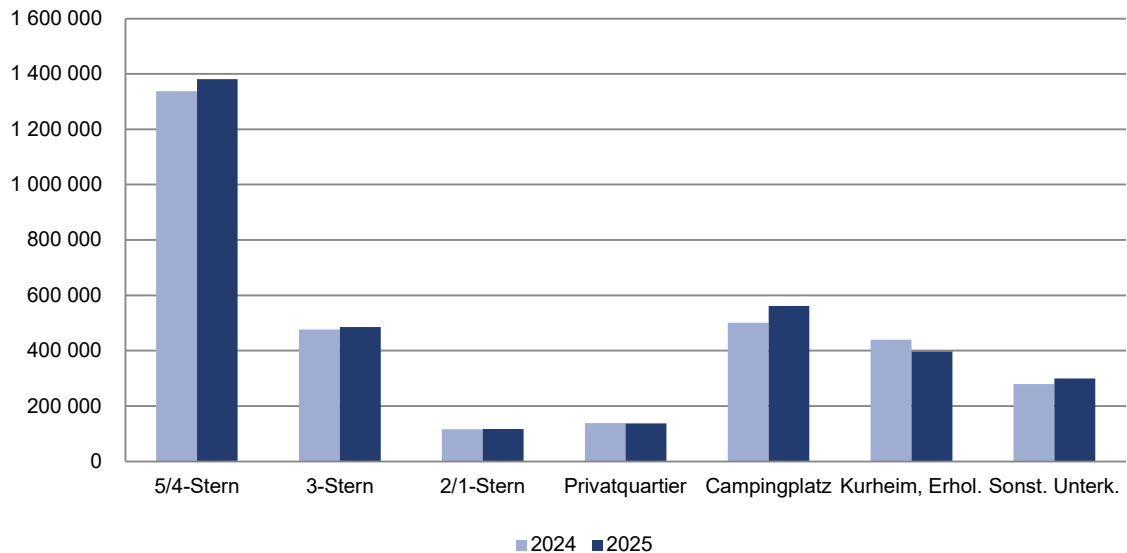

Übernachtungen nach Unterkunftsarten

Jahr

Unterkunftsart	Inländer		Ausländer		insgesamt		
	2024	2025	2024	2025	2024	2025	%
Burgenland	2 525 581	2 597 690	762 492	781 915	3 288 073	3 379 605	2,8
Gewerbl. Beherbergungsbetrieb	1 495 618	1 553 772	434 004	430 512	1 929 622	1 984 284	2,8
5/4-Stern	1 075 471	1 112 393	262 032	268 701	1 337 503	1 381 094	3,3
3-Stern	358 089	375 303	117 842	110 420	475 931	485 723	2,1
2/1-Stern	62 058	66 076	54 130	51 391	116 188	117 467	1,1
Privatquartier nicht auf Bauernhof	63 034	64 486	32 911	31 379	95 945	95 865	-0,1
Privatquartier auf Bauernhof	29 281	29 011	13 206	12 647	42 487	41 658	-2,0
Campingplatz	351 522	388 354	149 838	173 144	501 360	561 498	12,0
Kurheim der Sozialvers. träger	136 769	107 337	575	419	137 344	107 756	-21,5
Private und öffentliche Kurheime	299 314	286 294	2 369	2 610	301 683	288 904	-4,2
Jugendherberge	8 921	12 084	3 752	3 279	12 673	15 363	21,2
Ferienwohnung, Ferienhaus	127 256	139 254	112 360	115 278	239 616	254 532	6,2
Sonstige Unterkunft	13 866	17 098	13 477	12 647	27 343	29 745	8,8

Übernachtungen nach Monaten

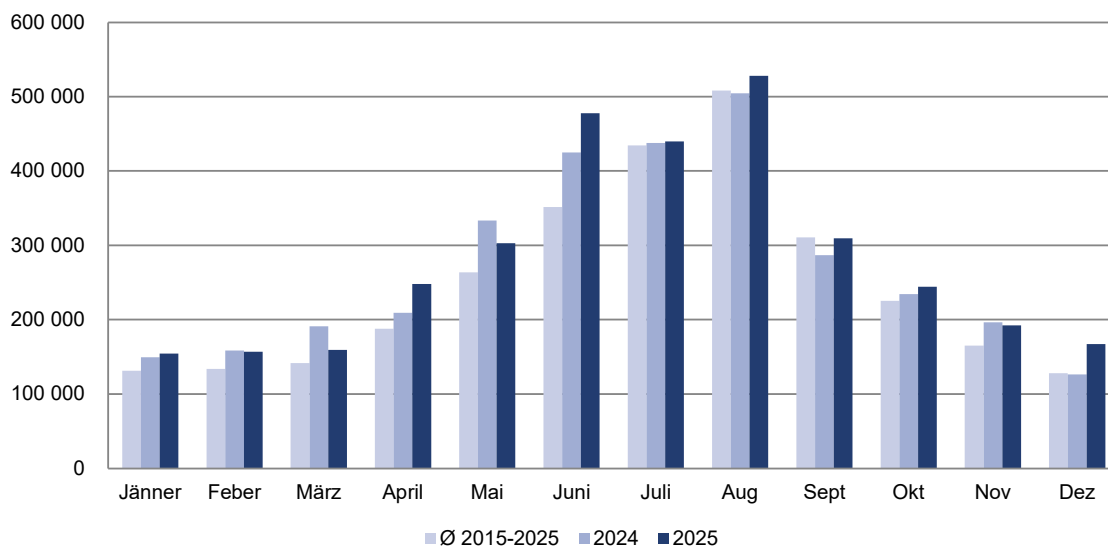

Tourismus im Burgenland Sommer 2025

Übernachtungen absolut

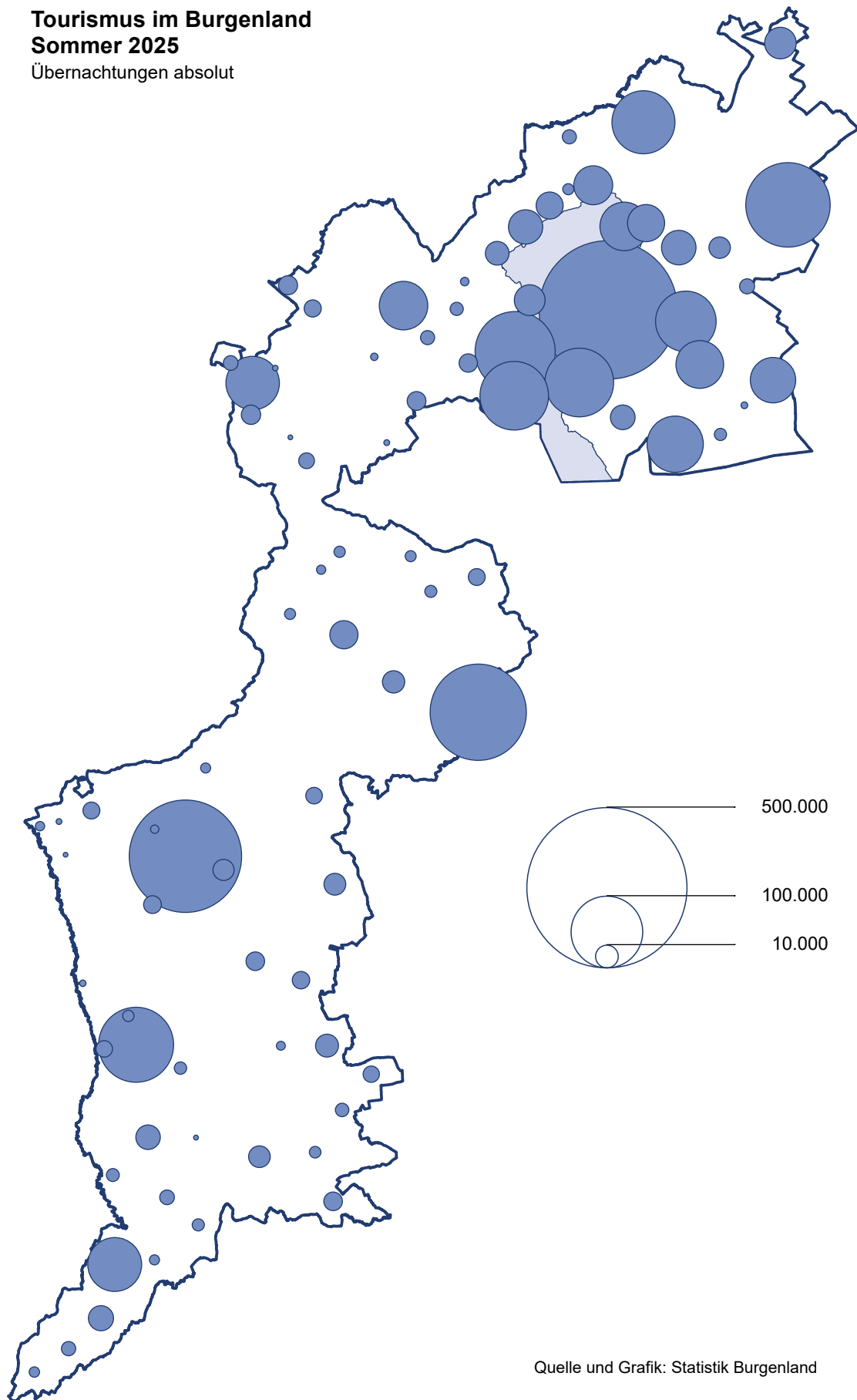

Quelle und Grafik: Statistik Burgenland

Sommer 2025 im Vergleich zum Vorjahr

Mai - Oktober

Unterkunftsart Herkunftsland	Ankünfte			Übernachtungen		
	2024	2025	%	2024	2025	%
Burgenland	793 075	824 663	4,0	2 221 480	2 301 912	3,6
Inländer	598 517	629 988	5,3	1 632 574	1 704 078	4,4
Ausländer	194 558	194 675	0,1	588 906	597 834	1,5

Unterkunftsart

Gewerbl. Beherbergungsbetrieb	526 964	541 065	2,7	1 194 816	1 237 398	3,6
5/4-Stern	314 859	327 565	4,0	747 716	783 224	4,7
3-Stern	167 376	168 686	0,8	363 109	369 080	1,6
2/1-Stern	44 729	44 814	0,2	83 991	85 094	1,3
Privatquartier nicht auf Bauernhof	28 179	28 741	2,0	75 800	75 696	-0,1
Privatquartier auf Bauernhof	12 623	12 563	-0,5	36 581	35 951	-1,7
Campingplatz	144 179	154 454	7,1	464 362	514 709	10,8
Kurheim der Sozialvers. träger	3 478	2 438	-29,9	70 127	50 153	-28,5
Private und öffentliche Kurheime	9 238	8 924	-3,4	152 453	145 122	-4,8
Jugendherberge	3 739	3 789	1,3	11 224	13 437	19,7
Ferienwohnung, Ferienhaus	56 036	62 015	10,7	191 655	202 793	5,8
Sonstige Unterkunft	8 639	10 674	23,6	24 462	26 653	9,0

Ausgewählte Herkunftsländer

Bundesländer ohne Wien	450 055	477 242	6,0	1 219 298	1 282 645	5,2
Wien	148 462	152 746	2,9	413 276	421 433	2,0
Deutschland	83 923	84 595	0,8	334 465	340 571	1,8
Ungarn	15 801	18 444	16,7	39 376	46 693	18,6
Tschechische Republik	13 408	13 325	-0,6	34 000	33 865	-0,4
Schweiz und Liechtenstein	7 541	7 569	0,4	25 546	25 570	0,1
Slowakei	10 487	11 106	5,9	23 734	25 392	7,0
Rumänien	13 234	11 453	-13,5	20 756	18 286	-11,9
Polen	7 552	7 465	-1,2	17 369	16 049	-7,6
Italien	2 490	2 677	7,5	6 772	7 067	4,4
Niederlande	3 604	3 288	-8,8	10 393	9 250	-11,0
China	1 219	962	-21,1	1 833	1 796	-2,0
Russland	219	224	2,3	401	378	-5,7
Vereinigtes Königreich	2 219	2 280	2,7	5 474	5 741	4,9
Slowenien	1 918	2 450	27,7	4 948	6 492	31,2
USA	1 356	1 369	1,0	3 502	4 672	33,4
Ukraine	4 261	3 829	-10,1	6 803	6 368	-6,4
Frankreich (inklusive Monaco)	1 998	1 904	-4,7	4 128	4 212	2,0
Kroatien	1 864	1 730	-7,2	5 106	3 985	-22,0
übriges Ausland	21 464	20 005	-6,8	44 300	41 447	-6,4

Ankünfte nach Unterkunftsarten

Sommer

Unterkunftsart	Inländer		Ausländer		insgesamt		
	2024	2025	2024	2025	2024	2025	%
Burgenland	598 517	629 988	194 558	194 675	793 075	824 663	4,0
Gewerbl. Beherbergungsbetrieb	407 972	426 554	118 992	114 511	526 964	541 065	2,7
5/4-Stern	250 895	263 659	63 964	63 906	314 859	327 565	4,0
3-Stern	133 137	137 615	34 239	31 071	167 376	168 686	0,8
2/1-Stern	23 940	25 280	20 789	19 534	44 729	44 814	0,2
Privatquartier nicht auf Bauernhof	21 866	22 319	6 313	6 422	28 179	28 741	2,0
Privatquartier auf Bauernhof	9 866	9 808	2 757	2 755	12 623	12 563	-0,5
Campingplatz	101 016	107 771	43 163	46 683	144 179	154 454	7,1
Kurheim der Sozialvers. träger	3 464	2 426	14	12	3 478	2 438	-29,9
Private und öffentliche Kurheime	9 101	8 737	137	187	9 238	8 924	-3,4
Jugendherberge	2 923	3 173	816	616	3 739	3 789	1,3
Ferienwohnung, Ferienhaus	36 395	41 510	19 641	20 505	56 036	62 015	10,7
Sonstige Unterkunft	5 914	7 690	2 725	2 984	8 639	10 674	23,6

Übernachtungen im Sommer nach Unterkunftsarten

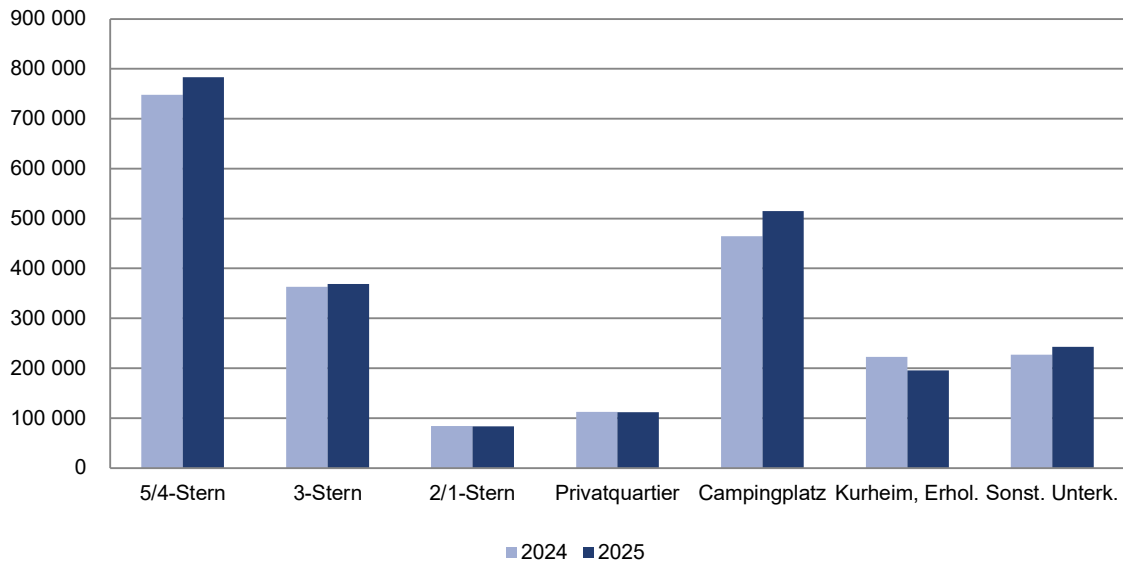

Übernachtungen nach Unterkunftsarten

Sommer

Unterkunftsart	Inländer		Ausländer		insgesamt		
	2024	2025	2024	2025	2024	2025	%
Burgenland	1 632 574	1 704 078	588 906	597 834	2 221 480	2 301 912	3,6
Gewerbl. Beherbergungsbetrieb	893 592	944 007	301 224	293 391	1 194 816	1 237 398	3,6
5/4-Stern	574 645	608 215	173 071	175 009	747 716	783 224	4,7
3-Stern	270 401	285 597	92 708	83 483	363 109	369 080	1,6
2/1-Stern	48 546	50 195	35 445	34 899	83 991	85 094	1,3
Privatquartier nicht auf Bauernhof	50 474	51 047	25 326	24 649	75 800	75 696	-0,1
Privatquartier auf Bauernhof	24 959	24 868	11 622	11 083	36 581	35 951	-1,7
Campingplatz	322 946	354 257	141 416	160 452	464 362	514 709	10,8
Kurheim der Sozialvers. träger	69 795	49 900	332	253	70 127	50 153	-28,5
Private und öffentliche Kurheime	151 252	143 740	1 201	1 382	152 453	145 122	-4,8
Jugendherberge	7 588	10 378	3 636	3 059	11 224	13 437	19,7
Ferienwohnung, Ferienhaus	99 101	109 782	92 554	93 011	191 655	202 793	5,8
Sonstige Unterkunft	12 867	16 099	11 595	10 554	24 462	26 653	9,0

Übernachtungen nach Monaten

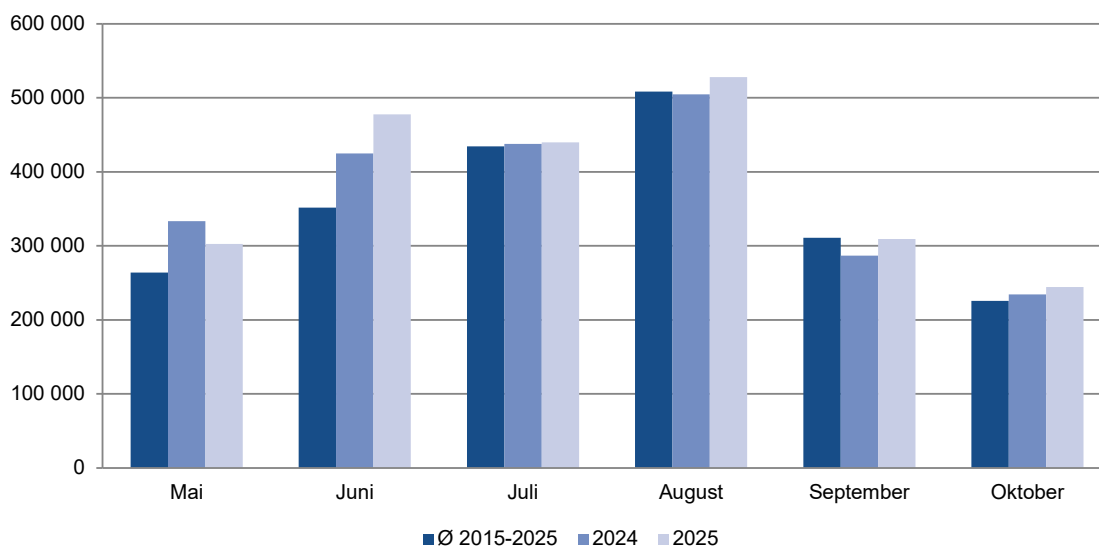

Übernachtungen nach Saison

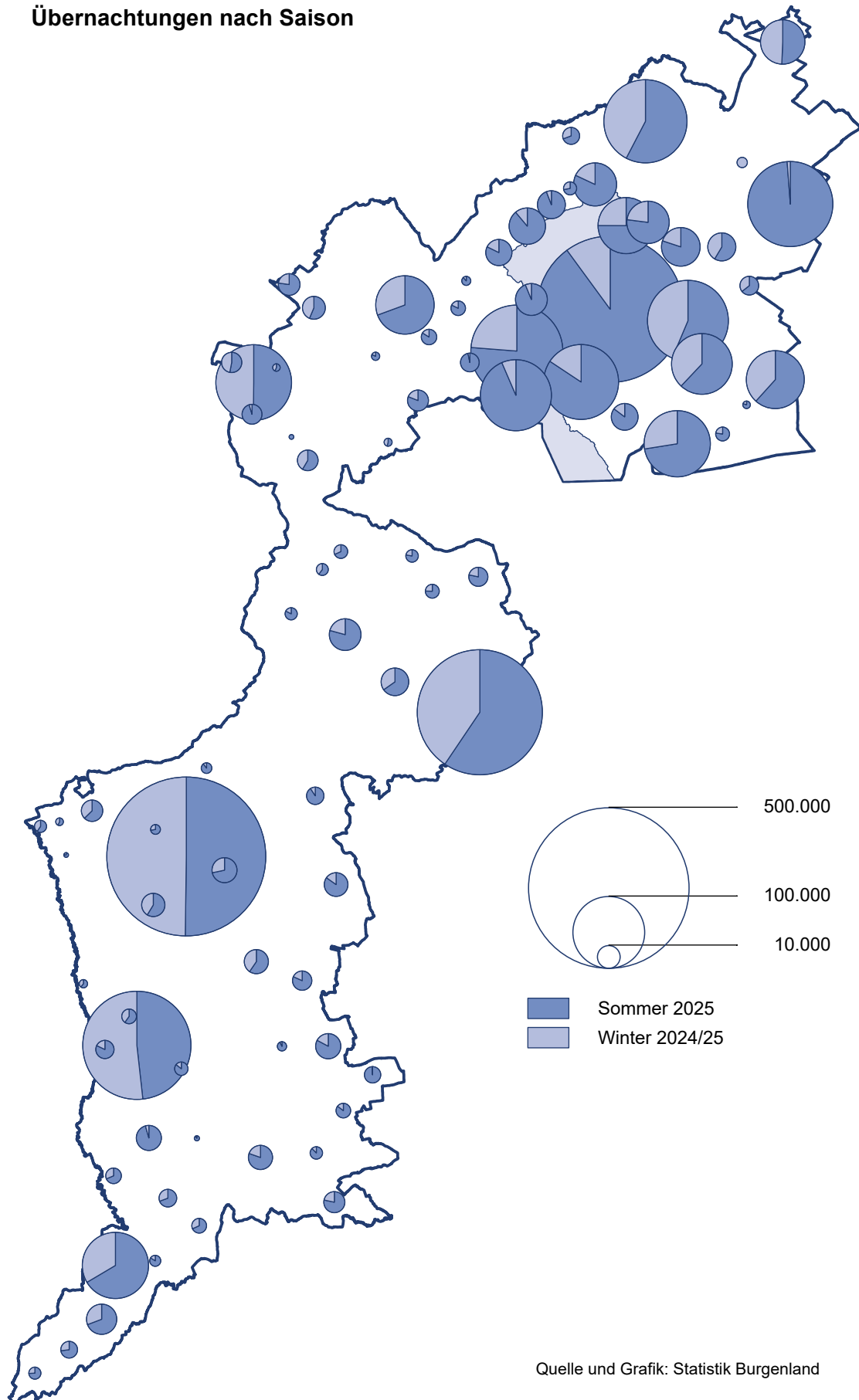

Quelle und Grafik: Statistik Burgenland

Regionen

Ankünfte

Übernachtungen

Unterkunftsarten

Herkunftsländer

Ankünfte nach Regionen

Jahr	Burgenland	Neusiedler See	Rosalia	Mittelburgenland	Oberwart	Güssing	Jennersdorf
1981	370 208	270 514	46 192	7 431	31 097	7 062	7 912
1982	381 869	287 224	43 937	7 260	28 999	6 886	7 563
1983	386 292	289 090	43 496	7 412	30 473	7 838	7 983
1984	393 023	292 854	44 261	7 538	32 633	7 487	8 250
1985	389 145	290 030	43 319	7 512	32 379	7 542	8 363
1986	362 467	262 548	44 312	10 080	30 417	6 381	8 729
1987	390 187	301 139	29 569	10 097	31 709	7 660	10 013
1988	407 417	322 415	24 040	9 706	33 344	7 478	10 434
1989	417 612	325 237	23 629	9 817	37 025	8 483	13 421
1990	433 825	338 134	25 525	9 393	34 573	9 645	16 555
1991	453 273	350 318	27 839	10 456	36 592	9 207	18 861
1992	443 025	336 435	31 045	9 739	35 760	8 236	21 810
1993	422 470	308 185	29 802	13 222	40 078	8 297	22 886
1994	431 833	306 683	28 941	15 392	47 039	9 237	24 541
1995	424 197	289 647	27 554	16 348	57 335	8 634	24 679
1996	434 197	291 398	26 275	16 011	65 956	8 869	25 688
1997	444 510	275 558	26 310	26 074	70 326	15 177	31 065
1998	511 272	314 018	26 814	32 234	78 227	23 999	35 980
1999	562 844	327 702	26 637	38 025	88 882	32 943	48 655
2000	596 107	348 153	11 295	49 929	95 937	36 006	54 787
2001	620 592	357 173	11 728	57 009	97 907	39 403	57 372
2002	644 743	362 606	16 764	65 126	101 007	42 823	56 417
2003	675 047	369 886	17 502	75 571	116 847	34 621	60 620
2004	681 208	360 578	19 107	89 039	111 611	35 564	65 309
2005	755 294	374 629	22 031	107 445	104 832	73 936	72 421
2006	778 411	369 109	21 226	113 342	117 927	83 611	73 196
2007	844 689	395 833	25 013	122 141	126 697	107 666	67 339
2008	877 212	413 350	24 274	123 052	124 868	120 703	70 965
2009	888 315	431 261	25 345	117 867	120 476	114 229	79 137
2010	933 573	461 829	33 684	120 188	122 049	120 472	75 351
2011	926 597	469 874	33 707	118 947	122 271	117 910	63 888
2012	938 221	480 673	34 514	98 601	135 345	122 849	66 239
2013	918 098	471 236	33 384	108 268	131 887	115 566	57 757
2014	960 686	484 523	38 264	113 069	139 216	120 183	65 431
2015	970 253	489 259	40 589	113 923	137 847	116 656	71 979
2016	1 051 388	540 441	39 282	133 111	146 844	122 618	69 092
2017	1 058 222	556 035	39 820	137 981	142 200	117 426	64 760
2018	1 061 159	565 693	39 213	137 087	143 919	116 030	59 217
2019	1 114 120	599 012	41 995	143 271	145 275	124 429	60 138
2020	737 921	419 048	22 171	80 527	92 612	77 015	46 548
2021	798 046	450 196	22 974	98 830	103 265	76 551	46 230
2022	1 028 181	560 021	25 829	152 989	136 757	98 957	53 628
2023	1 139 528	661 942	29 298	148 788	144 851	99 744	54 905
2024	1 204 121	703 583	26 798	147 420	160 260	110 612	55 448
2025	1 245 688	729 445	28 216	158 678	157 015	117 813	54 521

Übernachtungen nach Regionen

Jahr	Burgenland	Neusiedler See	Rosalia	Mittelburgenland	Oberwart	Güssing	Jennersdorf
1981	2 085 256	1 438 353	156 847	35 220	398 175	20 636	36 025
1982	2 093 974	1 474 745	151 652	29 768	380 925	22 050	34 834
1983	2 045 664	1 440 338	150 786	28 195	372 860	24 138	29 347
1984	2 005 179	1 373 630	153 683	26 811	394 820	26 002	30 233
1985	2 029 850	1 370 664	171 454	28 225	404 713	24 258	30 536
1986	1 932 839	1 241 606	194 898	33 396	407 793	20 920	34 226
1987	2 058 038	1 365 325	180 246	34 773	421 853	22 396	33 445
1988	2 027 834	1 424 001	105 964	30 788	407 760	21 981	37 340
1989	2 057 615	1 440 958	102 340	25 774	414 085	28 434	46 024
1990	2 112 475	1 479 822	104 157	30 016	411 735	29 225	57 520
1991	2 240 132	1 568 845	111 471	23 901	427 429	33 695	74 791
1992	2 269 210	1 536 650	142 508	28 462	427 915	36 649	97 026
1993	2 177 377	1 431 915	154 028	33 484	447 300	27 729	82 921
1994	2 154 462	1 370 845	157 891	41 844	458 814	31 146	93 922
1995	2 094 896	1 295 307	153 407	42 129	480 440	29 525	94 088
1996	2 026 584	1 250 623	131 600	39 189	486 874	28 764	89 534
1997	2 011 677	1 194 908	134 399	60 274	482 498	39 280	100 318
1998	2 205 129	1 304 388	144 147	74 195	504 040	64 272	114 087
1999	2 346 492	1 343 803	149 159	89 414	527 610	89 140	147 366
2000	2 373 208	1 379 415	75 905	121 119	538 501	96 221	162 047
2001	2 440 386	1 407 792	80 172	135 692	539 257	109 130	168 343
2002	2 478 221	1 413 644	88 237	154 703	543 848	110 782	167 007
2003	2 474 357	1 381 385	87 773	171 123	567 305	91 721	175 050
2004	2 392 419	1 279 140	87 972	200 694	554 569	87 296	182 748
2005	2 543 269	1 283 696	108 397	256 724	536 254	170 152	188 046
2006	2 576 922	1 224 425	109 226	275 187	580 179	201 370	186 535
2007	2 699 785	1 273 560	119 779	294 931	601 834	244 816	164 865
2008	2 812 852	1 308 338	122 269	320 974	604 461	282 455	174 355
2009	2 866 984	1 369 395	126 470	288 774	607 389	282 844	192 112
2010	2 911 034	1 390 442	152 920	285 317	603 311	298 331	180 713
2011	2 933 357	1 439 403	148 829	289 090	611 441	291 215	153 379
2012	2 938 655	1 456 027	150 254	241 657	632 190	302 342	156 185
2013	2 853 243	1 430 001	152 734	263 691	591 058	281 200	134 559
2014	2 912 637	1 430 328	175 248	273 397	596 465	289 816	147 383
2015	2 914 691	1 435 958	178 693	268 838	578 395	286 724	166 083
2016	3 084 025	1 544 673	176 936	309 126	590 832	303 731	158 727
2017	3 092 657	1 577 114	167 288	309 610	595 442	293 520	149 683
2018	3 050 564	1 558 115	168 060	308 358	586 696	290 361	138 974
2019	3 144 232	1 629 118	174 827	318 916	576 129	310 258	134 984
2020	2 287 961	1 285 401	106 858	190 118	374 941	214 700	115 943
2021	2 510 061	1 393 976	115 994	236 901	419 629	222 910	120 651
2022	2 935 453	1 547 283	138 465	354 443	498 240	268 606	128 416
2023	3 146 244	1 724 664	153 740	332 601	555 384	256 331	123 524
2024	3 288 073	1 796 629	156 703	330 059	599 876	277 577	127 229
2025	3 379 605	1 861 306	152 821	368 970	573 212	295 676	127 620

Ankünfte nach Unterkunftsarten und Regionen

Jahr

Region Unterkunftsart	Inländer		Ausländer		insgesamt		
	20243	2025	2024	2025	2024	2025	%
Neusiedler See	472 469	496 455	231 114	232 990	703 583	729 445	3,7
Gewerbl. Beherbergungsbetrieb	296 177	311 042	152 167	148 483	448 344	459 525	2,5
5/4-Stern	171 980	182 359	84 985	86 596	256 965	268 955	4,7
3-Stern	101 793	104 232	34 982	32 349	136 775	136 581	-0,1
2/1-Stern	22 404	24 451	32 200	29 538	54 604	53 989	-1,1
Privatquartier nicht auf Bauernhof	24 697	24 695	6 931	6 800	31 628	31 495	-0,4
Privatquartier auf Bauernhof	9 794	9 659	3 058	3 011	12 852	12 670	-1,4
Campingplatz	99 533	102 088	44 453	47 931	143 986	150 019	4,2
Kurheim der Sozialvers. träger	2 000	1 919	3	3	2 003	1 922	-4,0
Private und öffentliche Kurheime	6 361	6 210	192	210	6 553	6 420	-2,0
Jugendherberge	1 722	2 554	491	548	2 213	3 102	40,2
Ferienwohnung, Ferienhaus	26 113	30 475	20 647	22 506	46 760	52 981	13,3
Sonstige Unterkunft	6 072	7 813	3 172	3 498	9 244	11 311	22,4
Rosalia	22 685	23 913	4 113	4 303	26 798	28 216	5,3
Gewerbl. Beherbergungsbetrieb	15 529	17 082	3 174	3 216	18 703	20 298	8,5
5/4-Stern	5 004	5 683	366	372	5 370	6 055	12,8
3-Stern	10 429	11 270	2 755	2 838	13 184	14 108	7,0
2/1-Stern	96	129	53	6	149	135	-9,4
Privatquartier nicht auf Bauernhof	614	551	528	639	1 142	1 190	4,2
Privatquartier auf Bauernhof							
Campingplatz	2 255	2 439	149	177	2 404	2 616	8,8
Kurheim der Sozialvers. träger							
Private und öffentliche Kurheime	4 086	3 735	44	71	4 130	3 806	-7,8
Jugendherberge							
Ferienwohnung, Ferienhaus	201	106	218	200	419	306	-27,0
Sonstige Unterkunft							
Mittelburgenland	138 772	146 945	8 648	11 733	147 420	158 678	7,6
Gewerbl. Beherbergungsbetrieb	120 872	123 002	6 679	8 791	127 551	131 793	3,3
5/4-Stern	84 558	84 767	3 619	4 986	88 177	89 753	1,8
3-Stern	30 967	32 398	2 857	3 172	33 824	35 570	5,2
2/1-Stern	5 347	5 837	203	633	5 550	6 470	16,6
Privatquartier nicht auf Bauernhof	681	744	283	144	964	888	-7,9
Privatquartier auf Bauernhof	1 922	1 824	260	222	2 182	2 046	-6,2
Campingplatz	7 275	12 227	910	1 870	8 185	14 097	72,2
Kurheim der Sozialvers. träger							
Private und öffentliche Kurheime							
Jugendherberge							
Ferienwohnung, Ferienhaus	8 022	9 148	516	706	8 538	9 854	15,4
Sonstige Unterkunft							

Ankünfte nach Unterkunftsarten und Regionen

Jahr

Region Unterkunftsart	Inländer		Ausländer		insgesamt		
	2024	2025	2024	20245	2024	2025	%
Oberwart	145 668	143 208	14 592	13 807	160 260	157 015	-2,0
Gewerbl. Beherbergungsbetrieb	107 731	120 881	11 720	11 446	119 451	132 327	0,1
5/4-Stern	83 477	97 558	7 127	7 633	90 604	105 191	0,2
3-Stern	21 551	20 126	3 761	3 048	25 312	23 174	-0,1
2/1-Stern	2 703	3 197	832	765	3 535	3 962	0,1
Privatquartier nicht auf Bauernhof	923	850	255	307	1 178	1 157	0,0
Privatquartier auf Bauernhof	177	127	38	18	215	145	-0,3
Campingplatz	689	604	193	262	882	866	0,0
Kurheim der Sozialvers. träger	4 750	4 725	14	25	4 764	4 750	0,0
Private und öffentliche Kurheime	7 103	7 630	15	26	7 118	7 656	0,1
Jugendherberge	1 587	1 538	235	290	1 822	1 828	0,0
Ferienwohnung, Ferienhaus	7 648	8 916	1 538	2 150	9 186	11 066	0,2
Sonstige Unterkunft	189	397	46	68	235	465	1,0
Güssing	102 672	109 962	7 940	7 851	110 612	117 813	6,5
Gewerbl. Beherbergungsbetrieb	95 958	102 842	6 650	6 630	102 608	109 472	6,7
5/4-Stern	86 735	92 142	4 832	4 657	91 567	96 799	5,7
3-Stern	9 090	10 550	1 790	1 950	10 880	12 500	14,9
2/1-Stern	133	150	28	23	161	173	7,5
Privatquartier nicht auf Bauernhof	1 099	1 340	327	402	1 426	1 742	22,2
Privatquartier auf Bauernhof	44	31	2	4	46	35	-23,9
Campingplatz	2 101	2 156	70	52	2 171	2 208	1,7
Kurheim der Sozialvers. träger							
Private und öffentliche Kurheime							
Jugendherberge	520	512	63	39	583	551	-5,5
Ferienwohnung, Ferienhaus	2 927	3 062	828	724	3 755	3 786	0,8
Sonstige Unterkunft	23	19	0	0	23	19	-17,4
Jennersdorf	47 982	47 023	7 466	7 498	55 448	54 521	-1,7
Gewerbl. Beherbergungsbetrieb	41 996	40 498	5 350	5 310	47 346	45 808	-3,2
5/4-Stern	34 114	33 773	3 979	4 082	38 093	37 855	-0,6
3-Stern	7 573	6 538	1 306	1 163	8 879	7 701	-13,3
2/1-Stern	309	187	65	65	374	252	-32,6
Privatquartier nicht auf Bauernhof	745	982	212	314	957	1 296	35,4
Privatquartier auf Bauernhof	299	371	53	149	352	520	47,7
Campingplatz	1 639	1 677	449	463	2 088	2 140	2,5
Kurheim der Sozialvers. träger							
Private und öffentliche Kurheime							
Jugendherberge							
Ferienwohnung, Ferienhaus	3 303	3 495	1 402	1 262	4 705	4 757	1,1
Sonstige Unterkunft							

Übernachtungen nach Unterkunftsarten und Regionen

Jahr

Region Unterkunftsart	Inländer		Ausländer		insgesamt		
	2024	2025	2024	2025	2024	2025	%
Neusiedler See	1 161 284	1 214 289	635 345	647 017	1 796 629	1 861 306	3,6
Gewerbl. Beherbergungsbetrieb	549 987	577 961	341 528	334 664	891 515	912 625	2,4
5/4-Stern	301 631	318 501	202 411	207 549	504 042	526 050	4,4
3-Stern	205 563	213 191	88 450	81 075	294 013	294 266	0,1
2/1-Stern	42 793	46 269	50 667	46 040	93 460	92 309	-1,2
Privatquartier nicht auf Bauernhof	53 104	52 337	26 752	23 471	79 856	75 808	-5,1
Privatquartier auf Bauernhof	24 835	24 494	12 370	11 774	37 205	36 268	-2,5
Campingplatz	312 057	324 356	144 176	163 471	456 233	487 827	6,9
Kurheim der Sozialvers. träger	35 430	34 992	40	93	35 470	35 085	-1,1
Private und öffentliche Kurheime	97 824	95 522	1 674	1 841	99 498	97 363	-2,1
Jugendherberge	4 190	7 309	2 428	2 818	6 618	10 127	53,0
Ferienwohnung, Ferienhaus	71 946	82 902	93 096	96 300	165 042	179 202	8,6
Sonstige Unterkunft	11 911	14 416	13 281	12 585	25 192	27 001	7,2
Rosalia	144 773	141 064	11 930	11 757	156 703	152 821	-2,5
Gewerbl. Beherbergungsbetrieb	74 568	75 300	8 898	8 344	83 466	83 644	0,2
5/4-Stern	49 193	50 589	963	971	50 156	51 560	2,8
3-Stern	25 092	24 262	7 833	7 349	32 925	31 611	-4,0
2/1-Stern	283	449	102	24	385	473	22,9
Privatquartier nicht auf Bauernhof	870	835	1 397	1 616	2 267	2 451	8,1
Privatquartier auf Bauernhof							
Campingplatz	5 639	7 073	321	537	5 960	7 610	27,7
Kurheim der Sozialvers. träger							
Private und öffentliche Kurheime	62 933	57 429	309	300	63 242	57 729	-8,7
Jugendherberge							
Ferienwohnung, Ferienhaus	763	427	1 005	960	1 768	1 387	-21,5
Sonstige Unterkunft							
Mittelburgenland	305 961	335 608	24 098	33 362	330 059	368 970	11,8
Gewerbl. Beherbergungsbetrieb	261 617	268 771	16 999	23 640	278 616	292 411	5,0
5/4-Stern	194 426	195 651	9 496	13 777	203 922	209 428	2,7
3-Stern	56 161	61 059	7 008	7 936	63 169	68 995	9,2
2/1-Stern	11 030	12 061	495	1 927	11 525	13 988	21,4
Privatquartier nicht auf Bauernhof	2 000	2 043	1 188	466	3 188	2 509	-21,3
Privatquartier auf Bauernhof	3 415	3 389	672	609	4 087	3 998	-2,2
Campingplatz	19 796	40 524	3 371	6 727	23 167	47 251	104,0
Kurheim der Sozialvers. träger							
Private und öffentliche Kurheime							
Jugendherberge							
Ferienwohnung, Ferienhaus	19 133	20 881	1 868	1 920	21 001	22 801	8,6
Sonstige Unterkunft							

Übernachtungen nach Unterkunftsarten und Regionen

Jahr

Region Unterkunftsart	Inländer		Ausländer		insgesamt		
	2024	2025	2024	2025	2024	2025	%
Oberwart	556 251	531 808	43 625	41 404	599 876	573 212	-4,4
Gewerbl. Beherbergungsbetrieb	291 806	299 986	33 004	30 655	324 810	330 641	1,8
5/4-Stern	247 209	252 051	23 201	20 923	270 410	272 974	0,9
3-Stern	37 614	41 557	7 570	7 212	45 184	48 769	7,9
2/1-Stern	6 983	6 378	2 233	2 520	9 216	8 898	-3,5
Privatquartier nicht auf Bauernhof	1 834	2 098	860	971	2 694	3 069	13,9
Privatquartier auf Bauernhof	210	220	55	36	265	256	-3,4
Campingplatz	1 040	2 460	398	783	1 438	3 243	125,5
Kurheim der Sozialvers. träger	101 339	72 345	535	326	101 874	72 671	-28,7
Private und öffentliche Kurheime	138 557	133 343	386	469	138 943	133 812	-3,7
Jugendherberge	3 178	3 112	1 135	296	4 313	3 408	-21,0
Ferienwohnung, Ferienhaus	16 388	15 592	7 056	7 806	23 444	23 398	-0,2
Sonstige Unterkunft	1 899	2 652	196	62	2 095	2 714	29,5
Güssing	250 973	269 409	26 604	26 267	277 577	295 676	6,5
Gewerbl. Beherbergungsbetrieb	231 515	248 357	20 390	19 678	251 905	268 035	6,4
5/4-Stern	215 039	227 515	16 513	15 359	231 552	242 874	4,9
3-Stern	16 220	20 542	3 828	4 286	20 048	24 828	23,8
2/1-Stern	256	300	49	33	305	333	9,2
Privatquartier nicht auf Bauernhof	3 015	4 364	1 606	2 448	4 621	6 812	47,4
Privatquartier auf Bauernhof	86	53	4	8	90	61	-32,2
Campingplatz	5 594	5 803	130	185	5 724	5 988	4,6
Kurheim der Sozialvers. träger							
Private und öffentliche Kurheime							
Jugendherberge	1 553	1 663	189	165	1 742	1 828	4,9
Ferienwohnung, Ferienhaus	9 154	9 139	4 285	3 783	13 439	12 922	-3,8
Sonstige Unterkunft	56	30	0	0	56	30	-46,4
Jennersdorf	106 339	105 512	20 890	22 108	127 229	127 620	0,3
Gewerbl. Beherbergungsbetrieb	86 125	83 397	13 185	13 531	99 310	96 928	-2,4
5/4-Stern	67 973	68 086	9 448	10 122	77 421	78 208	1,0
3-Stern	17 439	14 692	3 153	2 562	20 592	17 254	-16,2
2/1-Stern	713	619	584	847	1 297	1 466	13,0
Privatquartier nicht auf Bauernhof	2 211	2 809	1 108	2 407	3 319	5 216	57,2
Privatquartier auf Bauernhof	735	855	105	220	840	1 075	28,0
Campingplatz	7 396	8 138	1 442	1 441	8 838	9 579	8,4
Kurheim der Sozialvers. träger							
Private und öffentliche Kurheime							
Jugendherberge							
Ferienwohnung, Ferienhaus	9 872	10 313	5 050	4 509	14 922	14 822	-0,7
Sonstige Unterkunft							

Ankünfte nach ausgewählten Herkunftsländern und Regionen

Jahr

Herkunftsland	Burgenland	Neusiedler See	Rosalia	Mittelburgenland	Oberwart	Güssing	Jennersdorf
Jahr 2025	1 245 688	729 445	28 216	158 678	157 015	117 813	54 521
Burgenland	85 318	36 708	3 433	12 520	17 301	11 720	3 636
Kärnten	40 947	15 968	1 460	6 199	6 559	7 659	3 102
Niederösterreich	271 690	128 404	5 002	52 985	41 702	32 290	11 307
Oberösterreich	113 037	72 371	3 036	18 218	7 967	6 909	4 536
Salzburg	31 156	19 569	689	3 137	2 987	2 475	2 299
Steiermark	157 573	72 585	2 666	24 585	23 030	23 863	10 844
Tirol	20 557	12 217	984	1 501	2 920	1 775	1 160
Vorarlberg	7 704	5 245	315	530	583	541	490
Wien	239 524	133 388	6 328	27 270	40 159	22 730	9 649
Deutschland	110 785	94 695	1 805	3 691	4 888	2 618	3 088
Schweiz und Liechtenstein	9 856	7 649	325	313	745	395	429
Ungarn	26 029	17 691	367	4 180	1 925	930	936
Tschechische Republik	16 956	14 398	106	693	882	595	282
Italien	4 099	2 697	97	223	470	276	336
Slowakei	14 254	11 378	324	541	949	761	301
Niederlande	4 177	3 596	55	101	205	84	136
Rumänien	24 288	23 165	75	202	415	209	222
Polen	10 672	8 605	285	212	790	320	460
USA	1 830	1 304	20	98	259	93	56
Vereinigtes Königreich	3 016	2 506	57	139	209	59	46
übriges Ausland	52 220	45 306	787	1 340	2 070	1 511	1 206
Jahr 2024	1 204 121	703 583	26 798	147 420	160 260	110 612	55 448
Burgenland	80 462	33 950	3 191	11 189	17 841	10 775	3 516
Kärnten	38 854	14 951	1 240	5 799	6 231	7 179	3 454
Niederösterreich	259 832	121 446	5 407	50 794	41 402	29 917	10 866
Oberösterreich	107 602	68 698	2 884	17 440	7 941	6 250	4 389
Salzburg	27 845	17 500	563	2 495	2 969	2 139	2 179
Steiermark	154 792	69 339	2 386	24 345	25 199	21 571	11 952
Tirol	18 594	11 090	769	1 173	2 502	1 740	1 320
Vorarlberg	7 032	4 394	357	630	755	501	395
Wien	235 235	131 101	5 888	24 907	40 828	22 600	9 911
Deutschland	107 658	93 045	1 830	2 753	4 574	2 704	2 752
Schweiz und Liechtenstein	9 401	7 411	129	354	760	346	401
Ungarn	23 359	16 264	350	3 094	1 882	957	812
Tschechische Republik	16 861	14 129	137	525	1 011	641	418
Italien	3 927	2 642	177	110	395	295	308
Slowakei	13 373	10 815	217	435	772	866	268
Niederlande	4 331	3 727	36	109	200	101	158
Rumänien	25 724	24 527	148	209	362	218	260
Polen	11 032	7 786	322	200	1 971	325	428
USA	1 848	1 276	22	80	275	113	82
Vereinigtes Königreich	2 995	2 573	49	72	169	45	87
übriges Ausland	53 364	46 919	696	707	2 221	1 329	1 492

Übernachtungen nach ausgewählten Herkunftsländern und Regionen

Jahr

Herkunftsland	Burgenland	Neusiedler See	Rosalia	Mittelburgenland	Oberwart	Güssing	Jennersdorf
Jahr 2025	3 379 605	1 861 306	152 821	368 970	573 212	295 676	127 620
Burgenland	229 885	93 180	14 529	29 394	61 050	24 499	7 233
Kärnten	109 021	36 781	5 816	15 058	26 578	18 821	5 967
Niederösterreich	713 276	312 506	35 632	114 484	148 161	77 935	24 558
Oberösterreich	300 006	176 235	16 272	48 300	28 603	19 237	11 359
Salzburg	87 464	49 416	2 822	8 677	11 710	8 394	6 445
Steiermark	402 771	175 684	16 631	51 180	85 286	52 861	21 129
Tirol	74 681	39 725	5 748	4 124	14 401	6 518	4 165
Vorarlberg	25 665	15 100	2 665	1 417	3 331	1 576	1 576
Wien	654 921	315 662	40 949	62 974	152 688	59 568	23 080
Deutschland	419 458	364 174	5 464	11 327	17 049	10 526	10 918
Schweiz und Liechtenstein	31 419	24 147	887	735	2 484	1 690	1 476
Ungarn	62 221	40 198	834	11 700	5 125	2 201	2 163
Tschechische Republik	41 355	34 820	146	1 743	2 282	1 781	583
Italien	10 435	6 991	198	500	1 082	825	839
Slowakei	32 147	24 185	875	1 277	2 876	2 259	675
Niederlande	11 295	9 268	89	322	680	546	390
Rumänien	36 269	32 830	143	729	1 452	667	448
Polen	22 484	18 026	551	662	1 469	993	783
USA	5 670	4 341	60	214	700	251	104
Vereinigtes Königreich	7 180	5 844	172	312	542	142	168
übriges Ausland	101 982	82 193	2 338	3 841	5 663	4 386	3 561
Jahr 2024	3 288 073	1 796 629	156 703	330 059	599 876	277 577	127 229
Burgenland	214 555	85 326	14 236	22 107	62 891	22 894	7 101
Kärnten	104 009	34 623	5 120	14 293	25 722	17 379	6 872
Niederösterreich	691 737	296 290	39 222	108 009	152 064	72 450	23 702
Oberösterreich	292 008	170 592	16 230	45 925	31 062	17 517	10 682
Salzburg	78 539	44 710	2 527	6 699	11 987	6 532	6 084
Steiermark	400 555	172 291	14 369	49 506	95 524	47 034	21 831
Tirol	66 069	34 733	4 911	3 518	12 610	6 386	3 911
Vorarlberg	25 834	13 516	3 504	1 798	3 858	1 784	1 374
Wien	652 275	309 203	44 654	54 106	160 533	58 997	24 782
Deutschland	402 485	352 752	4 944	8 518	15 929	10 989	9 353
Schweiz und Liechtenstein	30 087	23 802	274	898	2 510	1 396	1 207
Ungarn	54 305	36 215	884	7 806	5 116	2 337	1 947
Tschechische Republik	41 288	34 066	321	1 409	2 509	2 088	895
Italien	10 719	7 490	501	257	763	916	792
Slowakei	29 848	23 028	523	1 005	1 951	2 496	845
Niederlande	11 823	9 886	53	299	686	476	423
Rumänien	38 998	34 923	980	433	1 291	712	659
Polen	24 990	17 465	990	485	4 342	1 033	675
USA	4 736	3 163	41	168	779	396	189
Vereinigtes Königreich	7 101	5 978	229	140	421	138	195
übriges Ausland	106 112	86 577	2 190	2 680	7 328	3 627	3 710

Ankünfte nach Unterkunftsarten und Regionen

Sommer

Region Unterkunftsart	Inländer		Ausländer		insgesamt		
	2024	2025	2024	2025	2024	2025	%
Neusiedler See	346 907	367 133	165 484	163 527	512 391	530 660	3,6
Gewerbl. Beherbergungsbetrieb	199 906	212 137	97 165	91 595	297 071	303 732	2,2
5/4-Stern	100 950	109 285	50 854	50 285	151 804	159 570	5,1
3-Stern	80 425	83 332	26 229	23 053	106 654	106 385	-0,3
2/1-Stern	18 531	19 520	20 082	18 257	38 613	37 777	-2,2
Privatquartier nicht auf Bauernhof	18 890	18 839	5 228	5 098	24 118	23 937	-0,8
Privatquartier auf Bauernhof	7 940	7 935	2 486	2 428	10 426	10 363	-0,6
Campingplatz	88 778	90 555	41 502	44 015	130 280	134 570	3,3
Kurheim der Sozialvers. träger	1 031	946	0	3	1 031	949	-8,0
Private und öffentliche Kurheime	3 213	3 079	105	130	3 318	3 209	-3,3
Jugendherberge	1 486	1 984	476	504	1 962	2 488	26,8
Ferienwohnung, Ferienhaus	20 146	24 372	15 864	16 780	36 010	41 152	14,3
Sonstige Unterkunft	5 517	7 286	2 658	2 974	8 175	10 260	0,3
Rosalia	14 761	15 583	2 786	2 775	17 547	18 358	4,6
Gewerbl. Beherbergungsbetrieb	9 822	10 737	2 172	2 060	11 994	12 797	6,7
5/4-Stern	2 969	3 483	204	245	3 173	3 728	17,5
3-Stern	6 788	7 147	1 946	1 809	8 734	8 956	2,5
2/1-Stern	65	107	22	6	87	113	29,9
Privatquartier nicht auf Bauernhof	478	423	295	389	773	812	5,0
Privatquartier auf Bauernhof							
Campingplatz	2 255	2 439	149	177	2 404	2 616	8,8
Kurheim der Sozialvers. träger							
Private und öffentliche Kurheime	2 059	1 913	20	42	2 079	1 955	-6,0
Jugendherberge							
Ferienwohnung, Ferienhaus	147	71	150	107	297	178	-40,1
Sonstige Unterkunft							
Mittelburgenland	77 829	85 044	5 593	8 277	83 422	93 321	11,9
Gewerbl. Beherbergungsbetrieb	65 360	67 382	4 115	5 840	69 475	73 222	5,4
5/4-Stern	40 745	42 277	2 135	3 282	42 880	45 559	6,2
3-Stern	21 740	22 175	1 857	2 030	23 597	24 205	2,6
2/1-Stern	2 875	2 930	123	528	2 998	3 458	15,3
Privatquartier nicht auf Bauernhof	439	538	135	76	574	614	7,0
Privatquartier auf Bauernhof	1 568	1 486	220	195	1 788	1 681	-6,0
Campingplatz	5 772	10 072	774	1 659	6 546	11 731	79,2
Kurheim der Sozialvers. träger							
Private und öffentliche Kurheime							
Jugendherberge							
Ferienwohnung, Ferienhaus	4 690	5 566	349	507	5 039	6 073	20,5
Sonstige Unterkunft							

Ankünfte nach Unterkunftsarten und Regionen

Sommer

Region Unterkunftsart	Inländer		Ausländer		insgesamt		
	2024	2025	2024	2025	2024	2025	%
Oberwart	77 371	76 502	9 935	9 410	87 306	85 912	-1,6
Gewerbl. Beherbergungsbetrieb	61 449	61 668	7 370	6 905	68 819	68 573	-0,4
5/4-Stern	46 696	46 083	4 891	4 164	51 587	50 247	-2,6
3-Stern	12 611	13 116	1 992	2 079	14 603	15 195	4,1
2/1-Stern	2 142	2 469	487	662	2 629	3 131	19,1
Privatquartier nicht auf Bauernhof	606	698	251	357	857	1 055	23,1
Privatquartier auf Bauernhof	95	90	16	19	111	109	-1,8
Campingplatz	553	1 020	253	338	806	1 358	68,5
Kurheim der Sozialvers. träger	2 433	1 480	14	9	2 447	1 489	-39,1
Private und öffentliche Kurheime	3 829	3 745	12	15	3 841	3 760	-2,1
Jugendherberge	1 014	761	279	94	1 293	855	-33,9
Ferienwohnung, Ferienhaus	7 008	6 642	1 673	1 663	8 681	8 305	-4,3
Sonstige Unterkunft	384	398	67	10	451	408	-9,5
Güssing	51 645	55 803	5 316	5 395	56 961	61 198	7,4
Gewerbl. Beherbergungsbetrieb	45 987	49 758	4 231	4 407	50 218	54 165	7,9
5/4-Stern	39 443	42 257	2 994	3 122	42 437	45 379	6,9
3-Stern	6 425	7 361	1 214	1 262	7 639	8 623	12,9
2/1-Stern	119	140	23	23	142	163	14,8
Privatquartier nicht auf Bauernhof	912	1 070	268	307	1 180	1 377	16,7
Privatquartier auf Bauernhof	40	22	2	2	42	24	-42,9
Campingplatz	2 101	2 154	70	52	2 171	2 206	1,6
Kurheim der Sozialvers. träger							
Private und öffentliche Kurheime							
Jugendherberge	423	428	61	18	484	446	-7,9
Ferienwohnung, Ferienhaus	2 169	2 365	684	609	2 853	2 974	4,2
Sonstige Unterkunft	13	6	0	0	13	6	-53,8
Jennersdorf	30 004	29 923	5 444	5 291	35 448	35 214	-0,7
Gewerbl. Beherbergungsbetrieb	25 448	24 872	3 939	3 704	29 387	28 576	-2,8
5/4-Stern	20 092	20 274	2 886	2 808	22 978	23 082	0,5
3-Stern	5 148	4 484	1 001	838	6 149	5 322	-13,4
2/1-Stern	208	114	52	58	260	172	-33,8
Privatquartier nicht auf Bauernhof	541	751	136	195	677	946	39,7
Privatquartier auf Bauernhof	223	275	33	111	256	386	50,8
Campingplatz	1 557	1 531	415	442	1 972	1 973	0,1
Kurheim der Sozialvers. träger							
Private und öffentliche Kurheime							
Jugendherberge							
Ferienwohnung, Ferienhaus	2 235	2 494	921	839	3 156	3 333	5,6
Sonstige Unterkunft							

Übernachtungen nach Unterkunftsarten und Regionen

Sommer

Region Unterkunftsart	Inländer		Ausländer		insgesamt		
	2024	2025	2024	2025	2024	2025	%
Neusiedler See	884 941	929 842	500 604	501 985	1 385 545	1 431 827	3,3
Gewerbl. Beherbergungsbetrieb	391 684	415 147	239 550	227 621	631 234	642 768	1,8
5/4-Stern	186 146	200 855	133 673	132 908	319 819	333 763	4,4
3-Stern	168 544	175 988	72 831	64 213	241 375	240 201	-0,5
2/1-Stern	36 994	38 304	33 046	30 500	70 040	68 804	-1,8
Privatquartier nicht auf Bauernhof	43 036	41 924	21 125	18 998	64 161	60 922	-5,0
Privatquartier auf Bauernhof	21 267	21 216	10 927	10 380	32 194	31 596	-1,9
Campingplatz	287 409	296 345	136 250	151 519	423 659	447 864	5,7
Kurheim der Sozialvers. träger	17 783	17 798	0	89	17 783	17 887	0,6
Private und öffentliche Kurheime	49 889	48 788	905	969	50 794	49 757	-2,0
Jugendherberge	3 554	6 393	2 363	2 713	5 917	9 106	53,9
Ferienwohnung, Ferienhaus	59 382	68 778	78 084	79 182	137 466	147 960	7,6
Sonstige Unterkunft	10 937	13 453	11 400	10 514	22 337	23 967	7,3
Rosalia	78 849	79 722	7 817	7 792	86 666	87 514	1,0
Gewerbl. Beherbergungsbetrieb	39 622	42 512	6 071	5 543	45 693	48 055	5,2
5/4-Stern	25 421	26 706	523	540	25 944	27 246	5,0
3-Stern	14 093	15 645	5 519	4 979	19 612	20 624	5,2
2/1-Stern	108	161	29	24	137	185	35,0
Privatquartier nicht auf Bauernhof	671	585	671	952	1 342	1 537	14,5
Privatquartier auf Bauernhof							
Campingplatz	5 639	7 073	321	537	5 960	7 610	27,7
Kurheim der Sozialvers. träger							
Private und öffentliche Kurheime	32 388	29 344	134	150	32 522	29 494	-9,3
Jugendherberge							
Ferienwohnung, Ferienhaus	529	208	620	610	1 149	818	-28,8
Sonstige Unterkunft							
Mittelburgenland	177 834	204 052	16 031	24 297	193 865	228 349	17,8
Gewerbl. Beherbergungsbetrieb	145 565	151 714	10 502	16 058	156 067	167 772	7,5
5/4-Stern	99 337	103 278	5 792	9 455	105 129	112 733	7,2
3-Stern	39 994	42 032	4 420	4 917	44 414	46 949	5,7
2/1-Stern	6 234	6 404	290	1 686	6 524	8 090	24,0
Privatquartier nicht auf Bauernhof	1 345	1 322	747	279	2 092	1 601	-23,5
Privatquartier auf Bauernhof	2 844	2 752	586	502	3 430	3 254	-5,1
Campingplatz	16 233	35 143	3 005	6 084	19 238	41 227	114,3
Kurheim der Sozialvers. träger							
Private und öffentliche Kurheime							
Jugendherberge							
Ferienwohnung, Ferienhaus	11 847	13 121	1 191	1 374	13 038	14 495	11,2
Sonstige Unterkunft							

Übernachtungen nach Unterkunftsarten und Regionen

Sommer

Region Unterkunftsart	Inländer		Ausländer		insgesamt		
	2024	2025	2024	2025	2024	2025	%
Oberwart	290 663	277 578	29 752	28 755	320 415	306 333	-4,4
Gewerbl. Beherbergungsbetrieb	149 940	158 219	21 523	20 745	171 463	178 964	4,4
5/4-Stern	121 303	126 478	15 231	14 058	136 534	140 536	2,9
3-Stern	24 082	27 123	4 793	4 863	28 875	31 986	10,8
2/1-Stern	4 555	4 618	1 499	1 824	6 054	6 442	6,4
Privatquartier nicht auf Bauernhof	1 341	1 507	613	828	1 954	2 335	19,5
Privatquartier auf Bauernhof	164	185	47	36	211	221	4,7
Campingplatz	953	2 312	385	753	1 338	3 065	129,1
Kurheim der Sozialvers. träger	52 012	32 102	332	164	52 344	32 266	-38,4
Private und öffentliche Kurheime	68 975	65 608	162	263	69 137	65 871	-4,7
Jugendherberge	2 618	2 537	1 094	272	3 712	2 809	-24,3
Ferienwohnung, Ferienhaus	12 774	12 478	5 401	5 654	18 175	18 132	-0,2
Sonstige Unterkunft	1 886	2 630	195	40	2 081	2 670	28,3
Güssing	129 677	141 590	18 863	18 999	148 540	160 589	8,1
Gewerbl. Beherbergungsbetrieb	112 781	123 402	13 554	13 499	126 335	136 901	8,4
5/4-Stern	100 766	108 455	10 829	10 774	111 595	119 229	6,8
3-Stern	11 790	14 675	2 681	2 692	14 471	17 367	20,0
2/1-Stern	225	272	44	33	269	305	13,4
Privatquartier nicht auf Bauernhof	2 605	3 622	1 298	1 997	3 903	5 619	44,0
Privatquartier auf Bauernhof	76	38	4	2	80	40	-50,0
Campingplatz	5 594	5 801	130	185	5 724	5 986	4,6
Kurheim der Sozialvers. träger							
Private und öffentliche Kurheime							
Jugendherberge	1 416	1 448	179	74	1 595	1 522	-4,6
Ferienwohnung, Ferienhaus	7 161	7 263	3 698	3 242	10 859	10 505	-3,3
Sonstige Unterkunft	44	16	0	0	44	16	-63,6
Jennersdorf	70 610	71 294	15 839	16 006	86 449	87 300	1,0
Gewerbl. Beherbergungsbetrieb	54 000	53 013	10 024	9 925	64 024	62 938	-1,7
5/4-Stern	41 672	42 443	7 023	7 274	48 695	49 717	2,1
3-Stern	11 898	10 134	2 464	1 819	14 362	11 953	-16,8
2/1-Stern	430	436	537	832	967	1 268	31,1
Privatquartier nicht auf Bauernhof	1 476	2 087	872	1 595	2 348	3 682	56,8
Privatquartier auf Bauernhof	608	677	58	163	666	840	26,1
Campingplatz	7 118	7 583	1 325	1 374	8 443	8 957	6,1
Kurheim der Sozialvers. träger							
Private und öffentliche Kurheime							
Jugendherberge							
Ferienwohnung, Ferienhaus	7 408	7 934	3 560	2 949	10 968	10 883	-0,8
Sonstige Unterkunft							

Ankünfte nach ausgewählten Herkunftsländern und Regionen

Sommer

Herkunftsland	Burgenland	Neusiedler See	Rosalia	Mittelburgenland	Oberwart	Güssing	Jennersdorf
Sommer 2025	824 663	530 660	18 358	93 321	85 912	61 198	35 214
Burgenland	54 599	25 349	2 098	8 300	9 628	6 698	2 526
Kärnten	24 305	12 487	908	3 171	3 090	3 085	1 564
Niederösterreich	170 052	93 785	3 276	28 897	21 132	15 569	7 393
Oberösterreich	81 038	56 379	2 006	10 720	4 781	4 180	2 972
Salzburg	23 029	15 322	427	2 257	1 914	1 504	1 605
Steiermark	102 743	58 591	1 762	13 424	11 471	11 317	6 178
Tirol	15 458	9 775	708	1 118	1 785	1 196	876
Vorarlberg	6 018	4 312	201	388	378	363	376
Wien	152 746	91 133	4 197	16 769	22 323	11 891	6 433
Deutschland	84 595	73 183	1 283	2 717	3 308	1 800	2 304
Schweiz und Liechtenstein	7 569	6 090	106	226	555	287	305
Ungarn	18 444	12 779	246	2 892	1 250	607	670
Tschechische Republik	13 325	11 583	76	425	607	449	185
Italien	2 677	1 883	44	154	295	144	157
Slowakei	11 106	9 283	189	328	559	522	225
Niederlande	3 288	2 809	45	87	162	69	116
Rumänien	11 453	10 765	41	144	252	132	119
Polen	7 465	5 864	160	149	656	271	365
USA	1 369	962	19	69	213	68	38
Vereinigtes Königreich	2 280	1 903	53	113	150	34	27
übriges Ausland	31 104	26 423	513	973	1 403	1 012	780
Sommer 2024	793 075	512 391	17 547	83 422	87 306	56 961	35 448
Burgenland	50 572	23 221	1 920	7 151	9 591	6 305	2 384
Kärnten	23 204	11 899	871	2 790	3 033	2 845	1 766
Niederösterreich	161 037	88 065	3 670	26 794	21 128	14 470	6 910
Oberösterreich	76 020	53 093	1 802	10 199	4 516	3 566	2 844
Salzburg	20 290	13 657	368	1 643	1 813	1 362	1 447
Steiermark	99 526	55 683	1 494	12 996	12 748	9 825	6 780
Tirol	14 080	8 964	459	868	1 700	1 132	957
Vorarlberg	5 326	3 434	271	425	512	388	296
Wien	148 462	88 891	3 906	14 963	22 330	11 752	6 620
Deutschland	83 923	73 483	1 365	1 943	3 169	1 883	2 080
Schweiz und Liechtenstein	7 541	6 063	103	252	575	249	299
Ungarn	15 801	11 404	223	1 933	1 141	527	573
Tschechische Republik	13 408	11 570	69	289	676	475	329
Italien	2 490	1 717	112	63	263	148	187
Slowakei	10 487	8 785	158	279	482	586	197
Niederlande	3 604	3 151	27	87	139	70	130
Rumänien	13 234	12 543	73	114	181	158	165
Polen	7 552	5 150	187	123	1 465	273	354
USA	1 356	948	22	52	187	92	55
Vereinigtes Königreich	2 219	1 919	39	41	113	36	71
übriges Ausland	32 943	28 751	408	417	1 544	819	1 004

Übernachtungen nach ausgewählten Herkunftsländern und Regionen

Sommer

Herkunftsland	Burgenland	Neusiedler See	Rosalia	Mittelburgenland	Oberwart	Güssing	Jennersdorf
Sommer 2025	2 301 912	1 431 827	87 514	228 349	306 333	160 589	87 300
Burgenland	143 996	64 743	7 655	21 056	31 223	14 261	5 058
Kärnten	64 373	29 738	3 163	8 042	12 625	7 596	3 209
Niederösterreich	447 050	233 995	19 719	64 692	73 715	38 252	16 677
Oberösterreich	219 048	143 784	9 630	29 311	16 549	11 918	7 856
Salzburg	66 515	41 265	1 544	6 416	7 061	5 455	4 774
Steiermark	264 712	144 880	9 674	29 155	41 549	26 343	13 111
Tirol	57 604	33 951	3 562	3 209	8 745	4 715	3 422
Vorarlberg	19 347	12 411	1 594	1 059	2 002	1 047	1 234
Wien	421 433	225 075	23 181	41 112	84 109	32 003	15 953
Deutschland	340 571	299 499	3 910	8 477	12 219	7 922	8 544
Schweiz und Liechtenstein	25 570	20 474	348	506	1 989	1 150	1 103
Ungarn	46 693	31 144	557	8 678	3 289	1 515	1 510
Tschechische Republik	33 865	29 495	106	911	1 574	1 395	384
Italien	7 067	5 091	108	313	671	480	404
Slowakei	25 392	20 430	493	730	1 684	1 578	477
Niederlande	9 250	7 429	73	285	601	510	352
Rumänien	18 286	16 194	56	587	887	376	186
Polen	16 049	12 923	225	506	1 048	792	555
USA	4 672	3 621	56	161	559	204	71
Vereinigtes Königreich	5 741	4 739	166	231	395	90	120
übriges Ausland	64 678	50 946	1 694	2 912	3 839	2 987	2 300
Sommer 2024	2 221 480	1 385 545	86 666	193 865	320 415	148 540	86 449
Burgenland	130 354	58 123	7 552	14 545	31 634	13 555	4 945
Kärnten	60 560	27 781	2 940	7 030	12 315	6 861	3 633
Niederösterreich	430 391	221 752	21 037	59 151	76 718	35 721	16 012
Oberösterreich	208 926	138 153	8 318	27 979	16 893	10 315	7 268
Salzburg	58 513	36 841	1 318	4 522	7 349	4 164	4 319
Steiermark	259 651	142 041	7 207	27 315	48 328	21 764	12 996
Tirol	51 101	29 758	2 834	2 762	8 321	4 390	3 036
Vorarlberg	19 802	11 074	2 404	1 334	2 442	1 448	1 100
Wien	413 276	219 418	25 239	33 196	86 663	31 459	17 301
Deutschland	334 465	296 865	3 774	6 401	11 676	8 211	7 538
Schweiz und Liechtenstein	25 546	20 862	217	644	1 959	1 005	859
Ungarn	39 376	28 008	494	4 984	3 174	1 314	1 402
Tschechische Republik	34 000	29 318	168	742	1 555	1 578	639
Italien	6 772	4 835	307	117	475	503	535
Slowakei	23 734	19 307	360	620	1 217	1 699	531
Niederlande	10 393	8 814	34	219	578	393	355
Rumänien	20 756	18 460	468	239	598	526	465
Polen	17 369	12 322	463	237	3 059	783	505
USA	3 502	2 436	41	98	504	303	120
Vereinigtes Königreich	5 474	4 617	179	61	333	115	169
übriges Ausland	67 519	54 760	1 312	1 669	4 624	2 433	2 721

Betriebe und Betten im Burgenland

Sommer 2025

Region	Betriebe insgesamt	Betten ¹⁾ insgesamt	davon Gewerbliche Beherbergungsbetriebe			
			insgesamt	5/4 Stern	3 Stern	2/1 Stern
Burgenland	1 398	24 913	14 793	7 547	5 475	1 771
Neusiedler See	884	13 666	7 622	3 418	3 069	1 135
Rosalia	35	1 094	729	181	485	63
Mittelburgenland	66	2 057	1 612	689	790	133
Oberwart	182	4 498	2 252	1 469	561	222
Güssing	142	2 191	1 574	1 213	339	22
Jennersdorf	89	1 407	1 004	577	231	196

Quelle: Statistik Austria

¹⁾ ohne Campingplätze

Betten im Burgenland nach Regionen im Sommer 2025

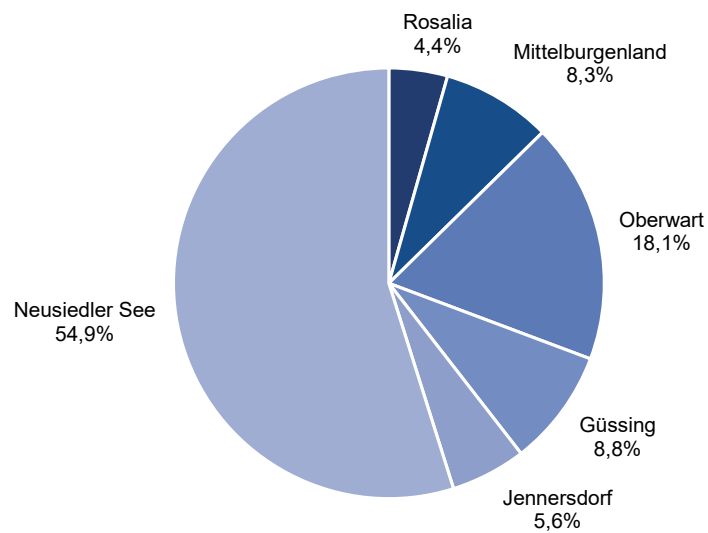

Aufenthaltsdauer und Auslastung der Betten nach Regionen

Jahr 2025

Region	Übernach- tungen	Anteil am Burgenland insgesamt	Aufent- haltsdauer in Tagen	Betten ¹⁾	Auslastung der Betten ¹⁾ in %
Burgenland	3 379 605	100,0	2,7	24 913	31,0
Neusiedler See	1 861 306	55,1	2,6	13 666	27,5
Rosalia	152 821	4,5	5,4	1 094	36,4
Mittelburgenland	368 970	10,9	2,3	2 057	42,8
Oberwart	573 212	17,0	3,7	4 498	34,7
Güssing	295 676	8,7	2,5	2 191	36,2
Jennersdorf	127 620	3,8	2,3	1 407	23,0

¹⁾ ohne Campingplätze

Aufenthaltsdauer und Auslastung der Betten nach Unterkunftsarten

Jahr 2025

Region	Ankünfte	Übernach- tungen	Anteil am Burgenland insgesamt	Aufent- haltsdauer in Tagen	Betriebe	Betten	Auslastung der Betten ¹⁾ in %
Burgenland	1 245 688	3 379 605	100	2,7	1 429		
Burgenland ohne Campingplatz	1 073 163	2 818 107				24 913	31,0
Gewerbl. Beherbergungsbetrieb	897 398	1 984 284	58,7	2,2	292	14 793	36,7
5/4-Stern	601 673	1 381 094	40,9	2,3	63	7 547	50,1
3-Stern	230 466	485 723	14,4	2,1	168	5 475	24,3
2/1-Stern	65 259	117 467	3,5	1,8	61	1 771	18,2
Privatquartier nicht auf Bauernhof	38 036	95 865	2,8	2,5	241	1 785	14,7
Privatquartier auf Bauernhof	15 405	41 658	1,2	2,7	77	638	17,9
Campingplatz	172 525	561 498	16,6	3,3	31		
Kurheim der Sozialvers. träger	5 300	107 756	3,2	20,3	3	402	73,4
Private und öffentliche Kurheime	17 911	288 904	8,5	16,1	8	1 019	77,7
Jugendherberge	5 044	15 363	0,5	3,0	9	1 401	3,0
Ferienwohnung, Ferienhaus	82 304	254 532	7,5	3,1	751	4 351	16,0
Sonstige Unterkunft	11 765	29 745	0,9	2,5	17	524	15,6

Betten in den Tourismusgemeinden

Sommer 2025

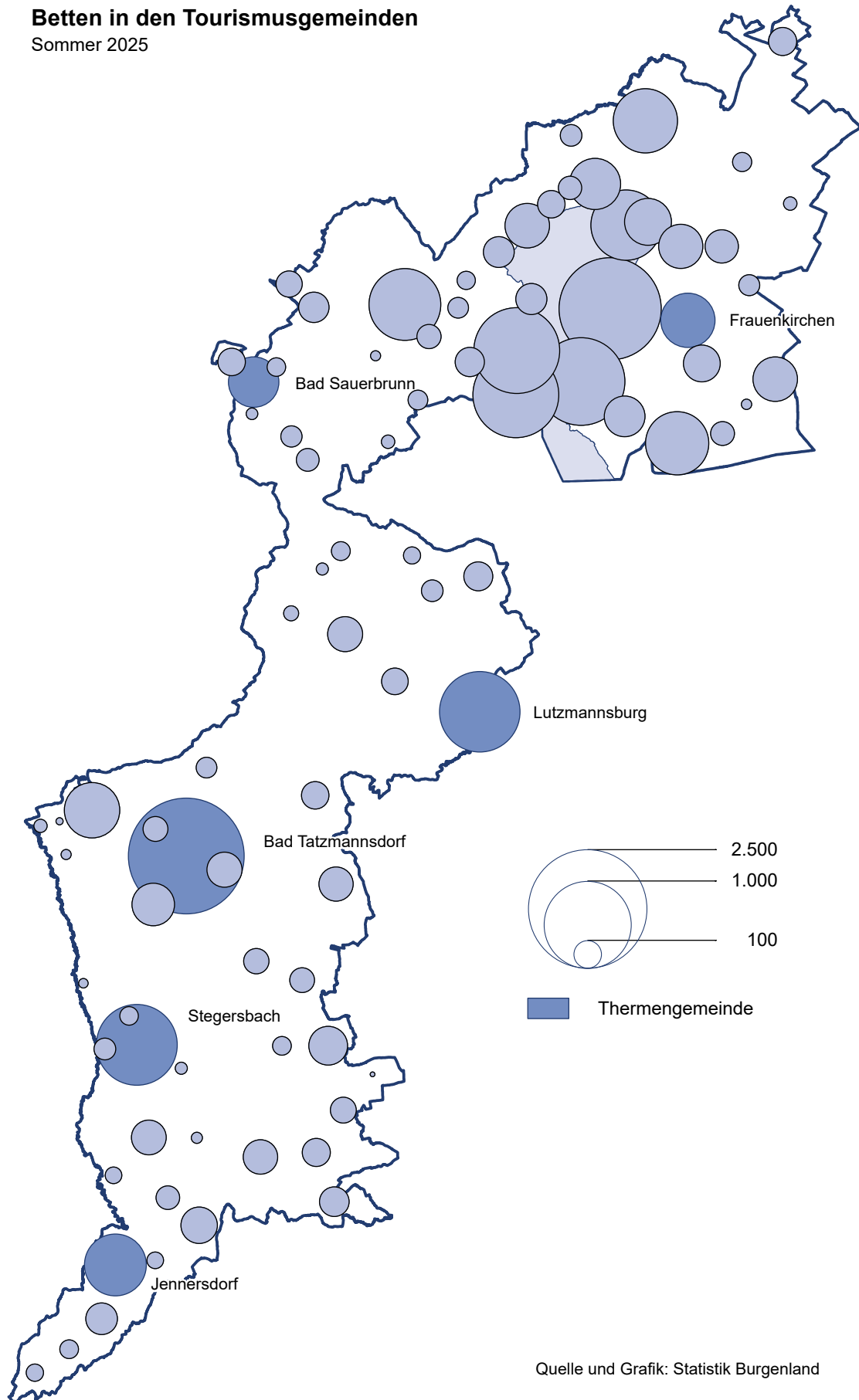

Quelle und Grafik: Statistik Burgenland

Gemeinden

Ankünfte

Übernachtungen

Unterkunftsarten

Herkunftsländer

Ankünfte in den Berichtsgemeinden

Bezirk Region Gemeinde	2018	2019	2020	2021	2022	2023	2024	2025
Burgenland	1 061 159	1 114 120	737 921	798 046	1 028 181	1 139 528	1 204 121	1 245 688
Eisenstadt-Stadt	31 109	32 583	10 889	12 288	16 642	31 434	35 365	38 858
Rust-Stadt	62 256	64 381	47 456	50 501	58 219	60 687	59 673	61 035
Eisenstadt-Umgebung	77 976	86 449	62 832	70 488	73 774	80 337	80 925	89 496
Güssing	116 030	124 429	77 015	76 551	98 957	99 744	110 612	117 813
Jennersdorf	59 217	60 138	46 548	46 230	53 628	54 905	55 448	54 521
Mattersburg	28 133	31 048	16 680	17 817	17 384	18 995	18 913	19 340
Neusiedl am See	405 432	426 546	303 362	322 076	419 831	499 787	535 505	548 932
Oberpullendorf	137 087	143 271	80 527	98 830	152 989	148 788	147 420	158 678
Oberwart	143 919	145 275	92 612	103 265	136 757	144 851	160 260	157 015
Neusiedler See	565 693	599 012	419 048	450 196	560 021	661 942	703 583	729 445
Andau	3 325	4 111	3 938	5 084	24 279	39 269	41 357	43 302
Apetlon	4 522	4 451	4 879	4 861	4 702	4 188	3 927	4 391
Breitenbrunn am Neusiedler See	4 439	6 770	5 794	5 681	5 636	5 643	5 591	6 090
Bruckneudorf	4 235	4 936	2 245	3 228	2 895	2 778	3 242	3 228
Donnerskirchen	2 544	3 272	2 049	2 759	2 685	2 964	3 897	4 769
Eisenstadt	31 109	32 583	10 889	12 288	16 642	31 434	35 365	38 858
Frauenkirchen	63 545	66 576	38 898	36 614	62 153	62 209	63 551	64 876
Gols	12 919	13 921	10 217	9 134	10 385	11 035	15 773	15 779
Halbturn	609	3 156	2 971	3 154	3 790	2 958	3 311	3 580
Illmitz	44 647	45 562	33 170	36 554	35 953	36 682	35 967	37 100
Jois	16 120	17 356	10 410	12 480	14 708	14 436	15 291	15 413
Kittsee	2 494	2 596	1 670	1 745	1 896	2 329	2 654	2 478
Klingenbach	2 327	3 411	2 769	3 327	3 825	3 781	3 463	3 826
Mönchhof	1 314	3 038	2 548	3 223	3 208	2 858	3 386	3 211
Mörbisch am See	35 229	37 480	27 793	33 143	31 568	35 950	34 987	37 380
Neusiedl am See	26 296	27 828	17 546	19 580	24 985	24 564	26 983	27 923
Nickelsdorf	3 218	3 495	1 725	2 556	2 859	37 560	33 626	37 619
Oggau am Neusiedler See	9 714	10 397	9 369	9 111	7 517	7 360	7 595	6 857
Oslip						92	2 134	2 216
Pamhagen	20 489	18 738	12 169	12 954	17 321	14 349	18 719	21 483
Parndorf	33 427	44 637	23 309	32 066	69 515	87 981	95 788	94 922
Podersdorf am See	140 912	143 450	120 342	120 038	123 335	131 323	139 723	141 988
Purbach am Neusiedler See	9 414	10 091	7 324	7 805	10 548	10 553	11 091	11 870
Rust	62 256	64 381	47 456	50 501	58 219	60 687	59 673	61 035
Sankt Andrä am Zicksee	10 335	9 759	8 077	8 084	7 165	6 473	7 919	8 808
Sankt Margarethen im Burgenland	2 277	2 410	1 137	1 988	1 741	1 469	1 409	4 385
Schützen am Gebirge						18	446	664
Tadten						33	558	570
Trausdorf an der Wulka	952	1 671	1 106	1 517	1 809	2 204	2 427	2 563
Wallern im Burgenland	2 619	2 729	1 877	2 225	2 246	1 921	1 975	2 183
Weiden am See	10 712	6 301	4 785	5 232	4 341	13 058	18 053	18 266
Winden am See	672	618	548	732	737	1 069	1 243	1 286
Zurndorf	3 022	3 288	2 038	2 532	3 358	2 714	2 459	526

Ankünfte in den Berichtsgemeinden

Region Gemeinde	2018	2019	2020	2021	2022	2023	2024	2025
Rosalia	39 213	41 995	22 171	22 974	25 829	29 298	26 798	28 216
Bad Sauerbrunn	13 511	14 201	7 502	7 529	8 069	8 933	9 432	9 134
Forchtenstein	146	91	12					
Marz	6 451	6 779	5 095	5 620	3 685	3 592	2 674	3 396
Mattersburg	2 866	3 817	490	39	85	360	188	159
Neudörfel	4 025	4 841	2 740	3 176	3 719	3 863	2 987	3 022
Neufeld an der Leitha	6 865	6 688	3 590	2 250	4 839	4 775	4 183	4 903
Pötsching	610	751	498	602	780	943	754	452
Schattendorf	524	568	322	311	433	391	436	529
Steinbrunn	4 215	4 259	1 901	2 907	3 606	5 475	2 900	3 003
Wiesen			21	540	613	913	2 442	2 648
Wulkaprodersdorf						53	802	970
Mittelburgenland	137 087	143 271	80 527	98 830	152 989	148 788	147 420	158 678
Deutschkreutz	3 754	3 799	2 811	4 056	4 822	2 891	4 850	4 142
Frankenau-Unterpullendorf	631	609	104	0				
Horitschon	2 180	1 781	1 238	1 500	1 741	2 049	1 884	1 877
Lackenbach			28	1 283	1 502	2 177	1 649	2 375
Lockenhaus	5 870	6 327	2 686	2 965	5 044	4 653	3 771	3 895
Lutzmannsburg	105 277	112 930	59 895	72 969	120 949	119 576	118 785	126 385
Markt Sankt Martin	1 226	1 002	764	683	738	828	1 289	1 044
Neckenmarkt	2 375	2 028	1 635	1 978	2 029	1 924	1 774	1 769
Neutal	8 966	9 333	6 059	6 352	9 548	8 396	7 718	10 206
Oberpullendorf	6 808	5 462	5 191	5 483	4 961	4 884	4 468	5 610
Weppersdorf			116	1 561	1 655	1 410	1 232	1 375
Oberwart	143 919	145 275	92 612	103 265	136 757	144 851	160 260	157 015
Bad Tatzmannsdorf	105 909	106 604	71 190	74 428	98 493	102 021	115 967	114 200
Bernstein	774	808	996	1 211	1 290	1 179	1 260	1 324
Deutsch Schützen-Eisenberg	4 295	4 873	4 476	4 343	4 867	5 139	4 572	4 923
Grafenschachen						119	789	583
Großpetersdorf	8 015	7 449	3 397	4 336	5 047	5 785	6 531	5 008
Hannersdorf	611	744	691	3 565	4 603	5 371	6 032	5 232
Kohfidisch	1 248	1 104	1 124	788	725	594	648	799
Loipersdorf-Kitzladen	1 090	1 243	451	463	453	470	296	343
Neustift an der Lafnitz	1 674	1 784	1 105	1 304	1 462	1 733	1 477	1 455
Oberschützen	1 099	910	748	672	623	734	641	673
Oberwart	2 874	3 213	2 758	4 414	6 022	6 136	5 995	5 417
Pinkafeld	11 019	11 648	4 753	5 099	5 870	6 088	5 910	5 428
Rechnitz	674	773	566	1 967	2 745	3 130	3 669	4 201
Stadtschlaining	4 481	4 008	300	675	4 557	6 352	6 473	7 429
Unterkohlstätten	156	114	57					

Ankünfte in den Berichtsgemeinden

Region Gemeinde	2018	2019	2020	2021	2022	2023	2024	2025
Güssing	116 030	124 429	77 015	76 551	98 957	99 744	110 612	117 813
Bildein						0	1 826	1 978
Burgauberg-Neudauberg	3 149	4 041	2 634	2 365	2 707	2 206	2 343	2 984
Eberau	1 031	1 165	1 565	1 474	1 033	1 226	1 139	1 224
Gerersdorf-Sulz	433	400	327	408	253	139	96	118
Güssing	5 966	6 236	4 293	4 203	5 120	5 222	5 150	5 834
Heiligenbrunn	5 560	5 573	4 872	5 182	4 836	4 217	3 820	3 540
Kukmirn	5 851	4 324	906	1 065	1 270	1 207	4 033	7 360
Ollersdorf im Burgenland	1 549	1 604	1 111	1 283	1 774	1 796	1 804	1 796
Rauchwart	2 311	2 035	1 924	2 077	1 923	1 190	1 031	1 083
Stegersbach	90 003	98 846	59 207	57 659	78 802	81 248	88 120	90 356
Strem			9	617	835	864	849	1 148
Tobaj	177	205	149					
Wörterberg			18	218	404	429	401	392
Jennersdorf	59 217	60 138	46 548	46 230	53 628	54 905	55 448	54 521
Deutsch Kaltenbrunn	338	244	381					
Eltendorf	1 081	1 229	1 295	1 736	1 795	2 619	2 491	2 483
Heiligenkreuz im Lafnitztal	3 913	3 774	2 553	2 592	1 582	1 325	1 717	1 236
Jennersdorf	41 033	42 569	32 692	32 108	38 157	38 078	38 550	37 145
Minihof-Liebau	2 039	2 137	1 537	1 624	1 815	1 684	1 716	1 617
Neuhaus am Klausenbach	1 076	956	990	810	645	556	514	611
Rudersdorf	1 373	1 677	1 191	1 327	1 546	1 951	2 464	3 111
Sankt Martin an der Raab	8 364	7 552	5 901	5 747	7 738	7 916	7 131	7 319
Weichselbaum			8	286	350	776	865	999

keine Berichtsgemeinde in diesem Jahr

Übernachtungen in den Berichtsgemeinden

Bezirk Region Gemeinde	2018	2019	2020	2021	2022	2023	2024	2025
Burgenland	3 050 564	3 144 232	2 287 961	2 510 061	2 935 453	3 146 244	3 288 073	3 379 605
Eisenstadt-Stadt	55 932	62 879	23 106	32 058	35 786	56 805	62 713	69 902
Rust-Stadt	167 221	170 883	143 281	156 844	161 211	159 813	159 798	164 311
Eisenstadt-Umgebung	210 493	231 768	189 939	207 104	206 165	202 884	205 582	222 946
Güssing	290 361	310 258	214 700	222 910	268 606	256 331	277 577	295 676
Jennersdorf	138 974	134 984	115 943	120 651	128 416	123 524	127 229	127 620
Mattersburg	146 535	153 150	92 541	100 816	116 937	131 877	137 483	133 380
Neusiedl am See	1 145 994	1 185 265	943 392	1 013 148	1 165 649	1 327 025	1 387 756	1 423 588
Oberpullendorf	308 358	318 916	190 118	236 901	354 443	332 601	330 059	368 970
Oberwart	586 696	576 129	374 941	419 629	498 240	555 384	599 876	573 212
Neusiedler See	1 558 115	1 629 118	1 285 401	1 393 976	1 547 283	1 724 664	1 796 629	1 861 306
Andau	8 946	10 739	12 010	13 456	43 091	63 350	67 009	67 943
Apetlon	16 476	17 849	17 089	16 870	15 990	13 594	12 894	13 642
Breitenbrunn am Neusiedler See	12 545	16 416	17 405	17 024	16 026	13 725	14 280	16 407
Bruckneudorf	6 681	7 509	3 637	4 809	4 650	4 192	6 460	6 728
Donnerskirchen	10 495	13 422	9 676	10 932	10 952	11 229	12 346	13 523
Eisenstadt	55 932	62 879	23 106	32 058	35 786	56 805	62 713	69 902
Frauenkirchen	120 863	127 115	84 981	82 239	125 028	123 295	125 363	126 357
Gols	29 607	29 631	22 894	24 891	29 008	23 419	29 718	31 036
Halbturn	1 428	6 047	6 696	6 867	7 787	5 940	6 669	7 125
Illmitz	141 400	144 929	112 204	120 694	116 953	113 764	108 409	108 715
Jois	36 049	39 755	29 309	33 388	37 418	35 756	35 774	36 118
Kittsee	37 930	38 569	28 433	34 174	34 561	40 027	39 758	37 707
Klingenbach	4 708	6 966	6 300	6 986	7 525	6 605	5 908	9 326
Mönchhof	5 778	15 952	13 834	20 544	18 459	15 474	15 798	15 655
Mörbisch am See	105 398	110 023	88 570	101 217	96 183	97 526	93 903	98 669
Neusiedl am See	58 780	60 072	46 136	52 106	59 324	57 403	61 888	62 378
Nickelsdorf	4 551	4 709	2 940	3 960	3 971	141 094	123 194	140 528
Oggau am Neusiedler See	29 100	31 766	30 259	28 503	22 605	21 143	22 061	20 292
Osli						144	3 984	4 239
Pamhagen	87 110	85 282	63 561	67 308	93 004	71 410	88 107	91 729
Parndorf	46 752	61 446	38 637	62 144	107 616	132 982	138 610	137 289
Podersdorf am See	422 304	428 417	378 898	376 545	380 185	382 356	407 149	421 352
Purbach am Neusiedler See	20 497	24 203	18 886	20 276	24 704	23 877	25 486	26 530
Rust	167 221	170 883	143 281	156 844	161 211	159 813	159 798	164 311
Sankt Andrä am Zicksee	74 919	73 006	54 860	62 818	59 115	59 020	68 279	72 146
Sankt Margarethen im Burgenland	4 446	4 478	2 610	4 118	3 552	2 910	2 615	7 921
Schützen am Gebirge						40	1 306	1 782
Tadten						53	1 214	1 359
Trausdorf an der Wulka	1 779	2 817	1 916	2 870	3 090	3 822	4 473	4 816
Wallern im Burgenland	4 947	5 596	4 232	4 886	5 064	4 050	3 950	4 100
Weiden am See	33 428	20 501	16 581	17 103	14 411	30 653	38 236	36 786
Winden am See	2 474	2 178	2 195	2 778	2 417	2 705	3 258	3 444
Zurndorf	5 571	5 963	4 265	5 568	7 597	6 488	6 019	1 451

Übernachtungen in den Berichtsgemeinden

Region Gemeinde	2018	2019	2020	2021	2022	2023	2024	2025
Rosalia	168 060	174 827	106 858	115 994	138 465	153 740	156 703	152 821
Bad Sauerbrunn	115 785	119 861	72 842	77 382	95 003	109 591	114 247	108 476
Forchtenstein	284	305	12					
Marz	12 390	11 572	8 571	10 011	6 382	6 728	6 631	7 614
Mattersburg	7 001	6 977	1 188	39	217	1 413	859	600
Neudörfel	8 525	11 704	7 952	10 504	11 385	9 515	7 920	7 072
Neufeld an der Leitha	11 735	11 129	7 680	5 273	9 940	10 349	8 766	9 624
Pötttsching	1 082	1 275	903	1 124	1 652	1 666	1 343	764
Schattendorf	1 468	1 456	1 022	901	1 202	1 065	1 146	1 229
Steinbrunn	9 790	10 548	6 637	9 905	11 588	11 431	9 312	8 182
Wiesen			51	855	1 096	1 899	5 337	7 625
Wulkaprodersdorf						83	1 142	1 635
Mittelburgenland	308 358	318 916	190 118	236 901	354 443	332 601	330 059	368 970
Deutschkreutz	7 157	6 768	5 491	7 843	8 362	5 700	8 507	7 093
Frankenau-Unterpullendorf	1 523	1 171	186	0				
Horitschon	3 383	3 207	2 191	2 930	3 589	3 756	4 393	3 672
Lackenbach			36	2 235	2 510	3 545	2 732	3 631
Lockenhaus	9 113	9 715	4 458	4 927	10 731	8 968	6 655	6 530
Lutzmannsburg	246 995	260 076	147 969	183 966	289 608	273 587	272 657	302 700
Markt Sankt Martin	2 883	2 950	1 831	1 954	2 282	1 840	3 315	3 012
Neckenmarkt	4 312	3 678	3 124	3 872	3 730	3 344	3 037	3 107
Neutal	20 008	21 497	14 203	14 855	20 326	17 704	15 193	20 266
Oberpullendorf	12 984	9 854	10 195	10 931	9 858	11 166	11 144	16 070
Weppersdorf			434	3 388	3 447	2 991	2 426	2 889
Oberwart	586 696	576 129	374 941	419 629	498 240	555 384	599 876	573 212
Bad Tatzmannsdorf	512 880	500 456	327 865	357 588	417 994	471 334	516 458	491 591
Bernstein	1 888	1 924	2 865	3 048	3 469	2 537	2 506	2 143
Deutsch Schützen-Eisenberg	8 447	10 222	11 595	11 412	12 382	12 701	11 170	11 957
Grafenschachen						192	1 062	992
Großpetersdorf	11 891	11 666	5 513	8 076	9 335	11 219	12 736	9 604
Hannersdorf	1 776	2 702	2 710	6 659	7 244	8 412	7 808	7 219
Kohfidisch	2 368	1 978	2 814	2 092	1 990	1 523	1 587	1 808
Loipersdorf-Kitzladen	1 236	1 409	664	701	757	819	591	436
Neustift an der Lafnitz	3 259	3 207	2 110	2 459	2 645	3 023	2 845	2 778
Oberschützen	2 356	1 904	1 934	2 002	1 621	1 960	1 716	1 908
Oberwart	6 682	6 537	5 649	9 470	12 771	12 497	11 863	10 397
Pinkafeld	20 106	22 158	8 521	9 711	12 371	11 099	10 054	9 009
Rechnitz	1 422	1 341	1 542	4 629	6 706	6 822	8 595	10 688
Stadtschlaining	12 136	10 413	1 011	1 782	8 955	11 246	10 885	12 682
Unterkohlstätten	249	212	148					

Übernachtungen in den Berichtsgemeinden

Region Gemeinde	2018	2019	2020	2021	2022	2023	2024	2025
Güssing	290 361	310 258	214 700	222 910	268 606	256 331	277 577	295 676
Bildein						0	4 828	5 180
Burgau-Neudauberg	6 426	8 013	6 317	5 498	6 057	4 948	5 358	7 090
Eberau	3 045	3 637	12 341	18 260	13 401	4 168	3 972	4 211
Gerersdorf-Sulz	1 533	1 789	1 468	1 977	1 284	672	442	487
Güssing	12 637	12 890	10 316	9 101	11 398	11 348	10 177	12 891
Heiligenbrunn	11 263	11 284	11 550	12 440	11 534	9 361	8 436	8 161
Kukmirn	13 184	9 449	2 991	5 076	4 057	3 461	9 709	17 625
Ollersdorf im Burgenland	3 728	4 085	3 088	3 308	4 621	4 365	4 314	3 981
Rauchwart	7 766	7 717	7 732	7 996	5 861	3 630	3 101	3 746
Stegersbach	230 344	250 675	158 194	155 545	206 066	210 259	223 360	227 934
Strem			17	2 427	2 911	2 675	2 675	3 164
Tobaj	435	719	452					
Wörterberg			234	1 282	1 416	1 444	1 205	1 206
Jennersdorf	138 974	134 984	115 943	120 651	128 416	123 524	127 229	127 620
Deutsch Kaltenbrunn	949	673	850					
Eltendorf	2 763	2 562	3 474	4 947	5 148	6 856	6 336	6 097
Heiligenkreuz im Lafnitztal	12 505	11 672	8 292	9 955	5 198	3 398	4 574	4 202
Jennersdorf	94 264	91 435	77 655	79 129	88 093	82 398	84 922	83 359
Minihof-Liebau	5 709	6 482	5 290	5 563	6 561	5 644	5 978	5 097
Neuhaus am Klausenbach	3 596	3 469	3 574	3 341	2 876	2 633	2 813	2 674
Rudersdorf	2 747	3 481	2 663	3 401	3 083	3 540	4 304	5 467
Sankt Martin an der Raab	16 441	15 210	14 118	13 771	16 317	17 031	16 120	18 165
Weichselbaum			27	544	1 140	2 024	2 182	2 559

keine Berichtsgemeinde in diesem Jahr

Übernachtungen in den wichtigsten Tourismusgemeinden

Jahr	Bad Tatzmannsdorf	Podersdorf am See	Lutzmannsburg	Stegersbach	Rust	Nickelsdorf	Parndorf	Frauenkirchen	Illmitz	Bad Sauerbrunn
1981	300 708	358 781		1 516	97 708			5 199	120 962	4 460
1982	299 459	366 751		1 476	126 986			4 703	122 545	4 283
1983	280 363	352 591		1 662	133 464			4 780	117 794	2 951
1984	298 827	355 046		2 064	121 938			3 474	119 282	2 283
1985	304 464	325 128		1 714	127 452			3 093	118 525	20 664
1986	319 521	306 769		1 289	113 032			1 951	113 233	38 937
1987	333 078	356 833		1 390	121 464			1 126	126 378	41 484
1988	315 813	364 770		1 745	129 543			1 552	132 007	40 219
1989	304 800	397 028		2 947	135 597			7 483	139 759	42 256
1990	313 043	388 870		1 668	142 537			8 709	137 844	39 238
1991	326 825	421 192		1 825	150 464			8 255	148 845	40 872
1992	338 699	422 160		1 751	139 802			9 305	147 684	47 592
1993	359 882	403 566		2 427	141 187			5 868	138 983	64 533
1994	377 246	383 915		1 223	139 221			5 738	141 160	68 663
1995	410 849	363 750		1 199	120 394			5 315	134 578	66 099
1996	422 042	337 492	1 603	1 059	113 692	4 714		3 501	128 548	51 563
1997	414 591	332 310	29 091	14 659	110 841	3 910		3 721	126 756	56 191
1998	442 186	390 288	43 207	41 127	115 302	3 945		2 932	129 331	62 327
1999	462 590	394 376	53 485	50 703	113 362	3 984		3 205	140 494	68 116
2000	480 408	396 404	87 247	55 395	116 402	3 021		2 985	152 092	66 149
2001	478 014	398 042	93 731	58 718	126 726	2 990		2 154	160 249	68 802
2002	472 244	410 939	114 968	56 395	119 801	2 788		1 599	161 495	69 061
2003	490 244	394 937	126 585	35 769	129 173	3 145		1 561	156 003	65 458
2004	467 069	338 773	157 928	22 631	123 698	3 203		1 978	147 028	67 129
2005	458 901	336 768	214 609	94 278	120 172	4 609		2 400	147 954	82 783
2006	506 522	320 380	232 850	117 708	117 783	4 924		3 099	136 305	82 378
2007	515 668	345 697	246 005	148 291	122 940	3 827		2 528	141 695	80 974
2008	532 312	356 964	274 088	189 108	123 522	2 521		2 572	147 105	84 637
2009	546 174	389 542	243 772	200 148	121 761	2 259	18 693	9 671	152 384	84 693
2010	538 670	381 034	241 332	216 240	119 568	1 732	35 207	66 179	150 544	107 563
2011	545 492	378 877	247 801	218 243	150 165	2 559	40 908	72 616	149 464	96 499
2012	565 759	385 194	201 853	229 838	145 010	1 874	50 866	76 590	151 062	100 415
2013	531 095	366 956	224 603	223 591	145 742	2 755	46 839	79 276	140 420	106 855
2014	535 509	356 836	230 166	232 818	150 404	3 683	53 049	84 528	138 539	120 534
2015	511 582	366 809	225 257	228 929	148 482	3 773	44 381	105 991	136 424	121 438
2016	528 352	422 177	244 451	241 338	149 471	4 593	45 077	117 777	142 017	120 511
2017	530 053	421 570	248 414	234 477	156 048	4 338	46 891	119 696	145 197	115 020
2018	512 880	422 304	246 995	230 344	167 221	4 551	46 752	120 863	141 400	115 785
2019	500 456	428 417	260 076	250 675	170 883	4 709	61 446	127 115	144 929	119 861
2020	327 865	378 898	147 969	158 194	143 281	2 940	38 637	84 981	112 204	72 842
2021	357 588	376 545	183 966	155 545	156 844	3 960	62 144	82 239	120 694	77 382
2022	417 994	380 185	289 608	206 066	161 211	3 971	107 616	125 028	116 953	95 003
2023	471 334	382 356	273 587	210 259	159 813	141 094	132 982	123 295	113 764	109 591
2024	516 458	407 149	272 657	223 360	159 798	123 194	138 610	125 363	108 409	114 247
2025	491 591	421 352	302 700	227 934	164 311	140 528	137 289	126 357	108 715	108 476

nicht verfügbar oder keine Berichtsgemeinde

Jahr	Mörbisch am See	Pamhagen	Jennersdorf	Sankt Andrä am Zicksee	Eisenstadt	Andau	Neusiedl am See	Kittsee	Weiden am See	Jois
1981	114 361	32 959	11 530	107 223	34 438		108 578		51 586	12 066
1982	111 915	40 069	10 874	98 770	42 368		109 387		66 443	10 079
1983	112 112	46 751	7 857	95 904	41 653		104 921		55 728	9 789
1984	108 272	45 561	7 386	91 641	41 776		97 484		53 469	10 648
1985	104 364	44 608	8 492	95 117	41 142		96 813		52 440	10 880
1986	94 608	35 031	10 966	83 182	37 886		93 920		49 254	10 052
1987	102 054	49 313	11 309	91 023	44 606		101 318		52 143	11 888
1988	101 477	53 636	14 659	98 344	50 188		103 448		52 664	16 925
1989	109 595	68 918	23 530	99 876	52 046		111 948		51 944	19 659
1990	144 321	70 721	34 051	94 878	58 306		117 113		50 970	19 892
1991	151 753	59 707	44 554	97 119	61 145		126 163		56 415	20 798
1992	134 578	59 961	59 148	98 328	61 622		122 977		62 423	25 176
1993	135 694	38 929	65 999	84 267	40 006		119 242		61 435	35 424
1994	126 344	51 699	73 600	89 395	36 652		110 992		58 012	24 169
1995	120 734	44 752	74 206	92 961	30 066		99 750		52 526	31 344
1996	113 578	58 269	74 364	91 037	32 668		100 003		54 758	29 500
1997	105 537	50 964	86 442	86 495	35 412		88 204		56 598	26 622
1998	118 607	63 549	101 198	90 454	42 572		87 918		59 105	31 161
1999	120 152	82 656	128 020	93 141	45 041	11 426	86 789		58 035	33 718
2000	122 466	86 078	141 585	94 887	45 927	10 171	89 713		61 322	33 683
2001	126 457	91 837	140 382	86 955	50 861	9 050	96 363		59 634	33 965
2002	128 885	87 564	138 789	84 714	47 342	8 462	98 044		61 114	33 318
2003	126 059	89 947	141 173	78 049	45 899	7 678	91 516		57 339	34 236
2004	121 121	82 668	147 853	79 629	42 108	7 039	88 305		50 463	31 916
2005	112 954	78 544	159 207	73 852	49 414	7 495	102 588		47 594	29 190
2006	99 885	80 877	155 446	70 250	52 568	7 074	97 305		42 651	26 975
2007	103 837	85 859	137 218	73 185	59 996	7 087	89 895		37 022	24 150
2008	110 313	86 505	141 074	73 913	56 028	6 295	93 918		40 311	27 561
2009	112 547	87 574	156 168	74 304	61 755	6 398	88 103	223	40 419	20 118
2010	99 754	84 252	143 490	64 499	59 913	4 162	84 711	1 200	41 953	24 869
2011	104 787	78 512	114 666	68 045	59 445	7 465	90 108	1 365	43 301	24 305
2012	107 093	82 314	111 048	62 959	51 845	6 403	82 972	2 657	45 397	28 662
2013	101 944	80 147	91 846	64 411	50 536	5 217	74 138	30 924	43 995	28 205
2014	100 648	83 134	105 696	62 191	59 148	5 271	66 733	31 707	36 884	25 572
2015	98 475	79 794	124 081	63 103	55 681	4 871	61 941	34 283	35 795	28 143
2016	98 972	85 207	117 097	72 046	52 795	6 996	62 106	35 688	36 490	29 984
2017	103 039	86 073	103 532	77 568	54 640	7 255	59 627	35 968	34 147	35 228
2018	105 398	87 110	94 264	74 919	55 932	8 946	58 780	37 930	33 428	36 049
2019	110 023	85 282	91 435	73 006	62 879	10 739	60 072	38 569	20 501	39 755
2020	88 570	63 561	77 655	54 860	23 106	12 010	46 136	28 433	16 581	29 309
2021	101 217	67 308	79 129	62 818	32 058	13 456	52 106	34 174	17 103	33 388
2022	96 183	93 004	88 093	59 115	35 786	43 091	59 324	34 561	14 411	37 418
2023	97 526	71 410	82 398	59 020	56 805	63 350	57 403	40 027	30 653	35 756
2024	93 903	88 107	84 922	68 279	62 713	67 009	61 888	39 758	38 236	35 774
2025	98 669	91 729	83 359	72 146	69 902	67 943	62 378	37 707	36 786	36 118

Ankünfte und Übernachtungen in den Berichtsgemeinden

Jahr

Bezirk Region Gemeinde	Ankünfte			Übernachtungen		
	2024	2025	%	2024	2025	%
Burgenland	1 204 121	1 245 688	3,5	3 288 073	3 379 605	2,8
Eisenstadt-Stadt	35 365	38 858	9,9	62 713	69 902	11,5
Rust-Stadt	59 673	61 035	2,3	159 798	164 311	2,8
Eisenstadt-Umgebung	80 925	89 496	10,6	205 582	222 946	8,4
Güssing	110 612	117 813	6,5	277 577	295 676	6,5
Jennersdorf	55 448	54 521	-1,7	127 229	127 620	0,3
Mattersburg	18 913	19 340	2,3	137 483	133 380	-3,0
Neusiedl am See	535 505	548 932	2,5	1 387 756	1 423 588	2,6
Oberpullendorf	147 420	158 678	7,6	330 059	368 970	11,8
Oberwart	160 260	157 015	-2,0	599 876	573 212	-4,4
Neusiedler See	703 583	729 445	3,7	1 796 629	1 861 306	3,6
Andau	41 357	43 302	4,7	67 009	67 943	1,4
Apetlon	3 927	4 391	11,8	12 894	13 642	5,8
Breitenbrunn am Neusiedler See	5 591	6 090	8,9	14 280	16 407	14,9
Bruckneudorf	3 242	3 228	-0,4	6 460	6 728	4,1
Donnerskirchen	3 897	4 769	22,4	12 346	13 523	9,5
Eisenstadt	35 365	38 858	9,9	62 713	69 902	11,5
Frauenkirchen	63 551	64 876	2,1	125 363	126 357	0,8
Gols	15 773	15 779	0,0	29 718	31 036	4,4
Halbturn	3 311	3 580	8,1	6 669	7 125	6,8
Illmitz	35 967	37 100	3,2	108 409	108 715	0,3
Jois	15 291	15 413	0,8	35 774	36 118	1,0
Kittsee	2 654	2 478	-6,6	39 758	37 707	-5,2
Klingenbach	3 463	3 826	10,5	5 908	9 326	57,9
Mönchhof	3 386	3 211	-5,2	15 798	15 655	-0,9
Mörbisch am See	34 987	37 380	6,8	93 903	98 669	5,1
Neusiedl am See	26 983	27 923	3,5	61 888	62 378	0,8
Nickelsdorf	33 626	37 619	11,9	123 194	140 528	14,1
Oggau am Neusiedler See	7 595	6 857	-9,7	22 061	20 292	-8,0
Oslip	2 134	2 216	3,8	3 984	4 239	6,4
Pamhagen	18 719	21 483	14,8	88 107	91 729	4,1
Parndorf	95 788	94 922	-0,9	138 610	137 289	-1,0
Podersdorf am See	139 723	141 988	1,6	407 149	421 352	3,5
Purbach am Neusiedler See	11 091	11 870	7,0	25 486	26 530	4,1
Rust	59 673	61 035	2,3	159 798	164 311	2,8
Sankt Andrä am Zicksee	7 919	8 808	11,2	68 279	72 146	5,7
Sankt Margarethen im Burgenland	1 409	4 385	211,2	2 615	7 921	202,9
Schützen am Gebirge	446	664	48,9	1 306	1 782	36,4
Tadten	558	570	2,2	1 214	1 359	11,9
Trausdorf an der Wulka	2 427	2 563	5,6	4 473	4 816	7,7
Wallern im Burgenland	1 975	2 183	10,5	3 950	4 100	3,8
Weiden am See	18 053	18 266	1,2	38 236	36 786	-3,8
Winden am See	1 243	1 286	3,5	3 258	3 444	5,7
Zurndorf	2 459	526	-78,6	6 019	1 451	-75,9

Ankünfte und Übernachtungen in den Berichtsgemeinden

Jahr

Region Gemeinde	Ankünfte			Übernachtungen		
	2024	2025	%	2024	2025	%
Rosalia	26 798	28 216	5,3	156 703	152 821	-2,5
Bad Sauerbrunn	9 432	9 134	-3,2	114 247	108 476	-5,1
Marz	2 674	3 396	27,0	6 631	7 614	14,8
Mattersburg	188	159	-15,4	859	600	-30,2
Neudörfel	2 987	3 022	1,2	7 920	7 072	-10,7
Neufeld an der Leitha	4 183	4 903	17,2	8 766	9 624	9,8
Pöttsching	754	452	-40,1	1 343	764	-43,1
Schattendorf	436	529	21,3	1 146	1 229	7,2
Steinbrunn	2 900	3 003	3,6	9 312	8 182	-12,1
Wiesen	2 442	2 648	8,4	5 337	7 625	42,9
Wulkaprodersdorf	802	970	20,9	1 142	1 635	43,2
Mittelburgenland	147 420	158 678	7,6	330 059	368 970	11,8
Deutschkreutz	4 850	4 142	-14,6	8 507	7 093	-16,6
Horitschon	1 884	1 877	-0,4	4 393	3 672	-16,4
Lackenbach	1 649	2 375	44,0	2 732	3 631	32,9
Lockenhaus	3 771	3 895	3,3	6 655	6 530	-1,9
Lutzmannsburg	118 785	126 385	6,4	272 657	302 700	11,0
Markt Sankt Martin	1 289	1 044	-19,0	3 315	3 012	-9,1
Neckenmarkt	1 774	1 769	-0,3	3 037	3 107	2,3
Neutal	7 718	10 206	32,2	15 193	20 266	33,4
Oberpullendorf	4 468	5 610	25,6	11 144	16 070	44,2
Weppersdorf	1 232	1 375	11,6	2 426	2 889	19,1
Oberwart	160 260	157 015	-2,0	599 876	573 212	-4,4
Bad Tatzmannsdorf	115 967	114 200	-1,5	516 458	491 591	-4,8
Bernstein	1 260	1 324	5,1	2 506	2 143	-14,5
Deutsch Schützen-Eisenberg	4 572	4 923	7,7	11 170	11 957	7,0
Grafenschachen	789	583	-26,1	1 062	992	-6,6
Großpetersdorf	6 531	5 008	-23,3	12 736	9 604	-24,6
Hannersdorf	6 032	5 232	-13,3	7 808	7 219	-7,5
Kohfidisch	648	799	23,3	1 587	1 808	13,9
Loipersdorf-Kitzladen	296	343	15,9	591	436	-26,2
Neustift an der Lafnitz	1 477	1 455	-1,5	2 845	2 778	-2,4
Oberschützen	641	673	5,0	1 716	1 908	11,2
Oberwart	5 995	5 417	-9,6	11 863	10 397	-12,4
Pinkafeld	5 910	5 428	-8,2	10 054	9 009	-10,4
Rechnitz	3 669	4 201	14,5	8 595	10 688	24,4
Stadtschlaining	6 473	7 429	14,8	10 885	12 682	16,5

Ankünfte und Übernachtungen in den Berichtsgemeinden

Jahr

Region Gemeinde	Ankünfte			Übernachtungen		
	2024	2025	%	2024	2025	%
Güssing	110 612	117 813	6,5	277 577	295 676	6,5
Bildein	1 826	1 978	8,3	4 828	5 180	7,3
Burgau-Neudauberg	2 343	2 984	27,4	5 358	7 090	0,3
Eberau	1 139	1 224	7,5	3 972	4 211	0,1
Gerersdorf-Sulz	96	118	22,9	442	487	0,1
Güssing	5 150	5 834	13,3	10 177	12 891	0,3
Heiligenbrunn	3 820	3 540	-7,3	8 436	8 161	0,0
Kukmirn	4 033	7 360	82,5	9 709	17 625	0,8
Ollersdorf im Burgenland	1 804	1 796	-0,4	4 314	3 981	-0,1
Rauchwart	1 031	1 083	5,0	3 101	3 746	0,2
Stegersbach	88 120	90 356	2,5	223 360	227 934	0,0
Strem	849	1 148	35,2	2 675	3 164	0,2
Wörterberg	401	392	-2,2	1 205	1 206	0,0

Jennersdorf	55 448	54 521	-1,7	127 229	127 620	0,3
Eltendorf	2 491	2 483	-0,3	6 336	6 097	-3,8
Heiligenkreuz im Lafnitztal	1 717	1 236	-28,0	4 574	4 202	-0,1
Jennersdorf	38 550	37 145	-3,6	84 922	83 359	0,0
Minihof-Liebau	1 716	1 617	-5,8	5 978	5 097	-0,1
Neuhaus am Klausenbach	514	611	18,9	2 813	2 674	0,0
Rudersdorf	2 464	3 111	26,3	4 304	5 467	0,3
Sankt Martin an der Raab	7 131	7 319	2,6	16 120	18 165	0,1
Weichselbaum	865	999	15,5	2 182	2 559	0,2

Übernachtungen in den wichtigsten Tourismusgemeinden

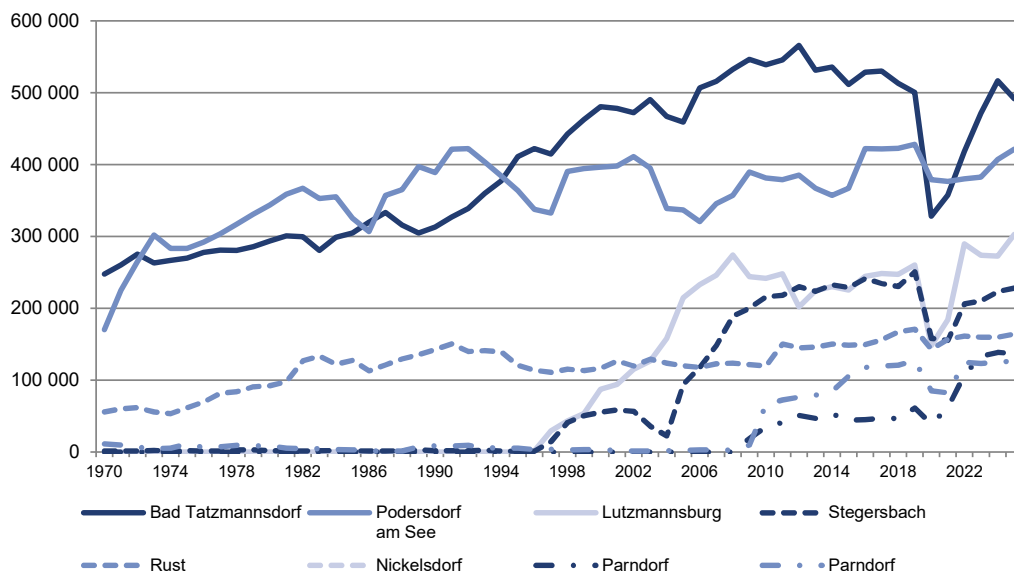

Die 20 Gemeinden mit den meisten Übernachtungen

Jahr

Gemeinde	Ankünfte			Übernachtungen		
	2024	2025	%	2024	2025	%
Bad Tatzmannsdorf	115 967	114 200	-1,5	516 458	491 591	-4,8
Podersdorf am See	139 723	141 988	1,6	407 149	421 352	3,5
Lutzmannsburg	118 785	126 385	6,4	272 657	302 700	11,0
Stegersbach	88 120	90 356	2,5	223 360	227 934	2,0
Rust	59 673	61 035	2,3	159 798	164 311	2,8
Nickelsdorf	33 626	37 619	11,9	123 194	140 528	14,1
Parndorf	95 788	94 922	-0,9	138 610	137 289	-1,0
Frauenkirchen	63 551	64 876	2,1	125 363	126 357	0,8
Illmitz	35 967	37 100	3,2	108 409	108 715	0,3
Bad Sauerbrunn	9 432	9 134	-3,2	114 247	108 476	-5,1
Mörbisch am See	34 987	37 380	6,8	93 903	98 669	5,1
Pamhagen	18 719	21 483	14,8	88 107	91 729	4,1
Jennersdorf	38 550	37 145	-3,6	84 922	83 359	-1,8
Sankt Andrä am Zicksee	7 919	8 808	11,2	68 279	72 146	5,7
Eisenstadt	35 365	38 858	9,9	62 713	69 902	11,5
Andau	41 357	43 302	4,7	67 009	67 943	1,4
Neusiedl am See	26 983	27 923	3,5	61 888	62 378	0,8
Kittsee	2 654	2 478	-6,6	39 758	37 707	-5,2
Weiden am See	18 053	18 266	1,2	38 236	36 786	-3,8
Jois	15 291	15 413	0,8	35 774	36 118	1,0

Die 10 Gemeinden mit den meisten Übernachtungen im Jahr

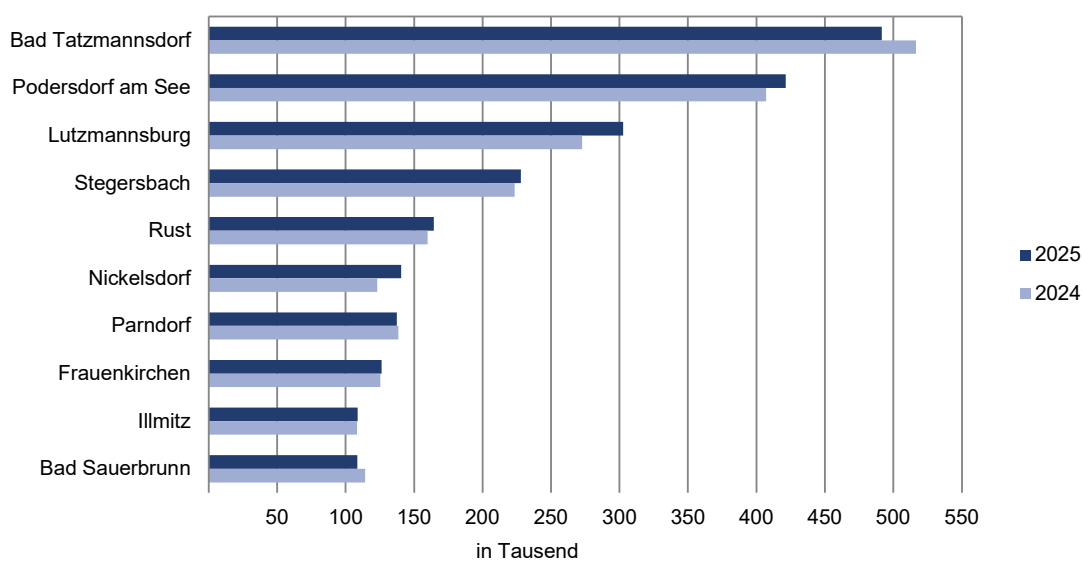

Ankünfte und Übernachtungen 2025 in den Berichtsgemeinden nach In- und Ausländern

Jahr

Bezirk Region Gemeinde	Ankünfte			Übernachtungen		
	Inländer	Ausländer	insgesamt	Inländer	Ausländer	insgesamt
Burgenland	967 506	278 182	1 245 688	2 597 690	781 915	3 379 605
Eisenstadt-Stadt	30 009	8 849	38 858	45 734	24 168	69 902
Rust-Stadt	50 033	11 002	61 035	131 518	32 793	164 311
Eisenstadt-Umgebung	64 290	25 206	89 496	138 820	84 126	222 946
Güssing	109 962	7 851	117 813	269 409	26 267	295 676
Jennersdorf	47 023	7 498	54 521	105 512	22 108	127 620
Mattersburg	16 488	2 852	19 340	125 523	7 857	133 380
Neusiedl am See	359 548	189 384	548 932	913 758	509 830	1 423 588
Oberpullendorf	146 945	11 733	158 678	335 608	33 362	368 970
Oberwart	143 208	13 807	157 015	531 808	41 404	573 212
Neusiedler See	496 455	232 990	729 445	1 214 289	647 017	1 861 306
Andau	39 549	3 753	43 302	60 172	7 771	67 943
Apetlon	3 358	1 033	4 391	8 469	5 173	13 642
Breitenbrunn am Neusiedler See	3 731	2 359	6 090	9 484	6 923	16 407
Bruckneudorf	1 375	1 853	3 228	3 514	3 214	6 728
Donnerskirchen	2 522	2 247	4 769	5 327	8 196	13 523
Eisenstadt	30 009	8 849	38 858	45 734	24 168	69 902
Frauenkirchen	57 974	6 902	64 876	109 374	16 983	126 357
Gols	11 424	4 355	15 779	20 746	10 290	31 036
Halbturn	2 868	712	3 580	5 463	1 662	7 125
Illmitz	29 585	7 515	37 100	73 328	35 387	108 715
Jois	11 689	3 724	15 413	25 095	11 023	36 118
Kittsee	1 999	479	2 478	35 920	1 787	37 707
Klingenbach	2 296	1 530	3 826	3 963	5 363	9 326
Mönchhof	2 717	494	3 211	11 929	3 726	15 655
Mörbisch am See	28 203	9 177	37 380	62 800	35 869	98 669
Neusiedl am See	17 114	10 809	27 923	32 974	29 404	62 378
Nickelsdorf	20 640	16 979	37 619	81 600	58 928	140 528
Oggau am Neusiedler See	4 223	2 634	6 857	11 811	8 481	20 292
Oslip	1 584	632	2 216	2 644	1 595	4 239
Pamhagen	9 199	12 284	21 483	22 406	69 323	91 729
Parndorf	22 280	72 642	94 922	33 365	103 924	137 289
Podersdorf am See	107 041	34 947	141 988	301 462	119 890	421 352
Purbach am Neusiedler See	8 134	3 736	11 870	16 741	9 789	26 530
Rust	50 033	11 002	61 035	131 518	32 793	164 311
Sankt Andrä am Zicksee	6 295	2 513	8 808	60 640	11 506	72 146
Sankt Margarethen im Burgenland	3 670	715	4 385	6 283	1 638	7 921
Schützen am Gebirge	431	233	664	906	876	1 782
Tadten	475	95	570	1 062	297	1 359
Trausdorf an der Wulka	2 071	492	2 563	3 320	1 496	4 816
Wallern im Burgenland	1 727	456	2 183	3 107	993	4 100
Weiden am See	11 141	7 125	18 266	20 354	16 432	36 786
Winden am See	682	604	1 286	1 716	1 728	3 444
Zurndorf	416	110	526	1 062	389	1 451

Ankünfte und Übernachtungen 2025 in den Berichtsgemeinden nach In- und Ausländern

Jahr

Region Gemeinde	Ankünfte			Übernachtungen		
	Inländer	Ausländer	insgesamt	Inländer	Ausländer	insgesamt
Rosalia	23 913	4 303	28 216	141 064	11 757	152 821
Bad Sauerbrunn	8 313	821	9 134	106 634	1 842	108 476
Marz	2 453	943	3 396	4 618	2 996	7 614
Mattersburg	142	17	159	537	63	600
Neudörfel	2 296	726	3 022	4 963	2 109	7 072
Neufeld an der Leitha	3 939	964	4 903	6 952	2 672	9 624
Pötttsching	309	143	452	502	262	764
Schattendorf	503	26	529	1 191	38	1 229
Steinbrunn	2 939	64	3 003	7 800	382	8 182
Wiesen	2 472	176	2 648	7 078	547	7 625
Wulkaprodersdorf	547	423	970	789	846	1 635
Mittelburgenland	146 945	11 733	158 678	335 608	33 362	368 970
Deutschkreutz	3 586	556	4 142	5 871	1 222	7 093
Horitschon	1 751	126	1 877	3 251	421	3 672
Lackenbach	1 852	523	2 375	2 646	985	3 631
Lockenhaus	3 666	229	3 895	5 975	555	6 530
Lutzmannsburg	118 914	7 471	126 385	279 959	22 741	302 700
Markt Sankt Martin	791	253	1 044	2 245	767	3 012
Neckenmarkt	1 550	219	1 769	2 666	441	3 107
Neutal	8 981	1 225	10 206	17 727	2 539	20 266
Oberpullendorf	4 723	887	5 610	13 283	2 787	16 070
Weppersdorf	1 131	244	1 375	1 985	904	2 889
Oberwart	143 208	13 807	157 015	531 808	41 404	573 212
Bad Tatzmannsdorf	107 709	6 491	114 200	468 497	23 094	491 591
Bernstein	1 120	204	1 324	1 684	459	2 143
Deutsch Schützen-Eisenberg	4 163	760	4 923	8 763	3 194	11 957
Grafenschachen	104	479	583	162	830	992
Großpetersdorf	3 961	1 047	5 008	7 199	2 405	9 604
Hannersdorf	4 839	393	5 232	6 325	894	7 219
Kohfidisch	690	109	799	1 486	322	1 808
Loipersdorf-Kitzladen	119	224	343	145	291	436
Neustift an der Lafnitz	1 076	379	1 455	1 838	940	2 778
Oberschützen	509	164	673	1 341	567	1 908
Oberwart	4 363	1 054	5 417	7 718	2 679	10 397
Pinkafeld	4 499	929	5 428	7 321	1 688	9 009
Rechnitz	3 445	756	4 201	8 566	2 122	10 688
Stadtschlaining	6 611	818	7 429	10 763	1 919	12 682

Ankünfte und Übernachtungen 2025 in den Berichtsgemeinden nach In- und Ausländern

Jahr

Region Gemeinde	Ankünfte			Übernachtungen		
	Inländer	Ausländer	insgesamt	Inländer	Ausländer	insgesamt
Güssing	109 962	7 851	117 813	269 409	26 267	295 676
Bildein	1 939	39	1 978	5 097	83	5 180
Burgauberg-Neudauberg	2 543	441	2 984	5 854	1 236	7 090
Eberau	1 041	183	1 224	3 087	1 124	4 211
Gerersdorf-Sulz	81	37	118	325	162	487
Güssing	5 098	736	5 834	10 835	2 056	12 891
Heiligenbrunn	3 227	313	3 540	7 207	954	8 161
Kukmirn	7 073	287	7 360	16 476	1 149	17 625
Ollersdorf im Burgenland	1 575	221	1 796	3 501	480	3 981
Rauchwart	879	204	1 083	2 467	1 279	3 746
Stegersbach	85 167	5 189	90 356	211 171	16 763	227 934
Strem	1 016	132	1 148	2 444	720	3 164
Wörterberg	323	69	392	945	261	1 206
Jennersdorf	47 023	7 498	54 521	105 512	22 108	127 620
Eltendorf	2 041	442	2 483	4 732	1 365	6 097
Heiligenkreuz im Lafnitztal	989	247	1 236	3 066	1 136	4 202
Jennersdorf	32 682	4 463	37 145	71 116	12 243	83 359
Minihof-Liebau	1 498	119	1 617	4 540	557	5 097
Neuhaus am Klausenbach	447	164	611	1 852	822	2 674
Rudersdorf	1 884	1 227	3 111	3 257	2 210	5 467
Sankt Martin an der Raab	6 596	723	7 319	14 797	3 368	18 165
Weichselbaum	886	113	999	2 152	407	2 559

Übernachtungen nach Herkunft

Jahr 2025

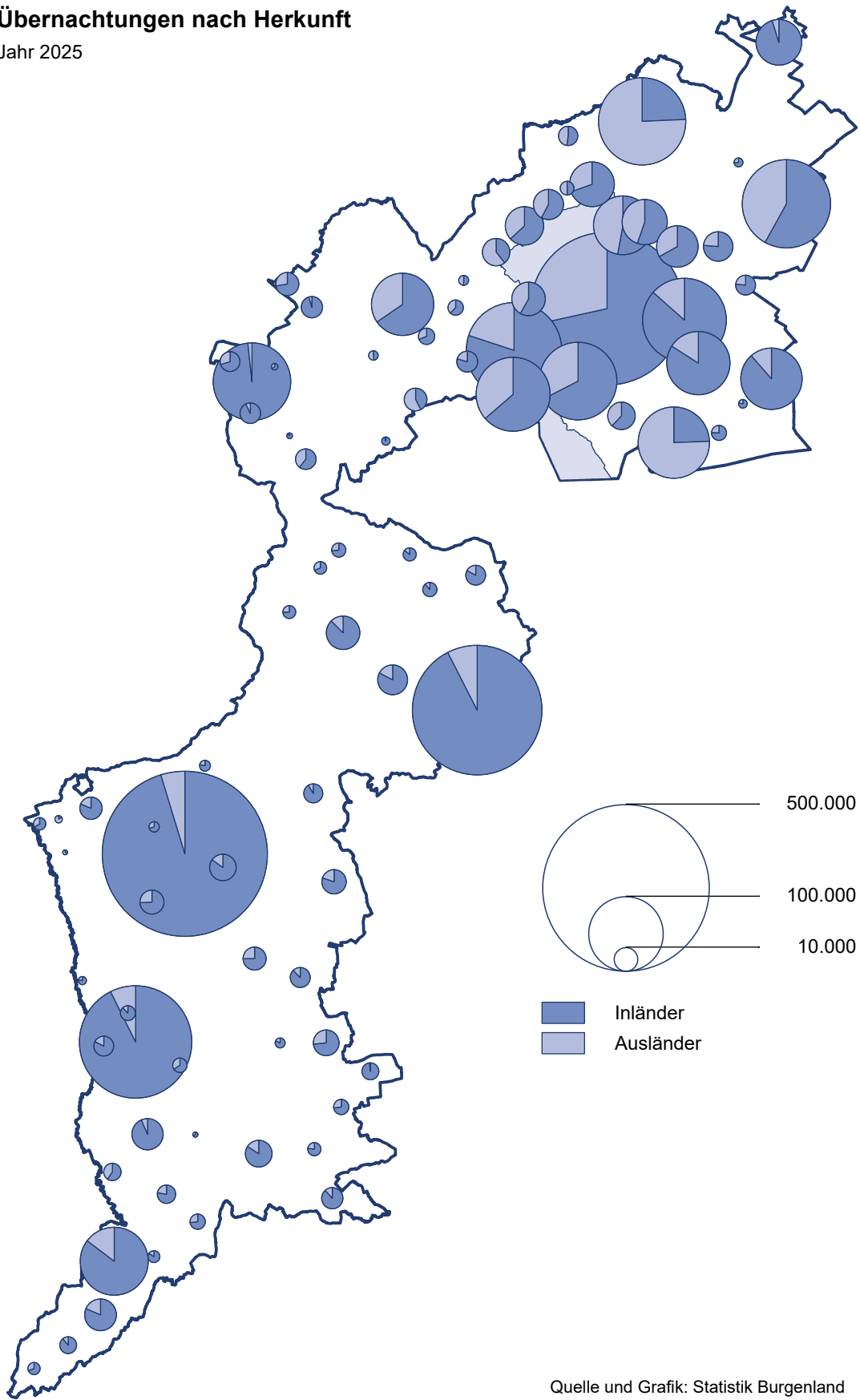

Quelle und Grafik: Statistik Burgenland

Ankünfte und Übernachtungen in den Berichtsgemeinden

Sommer

Bezirk Region Gemeinde	Ankünfte			Übernachtungen		
	2024	2025	%	2024	2025	%
Burgenland	793 075	824 663	4,0	2 221 480	2 301 912	3,6
Eisenstadt-Stadt	22 031	23 760	7,8	41 473	45 914	10,7
Rust-Stadt	46 364	48 761	5,2	119 968	125 216	4,4
Eisenstadt-Umgebung	69 884	76 736	9,8	180 491	194 249	7,6
Güssing	56 961	61 198	7,4	148 540	160 589	8,1
Jennersdorf	35 448	35 214	-0,7	86 449	87 300	1,0
Mattersburg	11 897	12 163	2,2	73 845	73 655	-0,3
Neusiedl am See	379 762	387 598	2,1	1 056 434	1 080 307	2,3
Oberpullendorf	83 422	93 321	11,9	193 865	228 349	17,8
Oberwart	87 306	85 912	-1,6	320 415	306 333	-4,4
Neusiedler See	512 391	530 660	3,6	1 385 545	1 431 827	3,3
Andau	23 713	23 923	0,9	41 393	40 223	-2,8
Apetlon	3 089	3 543	14,7	10 937	11 855	8,4
Breitenbrunn am Neusiedler See	5 004	5 173	3,4	13 117	14 258	8,7
Bruckneudorf	2 096	1 801	-14,1	4 153	3 874	-6,7
Donnerskirchen	3 320	4 005	20,6	10 015	10 937	9,2
Eisenstadt	22 031	23 760	7,8	41 473	45 914	10,7
Frauenkirchen	32 096	34 188	6,5	68 625	71 586	4,3
Gols	11 603	11 369	-2,0	22 267	23 221	4,3
Halbturn	2 051	2 185	6,5	4 065	4 398	8,2
Illmitz	28 059	29 530	5,2	90 994	91 859	1,0
Jois	11 980	12 032	0,4	29 309	29 534	0,8
Kittsee	1 414	1 319	-6,7	20 837	19 419	-6,8
Klingenbach	2 565	2 760	7,6	4 426	6 893	55,7
Mönchhof	1 976	1 818	-8,0	8 690	8 948	3,0
Mörbisch am See	31 417	34 302	9,2	86 448	91 698	6,1
Neusiedl am See	18 626	19 632	5,4	45 423	45 920	1,1
Nickelsdorf	32 305	36 478	12,9	121 469	138 958	14,4
Oggau am Neusiedler See	7 030	6 187	-12,0	20 730	18 483	-10,8
Oslip	1 676	1 704	1,7	3 129	3 383	8,1
Pamhagen	12 482	13 774	10,4	62 810	61 758	-1,7
Parndorf	55 464	53 465	-3,6	80 012	77 459	-3,2
Podersdorf am See	120 206	121 280	0,9	365 317	373 867	2,3
Purbach am Neusiedler See	9 568	10 017	4,7	22 669	22 876	0,9
Rust	46 364	48 761	5,2	119 968	125 216	4,4
Sankt Andrä am Zicksee	5 804	6 517	12,3	41 272	44 367	7,5
Sankt Margarethen im Burgenland	1 288	3 814	196,1	2 411	6 560	172,1
Schützen am Gebirge	356	542	52,2	972	1 411	45,2
Tadten	438	375	-14,4	1 001	885	-11,6
Trausdorf an der Wulka	2 010	2 037	1,3	3 753	3 891	3,7
Wallern im Burgenland	1 436	1 507	4,9	2 941	2 898	-1,5
Weiden am See	12 488	12 036	-3,6	28 628	26 868	-6,1
Winden am See	804	826	2,7	2 260	2 410	6,6
Zurndorf (bis 10/25)	1 632	0	0,0	4 031	0	0,0

Ankünfte und Übernachtungen in den Berichtsgemeinden

Sommer

Region Gemeinde	Ankünfte			Übernachtungen		
	2024	2025	%	2024	2025	%
Rosalia	17 547	18 358	4,6	86 666	87 514	1,0
Bad Sauerbrunn	5 089	4 862	-4,5	58 677	55 820	-4,9
Marz	1 978	2 114	6,9	3 951	4 844	22,6
Mattersburg	160	117	-26,9	492	192	-61,0
Neudörfel	1 636	1 890	15,5	4 407	4 214	-4,4
Neufeld an der Leitha	3 042	3 584	17,8	6 406	7 067	10,3
Pötttsching	507	359	-29,2	846	609	-28,0
Schattendorf	249	315	26,5	601	670	11,5
Steinbrunn	1 987	1 921	-3,3	5 544	5 721	3,2
Wiesen	2 278	2 506	10,0	4 871	7 306	50,0
Wulkaprodersdorf	621	690	11,1	871	1 071	23,0
Mittelburgenland	83 422	93 321	11,9	193 865	228 349	17,8
Deutschkreutz	3 825	3 178	-16,9	6 828	5 540	-18,9
Horitschon	1 527	1 531	0,3	3 490	2 836	-18,7
Lackenbach	950	1 621	70,6	1 551	2 478	59,8
Lockenhaus	3 363	3 110	-7,5	6 119	5 332	-12,9
Lutzmannsburg	62 290	69 657	11,8	151 309	180 655	19,4
Markt Sankt Martin	1 079	835	-22,6	2 786	2 372	-14,9
Neckenmarkt	1 368	1 307	-4,5	2 423	2 351	-3,0
Neutal	5 413	7 575	39,9	11 093	15 458	39,3
Oberpullendorf	2 767	3 488	26,1	6 869	9 667	40,7
Weppersdorf	840	1 019	21,3	1 397	1 660	18,8
Oberwart	87 306	85 912	-1,6	320 415	306 333	-4,4
Bad Tatzmannsdorf	56 293	55 624	-1,2	260 342	246 252	-5,4
Bernstein	1 088	1 210	11,2	2 170	1 967	-9,4
Deutsch Schützen-Eisenberg	3 614	4 136	14,4	9 080	10 218	12,5
Grafenschachen	601,00	428,00	-28,8	668,00	652,00	-2,4
Großpetersdorf	4 508	3 517	-22,0	8 789	6 734	-23,4
Hannersdorf	4 858	4 261	-12,3	6 215	5 923	-4,7
Kohfidisch	545	657	20,6	1 364	1 546	13,3
Loipersdorf-Kitzladen	210	242	15,2	479	317	-33,8
Neustift an der Lafnitz	890	879	-1,2	1 759	1 692	-3,8
Oberschützen	405	412	1,7	1 270	1 349	6,2
Oberwart	3 579	2 960	-17,3	7 397	6 155	-16,8
Pinkafeld	3 514	3 042	-13,4	6 658	5 581	-16,2
Rechnitz	2 981	3 565	19,6	7 014	9 264	32,1
Stadtschlaining	4 220	4 979	18,0	7 210	8 683	20,4

Ankünfte und Übernachtungen in den Berichtsgemeinden

Sommer

Region Gemeinde	Ankünfte			Übernachtungen		
	2024	2025	%	2024	2025	%
Güssing	56 961	61 198	7,4	148 540	160 589	8,1
Bildein	1 819	1 978	8,7	4 817	5 180	7,5
Burgauberg-Neudauberg	1 663	2 018	21,3	3 955	5 286	33,7
Eberau	924	1 017	10,1	3 361	3 545	5,5
Gerersdorf-Sulz	84	110	31,0	389	462	18,8
Güssing	3 725	4 063	9,1	7 956	9 127	14,7
Heiligenbrunn	2 938	2 763	-6,0	6 619	6 742	1,9
Kukmirn	3 169	4 674	47,5	7 748	11 675	50,7
Ollersdorf im Burgenland	1 112	1 131	1,7	2 740	2 512	-8,3
Rauchwart	846	836	-1,2	2 552	2 983	16,9
Stegersbach	39 720	41 432	4,3	105 294	109 624	4,1
Strem	690	919	33,2	2 304	2 631	14,2
Wörterberg	271	257	-5,2	805	822	2,1
Jennersdorf	35 448	35 214	-0,7	86 449	87 300	1,0
Eltendorf	1 720	1 724	0,2	4 490	4 197	-6,5
Heiligenkreuz im Lafnitztal	1 235	872	-29,4	3 186	2 879	-9,6
Jennersdorf	24 124	23 322	-3,3	57 047	56 618	-0,8
Minihof-Liebau	1 306	1 213	-7,1	4 499	3 970	-11,8
Neuhaus am Klausenbach	367	508	38,4	2 100	2 105	0,2
Rudersdorf	1 358	1 927	41,9	2 487	3 252	30,8
Sankt Martin an der Raab	4 653	4 885	5,0	10 890	12 291	12,9
Weichselbaum	685	763	11,4	1 750	1 988	13,6

Die 20 Gemeinden mit den meisten Übernachtungen

Sommer

Gemeinde	Ankünfte			Übernachtungen		
	2024	2025	%	2024	2025	%
Podersdorf am See	120 206	121 280	0,9	365 317	373 867	2,3
Bad Tatzmannsdorf	56 293	55 624	-1,2	260 342	246 252	-5,4
Lutzmannsburg	62 290	69 657	11,8	151 309	180 655	19,4
Nickelsdorf	32 305	36 478	12,9	121 469	138 958	14,4
Rust	46 364	48 761	5,2	119 968	125 216	4,4
Stegersbach	39 720	41 432	4,3	105 294	109 624	4,1
Illmitz	28 059	29 530	5,2	90 994	91 859	1,0
Mörbisch am See	31 417	34 302	9,2	86 448	91 698	6,1
Parndorf	55 464	53 465	-3,6	80 012	77 459	-3,2
Frauenkirchen	32 096	34 188	6,5	68 625	71 586	4,3
Pamhagen	12 482	13 774	10,4	62 810	61 758	-1,7
Jennersdorf	24 124	23 322	-3,3	57 047	56 618	-0,8
Bad Sauerbrunn	5 089	4 862	-4,5	58 677	55 820	-4,9
Neusiedl am See	18 626	19 632	5,4	45 423	45 920	1,1
Eisenstadt	22 031	23 760	7,8	41 473	45 914	10,7
Sankt Andrä am Zicksee	5 804	6 517	12,3	41 272	44 367	7,5
Andau	23 713	23 923	0,9	41 393	40 223	-2,8
Jois	11 980	12 032	0,4	29 309	29 534	0,8
Weiden am See	12 488	12 036	-3,6	28 628	26 868	-6,1
Gols	11 603	11 369	-2,0	22 267	23 221	4,3

Die 10 Gemeinden mit den meisten Übernachtungen im Sommer

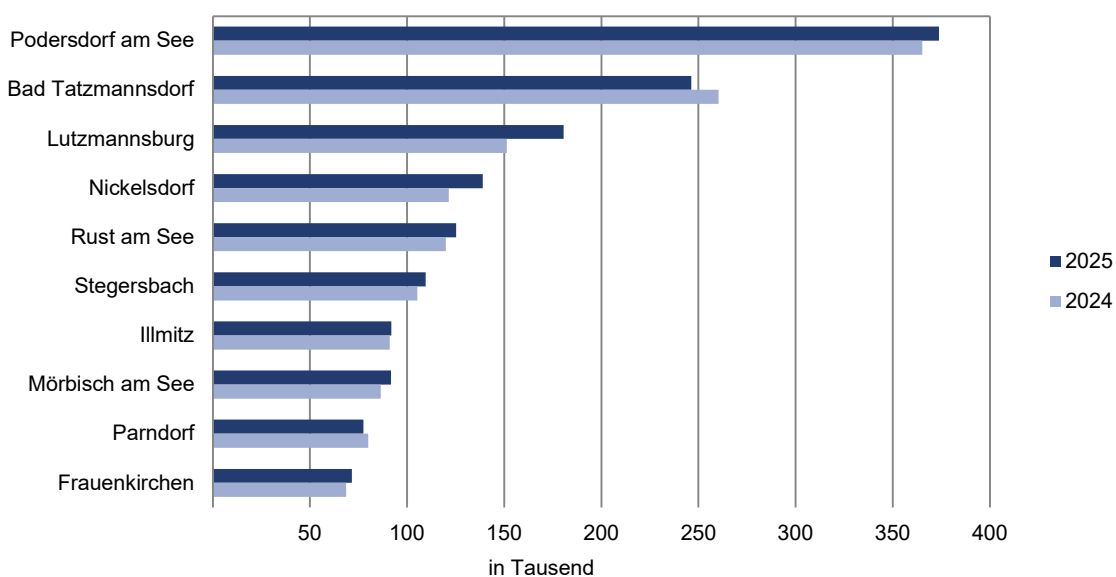

Ankünfte und Übernachtungen 2025 in den Berichtsgemeinden nach In- und Ausländern

Sommer

Bezirk Region Gemeinde	Ankünfte			Übernachtungen		
	Inländer	Ausländer	insgesamt	Inländer	Ausländer	insgesamt
Burgenland	629 988	194 675	824 663	1 704 078	597 834	2 301 912
Eisenstadt-Stadt	18 378	5 382	23 760	28 733	17 181	45 914
Rust-Stadt	39 709	9 052	48 761	97 193	28 023	125 216
Eisenstadt-Umgebung	55 679	21 057	76 736	122 154	72 095	194 249
Güssing	55 803	5 395	61 198	141 590	18 999	160 589
Jennersdorf	29 923	5 291	35 214	71 294	16 006	87 300
Mattersburg	10 361	1 802	12 163	68 553	5 102	73 655
Neusiedl am See	258 589	129 009	387 598	692 931	387 376	1 080 307
Oberpullendorf	85 044	8 277	93 321	204 052	24 297	228 349
Oberwart	76 502	9 410	85 912	277 578	28 755	306 333
Neusiedler See	367 133	163 527	530 660	929 842	501 985	1 431 827
Andau	21 213	2 710	23 923	34 266	5 957	40 223
Apetlon	2 656	887	3 543	7 209	4 646	11 855
Breitenbrunn am Neusiedler See	3 218	1 955	5 173	8 218	6 040	14 258
Bruckneudorf	831	970	1 801	1 998	1 876	3 874
Donnerskirchen	2 188	1 817	4 005	4 696	6 241	10 937
Eisenstadt	18 378	5 382	23 760	28 733	17 181	45 914
Frauenkirchen	29 396	4 792	34 188	58 986	12 600	71 586
Gols	8 372	2 997	11 369	15 425	7 796	23 221
Halbturn	1 690	495	2 185	3 226	1 172	4 398
Illmitz	23 201	6 329	29 530	60 514	31 345	91 859
Jois	9 319	2 713	12 032	20 940	8 594	29 534
Kittsee	1 042	277	1 319	18 391	1 028	19 419
Klingenbach	1 732	1 028	2 760	3 088	3 805	6 893
Mönchhof	1 480	338	1 818	6 215	2 733	8 948
Mörbisch am See	26 134	8 168	34 302	58 829	32 869	91 698
Neusiedl am See	11 952	7 680	19 632	24 119	21 801	45 920
Nickelsdorf	20 451	16 027	36 478	81 268	57 690	138 958
Oggau am Neusiedler See	3 888	2 299	6 187	10 934	7 549	18 483
Oslip	1 253	451	1 704	2 200	1 183	3 383
Pamhagen	6 968	6 806	13 774	17 331	44 427	61 758
Parndorf	14 129	39 336	53 465	21 044	56 415	77 459
Podersdorf am See	91 644	29 636	121 280	267 610	106 257	373 867
Purbach am Neusiedler See	6 715	3 302	10 017	14 201	8 675	22 876
Rust	39 709	9 052	48 761	97 193	28 023	125 216
Sankt Andrä am Zicksee	4 454	2 063	6 517	35 092	9 275	44 367
Sankt Margarethen im Burgenland	3 290	524	3 814	5 307	1 253	6 560
Schützen am Gebirge	377	165	542	793	618	1 411
Tadten	306	69	375	663	222	885
Trausdorf an der Wulka	1 662	375	2 037	2 719	1 172	3 891
Wallern im Burgenland	1 235	272	1 507	2 286	612	2 898
Weiden am See	7 767	4 269	12 036	15 193	11 675	26 868
Winden am See	483	343	826	1 155	1 255	2 410
Zurndorf (bis 11/25)	0	0	0	0	0	0

Ankünfte und Übernachtungen 2025 in den Berichtsgemeinden nach In- und Ausländern

Sommer

Region Gemeinde	Ankünfte			Übernachtungen		
	Inländer	Ausländer	insgesamt	Inländer	Ausländer	insgesamt
Rosalia	15 583	2 775	18 358	79 722	7 792	87 514
Bad Sauerbrunn	4 376	486	4 862	54 748	1 072	55 820
Marz	1 532	582	2 114	2 775	2 069	4 844
Mattersburg	110	7	117	165	27	192
Neudörfel	1 444	446	1 890	3 016	1 198	4 214
Neufeld an der Leitha	2 935	649	3 584	5 274	1 793	7 067
Pöttsching	253	106	359	406	203	609
Schattendorf	298	17	315	649	21	670
Steinbrunn	1 864	57	1 921	5 346	375	5 721
Wiesen	2 348	158	2 506	6 794	512	7 306
Wulkaprodersdorf	423	267	690	549	522	1 071
Mittelburgenland	85 044	8 277	93 321	204 052	24 297	228 349
Deutschkreutz	2 747	431	3 178	4 561	979	5 540
Horitschon	1 450	81	1 531	2 562	274	2 836
Lackenbach	1 258	363	1 621	1 800	678	2 478
Lockenhaus	2 945	165	3 110	4 920	412	5 332
Lutzmannsburg	64 211	5 446	69 657	163 338	17 317	180 655
Markt Sankt Martin	633	202	835	1 769	603	2 372
Neckenmarkt	1 143	164	1 307	2 024	327	2 351
Neutal	6 836	739	7 575	13 825	1 633	15 458
Oberpullendorf	2 933	555	3 488	7 857	1 810	9 667
Weppersdorf	888	131	1 019	1 396	264	1 660
Oberwart	76 502	9 410	85 912	277 578	28 755	306 333
Bad Tatzmannsdorf	51 462	4 162	55 624	230 801	15 451	246 252
Bernstein	1 020	190	1 210	1 549	418	1 967
Deutsch Schützen-Eisenberg	3 499	637	4 136	7 561	2 657	10 218
Gerafenschachen	62	366	428	108	544	652
Großpetersdorf	2 815	702	3 517	5 071	1 663	6 734
Hannersdorf	3 907	354	4 261	5 115	808	5 923
Kohfidisch	578	79	657	1 290	256	1 546
Loipersdorf-Kitzladen	62	180	242	86	231	317
Neustift an der Lafnitz	717	162	879	1 210	482	1 692
Oberschützen	297	115	412	934	415	1 349
Oberwart	2 328	632	2 960	4 572	1 583	6 155
Pinkafeld	2 399	643	3 042	4 421	1 160	5 581
Rechnitz	2 960	605	3 565	7 574	1 690	9 264
Stadtschlaining	4 396	583	4 979	7 286	1 397	8 683

Ankünfte und Übernachtungen 2025 in den Berichtsgemeinden nach In- und Ausländern

Sommer

Region Gemeinde	Ankünfte			Übernachtungen		
	Inländer	Ausländer	insgesamt	Inländer	Ausländer	insgesamt
Güssing	55 803	5 395	61 198	141 590	18 999	160 589
Bildein	1 939	39	1 978	5 097	83	5 180
Burgauberg-Neudauberg	1 682	336	2 018	4 310	976	5 286
Eberau	884	133	1 017	2 680	865	3 545
Gerersdorf-Sulz	73	37	110	300	162	462
Güssing	3 611	452	4 063	7 760	1 367	9 127
Heiligenbrunn	2 507	256	2 763	5 897	845	6 742
Kukmirn	4 504	170	4 674	10 875	800	11 675
Ollersdorf im Burgenland	978	153	1 131	2 194	318	2 512
Rauchwart	675	161	836	1 978	1 005	2 983
Stegersbach	37 926	3 506	41 432	97 797	11 827	109 624
Strem	807	112	919	2 022	609	2 631
Wörterberg	217	40	257	680	142	822
Jennersdorf	29 923	5 291	35 214	71 294	16 006	87 300
Eltendorf	1 409	315	1 724	3 264	933	4 197
Heiligenkreuz im Lafnitztal	738	134	872	2 326	553	2 879
Jennersdorf	20 035	3 287	23 322	47 145	9 473	56 618
Minihof-Liebau	1 110	103	1 213	3 455	515	3 970
Neuhaus am Klausenbach	383	125	508	1 478	627	2 105
Rudersdorf	1 141	786	1 927	1 992	1 260	3 252
Sankt Martin an der Raab	4 430	455	4 885	9 916	2 375	12 291
Weichselbaum	677	86	763	1 718	270	1 988

Übernachtungen nach Herkunft

Sommer 2025

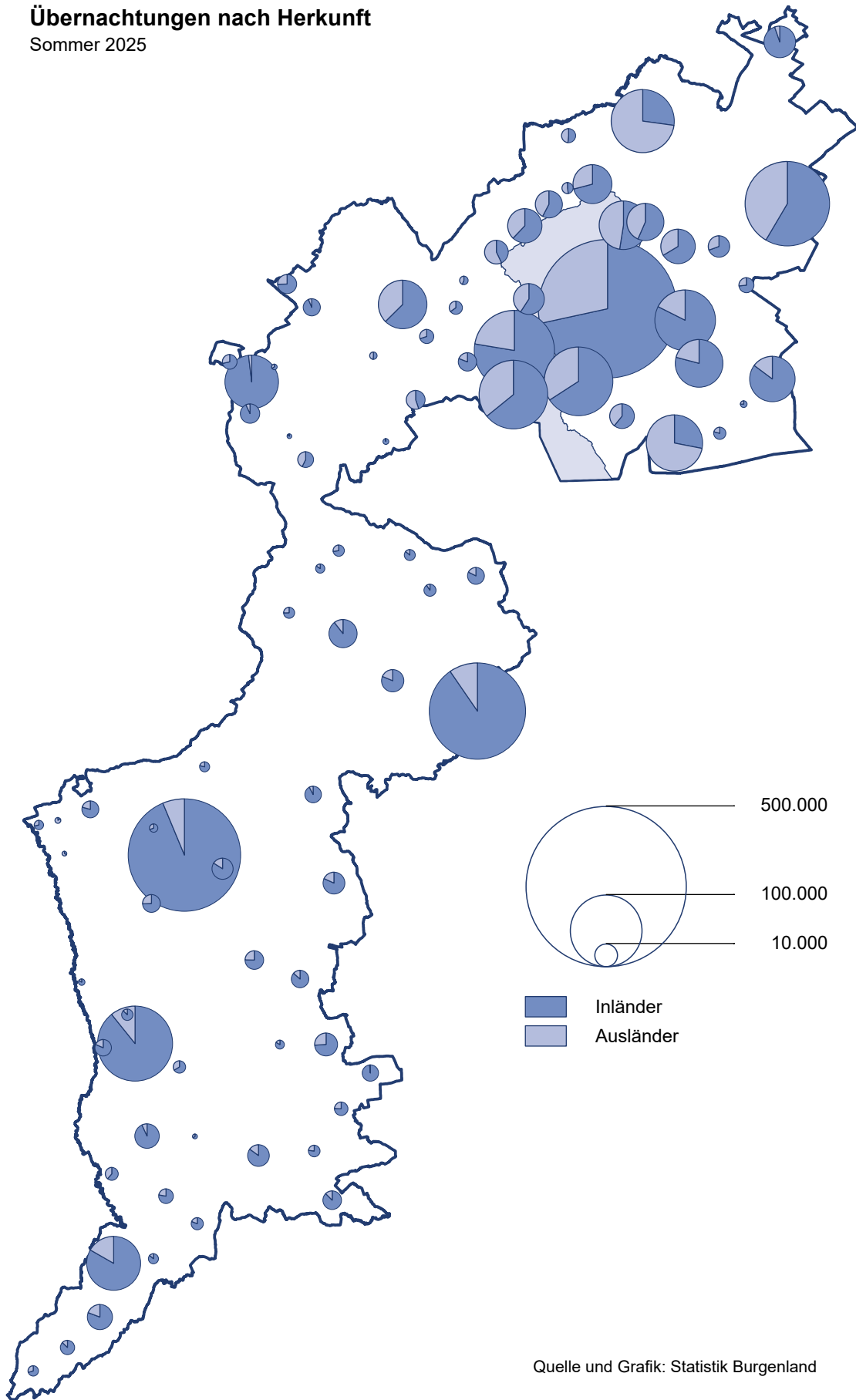

Quelle und Grafik: Statistik Burgenland

Übernachtungen 2025 in den Berichtsgemeinden nach Monaten

Bezirk Region Gemeinde	Jänner	Feber	März	April	Mai	Juni	Juli
Burgenland	154 380	156 791	159 267	247 941	302 720	477 552	439 871
Eisenstadt-Stadt	2 950	3 085	4 737	4 637	6 248	5 829	11 291
Rust-Stadt	4 770	3 685	4 778	10 859	16 729	20 434	27 663
Eisenstadt-Umgebung	2 153	2 294	3 080	11 467	23 594	31 602	48 197
Güssing	21 872	22 262	19 979	22 749	21 904	19 837	26 837
Jennersdorf	5 644	5 265	5 689	9 840	11 730	12 305	16 685
Mattersburg	9 658	10 239	11 324	10 537	11 577	10 716	13 060
Neusiedl am See	44 518	40 284	46 380	104 773	134 443	299 118	195 508
Oberpullendorf	21 824	26 312	18 985	28 008	26 480	30 472	47 433
Oberwart	40 991	43 365	44 315	45 071	50 015	47 239	53 197
Neusiedler See	53 843	48 455	57 930	130 613	179 149	354 765	279 387
Andau	4 242	3 855	4 410	5 425	5 916	5 799	6 826
Apetlon	93	46	197	646	1 468	2 017	2 733
Breitenbrunn am Neusiedler See	134	197	154	1 258	1 575	2 452	3 277
Bruckneudorf	500	399	430	418	540	598	550
Donnerskirchen	321	351	388	599	1 371	1 740	2 677
Eisenstadt	2 950	3 085	4 737	4 637	6 248	5 829	11 291
Frauenkirchen	8 970	8 869	7 403	8 973	9 525	10 692	13 647
Gols	713	861	1 006	2 082	3 289	4 132	4 727
Halbturn	211	487	354	550	495	651	794
Illmitz	303	330	2 575	8 413	14 637	16 755	20 120
Jois	325	551	745	2 308	4 372	4 987	5 957
Kittsee	2 753	2 810	3 417	3 264	3 243	3 242	3 354
Klingenbach	182	243	316	547	806	974	1 370
Mönchhof	1 051	1 199	1 178	1 380	1 576	1 434	1 671
Mörbisch am See	279	178	439	3 917	10 703	14 674	25 191
Neusiedl am See	2 204	1 196	2 306	4 289	6 776	7 795	8 780
Nickelsdorf	261	108	161	368	344	136 324	680
Oggau am Neusiedler See	102	23	39	1 514	2 047	3 306	4 524
Oslip	30	47	126	240	448	386	807
Pamhagen	6 384	4 397	4 456	9 128	5 613	8 492	14 810
Parndorf	9 902	8 357	7 643	10 775	11 041	11 766	14 151
Podersdorf am See	733	766	3 378	36 762	53 559	69 913	81 704
Purbach am Neusiedler See	321	162	249	1 542	3 211	4 054	4 108
Rust	4 770	3 685	4 778	10 859	16 729	20 434	27 663
Sankt Andrä am Zicksee	4 296	3 987	4 609	6 326	7 806	7 980	7 775
Sankt Margarethen im Burgenland	72	65	82	421	1 001	868	1 654
Schützen am Gebirge	32	35	76	93	126	345	282
Tadten	7	24	99	119	110	233	158
Trausdorf an der Wulka	132	100	166	213	441	585	1 035
Wallern im Burgenland	129	223	206	231	411	779	553
Weiden am See	929	1 100	1 410	2 751	3 376	5 133	5 992
Winden am See	144	223	177	198	346	396	526
Zurndorf	368	496	220	367	0	0	0

Übernachtungen 2025 in den Berichtsgemeinden nach Monaten

Bezirk Region Gemeinde	August	September	Oktober	November	Dezember	Jahr	Sommer	Anteil Sommer in %
Burgenland	528 077	309 354	244 338	192 186	167 128	3 379 605	2 301 912	68,1
Eisenstadt-Stadt	11 441	6 234	4 871	4 456	4 123	69 902	45 914	65,7
Rust-Stadt	30 860	17 392	12 138	6 601	8 402	164 311	125 216	76,2
Eisenstadt-Umgebung	54 092	25 364	11 400	5 418	4 285	222 946	194 249	87,1
Güssing	38 558	24 199	29 254	23 803	24 422	295 676	160 589	54,3
Jennersdorf	21 643	11 691	13 246	7 161	6 721	127 620	87 300	68,4
Mattersburg	14 200	11 474	12 628	10 889	7 078	133 380	73 655	55,2
Neusiedl am See	232 404	140 152	78 682	61 131	46 195	1 423 588	1 080 307	75,9
Oberpullendorf	67 296	25 943	30 725	23 390	22 102	368 970	228 349	61,9
Oberwart	57 583	46 905	51 394	49 337	43 800	573 212	306 333	53,4
Neusiedler See	325 205	187 621	105 700	76 602	62 036	1 861 306	1 431 827	76,9
Andau	9 985	5 309	6 388	5 599	4 189	67 943	40 223	59,2
Apetlon	3 377	1 547	713	720	85	13 642	11 855	86,9
Breitenbrunn am NS	4 611	1 835	508	227	179	16 407	14 258	86,9
Bruckneudorf	962	581	643	631	476	6 728	3 874	57,6
Donnerskirchen	2 938	1 061	1 150	643	284	13 523	10 937	80,9
Eisenstadt	11 441	6 234	4 871	4 456	4 123	69 902	45 914	65,7
Frauenkirchen	16 020	10 465	11 237	10 262	10 294	126 357	71 586	56,7
Gols	5 242	3 196	2 635	2 206	947	31 036	23 221	74,8
Halbturn	1 200	631	627	624	501	7 125	4 398	61,7
Illmitz	22 887	13 073	4 387	5 041	194	108 715	91 859	84,5
Jois	6 923	4 096	3 199	1 939	716	36 118	29 534	81,8
Kittsee	3 316	3 093	3 171	3 268	2 776	37 707	19 419	51,5
Klingenbach	1 568	1 075	1 100	792	353	9 326	6 893	73,9
Mönchhof	1 745	1 262	1 260	1 199	700	15 655	8 948	57,2
Mörbisch am See	24 753	12 258	4 119	1 265	893	98 669	91 698	92,9
Neusiedl am See	11 368	6 210	4 991	3 848	2 615	62 378	45 920	73,6
Nickelsdorf	819	396	395	322	350	140 528	138 958	98,9
Oggau am Neusiedler See	5 761	2 196	649	50	81	20 292	18 483	91,1
Oslip	1 064	402	276	123	290	4 239	3 383	79,8
Pamhagen	16 202	8 760	7 881	3 044	2 562	91 729	61 758	67,3
Parndorf	16 802	11 330	12 369	10 133	13 020	137 289	77 459	56,4
Podersdorf am See	97 847	58 961	11 883	4 927	919	421 352	373 867	88,7
Purbach am Neusiedler See	6 587	3 591	1 325	857	523	26 530	22 876	86,2
Rust	30 860	17 392	12 138	6 601	8 402	164 311	125 216	76,2
Sankt Andrä am Zicksee	9 173	6 655	4 978	4 777	3 784	72 146	44 367	61,5
Sankt Margarethen im Bgld	1 787	843	407	237	484	7 921	6 560	82,8
Schützen am Gebirge	468	77	113	68	67	1 782	1 411	79,2
Tadten	234	74	76	208	17	1 359	885	65,1
Trausdorf an der Wulka	963	505	362	152	162	4 816	3 891	80,8
Wallern im Burgenland	601	324	230	310	103	4 100	2 898	70,7
Weiden am See	7 112	3 883	1 372	1 908	1 820	36 786	26 868	73,0
Winden am See	589	306	247	165	127	3 444	2 410	70,0
Zurndorf	0	0	0	0	0	1 451	0	0,0

Übernachtungen 2025 in den Berichtsgemeinden nach Monaten

Region Gemeinde	Jänner	Feber	März	April	Mai	Juni	Juli
Rosalia	10 206	11 132	12 369	11 660	13 442	12 934	16 332
Bad Sauerbrunn	8 680	9 060	9 784	9 182	10 093	9 051	8 903
Marz	193	594	714	589	363	781	1 133
Mattersburg	232	25	63	88	19	80	24
Neudörf	409	392	588	456	822	512	762
Neufeld an der Leitha	231	183	422	467	939	1 196	1 757
Pötttsching	19	24	25	43	97	111	153
Schattendorf	92	93	90	116	80	94	144
Steinbrunn	267	626	516	524	742	870	1 289
Wiesen	33	51	60	63	103	87	1 941
Wulkaprodersdorf	50	84	107	132	184	152	226
Mittelburgenland	21 824	26 312	18 985	28 008	26 480	30 472	47 433
Deutschkreutz	150	172	217	264	705	1 047	1 057
Horitschon	42	313	237	112	295	471	475
Lackenbach	162	134	163	278	275	304	520
Lockenhaus	12	41	29	688	1 135	659	852
Lutzmannsburg	19 367	23 845	16 342	23 435	20 721	24 168	37 274
Markt Sankt Martin	30	64	132	306	295	446	512
Neckenmarkt	89	45	139	244	463	413	509
Neutal	767	655	527	1 158	861	1 234	3 984
Oberpullendorf	1 012	845	935	1 401	1 549	1 501	1 809
Weppersdorf	193	198	264	122	181	229	441
Oberwart	40 991	43 365	44 315	45 071	50 015	47 239	53 197
Bad Tatzmannsdorf	38 488	40 635	40 522	39 896	41 405	37 898	40 732
Bernstein	18	6	15	107	263	452	410
Deutsch Schützen-Eisenberg	77	128	246	733	1 627	1 498	1 843
Grafenschachen	79	63	64	60	59	115	149
Großpetersdorf	257	343	430	775	931	1 108	1 547
Hannersdorf	264	122	153	293	832	991	962
Kohfidisch	18	29	33	110	253	195	284
Loipersdorf-Kitzladen	17	10	6	11	20	47	75
Neustift an der Lafnitz	140	164	236	107	312	274	284
Oberschützen	108	82	74	127	113	163	503
Oberwart	537	631	754	763	1 004	801	982
Pinkafeld	642	566	667	627	754	734	1 348
Rechnitz	160	130	224	617	1 106	1 491	2 804
Stadtschlaining	186	456	891	845	1 336	1 472	1 274

Übernachtungen 2025 in den Berichtsgemeinden nach Monaten

Region Gemeinde	August	September	Oktober	November	Dezember	Jahr	Sommer	Anteil Sommer in %
Rosalia	17 792	12 995	14 019	11 893	8 047	152 821	87 514	57,3
Bad Sauerbrunn	8 013	9 408	10 352	9 513	6 437	108 476	55 820	51,5
Marz	849	834	884	582	98	7 614	4 844	63,6
Mattersburg	0	69	0	0	0	600	192	32,0
Neudörfel	595	821	702	574	439	7 072	4 214	59,6
Neufeld an der Leitha	1 605	927	643	728	526	9 624	7 067	73,4
Pötttsching	125	72	51	21	23	764	609	79,7
Schattendorf	135	131	86	106	62	1 229	670	54,5
Steinbrunn	1 726	459	635	214	314	8 182	5 721	69,9
Wiesen	4 483	139	553	93	19	7 625	7 306	95,8
Wulkaprodersdorf	261	135	113	62	129	1 635	1 071	65,5
Mittelburgenland	67 296	25 943	30 725	23 390	22 102	368 970	228 349	61,9
Deutschkreutz	1 103	789	839	568	182	7 093	5 540	78,1
Horitschon	747	410	438	92	40	3 672	2 836	77,2
Lackenbach	581	382	416	228	188	3 631	2 478	68,2
Lockenhaus	543	1 249	894	338	90	6 530	5 332	81,7
Lutzmannsburg	56 173	18 532	23 787	19 604	19 452	302 700	180 655	59,7
Markt Sankt Martin	598	391	130	79	29	3 012	2 372	78,8
Neckenmarkt	266	315	385	184	55	3 107	2 351	75,7
Neutal	5 026	2 236	2 117	961	740	20 266	15 458	76,3
Oberpullendorf	2 000	1 358	1 450	1 093	1 117	16 070	9 667	60,2
Weppersdorf	259	281	269	243	209	2 889	1 660	57,5
Oberwart	57 583	46 905	51 394	49 337	43 800	573 212	306 333	53,4
Bad Tatzmannsdorf	43 795	38 855	43 567	44 958	40 840	491 591	246 252	50,1
Bernstein	425	242	175	16	14	2 143	1 967	91,8
Dt. Schützen-Eisenberg	2 473	1 467	1 310	275	280	11 957	10 218	85,5
Grafenschachen	145	114	70	29	45	992	652	65,7
Großpetersdorf	1 222	840	1 086	726	339	9 604	6 734	70,1
Hannersdorf	1 547	889	702	196	268	7 219	5 923	82,0
Kohfidisch	362	305	147	36	36	1 808	1 546	85,5
Loipersdorf-Kitzladen	81	41	53	24	51	436	317	72,7
Neustift an der Lafnitz	281	269	272	234	205	2 778	1 692	60,9
Oberschützen	184	189	197	107	61	1 908	1 349	70,7
Oberwart	1 639	886	843	994	563	10 397	6 155	59,2
Pinkafeld	1 363	713	669	575	351	9 009	5 581	61,9
Rechnitz	2 580	722	561	184	109	10 688	9 264	86,7
Stadtschlaining	1 486	1 373	1 742	983	638	12 682	8 683	68,5

Übernachtungen 2025 in den Berichtsgemeinden nach Monaten

Region Gemeinde	Jänner	Feber	März	April	Mai	Juni	Juli
Güssing	21 872	22 262	19 979	22 749	21 904	19 837	26 837
Bildein	0	0	0	0	32	24	33
Burgau-Neudauberg	213	159	158	428	615	590	764
Eberau	65	30	50	164	464	509	600
Gerersdorf-Sulz	0	0	0	16	41	46	73
Güssing	392	348	462	1 123	978	1 239	2 394
Heiligenbrunn	64	0	112	558	1 460	1 080	783
Kukmirn	645	724	934	1 335	1 465	1 582	1 899
Ollersdorf im Burgenland	97	208	360	272	529	394	409
Rauchwart	102	132	142	185	362	383	872
Stegersbach	20 188	20 594	17 638	18 412	15 511	13 607	18 260
Strem	35	23	64	188	321	280	568
Wörterberg	71	44	59	68	126	103	182
Jennersdorf	5 644	5 265	5 689	9 840	11 730	12 305	16 685
Eltendorf	317	308	314	400	711	672	717
Heiligenkreuz im Lafnitztal	243	133	143	285	416	343	696
Jennersdorf	4 077	3 738	3 504	6 660	7 204	7 623	10 932
Minihof-Liebau	76	36	134	367	624	718	629
Neuhaus am Klausenbach	58	72	136	159	299	176	467
Rudersdorf	227	293	240	368	328	518	690
Sankt Martin an der Raab	605	642	1 145	1 285	1 856	1 900	2 134
Weichselbaum	41	43	73	316	292	355	420

Übernachtungen 2025 in den Berichtsgemeinden nach Monaten

Region Gemeinde	August	September	Oktober	November	Dezember	Jahr	Sommer	Anteil Sommer in %
Güssing	38 558	24 199	29 254	23 803	24 422	295 676	160 589	54,3
Bildein	5 064	20	7	0	0	5 180	5 180	100,0
Burgauberg-Neudauberg	1 170	575	1 572	361	485	7 090	5 286	74,6
Eberau	796	712	464	166	191	4 211	3 545	84,2
Gerersdorf-Sulz	120	101	81	9	0	487	462	94,9
Güssing	2 268	1 273	975	719	720	12 891	9 127	70,8
Heiligenbrunn	1 354	1 472	593	315	370	8 161	6 742	82,6
Kukmirn	2 587	2 147	1 995	1 521	791	17 625	11 675	66,2
Ollersdorf im Burgenland	394	378	408	286	246	3 981	2 512	63,1
Rauchwart	781	406	179	103	99	3 746	2 983	79,6
Stegersbach	23 134	16 568	22 544	20 141	21 337	227 934	109 624	48,1
Strem	712	435	315	115	108	3 164	2 631	83,2
Wörterberg	178	112	121	67	75	1 206	822	68,2
Jennersdorf	21 643	11 691	13 246	7 161	6 721	127 620	87 300	68,4
Eltendorf	979	483	635	245	316	6 097	4 197	68,8
Heiligenkreuz i. L.	639	391	394	111	408	4 202	2 879	68,5
Jennersdorf	14 288	7 471	9 100	4 285	4 477	83 359	56 618	67,9
Minihof-Liebau	1 002	565	432	372	142	5 097	3 970	77,9
Neuhaus am Klb.	634	276	253	138	6	2 674	2 105	78,7
Rudersdorf	722	451	543	585	502	5 467	3 252	59,5
Sankt Martin an der Raab	2 771	1 875	1 755	1 397	800	18 165	12 291	67,7
Weichselbaum	608	179	134	28	70	2 559	1 988	77,7

Übernachtungen 2025 in den Berichtsgemeinden nach ausgewählten Herkunftsländern

Bezirk Region Gemeinde	insgesamt	Bundes- länder ohne Wien	Wien	Deutschland	Schweiz und Liechten- stein	Ungarn	übriges Ausland
Burgenland	3 379 605	1 942 769	654 921	419 458	31 419	62 221	268 817
Eisenstadt-Stadt	69 902	27 964	17 770	7 802	912	5 380	10 074
Rust-Stadt	164 311	99 984	31 534	18 830	2 278	2 606	9 079
Eisenstadt-Umgebung	222 946	113 578	25 242	51 785	3 602	5 475	23 264
Güssing	295 676	209 841	59 568	10 526	1 690	2 201	11 850
Jennersdorf	127 620	82 432	23 080	10 918	1 476	2 163	7 551
Mattersburg	133 380	91 037	34 486	3 988	791	597	2 481
Neusiedl am See	1 423 588	666 179	247 579	287 233	17 451	26 974	178 172
Oberpullendorf	368 970	272 634	62 974	11 327	735	11 700	9 600
Oberwart	573 212	379 120	152 688	17 049	2 484	5 125	16 746
Neusiedler See	1 861 306	898 627	315 662	364 174	24 147	40 198	218 498
Andau	67 943	38 528	21 644	4 323	943	316	2 189
Apetlon	13 642	6 591	1 878	3 701	492	188	792
Breitenbrunn am Neusiedler See	16 407	7 502	1 982	4 782	276	321	1 544
Bruckneudorf	6 728	2 865	649	1 495	88	186	1 445
Donnerskirchen	13 523	3 723	1 604	2 455	275	1 394	4 072
Eisenstadt	69 902	27 964	17 770	7 802	912	5 380	10 074
Frauenkirchen	126 357	71 257	38 117	5 986	783	1 792	8 422
Gols	31 036	18 354	2 392	4 941	1 174	599	3 576
Halbturn	7 125	4 240	1 223	755	66	167	674
Illmitz	108 715	62 520	10 808	26 918	2 935	598	4 936
Jois	36 118	22 199	2 896	7 138	350	621	2 914
Kittsee	37 707	23 017	12 903	339	2	588	858
Klingenbach	9 326	3 724	239	2 264	136	138	2 825
Mönchhof	15 655	6 803	5 126	1 778	85	83	1 780
Mörbisch am See	98 669	55 535	7 265	27 283	1 716	1 634	5 236
Neusiedl am See	62 378	23 430	9 544	13 164	1 102	2 238	12 900
Nickelsdorf	140 528	68 780	12 820	36 403	879	7 951	13 695
Oggau am Neusiedler See	20 292	10 381	1 430	5 020	398	339	2 724
Oslip	4 239	2 142	502	610	100	254	631
Pamhagen	91 729	13 740	8 666	65 431	221	692	2 979
Parndorf	137 289	23 616	9 749	19 245	1 629	5 190	77 860
Podersdorf am See	421 352	217 772	83 690	78 126	5 173	3 821	32 770
Purbach am Neusiedler See	26 530	12 359	4 382	5 343	481	859	3 106
Rust	164 311	99 984	31 534	18 830	2 278	2 606	9 079
Sankt Andrä am Zicksee	72 146	44 346	16 294	7 262	552	841	2 851
Sankt Margarethen im Burgenland	7 921	5 828	455	965	49	174	450
Schützen am Gebirge	1 782	461	445	411	5	98	362
Tadten	1 359	878	184	105	13	10	169
Trausdorf an der Wulka	4 816	2 845	475	1 176	70	27	223
Wallern im Burgenland	4 100	2 543	564	440	37	86	430
Weiden am See	36 786	12 795	7 559	8 723	845	947	5 917
Winden am See	3 444	1 566	150	944	82	60	642
Zurndorf	1 451	339	723	16	0	0	373

Übernachtungen 2025 in den Berichtsgemeinden nach ausgewählten Herkunftsländern

Region Gemeinde	insgesamt	Bundes- länder ohne Wien	Wien	Deutschland	Schweiz und Liechten- stein	Ungarn	übriges Ausland
Rosalia	152 821	100 115	40 949	5 464	887	834	4 572
Bad Sauerbrunn	108 476	75 245	31 389	743	68	339	692
Marz	7 614	3 637	981	1 907	497	35	557
Mattersburg	600	400	137	3	0	4	56
Neudörfel	7 072	4 705	258	860	204	175	870
Neufeld an der Leitha	9 624	5 219	1 733	1 322	84	165	1 101
Pöttsching	764	474	28	97	2	2	161
Schattendorf	1 229	1 142	49	21	5	3	9
Steinbrunn	8 182	3 135	4 665	19	0	0	363
Wiesen	7 625	5 434	1 644	357	15	39	136
Wulkaprodersdorf	1 635	724	65	135	12	72	627
Mittelburgenland	368 970	272 634	62 974	11 327	735	11 700	9 600
Deutschkreutz	7 093	4 230	1 641	737	97	21	367
Horitschon	3 672	2 824	427	215	2	67	137
Lackenbach	3 631	1 710	936	352	67	170	396
Lockenhaus	6 530	3 780	2 195	239	57	177	82
Lutzmannsburg	302 700	230 957	49 002	6 655	245	10 457	5 384
Markt Sankt Martin	3 012	1 859	386	482	36	16	233
Neckenmarkt	3 107	2 230	436	270	34	24	113
Neutal	20 266	12 450	5 277	1 129	87	368	955
Oberpullendorf	16 070	11 022	2 261	1 042	70	332	1 343
Weppersdorf	2 889	1 572	413	206	40	68	590
Oberwart	573 212	379 120	152 688	17 049	2 484	5 125	16 746
Bad Tatzmannsdorf	491 591	333 829	134 668	9 885	1 306	3 244	8 659
Bernstein	2 143	1 163	521	228	59	39	133
Deutsch Schützen-Eisenberg	11 957	6 441	2 322	1 909	307	161	817
Grafenschachen	992	130	32	14	4	38	774
Großpetersdorf	9 604	6 022	1 177	794	100	110	1 401
Hannersdorf	7 219	3 950	2 375	525	22	52	295
Kohfidisch	1 808	1 156	330	157	14	93	58
Loipersdorf-Kitzladen	436	119	26	49	6	7	229
Neustift an der Lafnitz	2 778	1 476	362	481	81	46	332
Oberschützen	1 908	871	470	207	100	81	179
Oberwart	10 397	6 389	1 329	724	105	486	1 364
Pinkafeld	9 009	5 357	1 964	428	91	343	826
Rechnitz	10 688	5 008	3 558	1 000	131	268	723
Stadtschlaining	12 682	7 209	3 554	648	158	157	956

Übernachtungen 2025 in den Berichtsgemeinden nach ausgewählten Herkunftsländern

Region Gemeinde	insgesamt	Bundes- länder ohne Wien	Wien	Deutschland	Schweiz und Liechten- stein	Ungarn	übriges Ausland
Güssing	295 676	209 841	59 568	10 526	1 690	2 201	11 850
Bildein	5 180	3 986	1 111	45	0	20	18
Burgau-Neudauberg	7 090	5 214	640	447	167	27	595
Eberau	4 211	2 279	808	669	27	14	414
Gerersdorf-Sulz	487	234	91	138	0	0	24
Güssing	12 891	8 306	2 529	1 036	168	112	740
Heiligenbrunn	8 161	6 196	1 011	717	67	68	102
Kukmirn	17 625	13 898	2 578	698	118	78	255
Ollersdorf im Burgenland	3 981	2 441	1 060	317	18	18	127
Rauchwart	3 746	2 134	333	803	65	32	379
Stegersbach	227 934	162 591	48 580	5 125	998	1 804	8 836
Strem	3 164	1 915	529	448	52	12	208
Wörterberg	1 206	647	298	83	10	16	152
Jennersdorf	127 620	82 432	23 080	10 918	1 476	2 163	7 551
Eitendorf	6 097	3 604	1 128	653	168	149	395
Heiligenkreuz im Lafnitztal	4 202	2 508	558	485	7	375	269
Jennersdorf	83 359	58 211	12 905	6 523	825	1 317	3 578
Minihof-Liebau	5 097	2 570	1 970	366	94	9	88
Neuhaus am Klausenbach	2 674	846	1 006	459	107	6	250
Rudersdorf	5 467	2 720	537	621	77	213	1 299
Sankt Martin an der Raab	18 165	10 462	4 335	1 545	155	76	1 592
Weichselbaum	2 559	1 511	641	266	43	18	80

Übernachtungen nach Unterkunftsarten

Jahr 2025

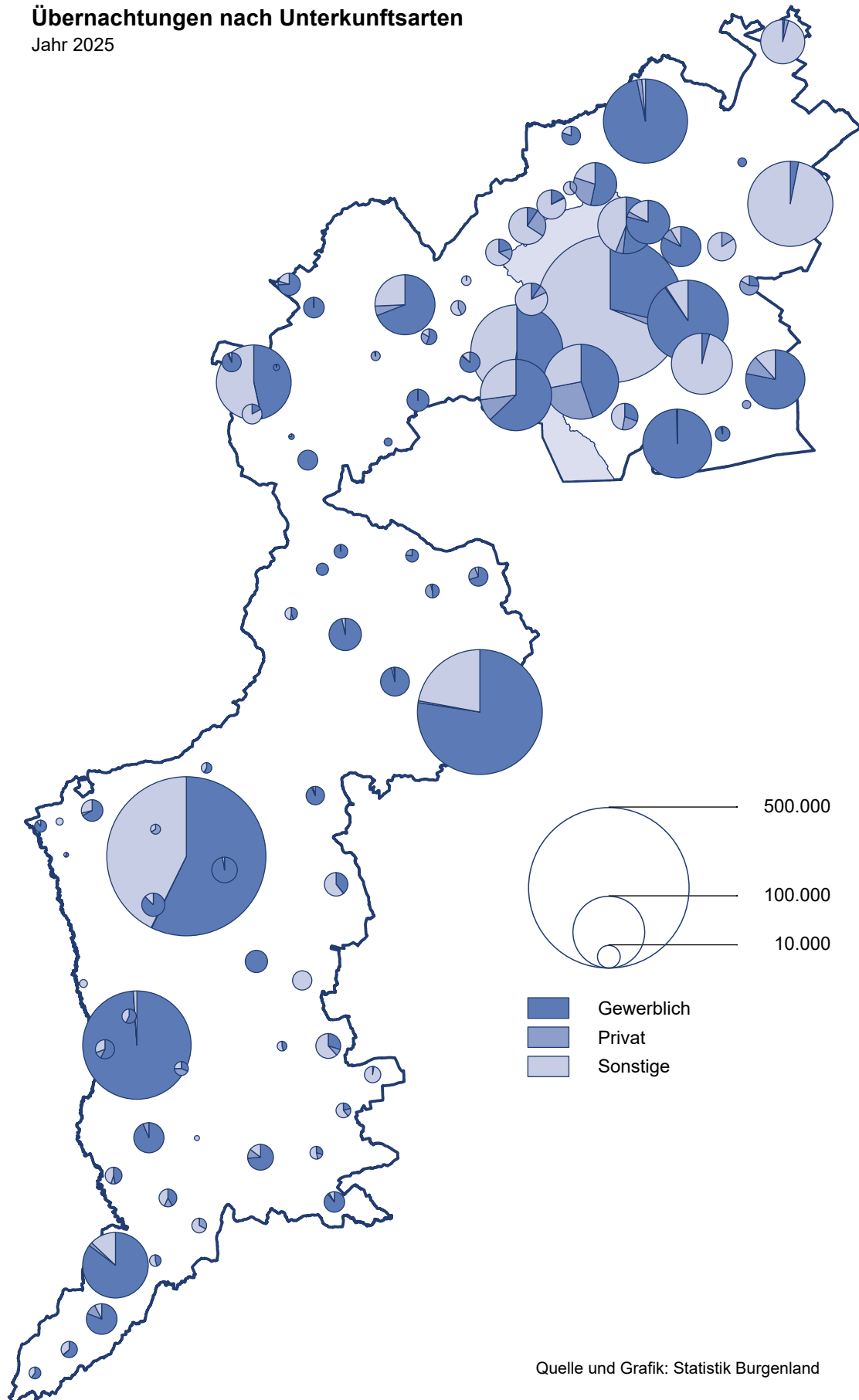

Quelle und Grafik: Statistik Burgenland

Ankünfte und Übernachtungen in den Berichtsgemeinden nach Unterkunftsarten

Jahr 2025

Bezirk Region Gemeinde	Ankünfte				Übernachtungen			
	Gewerblich	Privat	Sonstige	insgesamt	Gewerblich	Privat	Sonstige	insgesamt
Burgenland	897 398	53 441	294 849	1 245 688	1 984 284	137 523	1 257 798	3 379 605
Eisenstadt-Stadt	32 547	1 550	4 761	38 858	48 323	3 628	17 951	69 902
Rust-Stadt	42 579	1 704	16 752	61 035	81 731	4 333	78 247	164 311
Eisenstadt-Umgebung	45 039	10 716	33 741	89 496	106 078	25 510	91 358	222 946
Güssing	109 472	1 777	6 564	117 813	268 035	6 873	20 768	295 676
Jennersdorf	45 808	1 816	6 897	54 521	96 928	6 291	24 401	127 620
Mattersburg	13 113	107	6 120	19 340	68 309	363	64 708	133 380
Neusiedl am See	346 545	31 278	171 109	548 932	691 828	80 693	651 067	1 423 588
Oberpullendorf	131 793	2 934	23 951	158 678	292 411	6 507	70 052	368 970
Oberwart	130 502	1 559	24 954	157 015	330 641	3 325	239 246	573 212
Neusiedler See	459 525	44 165	225 755	729 445	912 625	112 076	836 605	1 861 306
Andau	35 218	5 613	2 471	43 302	53 125	6 897	7 921	67 943
Apetlon	1 876	1 017	1 498	4 391	4 192	3 016	6 434	13 642
Breitenbrunn am Neusiedler See	1 258	33	4 799	6 090	2 721	198	13 488	16 407
Bruckneudorf	3 139	6	83	3 228	5 384	17	1 327	6 728
Donnerskirchen	1 762	422	2 585	4 769	2 803	1 833	8 887	13 523
Eisenstadt	32 547	1 550	4 761	38 858	48 323	3 628	17 951	69 902
Frauenkirchen	59 926	348	4 602	64 876	114 085	682	11 590	126 357
Gols	14 147	909	723	15 779	25 653	2 739	2 644	31 036
Halbturn	1 110	2 012	458	3 580	1 865	4 070	1 190	7 125
Illmitz	19 752	9 371	7 977	37 100	48 763	29 466	30 486	108 715
Jois	9 344	3 939	2 130	15 413	19 280	9 636	7 202	36 118
Kittsee	267	451	1 760	2 478	487	1 172	36 048	37 707
Klingenbach	3 814	5	7	3 826	9 306	8	12	9 326
Mönchhof	0	522	2 689	3 211	0	2 492	13 163	15 655
Mörbisch am See	23 294	3 670	10 416	37 380	62 016	9 840	26 813	98 669
Neusiedl am See	16 661	894	10 368	27 923	32 286	2 676	27 416	62 378
Nickelsdorf	3 622	0	33 997	37 619	4 459	0	136 069	140 528
Oggau am Neusiedler See	715	844	5 298	6 857	1 952	1 706	16 634	20 292
Oslip	0	915	1 301	2 216	0	1 802	2 437	4 239
Pamhagen	21 419	56	8	21 483	91 465	256	8	91 729
Parndorf	92 742	1 210	970	94 922	132 719	2 658	1 912	137 289
Podersdorf am See	47 587	3 355	91 046	141 988	120 630	10 733	289 989	421 352
Purbach am Neusiedler See	1 646	2 810	7 414	11 870	2 493	6 575	17 462	26 530
Rust	42 579	1 704	16 752	61 035	81 731	4 333	78 247	164 311
Sankt Andrä am Zicksee	1 275	0	7 533	8 808	2 977	0	69 169	72 146
Sankt Margarethen im Burgenland	3 861	31	493	4 385	6 772	135	1 014	7 921
Schützen am Gebirge	0	10	654	664	0	12	1 770	1 782
Tadten	0	570	0	570	0	1 359	0	1 359
Trausdorf an der Wulka	1 504	893	166	2 563	2 680	1 313	823	4 816
Wallern im Burgenland	2 128	14	41	2 183	3 955	27	118	4 100
Weiden am See	15 806	513	1 947	18 266	29 052	1 458	6 276	36 786
Winden am See	0	478	808	1 286	0	1 339	2 105	3 444
Zurndorf	526	0	0	526	1 451	0	0	1 451

Ankünfte und Übernachtungen in den Berichtsgemeinden nach Unterkunftsarten

Jahr 2025

Region Gemeinde	Ankünfte				Übernachtungen			
	Gewerblich	Privat	Sonstige	insgesamt	Gewerblich	Privat	Sonstige	insgesamt
Rosalia	18 703	1 142	6 953	26 798	83 466	2 267	70 970	156 703
Bad Sauerbrunn	5 188	85	4 159	9 432	50 730	178	63 339	114 247
Marz	2 674	0	0	2 674	6 631	0	0	6 631
Mattersburg	19	0	169	188	169	0	690	859
Neudörfel	2 724	207	56	2 987	6 809	790	321	7 920
Neufeld an der Leitha	3 592	17	574	4 183	6 438	50	2 278	8 766
Pöttsching	723	31	0	754	1 236	107	0	1 343
Schattendorf	430	0	6	436	1 122	0	24	1 146
Steinbrunn	2 893	0	7	2 900	9 303	0	9	9 312
Wiesen	460	0	1 982	2 442	1 028	0	4 309	5 337
Wulkaprodersdorf	0	802	0	802	0	1 142	0	1 142
Mittelburgenland	127 551	3 146	16 723	147 420	278 616	7 275	44 168	330 059
Deutschkreutz	3 843	876	131	4 850	6 284	1 651	572	8 507
Horitschon	1 067	817	0	1 884	2 176	2 217	0	4 393
Lackenbach	1 645	0	4	1 649	2 628	0	104	2 732
Lockenhaus	3 655	28	88	3 771	6 325	140	190	6 655
Lutzmannsburg	102 264	858	15 663	118 785	229 500	1 840	41 317	272 657
Markt Sankt Martin	397	130	762	1 289	1 198	327	1 790	3 315
Neckenmarkt	1 373	401	0	1 774	2 321	716	0	3 037
Neutal	7 655	0	63	7 718	15 028	0	165	15 193
Oberpullendorf	4 420	36	12	4 468	10 730	384	30	11 144
Weppersdorf	1 232	0	0	1 232	2 426	0	0	2 426
Oberwart	132 327	1 302	26 631	160 260	324 810	2 959	272 107	599 876
Bad Tatzmannsdorf	102 722	120	13 125	115 967	272 670	416	243 372	516 458
Bernstein	637	30	593	1 260	1 311	51	1 144	2 506
Deutsch Schützen-Eisenberg	2 198	507	1 867	4 572	3 394	972	6 804	11 170
Grafenschachen	0	0	789	789	0	0	1 062	1 062
Großpetersdorf	6 504	0	27	6 531	12 651	0	85	12 736
Hannersdorf	0	0	6 032	6 032	0	0	7 808	7 808
Kohfidisch	394	0	254	648	706	0	881	1 587
Loipersdorf-Kitzladen	156	0	140	296	183	0	408	591
Neustift an der Lafnitz	1 474	0	3	1 477	2 809	0	36	2 845
Oberschützen	0	458	183	641	0	1 107	609	1 716
Oberwart	5 539	0	456	5 995	10 197	0	1 666	11 863
Pinkafeld	4 293	140	1 477	5 910	6 644	198	3 212	10 054
Rechnitz	2 131	47	1 491	3 669	3 949	215	4 431	8 595
Stadtschlaining	6 279	0	194	6 473	10 296	0	589	10 885

Ankünfte und Übernachtungen in den Berichtsgemeinden nach Unterkunftsarten

Jahr 2025

Region Gemeinde	Ankünfte				Übernachtungen			
	Gewerblich	Privat	Sonstige	insgesamt	Gewerblich	Privat	Sonstige	insgesamt
Güssing	109 472	1 777	6 564	117 813	268 035	6 873	20 768	295 676
Bildein	0	107	1 871	1 978	0	136	5 044	5 180
Burgau-Neudauberg	1 980	314	690	2 984	4 054	860	2 176	7 090
Eberau	402	254	568	1 224	875	773	2 563	4 211
Gerersdorf-Sulz	0	0	118	118	0	0	487	487
Güssing	4 968	343	523	5 834	9 501	1 518	1 872	12 891
Heiligenbrunn	3 390	59	91	3 540	7 266	222	673	8 161
Kukmirn	7 127	233	0	7 360	16 509	1 116	0	17 625
Ollersdorf im Burgenland	1 085	0	711	1 796	2 291	0	1 690	3 981
Rauchwart	448	298	337	1 083	1 196	1 606	944	3 746
Stegersbach	89 596	50	710	90 356	225 410	98	2 426	227 934
Strem	476	119	553	1 148	933	544	1 687	3 164
Wörterberg	0	0	392	392	0	0	1 206	1 206
Jennersdorf	45 808	1 816	6 897	54 521	96 928	6 291	24 401	127 620
Eitendorf	1 234	449	800	2 483	2 562	909	2 626	6 097
Heiligenkreuz im Lafnitztal	17	390	829	1 236	36	1 336	2 830	4 202
Jennersdorf	34 045	563	2 537	37 145	71 102	1 456	10 801	83 359
Minihof-Liebau	1 023	36	558	1 617	3 208	40	1 849	5 097
Neuhaus am Klausenbach	363	0	248	611	1 605	0	1 069	2 674
Rudersdorf	1 716	146	1 249	3 111	2 564	450	2 453	5 467
Sankt Martin an der Raab	6 814	232	273	7 319	14 694	2 100	1 371	18 165
Weichselbaum	596	0	403	999	1 157	0	1 402	2 559

Sonstige tourismusrelevante Daten

Bruttowertschöpfung

Unselbständig Beschäftigte

Kulturveranstaltungen

Radwege

Unselbständig Beschäftigte im Burgenland nach Wirtschaftsklassen und Geschlecht

Jahresdurchschnitt

Wirtschaftsklasse		Ø 2025			Anteil weiblich in %
		insgesamt	männlich	weiblich	
insgesamt		112 884	57 839	55 044	48,8
A	Land- und Forstwirtschaft, Fischerei	2 602	1 542	1 060	40,7
B	Bergbau und Gewinnung von Steinen und Erden	147	129	18	12,4
C	Herstellung von Waren	13 904	10 084	3 820	27,5
D	Energieversorgung	665	528	137	20,6
E	"Wasserversorgung; Abwasser- und Abfallentsorgung und Beseitigung von Umweltverschmutzungen"	949	785	164	17,3
F	Bau	10 098	8 977	1 121	11,1
G	Handel	17 058	6 871	10 187	59,7
H	Verkehr und Lagerei	5 447	4 584	863	15,8
I	Beherbergung und Gastronomie	7 443	3 219	4 224	56,7
J	Verlagswesen, Rundfunk sowie Erstellung und Verbreitung von Medieninhalten	403	196	207	51,3
K	Telekommunikation, Softwareentwicklung, IT-Beratung und Erbringung sonstiger Dienstleistungen der Informationstechnologie und der Computerinfrastruktur	1 205	882	323	26,8
L	Erbringung von Finanz- und Versicherungsdienstleistungen	2 504	1 251	1 254	50,1
M	Grundstücks- und Wohnungswesen	1 110	475	635	57,2
N	"Erbringung von wissenschaftlichen und technischen Dienstleistungen"	4 059	1 759	2 300	56,7
O	Erbringung von sonstigen wirtschaftlichen Dienstleistungen	3 236	1 587	1 649	50,9
P	Öffentliche Verwaltung, Verteidigung; Sozialversicherung	21 102	8 941	12 161	57,6
Q	Erziehung und Unterricht	2 107	968	1 139	54,1
R	Gesundheits- und Sozialwesen	12 564	2 773	9 791	77,9
S	Kunst, Sport und Erholung	1 153	585	569	49,3
T	Erbringung von sonstigen Dienstleistungen	3 363	1 517	1 846	54,9
U	"Private Haushalte mit Hauspersonal; Herstellung von Waren und Erbringung von Dienstleistungen durch private Haushalte für den Eigenbedarf ohne ausgeprägten Schwerpunkt"	55	9	47	84,0
V	Exterritoriale Organisationen und Körperschaften	0	0	0	
	Wirtschaftszweig unbekannt	5	18	0	0,0
	Präsenzdiener*innen	130	123	1	1,1
	KBG-Bezieher*innen	1 575	38	1 530	97,2

Quelle: Dachverband der Sozialversicherungsträger

Rundungsdifferenzen nicht ausgeglichen

Radrouten

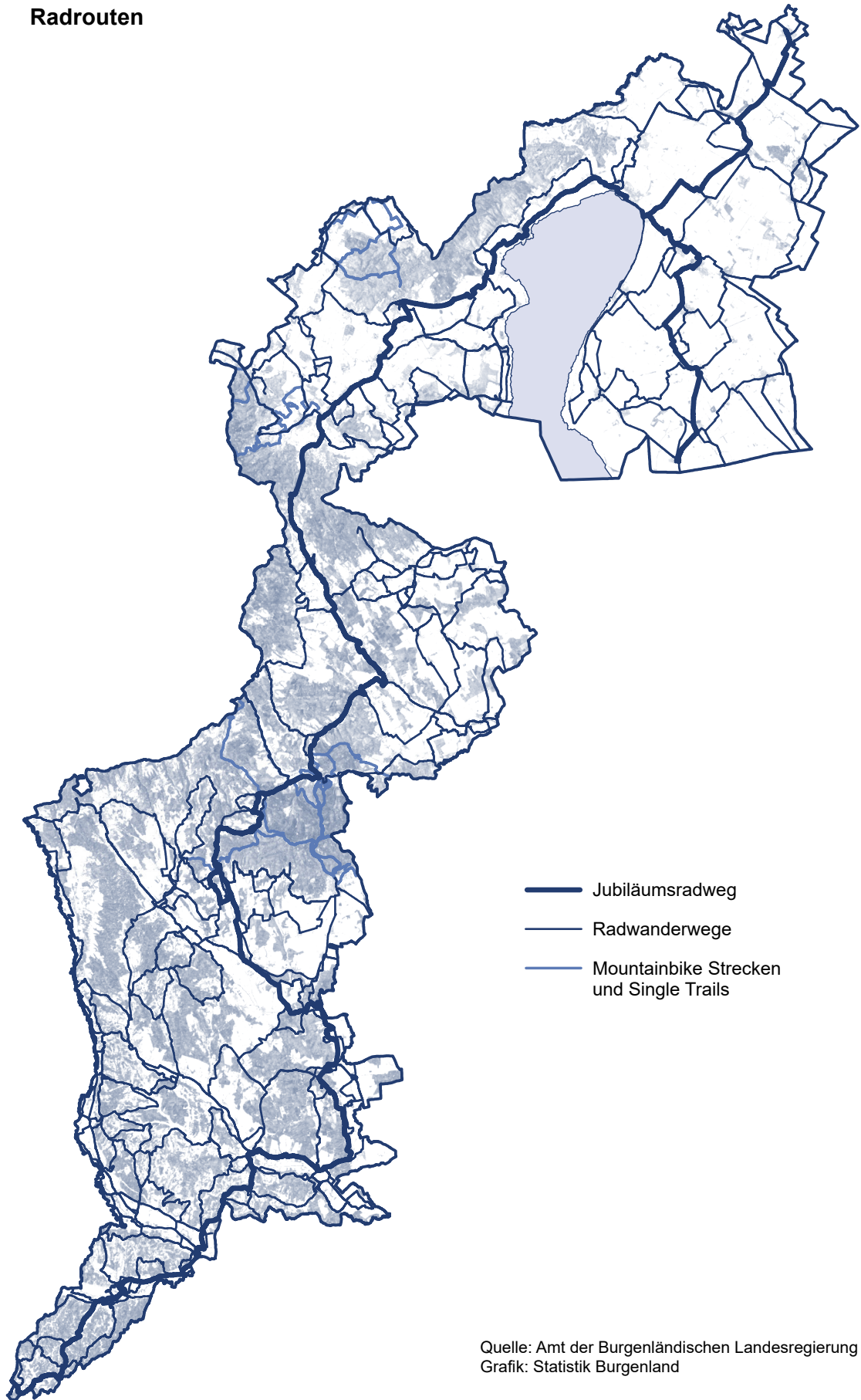

Quelle: Amt der Burgenländischen Landesregierung
Grafik: Statistik Burgenland

Radwanderwege im Burgenland

Stand Dezember 2025

Bezeichnung		Länge in km	
		im Burgenland	anderes Bundesland/ Ausland
insgesamt		3 243	368
B10	Neusiedler See Radweg	89	38
B11	Leitharadweg	57	3
B12	Kirschblütenradweg	43	
B13	Verbindungsradweg B10 - B30	17	
B14	Verbindungsradweg Eisenstadt - Sopron	20	
	Festival Radweg	81	1
B20	Lackenradweg	55	
B21	Verbindungsradweg Donau - Neusiedler See	66	37
	Verbindungsradweg B21 - B23	7	
B211	Heideradweg	75	5
B22	Hansagradoweg	67	8
B23	Kulturradoweg	32	
B24	Verbindungsradweg B10 - B20 - B23	14	
B25	Verbindungsradweg über Weiden am See	6	
B26	Verbindungsradweg Donau - Nationalpark Neusiedler See - Seewinkel	45	4
B27	Radweg Lange Lacke	13	
B28	Verbindungsradweg St. Martins Therme	7	
B29	Windradweg	49	
	Entdecker-Tour Donau - Neusiedler See	59	33
B30	Koglweg	35	
B31	Verbindungsradweg B10 - B30	26	1
B311	Verbindungsradweg B13 - B31	5	
B32	Rosalia-Radwanderweg	59	
B321	Rosalia-Radwanderweg (Verbindung Bad Sauerbrunn - Wiener Neustadt)	5	
B323	Rosalia-Radwanderweg (Verbindung Bad Sauerbrunn - Römersee)	3	
B33	Hexenhügel-Radwanderweg	16	
B34	Verbindungsradweg B33 - Anschluss Niederösterreich	7	0
B40	Rotweinradweg	39	
B41	Zöberntal-Rabnitztal Radwanderweg	37	7
B42	Waldquelle-Radwanderweg	24	
B43	Familietherme-Radwanderweg	29	
B44	Verbindungsradweg B40 - B43	24	
B45	Sonnenland Tour	154	7
B46	Liszt Radwanderweg	34	
B47	Römische Bernsteinstraße-Radwanderweg	30	
	Verbindungsradweg B47 - B40	3	
B48	EU-Thermal-Radwanderweg	15	
B49	Naturpark-Radwanderweg	13	
B50	Vier-Jahreszeiten-Radwanderweg	21	
B51	Tauchental-Radweg	13	
B52	St. Martin Panoramaradweg	53	
B53	Edelserpentin-Radwanderweg	24	

Radwanderwege im Burgenland

Stand Dezember 2025

Bezeichnung		Länge in km	
		im Burgenland	anderes Bundesland/ Ausland
B54	Pinkaradweg	32	
B55	Berghäuser-Radwanderweg	40	
	Verbindungsradweg B55 - B56	7	
B56	Stremtal-Radwanderweg	37	
	Lebenswart Weg	34	
B57	Weindylle Radweg	97	
B58	Kohlstatt-Radwanderweg	19	
B60	Burg Güssing Radweg	25	
B61	Wildpark Radweg	58	
B62	Apfelradweg	57	
	Verbindungsradweg B62 - B72	3	
B622	Apfelradweg (Verbindung Neusiedl bei Güssing - Limbach)	5	
B623	Limbachradweg	7	
B63	Streuobstwiesen-Radweg	51	
B64	Güssinger Hügellandradweg	10	
B70	Raabtal-Neuhauser Hügelland-Radweg	37	3
B71	Thermen-Radweg	34	1
B713	Verbindungsradweg B71 - B72	3	1
B72	Uhudlerradweg	37	
B73	Lahnbachradweg	33	
B733	Verbindungsradweg B73 - B62	4	
B734	Verbindungsradweg B75 - B713	3	
B75	Lafnitztal-Radweg	67	10
	Bahntrassen-Radweg	42	
	Dreiländer Radweg	26	43
	Öko-Energieland Radweg	115	
	Paradiesroute Südburgenland	269	14
R1	Jubiläumsradweg	313	1
R11	Raabtalradweg	10	
R53	Verbindungsradweg B33 - R1	7	
R57	Verbindungsradweg B63 - Therme Stegersbach	6	
R62	Verbindungsradweg Weppersdorf - Deutschkreutz	24	
R65	Verbindungsradweg Rudersdorf - Heiligenkreuz	14	
EV9	Ostsee-Adria-Route	4	
EV9-EV13	Verbindungsradweg Eurovelo 9 - Eurovelo 13	52	2
EV13	Iron Curtain Trail	169	147
EV14	Waters of Central Europe Route	20	2

Quelle: Amt der Burgenländischen Landesregierung

Rundungsdifferenzen nicht ausgeglichen

0 eine Größe, die kleiner als die Hälfte der ausgewiesenen Einheit ist

Mountainbikewege im Burgenland

Stand Dezember 2025

Bezeichnung	Länge in km	
	im Burgenland	anderes Bundesland/ Ausland
insgesamt	299	34
Bäckersteig-Strecke	21	
Buma Bia-Strecke	23	2
Burg Forchtenstein-Strecke	12	
Geißbüchel-Strecke	21	
Geschriebenstein-Strecke	34	0
Glasgraben-Strecke	13	
Kogelberg-Strecke	22	
Leithaberg-Strecke	32	
Leithawiesen-Strecke	13	
Naturpark-Runde	27	
Niederösterreich-Burgenland-Strecke	29	8
Paulusbrunnen-Strecke	8	
Rosalien-Strecke	1	12
Rotes Kreuz-Strecke	11	
Sauerbründl-Strecke	10	12
Zubringer ORF	2	
Mountainbike Route Burgenland-Trails	22	

Quelle: Amt der Burgenländischen Landesregierung

Rundungsdifferenzen nicht ausgeglichen

0 eine Größe, die kleiner als die Hälfte der ausgewiesenen Einheit ist

Single Trails im Burgenland

Stand Dezember 2025

Bezeichnung	Länge in km	
	im Burgenland	anderes Bundesland/ Ausland
insgesamt	34	
Head Trail	4	
Esterházy Trail	9	
Esterházy Trail (schwarze Variante)	1	
Salzriegel Trail	2	
Vogelsang Trail	1	
Batthyány Trail	3	
Batthyány Trail (Anbindung Weingebirge)	1	
Rechnitz Trail	6	
Rechnitz Uphill	7	
Hubertus Trail	1	

Quelle: Amt der Burgenländischen Landesregierung

Rundungsdifferenzen nicht ausgeglichen