



Land Burgenland

BEILAGEN

zum

RECHNUNGSABSCHLUSS

der Burgenländischen Landesgebarung für das Jahr

2014

INHALTSVERZEICHNIS
BEILAGEN ZUM RECHNUNGSABSCHLUSS 2014

	SEITE
NACHWEIS ÜBER DIE LEISTUNGEN FÜR PERSONAL – AKTIVBEZÜGE	6
NACHWEIS ÜBER DIE LEISTUNGEN FÜR PENSIONEN UND SONSTIGE RUHEBEZÜGE	28
NACHWEIS ÜBER DIE TATSÄCHLICH BESETZTEN DIENSTPOSTEN	
– NACH VERWENDUNGSGRUPPEN	36
– KRANKEN- UND PFLEGEANSTALTEN	50
– LEHRER / LEHRERINNEN (ALLGEMEIN- UND BERUFSBILDENDE SCHULEN)	58
– PENSIONISTEN / PENSIONISTINNEN	62
– PERSONALSTAND PER 31.12.	65
NACHWEIS ÜBER FINANZZUWEISUNGEN, ZUSCHÜSSE ODER BEITRÄGE AN UND VON GEBIETSKÖRPERSCHAFTEN	
– TRANSFERZAHLUNGEN AN DEN BUND	68
– TRANSFERZAHLUNGEN AN DIE LÄNDER	69
– TRANSFERZAHLUNGEN AN DIE GEMEINDEN	70
– TRANSFERZAHLUNGEN VOM BUND (ORDENTLICHER HAUSHALT)	71
– TRANSFERZAHLUNGEN VOM BUND (AUSSERORDENTLICHER HAUSHALT)	72
– TRANSFERZAHLUNGEN VON DEN LÄNDERN	73
– TRANSFERZAHLUNGEN VON DEN GEMEINDEN	74

	SEITE
NACHWEIS ÜBER ZUFÜHRUNGEN AN UND ENTNAHMEN AUS RÜCKLAGEN	
– HOHEITSVERWALTUNG	76
– BEZIRKSHAUPTMANNSCHAFT EISENSTADT UND UMGEBUNG	93
– BEZIRKSHAUPTMANNSCHAFT OBERPULLENDORF	94
– LANDESBERUFSSCHULE PINKAFELD	95
– LANDESBERUFSSCHULE EISENSTADT	96
– LANDWIRTSCHAFTLICHE FACHSCHULE EISENSTADT	97
– LANDWIRTSCHAFTLICHE FACHSCHULE GÜSSING	98
– LANDWIRTSCHAFTLICHE FACHSCHULE NEUSIEDL AM SEE	99
– BIOLOGISCHE STATION ILLMITZ	100
– JOSEPH HAYDN-KONSERVATORIUM	101
– BGLD. LANDESMUSEEN	102
– LANDESVERWALTUNGSGERICHT	103
– LANDESFORSTGÄRTEN	104
– LANDWIRTSCHAFTLICHER SIEDLUNGSFONDS	105
– LANDSCHAFTSPFLEGEFONDS	106
– LANDESFONDS FÜR DIE OPFER DES KRIEGES UND FASCHISMUS	107
– GEMEINDE-INVESTITIONSFONDS	108
NACHWEIS ÜBER DEN SCHULDENSTAND UND DEN SCHULDENDIENST	
– LANDESDARLEHEN	110

	SEITE
NACHWEIS ÜBER DEN STAND DER NOCH NICHT FÄLLIGEN VERWALTUNGSFORDERUNGEN UND –SCHULDEN	112
NACHWEIS ÜBER DEN STAND AN WERTPAPIEREN	118
NACHWEIS ÜBER DEN STAND AN BETEILIGUNGEN	120
NACHWEIS ÜBER DEN STAND AN HAFTUNGEN	130
NACHWEIS DER VERGÜTUNGEN ZWISCHEN VERWALTUNGSZWEIGEN	134
NACHWEIS DER VORSCHÜSSE UND VERWAHRGELDER	
– HOHEITSVERWALTUNG	136
– SONDERVORANSCHLÄGE	175
– KONKURRENZGEBARUNG	176
VERMÖGENSNACHWEIS	
– LANDESVERMÖGEN	178
– FONDSVERMÖGEN	181
GELDBESTANDSNACHWEIS UND KASSENABSCHLUSS	186
KONKURRENZGEBARUNG	
– GESAMT	208
– WASSERBAU	210
– GÜTERWEGEBAU	222
– AGRARISCHE OPERATIONEN	236

HAUSHALTSRECHNUNG FÜR DAS JAHR 2014

NACHWEIS

ÜBER DIE LEISTUNGEN FÜR PERSONAL

AKTIVBEZÜGE

H/ANSATZ	POST	UGL	BEZEICHNUNG	SU.D.VORG.BETR. -SOLL	VORANSCHLAG	UNTERSCHIED
1/0			VERTRETUNGSKÖRPER UND ALLGEM.VERWALTUNG			
1/00			LANDTAG			
1/001			LANDTAGSDIREKTION			
1/001100	5000		GELDBEZÜGE BEAMTE, VERWALTUNGSPERSONAL	103.116,34	102.000,00	1.116,34
	5100		GELDBEZÜGE VB I, VERWALTUNGSPERSONAL	673.636,35	583.000,00	90.636,35
	5110		GELDBEZÜGE VB II, BETRIEBSPERSONAL	53.949,32	30.000,00	23.949,32
	5600		FAHRTKOSTENZUSCHÜSSE	5.946,88	2.700,00	3.246,88
	5601		REISEGEBÜHREN	1.850,19	3.000,00	1.149,81-
	5630		AUFWANDENTSCHÄDIGUNG	11.363,54	11.000,00	363,54
	5650		MEHRLEISTUNGSVERGÜTUNGEN	58.260,30	59.000,00	739,70-
	5660		ZUWENDUNG AUS ANLASS VON DIENSTJUBILÄEN	9.013,30	22.700,00	13.686,70-
	5800		BEITRAG ZUM FLAG, BEAMTE	5.572,34	5.800,00	227,66-
	5810		SONST. DGB Z. SOZIALEN SICHERHEIT, BEAMTE	3.729,74	3.800,00	70,26-
	5820		BEITRAG ZUM FLAG, VB	35.516,79	26.000,00	9.516,79
	5830		SONST. DGB Z. SOZIALEN SICHERHEIT, VB	150.125,35	102.000,00	48.125,35
	5902		FREIW. SOZIALLEISTUNGEN	300,00	100,00	200,00
	5903		BEITR. D. LDS. Z. PENSIONS KASSE F. LDSBEDIENTETE	7.569,75	4.700,00	2.869,75
-/001			SUMME UNTERABSCHNITT BRUTTO/NETTO	1.119.950,19	955.800,00	164.150,19
1/002			LANDESRECHNUNGSHOF			
1/002000	5000		GELDBEZÜGE BEAMTE, VERWALTUNGSPERSONAL	130.315,96	197.800,00	67.484,04-
	5100		GELDBEZÜGE VB I, VERWALTUNGSPERSONAL	270.023,23	311.000,00	40.976,77-
	5600		FAHRTKOSTENZUSCHÜSSE	2.984,80	3.500,00	515,20-
	5601		REISEGEBÜHREN	3.000,00	3.000,00	0,00
	5630		AUFWANDENTSCHÄDIGUNG	5.082,30	9.000,00	3.917,70-
	5660		ZUWENDUNG AUS ANLASS FÜR DIENSTJUBILÄEN	0,00	100,00	100,00-
	5800		BEITRAG ZUM FLAG, BEAMTE	6.035,71	9.000,00	2.964,29-
	5810		SONST. DGB Z. SOZIALEN SICHERHEIT, BEAMTE	4.976,29	7.300,00	2.323,71-
	5820		BEITRAG ZUM FLAG, VB	12.342,10	12.000,00	342,10
	5830		SONST. DGB Z. SOZIALEN SICHERHEIT, VB	54.315,39	54.000,00	315,39
	5900		SCHULUNGSKOSTEN	11.218,00	10.000,00	1.218,00
	5902		FREIW. SOZIALLEISTUNGEN	0,00	100,00	100,00-
	5903		BEITR. D. LDS. Z. PENSIONS KASSE F. LDSBEDIENTETE	4.045,48	3.200,00	845,48

H/ANSATZ	POST	UGL	BEZEICHNUNG	SU.D.VORG.BETR.-SOLL	VORANSCHLAG	UNTERSCHIED
-/002			SUMME UNTERABSCHNITT BRUTTO/NETTO	504.339,26	620.000,00	115.660,74-
-/00			SUMME ABSCHNITT BRUTTO/NETTO	1.624.289,45	1.575.800,00	48.489,45
1/02			AMT DER LANDESREGIERUNG			
1/020			ALLGEMEINE ANGELEGENHEITEN			
1/0200			AMTSBETRIEB			
1/02000			LEISTUNGEN FÜR PERSONAL			
1/020000	5000		GELDBEZÜGE BEAMTE, VERWALTUNGSPERSONAL	14.782.052,07	15.149.000,00	366.947,93-
	5100		GELDBEZÜGE VB I, VERWALTUNGSPERSONAL	22.480.963,94	22.312.900,00	168.063,94
	5100	004	GELDBEZÜGE, VB I, ASFINAG	26.869,22	27.200,00	330,78-
	5110		GELDBEZÜGE VB II, BETRIEBSPERSONAL	1.467.873,60	1.521.800,00	53.926,40-
	5600		FAHRTKOSTENZUSCHÜSSE	181.387,72	182.000,00	612,28-
	5600	004	FAHRTKOSTENZUSCHÜSSE, VB I, ASFINAG	0,00	100,00	100,00-
	5601		REISEGEBÜHREN, VERSTÄRKUNGSMITTEL	0,00	13.600,00	13.600,00-
	5601	001	REISEGEBÜHREN, LANDESAMTSDIREKTION	124.642,25	130.000,00	5.357,75-
	5601	002	REISEGEBÜHREN, ABTEILUNG 1 - PERSONAL	519,96	4.000,00	3.480,04-
	5601	003	REISEGEBÜHREN, ABTEILUNG 2 - GEMEINDEN	11.548,31	12.000,00	451,69-
	5601	004	REISEGEBÜHREN, ABTEILUNG 3 - FINANZEN	4.623,39	2.500,00	2.123,39
	5601	005	REISEGEBÜHREN, ABTEILUNG 3 - BUCHHALTUNG	3.275,35	3.000,00	275,35
	5601	006	REISEGEBÜHREN, ABTEILUNG 5 - UMWELTSCHUTZ	28.863,94	43.000,00	14.136,06-
	5601	007	REISEGEBÜHREN, ABTEILUNG 4A - AGRARWESEN	7.728,74	9.000,00	1.271,26-
	5601	008	REISEGEBÜHREN, ABTEILUNG 4B - AGRARTECHNIK	7.449,08	14.000,00	6.550,92-
	5601	009	REISEGEBÜHREN, ABTEILUNG 5 - ANLAGENRECHT	3.702,79	5.000,00	1.297,21-
	5601	010	REISEGEBÜHREN, ABTEILUNG 5 - VERKEHR	6.228,79	6.000,00	228,79
	5601	011	REISEGEBÜHREN, ABTEILUNG 5 - FREMDENVERKEHR	1.817,52	4.000,00	2.182,48-
	5601	012	REISEGEBÜHREN, ABTEILUNG 2 - SCHULEN	9.741,45	10.000,00	258,55-
	5601	013	REISEGEBÜHREN, ABTEILUNG 6 - SOZIALES U.GESUNDHEIT	103.000,00	103.000,00	0,00
	5601	016	REISEGEBÜHREN, ABTEILUNG 4A - VETERINÄRWESEN	3.771,26	2.500,00	1.271,26
	5601	018	REISEGEBÜHREN, ABTEILUNG 4B - FORSTTECHNIK	12.673,86	13.000,00	326,14-
	5601	019	REISEGEBÜHREN, ABTEILUNG 7 - KULTUR, WISSENSCHAFT	3.563,53	6.000,00	2.436,47-
	5601	020	REISEGEBÜHREN, ABTEILUNG 7 - ARCHIV	2.086,66	6.000,00	3.913,34-
	5601	022	REISEGEBÜHREN, ABTEILUNG 8 - STRASSENBAU	202.578,91	280.000,00	77.421,09-
	5601	023	REISEGEBÜHREN, ABTEILUNG 8 - STRASSENBAU	0,00	0,00	0,00
	5601	024	REISEGEBÜHREN, ABTEILUNG 9 - WASSER- U.ABFALLW.	54.985,51	75.000,00	20.014,49-

H/ANSATZ	POST	UGL	BEZEICHNUNG	SU.D.VORG.BETR.-SOLL	VORANSCHLAG	UNTERSCHIED
1/020000	5601	025	REISEGEBÜHREN, ABTEILUNG 8 - SICHERH.- U. UMWELTT.	0,00	0,00	0,00
	5601	026	REISEGEBÜHREN, ABTEILUNG 4B - GÜTERWEGE	3.126,88	5.000,00	1.873,12-
	5601	028	REISEGEBÜHREN, LANDESPERSONALAUSSCHUSS	5.648,69	5.000,00	648,69
	5601	029	REISEGEBÜHREN, WEININSTITUT	0,00	200,00	200,00-
	5601	030	REISEGEBÜHREN, LANDESSCHULRAT	2.961,10	3.000,00	38,90-
	5601	031	REISEGEBÜHREN, LANDESAMTSDIREKTION (GARAGE)	72.909,06	68.000,00	4.909,06
	5601	051	REISEGEBÜHREN, ABTEILUNG 4B - AUSSENST. OBERWART	23.361,84	32.000,00	8.638,16-
	5601	052	REISEGEBÜHREN, ABTEILUNG 8 - AUSSENST. OBERWART	842,14	0,00	842,14
	5601	053	REISEGEBÜHREN, ABTEILUNG 8 - BDLZ NORD	0,00	0,00	0,00
	5601	054	REISEGEBÜHREN, ABTEILUNG 8 - BDLZ SÜD	0,00	0,00	0,00
	5601	057	REISEGEBÜHREN, ABTEILUNG 4B - AUSSENST. OBERWART	12.163,30	15.000,00	2.836,70-
	5601	064	REISEGEBÜHREN, VB I, ASFINAG	0,00	100,00	100,00-
	5602		TRENNUNGSENTSCHEIDIGUNGEN	0,00	100,00	100,00-
	5603		REISEPAUSCHALEN	0,00	100,00	100,00-
	5630		AUFWANDSENTSCHEIDIGUNG	496.283,10	560.000,00	63.716,90-
	5650		MEHRLEISTUNGSVERGÜTUNGEN	762.976,31	750.000,00	12.976,31
	5650	004	MEHRLEISTUNGSVERGÜTUNGEN, VB I, ASFINAG	0,00	100,00	100,00-
	5660		ZUWENDUNGEN AUS ANLASS VON DIENSTJUBILÄEN	342.507,90	361.400,00	18.892,10-
	5660	004	DIENSTJUBILÄEN, VB I, ASFINAG	0,00	100,00	100,00-
	5670		BELOHNUNGEN UND AUSHILFEN	16.651,31	15.000,00	1.651,31
	5670	004	BELOHNUNGEN UND AUSHILFEN, VB I, ASFINAG	0,00	100,00	100,00-
	5800		BEITRAG ZUM FLAG, BEAMTE	562.526,99	607.000,00	44.473,01-
	5810		SONST. DGB Z. SOZIALEN SICHERHEIT, BEAMTE	500.199,50	510.000,00	9.800,50-
	5820		BEITRAG ZUM FLAG, VB	1.046.883,54	1.025.000,00	21.883,54
	5820	004	BEITRAG ZUM FLAG, VB, ASFINAG	0,00	100,00	100,00-
	5830		SONST. DGB Z. SOZIALEN SICHERHEIT, VB	4.862.496,02	4.800.000,00	62.496,02
	5830	004	DGB Z. SOZIALEN SICHERHEIT, VB I, ASFINAG	5.685,77	5.700,00	14,23-
	5902		FREIW. SOZIALLEIST., GEBURTS- U. HEIRATSAUSHILFEN	3.300,00	5.000,00	1.700,00-
	5902	004	FREIW. SOZIALLEIST., GEB.-U. HEIRATSAUSH., ASFINAG	0,00	100,00	100,00-
	5903		BEITR. D. LDS. Z. PENSIONSKASSE F. LDSBEDIENTETEN	434.345,02	260.000,00	174.345,02
2/020005	8270	001	RÜCKERSATZ DER BEZÜGE VON LANDESBEDIENSTETEN	1.121.709,92	1.300.000,00	178.290,08-
	8270	004	RÜCKERSATZ DER BEZÜGE DURCH AMS	0,00	100,00	100,00-
	8270	005	FMB, RÜCKERSATZ DER BEZÜGE	0,00	100,00	100,00-
	8280	004	RÜCKERSATZ D. BEZÜGE, VB I, ASFINAG	32.901,44	30.000,00	2.901,44

H/ANSATZ	POST	UGL	BEZEICHNUNG	SU.D.VORG.BETR. -SOLL	VORANSCHLAG	UNTERSCHIED
1/02000			SUMME TEILABSCHNITT BRUTTO	48.686.816,32	48.962.700,00	275.883,68-
2/02000			SUMME TEILABSCHNITT REFUNDIERUNGEN	1.154.611,36	1.330.200,00	175.588,64-
-/02000			SUMME TEILABSCHNITT NETTO	47.532.204,96	47.632.500,00	100.295,04-
1/020			SUMME UNTERABSCHNITT BRUTTO	48.686.816,32	48.962.700,00	275.883,68-
2/020			SUMME UNTERABSCHNITT REFUNDIERUNGEN	1.154.611,36	1.330.200,00	175.588,64-
-/020			SUMME UNTERABSCHNITT NETTO	47.532.204,96	47.632.500,00	100.295,04-
1/02			SUMME ABSCHNITT BRUTTO	48.686.816,32	48.962.700,00	275.883,68-
2/02			SUMME ABSCHNITT REFUNDIERUNGEN	1.154.611,36	1.330.200,00	175.588,64-
-/02			SUMME ABSCHNITT NETTO	47.532.204,96	47.632.500,00	100.295,04-
1/03			BEZIRKSHAUPTMANNschaften			
1/030			ALLGEMEINE ANGELEGENHEITEN			
1/0300			AMTSBETRIEB			
1/03001			BEZIRKSHAUPTMANNschaft EISENSTADT-UMGEBUNG			
1/030010	5000		GELDBEZÜGE BEAMTE, VERWALTUNGSPERSONAL	715.542,93	706.000,00	9.542,93
	5100		GELDBEZÜGE VB I, VERWALTUNGSPERSONAL	1.340.671,78	1.337.700,00	2.971,78
	5110		GELDBEZÜGE VB II, BETRIEBSPERSONAL	36.891,01	39.300,00	2.408,99-
	5600		FAHRTKOSTENZUSCHÜSSE	10.836,19	9.600,00	1.236,19
	5601		REISEGEBÜHREN	26.432,69	30.000,00	3.567,31-
	5630		AUFWANDSENTSCHÄDIGUNG	7.931,88	7.600,00	331,88
	5650		MEHRLEISTUNGSVERGÜTUNGEN	3.828,93	2.000,00	1.828,93
	5660		ZUWENDUNGEN AUS ANLASS VON DIENSTJUBILÄEN	15.739,00	16.000,00	261,00-
	5800		BEITRAG ZUM FLAG, BEAMTE	26.968,86	28.600,00	1.631,14-
	5810		SONST. DGB Z. SOZIALEN SICHERHEIT, BEAMTE	24.751,93	24.900,00	148,07-
	5820		BEITRAG ZUM FLAG, VB	61.987,66	61.500,00	487,66
	5830		SONST. DGB Z. SOZIALEN SICHERHEIT, VB	285.236,18	279.000,00	6.236,18
	5902		FREIW. SOZIALLEIST., GEBURTS- U.HEIRATSAUSHILFEN	600,00	500,00	100,00
	5903		BEITR. D. LDS. Z. PENSIONSKASSE F. LDSBEDIENTETE	24.366,96	13.500,00	10.866,96
-/03001			SUMME TEILABSCHNITT BRUTTO/NETTO	2.581.786,00	2.556.200,00	25.586,00

H/ANSATZ	POST	UGL	BEZEICHNUNG	SU.D.VORG.BETR. -SOLL	VORANSCHLAG	UNTERSCHIED
1/03002			BEZIRKSHAUPTMANNSCHAFT NEUSIEDL AM SEE			
1/030020	5000		GELDBEZÜGE BEAMTE, VERWALTUNGSPERSONAL	428.164,59	474.000,00	45.835,41-
	5100		GELDBEZÜGE VB I, VERWALTUNGSPERSONAL	2.173.984,71	2.139.000,00	34.984,71
	5110		GELDBEZÜGE VB II, BETRIEBSPERSONAL	65.568,15	90.000,00	24.431,85-
	5600		FAHRTKOSTENZUSCHÜSSE	15.439,83	14.600,00	839,83
	5601		REISEGEBÜHREN	38.356,83	60.000,00	21.643,17-
	5630		AUFWANDSENTSCHÄDIGUNG	6.070,74	6.100,00	29,26-
	5650		MEHRLEISTUNGSVERGÜTUNGEN	20.887,23	16.000,00	4.887,23
	5660		ZUWENDUNGEN AUS ANLASS VON DIENSTJUBILÄEN	20.279,30	19.600,00	679,30
	5800		BEITRAG ZUM FLAG, BEAMTE	16.391,66	17.900,00	1.508,34-
	5810		SONST. DGB Z. SOZIALEN SICHERHEIT, BEAMTE	14.657,72	16.500,00	1.842,28-
	5820		BEITRAG ZUM FLAG, VB	87.875,86	84.700,00	3.175,86
	5830		SONST. DGB Z. SOZIALEN SICHERHEIT, VB	461.584,37	437.500,00	24.084,37
	5902		FREIW. SOZIALLEIST., GEBURTS- U. HEIRATSAUSHILFEN	150,00	500,00	350,00-
	5903		BEITR. D. LDS. Z. PENSIONSKASSE F. LDSBEDIENTETE	32.898,33	18.200,00	14.698,33
-/03002			SUMME TEILABSCHNITT BRUTTO/NETTO	3.382.309,32	3.394.600,00	12.290,68-
1/03003			BEZIRKSHAUPTMANNSCHAFT MATTERSBURG			
1/030030	5000		GELDBEZÜGE BEAMTE, VERWALTUNGSPERSONAL	915.592,92	882.000,00	33.592,92
	5100		GELDBEZÜGE VB I, VERWALTUNGSPERSONAL	1.401.248,38	1.314.000,00	87.248,38
	5110		GELDBEZÜGE VB II, BETRIEBSPERSONAL	105.504,69	112.000,00	6.495,31-
	5600		FAHRTKOSTENZUSCHÜSSE	6.393,05	5.200,00	1.193,05
	5601		REISEGEBÜHREN	16.676,90	20.000,00	3.323,10-
	5630		AUFWANDSENTSCHÄDIGUNG	7.527,72	7.600,00	72,28-
	5650		MEHRLEISTUNGSVERGÜTUNGEN	541,52	1.500,00	958,48-
	5660		ZUWENDUNG AUS ANLASS VON DIENSTJUBILÄEN	28.595,06	13.000,00	15.595,06
	5800		BEITRAG ZUM FLAG, BEAMTE	36.497,05	35.000,00	1.497,05
	5810		SONST. DGB Z. SOZIALEN SICHERHEIT, BEAMTE	34.174,54	32.700,00	1.474,54
	5820		BEITRAG ZUM FLAG, VB	61.713,66	54.000,00	7.713,66
	5830		SONST. DGB Z. SOZIALEN SICHERHEIT, VB	308.977,09	280.200,00	28.777,09
	5902		FREIW. SOZIALLEIST., GEBURTS- U. HEIRATSAUSHILFEN	450,00	500,00	50,00-
	5903		BEITR. D. LDS. Z. PENSIONSKASSE F. LDSBEDIENTETE	29.901,01	16.000,00	13.901,01

H/ANSATZ	POST	UGL	BEZEICHNUNG	SU.D.VORG.BETR.-SOLL	VORANSCHLAG	UNTERSCHIED
-/03003			SUMME TEILABSCHNITT BRUTTO/NETTO	2.953.793,59	2.773.700,00	180.093,59
1/03004			BEZIRKSHAUPTMANNSCHAFT OBERPULLENDORF			
1/030040	5000		GELDBEZÜGE BEAMTE, VERWALTUNGSPERSONAL	591.221,77	670.500,00	79.278,23-
	5100		GELDBEZÜGE VB I, VERWALTUNGSPERSONAL	1.459.804,61	1.426.300,00	33.504,61
	5110		GELDBEZÜGE VB II, BETRIEBSPERSONAL	92.388,61	91.900,00	488,61
	5600		FAHRTKOSTENZUSCHÜSSE	6.672,58	8.500,00	1.827,42-
	5601		REISEGEBÜHREN	33.434,91	37.000,00	3.565,09-
	5630		AUFWANDSENTSCHÄDIGUNG	12.604,32	13.000,00	395,68-
	5650		MEHRLEISTUNGSVERGÜTUNGEN	3.730,12	3.500,00	230,12
	5660		ZUWENDUNGEN AUS ANLASS VON DIENSTJUBILÄEN	20.245,58	37.600,00	17.354,42-
	5800		BEITRAG ZUM FLAG, BEAMTE	27.760,38	29.000,00	1.239,62-
	5810		SONST. DGB Z. SOZIALEN SICHERHEIT, BEAMTE	20.464,32	23.100,00	2.635,68-
	5820		BEITRAG ZUM FLAG, VB	63.704,69	63.200,00	504,69
	5830		SONST. DGB Z. SOZIALEN SICHERHEIT, VB	310.773,39	301.000,00	9.773,39
	5902		FREIW. SOZIALLEIST., GEBURTS- U. HEIRATSAUSHILFEN	450,00	500,00	50,00-
	5903		BEITR. D. LDS. Z. PENSIONSASSE F. LDSBEDIENTETE	25.260,85	14.500,00	10.760,85
-/03004			SUMME TEILABSCHNITT BRUTTO/NETTO	2.668.516,13	2.719.600,00	51.083,87-
1/03005			BEZIRKSHAUPTMANNSCHAFT OBERWART			
1/030050	5000		GELDBEZÜGE BEAMTE, VERWALTUNGSPERSONAL	1.158.110,65	1.159.100,00	989,35-
	5100		GELDBEZÜGE VB I, VERWALTUNGSPERSONAL	1.351.910,68	1.434.000,00	82.089,32-
	5110		GELDBEZÜGE VB II, BETRIEBSPERSONAL	61.067,68	61.300,00	232,32-
	5600		FAHRTKOSTENZUSCHÜSSE	8.631,90	9.500,00	868,10-
	5601		REISEGEBÜHREN	31.370,73	48.000,00	16.629,27-
	5630		AUFWANDSENTSCHÄDIGUNG	11.268,93	11.200,00	68,93
	5650		MEHRLEISTUNGSVERGÜTUNGEN	1.775,91	3.000,00	1.224,09-
	5660		ZUWENDUNGEN AUS ANLASS VON DIENSTJUBILÄEN	35.355,04	35.400,00	44,96-
	5800		BEITRAG ZUM FLAG, BEAMTE	50.088,06	51.300,00	1.211,94-
	5810		SONST. DGB Z. SOZIALEN SICHERHEIT, BEAMTE	41.353,97	40.800,00	553,97
	5820		BEITRAG ZUM FLAG, VB	55.801,58	58.500,00	2.698,42-
	5830		SONST. DGB Z. SOZIALEN SICHERHEIT, VB	289.973,21	290.000,00	26,79-
	5902		FREIW. SOZIALLEIST., GEBURTS- U. HEIRATSAUSHILFEN	300,00	500,00	200,00-
	5903		BEITR. D. LDS. Z. PENSIONSASSE F. LDSBEDIENTETE	31.081,86	18.200,00	12.881,86

H/ANSATZ	POST	UGL	BEZEICHNUNG	SU.D.VORG.BETR.-SOLL	VORANSCHLAG	UNTERSCHIED
-/03005			SUMME TEILABSCHNITT BRUTTO/NETTO	3.128.090,20	3.220.800,00	92.709,80-
1/03006			BEZIRKSHAUPTMANNSCHAFT GÜSSING			
1/030060	5000		GELDBEZÜGE BEAMTE, VERWALTUNGSPERSONAL	273.377,45	320.300,00	46.922,55-
	5100		GELDBEZÜGE VB I, VERWALTUNGSPERSONAL	1.044.567,69	1.009.700,00	34.867,69
	5110		GELDBEZÜGE VB II, BETRIEBSPERSONAL	67.805,74	77.000,00	9.194,26-
	5600		FAHRTKOSTENZUSCHÜSSE	5.421,39	5.100,00	321,39
	5601		REISEGEBÜHREN	26.541,69	32.000,00	5.458,31-
	5630		AUFWANDSENTSCHÄDIGUNG	4.528,15	7.600,00	3.071,85-
	5650		MEHRLEISTUNGSVERGÜTUNGEN	1.278,80	3.000,00	1.721,20-
	5660		ZUWENDUNGEN AUS ANLASS VON DIENSTJUBILÄEN	4.123,54	4.100,00	23,54
	5800		BEITRAG ZUM FLAG, BEAMTE	11.494,82	12.000,00	505,18-
	5810		SONST. DGB Z. SOZIALEN SICHERHEIT, BEAMTE	9.622,05	11.200,00	1.577,95-
	5820		BEITRAG ZUM FLAG, VB	46.163,84	43.200,00	2.963,84
	5830		SONST. DGB Z. SOZIALEN SICHERHEIT, VB	226.753,72	207.000,00	19.753,72
	5902		FREIW. SOZIALEIST., GEBURTS- U. HEIRATSAUSHILFEN	0,00	500,00	500,00-
	5903		BEITR. D. LDS. Z. PENSIONSASSE F. LDSBEDIENTETE	16.145,22	9.400,00	6.745,22
-/03006			SUMME TEILABSCHNITT BRUTTO/NETTO	1.737.824,10	1.742.100,00	4.275,90-
1/03007			BEZIRKSHAUPTMANNSCHAFT JENNERSDORF			
1/030070	5000		GELDBEZÜGE BEAMTE, VERWALTUNGSPERSONAL	291.509,38	278.300,00	13.209,38
	5100		GELDBEZÜGE VB I, VERWALTUNGSPERSONAL	845.898,21	875.500,00	29.601,79-
	5110		GELDBEZÜGE VB II, BETRIEBSPERSONAL	52.593,54	70.400,00	17.806,46-
	5600		FAHRTKOSTENZUSCHÜSSE	5.198,75	5.800,00	601,25-
	5601		REISEGEBÜHREN	26.000,00	26.000,00	0,00
	5630		AUFWANDSENTSCHÄDIGUNG	4.627,15	4.700,00	72,85-
	5650		MEHRLEISTUNGSVERGÜTUNGEN	10.595,77	6.000,00	4.595,77
	5660		ZUWENDUNGEN AUS ANLASS VON DIENSTJUBILÄEN	5.895,94	6.100,00	204,06-
	5800		BEITRAG ZUM FLAG, BEAMTE	9.975,19	9.700,00	275,19
	5810		SONST. DGB Z. SOZIALEN SICHERHEIT, BEAMTE	9.841,04	9.200,00	641,04
	5820		BEITRAG ZUM FLAG, VB	33.817,21	34.800,00	982,79-
	5830		SONST. DGB Z. SOZIALEN SICHERHEIT, VB	178.510,29	170.800,00	7.710,29
	5902		FREIW. SOZIALEIST., GEBURTS- U. HEIRATSAUSHILFEN	0,00	500,00	500,00-
	5903		BEITR. D. LDS. Z. PENSIONSASSE F. LDSBEDIENTETE	13.683,31	8.400,00	5.283,31

H/ANSATZ	POST	UGL	BEZEICHNUNG	SU.D.VORG.BETR. -SOLL	VORANSCHLAG	UNTERSCHIED
-/03007			SUMME TEILABSCHNITT BRUTTO/NETTO	1.488.145,78	1.506.200,00	18.054,22-
-/030			SUMME UNTERABSCHNITT BRUTTO/NETTO	17.940.465,12	17.913.200,00	27.265,12
-/03			SUMME ABSCHNITT BRUTTO/NETTO	17.940.465,12	17.913.200,00	27.265,12
1/04			SONDERÄMTER			
1/04500			LANDESVERWALTUNGSGERICHT			
1/045000	5000		GELDBEZÜGE BEAMTE	803.878,64	741.800,00	62.078,64
	5100		GELDBEZÜGE VB	175.166,22	109.800,00	65.366,22
	5600		FAHRTKOSTENZUSCHÜSSE	2.902,37	2.100,00	802,37
	5601		REISEGEBÜHREN	901,30	1.000,00	98,70-
	5630		AUFWANDSENTSCHÄDIGUNG	1.334,06	24.000,00	22.665,94-
	5660		ZUWENDUNG AUS ANLASS VON DIENSTJUBILÄEN	11.615,10	100,00	11.515,10
	5800		BEITRAG ZUM FLAG, BEAMTE	33.927,10	33.800,00	127,10
	5810		SONST. DGB Z. SOZIALEN SICHERHEIT, BEAMTE	23.974,01	24.100,00	125,99-
	5820		BEITRAG ZUM FLAG, VB	7.923,48	5.000,00	2.923,48
	5830		SONST. DGB Z. SOZIALEN SICHERHEIT, VB	35.723,12	23.500,00	12.223,12
	5903		BEITR. D. LDS. Z. PENSIONSKASSE F. LDSBEDIENTETE	9.292,17	4.800,00	4.492,17
-/04500			SUMME TEILABSCHNITT BRUTTO/NETTO	1.106.637,57	970.000,00	136.637,57
-/045			SUMME UNTERABSCHNITT BRUTTO/NETTO	1.106.637,57	970.000,00	136.637,57
-/04			SUMME ABSCHNITT BRUTTO/NETTO	1.106.637,57	970.000,00	136.637,57
1/07			PERSONALVERTRETUNG (OHNE LANDESLEHRER)			
1/070005	5900		FREIW. SOZIALLEISTUNGEN, BETRIEBSAUSFLUG	48.400,00	55.000,00	6.600,00-
-/070			SUMME UNTERABSCHNITT BRUTTO/NETTO	48.400,00	55.000,00	6.600,00-
-/07			SUMME ABSCHNITT BRUTTO/NETTO	48.400,00	55.000,00	6.600,00-

NACHWEIS ÜBER LEISTUNGEN FÜR PERSONAL

H/ANSATZ	POST	UGL	BEZEICHNUNG	SU.D.VORG.BETR. -SOLL	VORANSCHLAG	UNTERSCHIED
1/09 1/095 1/095018	5901		PERSONALBETREUUNG KRANKEN- UND STERBEFÜRSORGE FREIW. SOZIALLEISTUNGEN, ZUSATZKRANKENFÜRSORGE VB	3.004,60	5.000,00	1.995,40-
-/095			SUMME UNTERABSCHNITT BRUTTO/NETTO	3.004,60	5.000,00	1.995,40-
-/09			SUMME ABSCHNITT BRUTTO/NETTO	3.004,60	5.000,00	1.995,40-
1/0 2/0 -/0			SUMME GRUPPE BRUTTO SUMME GRUPPE REFUNDIERUNGEN SUMME GRUPPE NETTO	69.409.613,06 1.154.611,36 68.255.001,70	69.481.700,00 1.330.200,00 68.151.500,00	72.086,94- 175.588,64- 103.501,70
1/2 1/21 1/210 1/21000 1/210000	5005		UNTERRICHT, ERZIEHUNG, SPORT U. WISSENSCH. ALLGEMEINBILDENDER UNTERRICHT ALLGEMEINBILDENDE PFLICHTSCHULEN, GEMEINS. KOSTEN LEISTUNGEN FÜR PERSONAL			
	5106	001	GELDBEZÜGE PRAGM. LEHRER	52.502.364,20	58.685.200,00	6.182.835,80-
	5106	002	GELDBEZÜGE VERTRAGSLEHRER I L	34.003.810,52	27.646.400,00	6.357.410,52
	5106	002	GELDBEZÜGE RELIGIONSLEHRER I L	2.936.417,97	3.131.200,00	194.782,03-
	5107	001	GELDBEZÜGE VERTRAGSLEHRER II L	7.932.498,52	6.943.800,00	988.698,52
	5107	002	GELDBEZÜGE RELIGIONSLEHRER II L	1.068.690,03	1.017.000,00	51.690,03
	5607	001	FAHRTKOSTENZUSCHÜSSE, PRAGM. LEHRER	47.501,08	50.000,00	2.498,92-
	5607	002	FAHRTKOSTENZUSCHÜSSE, VERTRAGSLEHRER	115.321,90	85.000,00	30.321,90
	5607	003	FAHRTKOSTENZUSCHÜSSE, RELIGIONSLEHRER	418,40	1.900,00	1.481,60-
	5609	001	REISEGEBÜHREN INLAND (SCHIK., WANDERT., SCHULLANDW.)	254.969,16	260.000,00	5.030,84-
	5609	002	REISEGEBÜHREN INLAND (SONSTIGE)	565.493,88	640.000,00	74.506,12-
	5609	003	REISEGEBÜHREN (SONST. VERW.)	12.376,66	20.000,00	7.623,34-
	5655	001	MEHRLEISTUNGSVERGÜTUNGEN, PRAGM. LEHRER	391.321,70	691.500,00	300.178,30-
	5655	003	MEHRLEISTUNGSVERGÜTUNGEN, VERTRAGSLEHRER	334.482,01	378.300,00	43.817,99-
	5669	001	ZUWENDUNGEN AUS ANLASS VON DIENSTJUB., PRAGM. LEHR.	791.428,78	2.500.000,00	1.708.571,22-
	5679	001	BELOHNUNGEN U. GELDAUSHILFEN, PRAGM. LEHRER	20.102,99	45.200,00	25.097,01-
	5679	002	BELOHNUNGEN U. GELDAUSHILFEN, VERTRAGSLEHRER	24.761,27	53.500,00	28.738,73-
	5690		BEAMTENENTSCHÄDIGUNGEN GEM. BGBL. NR. 181/1952	0,00	100,00	100,00-
	5805		DGB Z. AUSGLEICHSFONDS F. FAMILIENBEIH., PRAGM. LEHR.	2.235.608,45	2.891.300,00	655.691,55-
	5815		SONST. DGB Z. SOZIALEN SICHERHEIT, PRAGM. LEHRER	2.096.433,16	2.366.600,00	270.166,84-

H/ANSATZ	POST	UGL	BEZEICHNUNG	SU.D.VORG.BETR. -SOLL	VORANSCHLAG	UNTERSCHIED
1/210000	5816		DGB-PENSIONSBEITRAG PRAGM.LEHRER	0,00	100,00	100,00-
	5826	001	DGB Z.AUSGLEICHSFONDS F.FAMILIENBEIH., VERTR.LEHR.	2.071.419,94	1.915.400,00	156.019,94
	5831	001	SONST. DGB Z. SOZIALEN SICHERHEIT, VERTR.LEHRER	9.230.041,82	7.995.700,00	1.234.341,82
	5832		DGB Z. ABFERTIGUNGSVORSORGE	434.159,47	370.200,00	63.959,47
	5903		BEIT.D.LDS.Z.PENSIONS.K.D.LDS.LEHR.ALLG.B.PFLICHTS.	706.056,04	671.500,00	34.556,04
2/210000	8500		LEHRERBESOLDUNG, ERSATZ DURCH DEN BUND GEM. FAG	114.998.576,78	118.359.900,00	3.361.323,22-
1/21000			SUMME TEILABSCHNITT BRUTTO	117.775.677,95	118.359.900,00	584.222,05-
2/21000			SUMME TEILABSCHNITT REFUNDIERUNGEN	114.998.576,78	118.359.900,00	3.361.323,22-
-/21000			SUMME TEILABSCHNITT NETTO	2.777.101,17	0,00	2.777.101,17
1/210			SUMME UNTERABSCHNITT BRUTTO	117.775.677,95	118.359.900,00	584.222,05-
2/210			SUMME UNTERABSCHNITT REFUNDIERUNGEN	114.998.576,78	118.359.900,00	3.361.323,22-
-/210			SUMME UNTERABSCHNITT NETTO	2.777.101,17	0,00	2.777.101,17
1/21			SUMME ABSCHNITT BRUTTO	117.775.677,95	118.359.900,00	584.222,05-
2/21			SUMME ABSCHNITT REFUNDIERUNGEN	114.998.576,78	118.359.900,00	3.361.323,22-
-/21			SUMME ABSCHNITT NETTO	2.777.101,17	0,00	2.777.101,17
1/22			BERUFSBILD. UNTERRICHT,ANST.D.LEHRER-U.ERZ.BILDUNG			
1/220			BERUFSBILDENDE PFLICHTSCHULEN			
1/22000			LEISTUNGEN FÜR PERSONAL			
1/220000	5005		GELDBEZÜGE PRAGM.LEHRER	1.861.599,22	2.594.200,00	732.600,78-
	5106	001	GELDBEZÜGE VERTRAGSLEHRER I L	2.979.892,51	2.954.500,00	25.392,51
	5107	001	GELDBEZÜGE VERTRAGSLEHRER II L	158.517,04	95.000,00	63.517,04
	5107	002	GELDBEZÜGE RELIGIONSLEHRER II L	30.855,29	30.000,00	855,29
	5607	001	FAHRTKOSTENZUSCHÜSSE, PRAGM. LEHRER	7.339,74	11.000,00	3.660,26-
	5607	002	FAHRTKOSTENZUSCHÜSSE, VERTRAGSLEHRER	21.282,01	14.000,00	7.282,01
	5609	001	REISEGEBÜHREN INLAND (SCHIK.,WANDERT.,SCHULLANDW.)	50.150,63	40.000,00	10.150,63
	5655	001	MEHRLEISTUNGSVERGÜTUNGEN, PRAGM.LEHRER	253.303,23	304.600,00	51.296,77-
	5655	002	MEHRLEISTUNGSVERGÜTUNGEN, VERTRAGSLEHRER	424.636,45	265.000,00	159.636,45
	5669	001	ZUWENDUNGEN AUS ANLASS VON DIENSTJUB., PRAGM.LEHR.	7.727,20	25.000,00	17.272,80-
	5679	001	BELOHNUNGEN U.GELDAUSHILFEN, PRAGM.LEHRER	0,00	5.000,00	5.000,00-
	5679	002	BELOHNUNGEN U.GELDAUSHILFEN, VERTRAGSLEHRER	7.501,60	5.000,00	2.501,60
	5805		DGB Z.AUSGLEICHSFONDS F.FAMILIENBEIH., PRAGM.LEHR.	82.629,65	129.700,00	47.070,35-

H/ANSATZ	POST	UGL	BEZEICHNUNG	SU.D.VORG.BETR. -SOLL	VORANSCHLAG	UNTERSCHIED
1/220000	5815		SONST. DGB Z. SOZIALEN SICHERHEIT, PRAGM.LEHRER	71.792,17	94.600,00	22.807,83-
	5826	001	DGB Z.AUSGLEICHSFONDS F.FAMILIENBEIH., VERTR.LEHR.	158.362,10	166.200,00	7.837,90-
	5831	001	SONST. DGB Z. SOZIALEN SICHERHEIT, VERTR.LEHRER	697.315,38	647.900,00	49.415,38
	5832		DGB Z. ABFERTIGUNGSVORSORGE	31.916,25	26.000,00	5.916,25
	5903		BEIT.D.LDS.Z.PENSIONS K.D.LDS.LEHR.BERUFSB.PFL.SCH.	40.020,57	37.000,00	3.020,57
2/220000	8500		LEHRERBESOLDUNG, TEILERSATZ GEM. FAG	2.964.769,85	3.408.100,00	443.330,15-
1/22000			SUMME TEILABSCHNITT BRUTTO	6.884.841,04	7.444.700,00	559.858,96-
2/22000			SUMME TEILABSCHNITT REFUNDIERUNGEN	2.964.769,85	3.408.100,00	443.330,15-
-/22000			SUMME TEILABSCHNITT NETTO	3.920.071,19	4.036.600,00	116.528,81-
1/2201			BERUFSSCHULEN			
1/22010			LANDESBERUFSSCHULE PINKAFELD, UV			
1/220100			LEISTUNGEN FÜR PERSONAL	264.128,95	285.700,00	21.571,05-
-/22010			SUMME TEILABSCHNITT BRUTTO/NETTO	264.128,95	285.700,00	21.571,05-
1/22014			VEREIN Z.FÖRD.D.HTBL PINKAFELD, INTERNAT D.LBS			
1/220140	5110		GELDBEZÜGE VB II, BETRIEBSPERSONAL	82.207,58	118.000,00	35.792,42-
	5820		BEITRAG ZUM FLAG, VB	2.607,73	4.300,00	1.692,27-
	5830		SONST. DGB Z. SOZIALEN SICHERHEIT, VB	10.486,10	19.700,00	9.213,90-
	5903		BEITR. D. LDS. Z. PENSIONSKASSE F. LDSBEDIENTETE	671,12	700,00	28,88-
-/22014			SUMME TEILABSCHNITT BRUTTO/NETTO	95.972,53	142.700,00	46.727,47-
1/2202			BERUFSSCHULEN			
1/22020			LANDESBERUFSSCHULE EISENSTADT, UV			
1/220200			LEISTUNGEN FÜR PERSONAL	636.817,48	728.100,00	91.282,52-
-/22020			SUMME TEILABSCHNITT BRUTTO/NETTO	636.817,48	728.100,00	91.282,52-
1/220			SUMME UNTERABSCHNITT BRUTTO	7.881.760,00	8.601.200,00	719.440,00-
2/220			SUMME UNTERABSCHNITT REFUNDIERUNGEN	2.964.769,85	3.408.100,00	443.330,15-
-/220			SUMME UNTERABSCHNITT NETTO	4.916.990,15	5.193.100,00	276.109,85-

H/ANSATZ	POST	UGL	BEZEICHNUNG	SU.D.VORG.BETR. -SOLL	VORANSCHLAG	UNTERSCHIED
1/221			BERUFSBILDENDE MITTLERE SCHULEN			
1/22100			LANDESFACHSCHULE F. KERAMIK U.OFENBAU IN STOOB, UV			
1/221000			LEISTUNGEN FÜR PERSONAL	436.309,95	531.100,00	94.790,05-
-/22100			SUMME TEILABSCHNITT BRUTTO/NETTO	436.309,95	531.100,00	94.790,05-
1/2211			LANDWIRTSCHAFTLICHE FACHSCHULEN			
1/22110			LEISTUNGEN FÜR PERSONAL			
1/221100	5005		GELDBEZÜGE PRAGM.LEHRER	190.977,42	381.000,00	190.022,58-
	5106		GELDBEZÜGE VERTRAGSLEHRER I L	985.526,73	1.077.000,00	91.473,27-
	5607		FAHRTKOSTENZUSCHÜSSE, PRAGM.LEHRER	630,96	600,00	30,96
	5607	001	FAHRTKOSTENZUSCHÜSSE, VERTRAGSLEHRER	4.410,92	5.400,00	989,08-
	5609		REISEGEBÜHREN INLAND (SCHIK.,WANDERT.,SCHULLANDW.)	19.413,80	20.000,00	586,20-
	5609	001	REISEGEBÜHREN AUSLAND	2.586,20	2.000,00	586,20
	5635		BILDUNGSZULAGEN, PRAGM.LEHRER	0,00	100,00	100,00-
	5635	001	BILDUNGSZULAGEN, VERTRAGSLEHRER	0,00	100,00	100,00-
	5655		MEHRLEISTUNGSVERGÜTUNGEN, PRAGM.LEHRER	18.874,54	30.000,00	11.125,46-
	5655	001	MEHRLEISTUNGSVERGÜTUNGEN, VERTRAGSLEHRER	91.291,38	80.000,00	11.291,38
	5660		ZUWENDUNG AUS ANLASS VON DIENSTJUBILÄEN	0,00	100,00	100,00-
	5679		BELOHNUNGEN U.GELDAUSHILFEN, PRAGM.LEHRER	379,30	1.000,00	620,70-
	5679	001	BELOHNUNGEN U.GELDAUSHILFEN, VERTRAGSLEHRER	1.177,32	1.500,00	322,68-
	5805		BEITRAG ZUM FLAG, PRAGM. LEHRER	4.930,01	14.500,00	9.569,99-
	5815		SONST. DGB Z. SOZIALEN SICHERHEIT, PRAGM.LEHRER	7.414,74	14.600,00	7.185,26-
	5826		BEITRAG ZUM FLAG, VERTRAGSLEHRER	46.563,08	46.900,00	336,92-
	5831		SONST. DGB Z. SOZIALEN SICHERHEIT, VERTR.LEHRER	209.364,71	220.700,00	11.335,29-
	5832		DGB Z. MITARBEITERVORSORGEKASSE, VERTR.LEHRER	10.791,65	11.500,00	708,35-
	5903		BEITR. D. LDS. Z. PENSIONS KASSE F. LDSBEDIENTETE	8.871,31	9.600,00	728,69-
2/221100	8500		LEHRERBESOLDUNG, TEILERSATZ GEM. FAG	681.000,00	744.000,00	63.000,00-
1/22110			SUMME TEILABSCHNITT BRUTTO	1.603.204,07	1.916.600,00	313.395,93-
2/22110			SUMME TEILABSCHNITT REFUNDIERUNGEN	681.000,00	744.000,00	63.000,00-
-/22110			SUMME TEILABSCHNITT NETTO	922.204,07	1.172.600,00	250.395,93-

H/ANSATZ	POST	UGL	BEZEICHNUNG	SU.D.VORG.BETR. -SOLL	VORANSCHLAG	UNTERSCHIED
1/22120 1/221200			LANDWIRTSCHAFTLICHE FACHSCHULE EISENSTADT, UV LEISTUNGEN FÜR PERSONAL	634.649,63	615.300,00	19.349,63
-/22120			SUMME TEILABSCHNITT BRUTTO/NETTO	634.649,63	615.300,00	19.349,63
1/22130 1/221300			LANDWIRTSCHAFTLICHE FACHSCHULE GÜSSING, UV LEISTUNGEN FÜR PERSONAL	493.141,27	502.000,00	8.858,73-
-/22130			SUMME TEILABSCHNITT BRUTTO/NETTO	493.141,27	502.000,00	8.858,73-
1/22140 1/221400			LANDWIRTSCHAFTLICHE FACHSCHULE NEUSIEDL AM SEE, UV LEISTUNGEN FÜR PERSONAL	76.138,22	87.700,00	11.561,78-
-/22140			SUMME TEILABSCHNITT BRUTTO/NETTO	76.138,22	87.700,00	11.561,78-
1/221 2/221 -/221			SUMME UNTERABSCHNITT BRUTTO SUMME UNTERABSCHNITT REFUNDIERUNGEN SUMME UNTERABSCHNITT NETTO	3.243.443,14 681.000,00 2.562.443,14	3.652.700,00 744.000,00 2.908.700,00	409.256,86- 63.000,00- 346.256,86-
1/228 1/228000	5111 5820 5830		BERUFSAUSBILDUNG SCHULENTLASSENER JUGENDLICHER LEHRLINGSENTSCHÄDIGUNG BEITRAG ZUM FLAG, LEHRLINGE SONST. DGB Z. SOZIALEN SICHERHEIT	120.169,55 5.513,37 22.076,67	300.000,00 13.700,00 49.200,00	179.830,45- 8.186,63- 27.123,33-
-/228			SUMME UNTERABSCHNITT BRUTTO/NETTO	147.759,59	362.900,00	215.140,41-
1/22 2/22 -/22			SUMME ABSCHNITT BRUTTO SUMME ABSCHNITT REFUNDIERUNGEN SUMME ABSCHNITT NETTO	11.272.962,73 3.645.769,85 7.627.192,88	12.616.800,00 4.152.100,00 8.464.700,00	1.343.837,27- 506.330,15- 837.507,12-

H/ANSATZ	POST	UGL	BEZEICHNUNG	SU.D.VORG.BETR. -SOLL	VORANSCHLAG	UNTERSCHIED
1/24			VORSCHULISCHE ERZIEHUNG			
1/240			KINDERGÄRTEN			
1/2400			KINDERGARTENAUF SICHT			
1/24000			LEISTUNGEN FÜR PERSONAL			
1/240000	5101		VERTRAGSBEDIENSTETE I	60.305,33	56.700,00	3.605,33
	5600		FAHRTKOSTENZUSCHÜSSE	662,40	700,00	37,60-
	5630		AUFWANDSENTSCHÄDIGUNG	2.225,46	2.200,00	25,46
	5660		ZUWENDUNGEN A.ANLASS V.DIENSTJUB.	0,00	100,00	100,00-
	5820		BEITRAG ZUM FLAG, VB	2.775,59	2.700,00	75,59
	5830		SONST. DGB Z. SOZIALEN SICHERHEIT, VB	12.898,89	12.500,00	398,89
	5903		BEITR. D. LDS. Z. PENSIONSKASSE F. LDSBEDIENSTETE	764,97	400,00	364,97
-/24000			SUMME TEILABSCHNITT BRUTTO/NETTO	79.632,64	75.300,00	4.332,64
1/24001			FACHBERATER UND ASSISTENZKINDERGÄRTNERINNEN			
1/240010	5101		VERTRAGSBEDIENSTETE I	25.577,06	137.000,00	111.422,94-
	5600		FAHRTKOSTENZUSCHÜSSE	172,20	3.200,00	3.027,80-
	5601		REISEGEBÜHREN	3.029,33	30.000,00	26.970,67-
	5660		ZUWENDUNGEN A.ANLASS V.DIENSTJUB.	0,00	100,00	100,00-
	5820		BEITRAG ZUM FLAG, VB	4.224,35	10.000,00	5.775,65-
	5830		SONST. DGB Z. SOZIALEN SICHERHEIT, VB	3.922,47	45.000,00	41.077,53-
	5903		BEITR. D. LDS. Z. PENSIONSKASSE F. LDSBEDIENSTETE	434,96	1.700,00	1.265,04-
-/24001			SUMME TEILABSCHNITT BRUTTO/NETTO	37.360,37	227.000,00	189.639,63-
-/240			SUMME UNTERABSCHNITT BRUTTO/NETTO	116.993,01	302.300,00	185.306,99-
-/24			SUMME ABSCHNITT BRUTTO/NETTO	116.993,01	302.300,00	185.306,99-

H/ANSATZ	POST	UGL	BEZEICHNUNG	SU.D.VORG.BETR. -SOLL	VORANSCHLAG	UNTERSCHIED
1/28 1/289 1/28900 1/289000			FORSCHUNG UND WISSENSCHAFT SONSTIGE EINRICHTUNGEN UND MASSNAHMEN BIOLOGISCHE STATION ILLMITZ, UV LEISTUNGEN FÜR PERSONAL	941.435,69	951.300,00	9.864,31-
-/28900			SUMME TEILABSCHNITT BRUTTO/NETTO	941.435,69	951.300,00	9.864,31-
-/289			SUMME UNTERABSCHNITT BRUTTO/NETTO	941.435,69	951.300,00	9.864,31-
-/28			SUMME ABSCHNITT BRUTTO/NETTO	941.435,69	951.300,00	9.864,31-
1/2 2/2 -/2			SUMME GRUPPE BRUTTO SUMME GRUPPE REFUNDIERUNGEN SUMME GRUPPE NETTO	130.107.069,38 118.644.346,63 11.462.722,75	132.230.300,00 122.512.000,00 9.718.300,00	2.123.230,62- 3.867.653,37- 1.744.422,75
1/3 1/32 1/320 1/32000 1/320000			KUNST, KULTUR UND KULTUS MUSIK UND DARSTELLEND KUNST AUSBILDUNG IN MUSIK UND DARSTELLENDER KUNST JOSEPH HAYDN-KONSERVATORIUM, UV LEISTUNGEN FÜR PERSONAL	2.540.327,08	2.554.200,00	13.872,92-
-/32000			SUMME TEILABSCHNITT BRUTTO/NETTO	2.540.327,08	2.554.200,00	13.872,92-
-/320			SUMME UNTERABSCHNITT BRUTTO/NETTO	2.540.327,08	2.554.200,00	13.872,92-
-/32			SUMME ABSCHNITT BRUTTO/NETTO	2.540.327,08	2.554.200,00	13.872,92-
1/34 1/340 1/34000 1/340000			MUSEEN UND SONSTIGE SAMMLUNGEN MUSEEN LANDESMUSEEN, UV LEISTUNGEN FÜR PERSONAL	1.075.881,93	1.030.900,00	44.981,93
-/34000			SUMME TEILABSCHNITT BRUTTO/NETTO	1.075.881,93	1.030.900,00	44.981,93

H/ANSATZ	POST	UGL	BEZEICHNUNG	SU.D.VORG.BETR. -SOLL	VORANSCHLAG	UNTERSCHIED
-/340			SUMME UNTERABSCHNITT BRUTTO/NETTO	1.075.881,93	1.030.900,00	44.981,93
-/34			SUMME ABSCHNITT BRUTTO/NETTO	1.075.881,93	1.030.900,00	44.981,93
1/38			SONSTIGE KULTURPFLEGE			
1/380			EINRICHTUNGEN DER KULTURPFLEGE			
1/3801			KULTURZENTREN			
1/38015			KULTURZENTREN, LEISTUNGEN FÜR PERSONAL			
1/380150	5000		GELDBEZÜGE BEAMTE, VERWALTUNGSPERSONAL	69.341,74	145.400,00	76.058,26-
	5101		VERTRAGSBEDIENSTETE I	33.989,78	34.500,00	510,22-
	5102		VERTRAGSBEDIENSTETE II	149.688,64	148.600,00	1.088,64
	5600		FAHRTKOSTENZUSCHÜSSE	0,00	800,00	800,00-
	5601		REISEGEBÜHREN, INLAND	0,00	100,00	100,00-
	5611		REISEGEBÜHREN, AUSLAND	0,00	100,00	100,00-
	5630		AUFWANDSENTSCHÄDIGUNG	11.427,00	15.200,00	3.773,00-
	5650		MEHRLEISTUNGSVERGÜTUNGEN	719,69	500,00	219,69
	5660		ZUWENDUNGEN AUS ANLASS VON DIENSTJUBILÄEN	4.352,40	4.400,00	47,60-
	5800		BEITRAG ZUM FLAG, BEAMTE	2.795,92	3.000,00	204,08-
	5810		SONST. DGB Z. SOZIALEN SICHERHEIT, BEAMTE	2.415,64	5.200,00	2.784,36-
	5820		BEITRAG ZUM FLAG, VB	5.866,21	7.400,00	1.533,79-
	5830		SONST. DGB Z. SOZIALEN SICHERHEIT, VB	39.321,47	39.200,00	121,47
	5901		FREIW. SOZIALLEISTUNGEN, ZUSATZKRANKENFÜRSORGE VB	36,00	100,00	64,00-
	5902		FREIW. SOZIALLEIST., GEBURTS- U.HEIRATSAUSHILFEN	0,00	100,00	100,00-
	5903		BEITR. D. LDS. Z. PENSIONSKASSE F. LDSBEDIENTETE	3.224,29	2.300,00	924,29
-/38015			SUMME TEILABSCHNITT BRUTTO/NETTO	323.178,78	406.900,00	83.721,22-
-/380			SUMME UNTERABSCHNITT BRUTTO/NETTO	323.178,78	406.900,00	83.721,22-
-/38			SUMME ABSCHNITT BRUTTO/NETTO	323.178,78	406.900,00	83.721,22-
-/3			SUMME GRUPPE BRUTTO/NETTO	3.939.387,79	3.992.000,00	52.612,21-

H/ANSATZ	POST	UGL	BEZEICHNUNG	SU.D.VORG.BETR. -SOLL	VORANSCHLAG	UNTERSCHIED
1/5			GESUNDHEIT			
1/51			GESUNDHEITSDIENST			
1/512			SONSTIGE MEDIZINISCHE BERATUNG UND BETREUUNG			
1/51212			FÜRSORGE UND REHABILITATION PSYCH.BEHINDERTER			
1/512120	5100		GELDBEZÜGE VB I, VERWALTUNGSPERSONAL	219.030,82	298.300,00	79.269,18-
	5660		ZUWENDUNGEN AUS ANLASS VON DIENSTJUBILÄEN	0,00	100,00	100,00-
	5820		BEITRAG ZUM FLAG, VB	9.856,14	9.300,00	556,14
	5830		SONST. DGB Z. SOZIALEN SICHERHEIT, VB	46.172,34	44.000,00	2.172,34
	5903		BEITR. D. LDS. Z. PENSIONSASSE F. LDSBEDIENTETE	2.659,68	1.500,00	1.159,68
-/51212			SUMME TEILABSCHNITT BRUTTO/NETTO	277.718,98	353.200,00	75.481,02-
-/512			SUMME UNTERABSCHNITT BRUTTO/NETTO	277.718,98	353.200,00	75.481,02-
-/51			SUMME ABSCHNITT BRUTTO/NETTO	277.718,98	353.200,00	75.481,02-
1/55			EIGENE KRANKENANSTALTEN			
1/552			STANDARDKRANKENANSTALTEN			
1/55230			KRAGES-KRANKENANSTALTEN, PERSONALAUFWAND			
1/552300	5000	100	VERRECHNUNG PERSONALAUFWAND KRAGES, AKTIVE	95.502.278,59	96.895.100,00	1.392.821,41-
2/552301	8270	001	PERSONALAUFWAND, KOSTENERSATZ KRAGES	95.452.846,31	96.796.400,00	1.343.553,69-
1/55230			SUMME TEILABSCHNITT BRUTTO	95.502.278,59	96.895.100,00	1.392.821,41-
2/55230			SUMME TEILABSCHNITT ERSÄTZE	95.452.846,31	96.796.400,00	1.343.553,69-
-/55230			SUMME TEILABSCHNITT NETTO	49.432,28	98.700,00	49.267,72-
1/552			SUMME UNTERABSCHNITT BRUTTO	95.502.278,59	96.895.100,00	1.392.821,41-
2/552			SUMME UNTERABSCHNITT ERSÄTZE	95.452.846,31	96.796.400,00	1.343.553,69-
-/552			SUMME UNTERABSCHNITT NETTO	49.432,28	98.700,00	49.267,72-

H/ANSATZ	POST	UGL	BEZEICHNUNG	SU.D.VORG.BETR. -SOLL	VORANSCHLAG	UNTERSCHIED
1/555 1/55500 1/555000	5000	100	PFLEGEANSTALTEN FÜR CHRONISCH KRANKE KRAGES-PFLEGEANSTALTEN, PERSONALAUFWAND VERRECHNUNG PERSONALAUFWAND KRAGES, AKTIVE	8.999.397,54	100,00	8.999.297,54
2/555001	8270	001	PERSONALAUFWAND, KOSTENERSATZ KRAGES	8.999.397,54	100,00	8.999.297,54
1/55500 2/55500 -/55500			SUMME TEILABSCHNITT BRUTTO SUMME TEILABSCHNITT ERSÄTZE SUMME TEILABSCHNITT NETTO	8.999.397,54 8.999.397,54 0,00	100,00 100,00 0,00	8.999.297,54 8.999.297,54 0,00
1/555 2/555 -/555			SUMME UNTERABSCHNITT BRUTTO SUMME UNTERABSCHNITT ERSÄTZE SUMME UNTERABSCHNITT NETTO	8.999.397,54 8.999.397,54 0,00	100,00 100,00 0,00	8.999.297,54 8.999.297,54 0,00
1/55 2/55 -/55			SUMME ABSCHNITT BRUTTO SUMME ABSCHNITT ERSÄTZE SUMME ABSCHNITT NETTO	104.501.676,13 104.452.243,85 49.432,28	96.895.200,00 96.796.500,00 98.700,00	7.606.476,13 7.655.743,85 49.267,72-
1/5 2/5 -/5			SUMME GRUPPE BRUTTO SUMME GRUPPE ERSÄTZE SUMME GRUPPE NETTO	104.779.395,11 104.452.243,85 327.151,26	97.248.400,00 96.796.500,00 451.900,00	7.530.995,11 7.655.743,85 124.748,74-
1/6 1/61 1/611 1/6114 1/61142 1/611420	5110	001	STRASSEN- UND WASSERBAU, VERKEHR STRASSENBAU LANDESSTRASSEN BAUDIREKTION, ZENTRALE VERWALTUNG BAUDIREKTION, LEISTUNGEN FÜR PERSONAL GELDBEZÜGE VB II, BETRIEBSPERSONAL, LAND	13.134.034,96	14.215.100,00	1.081.065,04-
	5110	002	GELDBEZÜGE VB II, BETRIEBSPERSONAL, BUND	47.940,45	0,00	47.940,45
	5110	004	GELDBEZÜGE VB II, ASFINAG	791.241,57	841.000,00	49.758,43-
	5600	001	FAHRTKOSTENZUSCHÜSSE, VB II, LAND	159.602,77	198.800,00	39.197,23-
	5600	002	FAHRTKOSTENZUSCHÜSSE, VB II, BUND	11.329,96	0,00	11.329,96
	5600	004	FAHRTKOSTENZUSCHÜSSE, VB II ASFINAG	3.688,64	5.000,00	1.311,36-
	5601	001	REISEGEBÜHREN, LAND	1.349.834,78	1.430.000,00	80.165,22-
	5601	004	REISEGEBÜHREN, ASFINAG	0,00	100,00	100,00-

H/ANSATZ	POST	UGL	BEZEICHNUNG	SU.D.VORG.BETR. -SOLL	VORANSCHLAG	UNTERSCHIED
1/611420	5650	001	MEHRLEISTUNGSVERGÜTUNGEN, LAND	237.800,03	367.500,00	129.699,97-
	5650	002	MEHRLEISTUNGSVERGÜTUNGEN, BUND	26.202,51	0,00	26.202,51
	5650	004	MEHRLEISTUNGSVERGÜTUNGEN, ASFINAG	40.310,54	40.000,00	310,54
	5660	001	JUBILÄUMSZUWENDUNGEN, LAND	44.185,22	58.600,00	14.414,78-
	5660	004	JUBILÄUMSZUWENDUNGEN, ASFINAG	0,00	100,00	100,00-
	5820	001	BEITRAG ZUM FLAG, VB, LAND	528.100,42	593.000,00	64.899,58-
	5820	002	BEITRAG ZUM FLAG, VB, BUND	3.529,20	0,00	3.529,20
	5820	004	BEITRAG ZUM FLAG, VB, ASFINAG	33.609,92	37.000,00	3.390,08-
	5830	001	SONST. DGB Z. SOZIALEN SICHERHEIT, LAND	2.566.279,83	2.664.500,00	98.220,17-
	5830	002	SONST. DGB Z. SOZIALEN SICHERHEIT, BUND	14.100,88	0,00	14.100,88
	5830	004	DGB Z. SOZIALEN SICHERHEIT, ASFINAG	159.764,60	162.700,00	2.935,40-
	5903		BEITR. D. LDS. Z. PENSIONSKASSE F. LDSBEDIENTETE	157.884,21	94.000,00	63.884,21
2/611425	8270		KOSTENERSÄTZE FÜR VB II	2.324.495,88	2.750.000,00	425.504,12-
	8540	004	RÜCKERSATZ D. BEZÜGE, VB II, ASFINAG	1.033.239,46	1.085.000,00	51.760,54-
1/61142			SUMME TEILABSCHNITT BRUTTO	19.309.440,49	20.707.400,00	1.397.959,51-
2/61142			SUMME TEILABSCHNITT REFUNDIERUNGEN	3.357.735,34	3.835.000,00	477.264,66-
-/61142			SUMME TEILABSCHNITT NETTO	15.951.705,15	16.872.400,00	920.694,85-
1/611			SUMME UNTERABSCHNITT BRUTTO	19.309.440,49	20.707.400,00	1.397.959,51-
2/611			SUMME UNTERABSCHNITT REFUNDIERUNGEN	3.357.735,34	3.835.000,00	477.264,66-
-/611			SUMME UNTERABSCHNITT NETTO	15.951.705,15	16.872.400,00	920.694,85-
1/61			SUMME ABSCHNITT BRUTTO	19.309.440,49	20.707.400,00	1.397.959,51-
2/61			SUMME ABSCHNITT REFUNDIERUNGEN	3.357.735,34	3.835.000,00	477.264,66-
-/61			SUMME ABSCHNITT NETTO	15.951.705,15	16.872.400,00	920.694,85-
1/63			SCHUTZWASSERBAU			
1/631			KONKURRENZGEWÄSSER			
1/6312			LEISTUNGEN FÜR PERSONAL			
1/631200	5601		REISEGEBÜHREN, INLAND	0,00	0,00	0,00

H/ANSATZ	POST	UGL	BEZEICHNUNG	SU.D.VORG.BETR. -SOLL	VORANSCHLAG	UNTERSCHIED
-/631			SUMME UNTERABSCHNITT BRUTTO/NETTO	0,00	0,00	0,00
-/63			SUMME ABSCHNITT BRUTTO/NETTO	0,00	0,00	0,00
1/6			SUMME GRUPPE BRUTTO	19.309.440,49	20.707.400,00	1.397.959,51-
2/6			SUMME GRUPPE REFUNDIERUNGEN	3.357.735,34	3.835.000,00	477.264,66-
-/6			SUMME GRUPPE NETTO	15.951.705,15	16.872.400,00	920.694,85-
1/7 1/71 1/710 1/7102 1/71022 1/710220			WIRTSCHAFTSFÖRDERUNG GRUNDLAGENVERBESSER. I. D. LAND-U. FORSTWIRTSCHAFT LAND- UND FORSTWIRTSCHAFTLICHER WEGBAU GÜTERWEGE, BAUMASCHINENBEWIRTSCHAFTUNG LEISTUNGEN FÜR PERSONAL REISEGEBÜHREN, INLAND			
	5601			0,00	0,00	0,00
-/71022			SUMME TEILABSCHNITT BRUTTO/NETTO	0,00	0,00	0,00
-/710			SUMME UNTERABSCHNITT BRUTTO/NETTO	0,00	0,00	0,00
-/71			SUMME ABSCHNITT BRUTTO/NETTO	0,00	0,00	0,00
-/7			SUMME GRUPPE BRUTTO/NETTO	0,00	0,00	0,00
1/8 1/86 1/867 1/86700 1/867000			DIENSTLEISTUNGEN LAND- UND FORSTWIRTSCHAFTLICHE BETRIEBE FORSTGÄRTEN, BAUMSCHULEN LANDESFORSTGÄRTEN, UV LEISTUNGEN FÜR PERSONAL			
				249.733,32	270.800,00	21.066,68-
-/86700			SUMME TEILABSCHNITT BRUTTO/NETTO	249.733,32	270.800,00	21.066,68-
-/867			SUMME UNTERABSCHNITT BRUTTO/NETTO	249.733,32	270.800,00	21.066,68-

H/ANSATZ	POST	UGL	BEZEICHNUNG	SU.D.VORG.BETR. -SOLL	VORANSCHLAG	UNTERSCHIED
-/86			SUMME ABSCHNITT BRUTTO/NETTO	249.733,32	270.800,00	21.066,68-
-/8			SUMME GRUPPE BRUTTO/NETTO	249.733,32	270.800,00	21.066,68-
			SUMME GESAMT BRUTTO	327.794.639,15	323.930.600,00	3.864.039,15
			SUMME GESAMT ERSÄTZE	104.452.243,85	96.796.500,00	7.655.743,85
			SUMME GESAMT REFUNDIERUNGEN	123.156.693,33	127.677.200,00	4.520.506,67-
			SUMME GESAMT NETTO	100.185.701,97	99.456.900,00	728.801,97

HAUSHALTSRECHNUNG FÜR DAS JAHR 2014

NACHWEIS

ÜBER DIE LEISTUNGEN FÜR PERSONAL

RUHEBEZÜGE

H/ANSATZ	POST	UGL	BEZEICHNUNG	SU.D.VORG.BETR. -SOLL	VORANSCHLAG	UNTERSCHIED
1/0			VERTRETUNGSKÖRPER UND ALLGEM.VERWALTUNG			
1/04			SONDERÄMTER			
1/04500			LANDESVERWALTUNGSGERICHT			
1/045008	7600		RUHEBEZÜGE	129.907,52	131.600,00	1.692,48-
	7601		VERSORGUNGSBEZÜGE	0,00	100,00	100,00-
	7606		DGB FÜR RUHE- UND VERSORGUNGSBEZÜGE	3.730,73	3.800,00	69,27-
-/04500			SUMME TEILABSCHNITT BRUTTO/NETTO	133.638,25	135.500,00	1.861,75-
-/045			SUMME UNTERABSCHNITT BRUTTO/NETTO	133.638,25	135.500,00	1.861,75-
-/04			SUMME ABSCHNITT BRUTTO/NETTO	133.638,25	135.500,00	1.861,75-
1/08			PENSIONEN (O.LANDESLEHRER),SOWEIT NICHT AUFGET.			
1/08000			RUHE- UND VERSORGUNGSBEZÜGE			
1/080008	7600	001	RUHEBEZÜGE AN ÖFFENTL.-RECHTL. BED. (LAND)	20.379.978,22	20.600.000,00	220.021,78-
	7600	002	RUHEBEZÜGE AN ÖFFENTL.-RECHTL. BED. (GEMEINDEBED.)	3.173.514,56	3.162.000,00	11.514,56
	7600	003	RUHEBEZÜGE AN ÖFFENTL.-RECHTL. BED. (KINDERGÄRTN.)	0,00	100,00	100,00-
	7600	004	RUHEBEZÜGE AN ÖFFENTL.-RECHTL. BED. (KREISÄRZTE)	1.466.000,20	1.528.800,00	62.799,80-
	7600	005	RUHEBEZÜGE AN ÖFFENTL.-RECHTL. BED. (BÜRGERM.)	1.699.398,35	1.824.300,00	124.901,65-
	7600	007	RUHEBEZÜGE FÜR LSR-PRÄSIDENTEN	18.402,07	17.700,00	702,07
	7601	001	VERSORGUNGSBEZÜGE (LAND)	5.330.085,31	5.636.900,00	306.814,69-
	7601	002	VERSORGUNGSBEZÜGE (GEMEINDEBED.)	1.195.426,02	1.241.700,00	46.273,98-
	7601	003	VERSORGUNGSBEZÜGE (KREISÄRZTE)	905.532,90	1.005.200,00	99.667,10-
	7601	004	VERSORGUNGSBEZÜGE (BÜRGERMEISTER)	321.061,16	296.800,00	24.261,16
	7601	005	VERSORGUNGSBEZÜGE (LSR-PRÄS.)	0,00	100,00	100,00-
	7604	001	AUSSERORDENTLICHE VERSORGUNGSBEZÜGE (LAND)	30.236,08	30.300,00	63,92-
	7604	002	AUSSERORDENTLICHE VERSORGUNGSBEZÜGE (KREISÄRZTE)	0,00	100,00	100,00-
	7604	004	AUSSERORDENTLICHE VERSORGUNGSBEZÜGE (GDE.BEAMTE)	0,00	100,00	100,00-
	7605	001	GELDAUSHILFEN AN RUHE- U.VERSORGUNGSBEZUGSEMPF.	0,00	100,00	100,00-
	7605	002	ÜBERBR.BEIHILFEN AN RUHE- U.VERSORGUNGSBEZUGSEMPF.	0,00	100,00	100,00-
	7606	001	DGB FÜR RUHE- UND VERSORGUNGSBEZUGSEMPFÄNGER	1.027.454,70	1.050.000,00	22.545,30-

H/ANSATZ	POST	UGL	BEZEICHNUNG	SU.D.VORG.BETR. -SOLL	VORANSCHLAG	UNTERSCHIED
-/08000			SUMME TEILABSCHNITT BRUTTO/NETTO	35.547.089,57	36.394.300,00	847.210,43-
1/08002			PENSIONSBEITRÄGE UND ÜBERWEISUNGSBETRÄGE			
1/080028	7310	001	ÜBERWEISUNGSBETRÄGE (LAND)	65.164,45	15.000,00	50.164,45
	7310	002	ÜBERWEISUNGSBETRÄGE (KREISÄRZTE)	0,00	15.000,00	15.000,00-
	7310	003	ÜBERWEISUNGSBETRÄGE (GEMEINDEBEAMTE)	0,00	15.000,00	15.000,00-
-/08002			SUMME TEILABSCHNITT BRUTTO/NETTO	65.164,45	45.000,00	20.164,45
-/080			SUMME UNTERABSCHNITT BRUTTO/NETTO	35.612.254,02	36.439.300,00	827.045,98-
-/08			SUMME ABSCHNITT BRUTTO/NETTO	35.612.254,02	36.439.300,00	827.045,98-
-/0			SUMME GRUPPE BRUTTO/NETTO	35.745.892,27	36.574.800,00	828.907,73-
1/2			UNTERRICHT, ERZIEHUNG, SPORT U. WISSENSCH.			
1/20			GESONDERTE VERWALTUNG			
1/208			PENSIONEN DER LANDESLEHRER			
1/208008	7600		RUHEBEZÜGE AN ÖFFENTL.-RECHTL. BEDIENSTETE	65.775.251,72	64.011.900,00	1.763.351,72
	7602		VERSORGUNGSBEZÜGE NACH ÖFFENTL.-RECHTL. BEDIENST.	6.869.910,29	8.480.600,00	1.610.689,71-
	7605		GELDAUSHILFEN AN RUHE- U. VERSORGUNGSBEZUGSEMPF.	200,00	1.500,00	1.300,00-
	7606		DGB FÜR RUHE- UND VERSORGUNGSBEZUGSEMPFÄNGER	2.210.142,53	2.583.100,00	372.957,47-
2/208010	8500		ERSÄTZE DES BUNDES GEM. FAG	69.550.290,94	63.736.000,00	5.814.290,94
1/208028	7310		ÜBERWEISUNGSBETRÄGE	7.690,13	100.000,00	92.309,87-
1/208			SUMME UNTERABSCHNITT BRUTTO	74.863.194,67	75.177.100,00	313.905,33-
2/208			SUMME UNTERABSCHNITT REFUNDIERUNGEN	69.550.290,94	63.736.000,00	5.814.290,94
-/208			SUMME UNTERABSCHNITT NETTO	5.312.903,73	11.441.100,00	6.128.196,27-
1/20			SUMME ABSCHNITT BRUTTO	74.863.194,67	75.177.100,00	313.905,33-
2/20			SUMME ABSCHNITT REFUNDIERUNGEN	69.550.290,94	63.736.000,00	5.814.290,94
-/20			SUMME ABSCHNITT NETTO	5.312.903,73	11.441.100,00	6.128.196,27-

H/ANSATZ	POST	UGL	BEZEICHNUNG	SU.D.VORG.BETR. -SOLL	VORANSCHLAG	UNTERSCHIED
1/22			BERUFSBILD. UNTERRICHT, ANST. D. LEHRER-U. ERZ. BILDUNG			
1/221			BERUFSBILDENDE MITTLERE SCHULEN			
1/2211			LANDWIRTSCHAFTLICHE FACHSCHULEN			
1/22110			LEISTUNGEN FÜR PERSONAL			
1/221108	7600		RUHEBEZÜGE AN ÖFFENTL.-RECHTL. BEDIENSTETE	1.160.162,17	1.046.400,00	113.762,17
	7601		VERSORGUNGSBEZÜGE	124.453,52	123.600,00	853,52
	7606		DGB FÜR RUHE- UND VERSORGUNGSBEZUGSEMPFÄNGER	37.652,76	34.000,00	3.652,76
-/22110			SUMME TEILABSCHNITT BRUTTO/NETTO	1.322.268,45	1.204.000,00	118.268,45
-/221			SUMME UNTERABSCHNITT BRUTTO/NETTO	1.322.268,45	1.204.000,00	118.268,45
-/22			SUMME ABSCHNITT BRUTTO/NETTO	1.322.268,45	1.204.000,00	118.268,45
1/28			FORSCHUNG UND WISSENSCHAFT			
1/289			SONSTIGE EINRICHTUNGEN UND MASSNAHMEN			
1/28900			BIOLOGISCHE STATION ILLMITZ, UV			
1/289008			SONSTIGE SACHAUSGABEN, PFLICHTAUSGABEN	229.894,72	228.900,00	994,72
-/28900			SUMME TEILABSCHNITT BRUTTO/NETTO	229.894,72	228.900,00	994,72
-/289			SUMME UNTERABSCHNITT BRUTTO/NETTO	229.894,72	228.900,00	994,72
-/28			SUMME ABSCHNITT BRUTTO/NETTO	229.894,72	228.900,00	994,72
1/2			SUMME GRUPPE BRUTTO	76.415.357,84	76.610.000,00	194.642,16-
2/2			SUMME GRUPPE REFUNDIERUNGEN	69.550.290,94	63.736.000,00	5.814.290,94
-/2			SUMME GRUPPE NETTO	6.865.066,90	12.874.000,00	6.008.933,10-

H/ANSATZ	POST	UGL	BEZEICHNUNG	SU.D.VORG.BETR. -SOLL	VORANSCHLAG	UNTERSCHIED
1/3 1/32 1/320 1/32000 1/320008			KUNST, KULTUR UND KULTUS MUSIK UND DARSTELLEND KUNST AUSBILDUNG IN MUSIK UND DARSTELLENDER KUNST JOSEPH HAYDN-KONSERVATORIUM, UV SONSTIGE SACHAUSGABEN, PFLICHTAUSGABEN	63.224,28	63.600,00	375,72-
-/32000			SUMME TEILABSCHNITT BRUTTO/NETTO	63.224,28	63.600,00	375,72-
-/320			SUMME UNTERABSCHNITT BRUTTO/NETTO	63.224,28	63.600,00	375,72-
-/32			SUMME ABSCHNITT BRUTTO/NETTO	63.224,28	63.600,00	375,72-
1/34 1/340 1/34000 1/340008			MUSEEN UND SONSTIGE SAMMLUNGEN MUSEEN LANDESMUSEEN, UV SONSTIGE SACHAUSGABEN, PFLICHTAUSGABEN	371.075,84	356.300,00	14.775,84
-/34000			SUMME TEILABSCHNITT BRUTTO/NETTO	371.075,84	356.300,00	14.775,84
-/340			SUMME UNTERABSCHNITT BRUTTO/NETTO	371.075,84	356.300,00	14.775,84
-/34			SUMME ABSCHNITT BRUTTO/NETTO	371.075,84	356.300,00	14.775,84
1/38 1/380 1/3801 1/38015 1/380158 1/380158 1/380158			SONSTIGE KULTURPFLEGE EINRICHTUNGEN DER KULTURPFLEGE KULTURZENTREN KULTURZENTREN, LEISTUNGEN FÜR PERSONAL RUHEBEZÜGE VERSORGUNGSBEZÜGE DGB FÜR RUHE- UND VERSORGUNGSBEZÜGE	267.060,00 0,00 8.129,78	199.100,00 100,00 6.100,00	67.960,00 100,00- 2.029,78
-/38015			SUMME TEILABSCHNITT BRUTTO/NETTO	275.189,78	205.300,00	69.889,78

H/ANSATZ	POST	UGL	BEZEICHNUNG	SU.D.VORG.BETR. -SOLL	VORANSCHLAG	UNTERSCHIED
-/380			SUMME UNTERABSCHNITT BRUTTO/NETTO	275.189,78	205.300,00	69.889,78
-/38			SUMME ABSCHNITT BRUTTO/NETTO	275.189,78	205.300,00	69.889,78
-/3			SUMME GRUPPE BRUTTO/NETTO	709.489,90	625.200,00	84.289,90
2/5 2/55 2/552 2/55230 2/552301	8270	002	GESUNDHEIT EIGENE KRANKENANSTALTEN STANDARDKRANKENANSTALTEN KRAGES-KRANKENANSTALTEN, PERSONALAUFWAND PENSIONS-AUFWAND, KOSTENERSATZ KRAGES	2.401.318,87	2.351.300,00	50.018,87
1/552308	7600	100	VERRECHNUNG PERSONALAUFWAND KRAGES, PENSIONISTEN	2.444.679,17	2.351.300,00	93.379,17
1/55230 2/55230 -/55230			SUMME TEILABSCHNITT BRUTTO SUMME TEILABSCHNITT ERSÄTZE SUMME TEILABSCHNITT NETTO	2.444.679,17 2.401.318,87 43.360,30	2.351.300,00 2.351.300,00 0,00	93.379,17 50.018,87 43.360,30
1/552 2/552 -/552			SUMME UNTERABSCHNITT BRUTTO SUMME UNTERABSCHNITT ERSÄTZE SUMME UNTERABSCHNITT NETTO	2.444.679,17 2.401.318,87 43.360,30	2.351.300,00 2.351.300,00 0,00	93.379,17 50.018,87 43.360,30
2/555 2/55500 2/555001	8270	002	PFLIEGEANSTALTEN FÜR CHRONISCH KRANKE KRAGES-PFLIEGEANSTALTEN, PERSONALAUFWAND PENSIONS-AUFWAND, KOSTENERSATZ KRAGES	85.349,57	92.500,00	7.150,43-
1/555008	7600	100	VERRECHNUNG PERSONALAUFWAND KRAGES, PENSIONISTEN	93.732,24	92.500,00	1.232,24
1/55500 2/55500 -/55500			SUMME TEILABSCHNITT BRUTTO SUMME TEILABSCHNITT ERSÄTZE SUMME TEILABSCHNITT NETTO	93.732,24 85.349,57 8.382,67	92.500,00 92.500,00 0,00	1.232,24 7.150,43- 8.382,67
1/555 2/555 -/555			SUMME UNTERABSCHNITT BRUTTO SUMME UNTERABSCHNITT ERSÄTZE SUMME UNTERABSCHNITT NETTO	93.732,24 85.349,57 8.382,67	92.500,00 92.500,00 0,00	1.232,24 7.150,43- 8.382,67

H/ANSATZ	POST	UGL	BEZEICHNUNG	SU.D.VORG.BETR. -SOLL	VORANSCHLAG	UNTERSCHIED
1/55			SUMME ABSCHNITT BRUTTO	2.538.411,41	2.443.800,00	94.611,41
2/55			SUMME ABSCHNITT ERSÄTZE	2.486.668,44	2.443.800,00	42.868,44
-/55			SUMME ABSCHNITT NETTO	51.742,97	0,00	51.742,97
1/5			SUMME GRUPPE BRUTTO	2.538.411,41	2.443.800,00	94.611,41
2/5			SUMME GRUPPE ERSÄTZE	2.486.668,44	2.443.800,00	42.868,44
-/5			SUMME GRUPPE NETTO	51.742,97	0,00	51.742,97
			SUMME GESAMT BRUTTO	115.409.151,42	116.253.800,00	844.648,58-
			SUMME GESAMT ERSÄTZE	2.486.668,44	2.443.800,00	42.868,44
			SUMME GESAMT REFUNDIERUNGEN	69.550.290,94	63.736.000,00	5.814.290,94
			SUMME GESAMT NETTO	43.372.192,04	50.074.000,00	6.701.807,96-

VERZEICHNIS
DER ZUM 31.12.2014 BESETZTEN PLANSTELLEN

ZAHL DER PLANSTELLEN

Verwendungszweige	DKL	2014	davon Dienst b.Land Bgl.	davon Dienst b.and.Rechtstr.	2013	b e s e t z t a m :			davon Karenz am 31.12.2014
						31.12.2013	30.06.2014	31.12.2014	
Höherer technischer Agrardienst	VIII	3,00	3,00		3,00	3,00	3,00	3,00	
	VII-III	6,00	6,00		7,00	7,00	7,00	7,00	1,00
		9,00	9,00		10,00	10,00	10,00	10,00	1,00
Höherer technischer Dienst	VIII	20,00	20,00		18,00	16,00	15,00	15,00	
	VII-III	32,00	32,00		33,00	33,50	33,50	36,50	3,00
		52,00	52,00		51,00	49,50	48,50	51,50	3,00
Höherer Wirtschaftsdienst	VIII	7,00	4,00	3,00	5,00	4,00	5,00	4,00	
	VII-III	17,50	16,50	1,00	15,50	19,50	21,63	21,63	7,00
		24,50	20,50	4,00	20,50	23,50	26,63	25,63	7,00
KlubsekretärInnen	VII-III	3,00	3,00		5,00	1,00	1,00	1,00	
Summe Verwendungsgruppe A <i>davon begünstigte Behinderte</i>		267,20	252,70	14,50	256,20	255,25 <i>2,00</i>	257,51 <i>1,00</i>	266,73 <i>1,00</i>	20,63

ZAHL DER PLANSTELLEN

Verwendungsbranche	DKL	2014		2013		besetzt am:			davon Karenz am 31.12.2014
			davon Dienst b.Land Bgld.	davon Dienst b.and.Rechtstr.	31.12.2013	30.06.2014	31.12.2014		
Verwendungsgruppe B (Gehobener Dienst)									
KlubsekretärInnen	VII	0,00	0,00		0,00	1,00	1,00	1,00	
Gehobener Rechnungs- und Verwaltungsdienst	VII	87,00	85,00	2,00	87,00	79,63	82,00	79,00	1,00
	VI-III	150,83	145,33	5,50	145,83	155,74	154,84	154,59	9,63
		237,83	230,33	7,50	232,83	235,37	236,84	233,59	10,63
Gehobener Rechnungs- und Verwaltungsdienst - Aufstieg	VII	5,00	4,00	1,00	6,00	5,00	5,00	5,00	
	VI-III	20,25	20,25		18,25	20,00	20,38	19,50	2,00
		25,25	24,25	1,00	24,25	25,00	25,38	24,50	2,00
Gehobener Forstdienst	VII	1,00	1,00		1,00	1,00	1,00	1,00	
	VI-III	8,00	8,00		8,00	6,00	6,00	6,00	
		9,00	9,00		9,00	7,00	7,00	7,00	
Gehobener Dienst an Archiven, Bibliotheken, usw.	VII	1,00	1,00		1,00	1,00	1,00	1,00	
	VI-III	3,00	2,00	1,00	3,00	3,00	2,00	1,00	
		4,00	3,00	1,00	4,00	4,00	3,00	2,00	
Gehobener technischer Agrardienst	VII	2,00	2,00		1,00	1,00	1,00	1,00	
	VI-III	9,00	9,00		10,00	6,50	5,50	4,50	
		11,00	11,00		11,00	7,50	6,50	5,50	
Gehobener technischer Agrardienst - Aufstieg	VII	2,00	2,00		2,00	2,00	2,00	2,00	
	VI-III	2,00	2,00		2,00	2,00	2,00	2,00	
		4,00	4,00		4,00	4,00	4,00	4,00	

ZAHL DER PLANSTELLEN

Verwendungszweige	DKL	2014	davon Dienst b.Land Bgl.	davon Dienst b.and.Rechtstr.	2013	b e s e t z t a m :			davon Karenz am 31.12.2014
						31.12.2013	30.06.2014	31.12.2014	
Gehobener technischer Dienst	VII	27,00	25,00	2,00	27,00	25,00	24,00	23,00	
	VI-III	68,50	64,50	4,00	67,50	57,25	59,38	63,63	3,00
		95,50	89,50	6,00	94,50	82,25	83,38	86,63	3,00
Gehobener technischer Dienst - Aufstieg	VII								
	VI-III	2,00	2,00		2,00	3,00	3,00	3,00	
		2,00	2,00		2,00	3,00	3,00	3,00	
Gehobener Jugendwohlfahrtsdienst	VII	3,00	2,00	1,00	3,00	3,00	3,00	3,00	
	VI-III	2,25	2,25		2,25	2,00	2,00	2,00	
		5,25	4,25	1,00	5,25	5,00	5,00	5,00	
Gehobener Sozialdienst	VII	3,00	3,00		4,00	2,75	3,75	3,50	
	VI-III	41,25	37,45	3,80	35,25	40,45	44,70	43,58	5,40
		44,25	40,45	3,80	39,25	43,20	48,45	47,08	5,40
Gehobener Sozialdienst - Aufstieg	VI-III	3,00	2,00	1,00	3,00	3,00	2,00	2,00	
Dienst der LebensmittelrevisorInnen	VII	3,00	3,00		3,00	3,00	3,00	2,00	
	VI-III	7,00	7,00		5,00	5,00	7,00	7,00	
		10,00	10,00		8,00	8,00	10,00	9,00	
Summe Verwendungsgruppe B <i>davon begünstigte Behinderte</i>		451,08	429,78	21,30	437,08	428,32 <i>19,50</i>	435,55 <i>20,75</i>	430,30 <i>19,50</i>	21,03

ZAHL DER PLANSTELLEN

Verwendungszweige	DKL	2014		davon Dienst		2013	b e s e t z t a m :			davon Karenz am 31.12.2014
		b.Land	Bgl.	b.Land	Bgl.		31.12.2013	30.06.2014	31.12.2014	
Verwendungsgruppe C (Fachdienst)										
Verwaltungs- und Rechnungsfachdienst	V	41,00	40,00	1,00	43,00	31,75	29,50	30,63	0,75	
	IV-III	265,30	259,05	6,25	261,30	256,28	260,03	261,38	5,75	
		306,30	299,05	7,25	304,30	288,03	289,53	292,01	6,50	
Forstfachdienst	V				1,00	0,00	0,00	0,00		
	IV-III	1,00	1,00		1,00	0,00	0,00	0,00		
		1,00	1,00		2,00	0,00	0,00	0,00		
Agrartechnischer Fachdienst	V	3,00	3,00		3,00	3,00	3,00	1,00		
	IV-III	3,00	3,00		4,00	1,00	1,00	1,00		
		6,00	6,00		7,00	4,00	4,00	2,00		
Technischer Fachdienst	V	7,00	6,00	1,00	7,00	7,00	6,00	6,00		
	IV-III	51,00	50,00	1,00	52,00	44,00	42,00	42,00		
		58,00	56,00	2,00	59,00	51,00	48,00	48,00		
Dienst der Straßen- und BrückenmeisterInnen	V									
	VI-III	16,00	16,00		15,00	14,00	14,00	15,00		
		16,00	16,00		15,00	14,00	14,00	15,00		
Dienst der Garagen- und WerkmeisterInnen	V	1,00	1,00		1,00	1,00	1,00	1,00		
	IV-III	3,00	3,00		3,00	2,00	2,00	2,00		
		4,00	4,00		4,00	3,00	3,00	3,00		
Gartenbaudienst	IV-III	1,00	1,00		1,00	1,00	1,00	1,00		
Sozialfachdienst	V	1,00	1,00		1,00	1,00	1,00	1,00		
	IV-III	1,25	1,25		1,25	1,25	2,25	2,25		
		2,25	2,25		2,25	2,25	3,25	3,25		
Summe Verwendungsgruppe C		394,55	385,30	9,25	394,55	363,28	362,78	364,26	6,50	
<i>davon begünstigte Behinderte</i>						<i>14,50</i>	<i>15,50</i>	<i>15,50</i>		

ZAHL DER PLANSTELLEN

Verwendungszweige	DKL	2014	davon Dienst		2013	b e s e t z t a m :			davon Karenz am 31.12.2014
			b.Land Bgld.	b.and.Rechtstr.		31.12.2013	30.06.2014	31.12.2014	
Verwendungsgruppe D (Mittlerer Dienst)									
Mittlerer Verwaltungs- und Kanzleidienst	IV	3,00	3,00		3,00	2,75	1,75	1,75	
	III	103,50	99,00	4,50	103,50	100,75	95,00	96,63	1,00
		106,50	102,00	4,50	106,50	103,50	96,75	98,38	1,00
Mittlerer technischer Dienst	III	1,00	0,00	1,00	1,00	1,00	1,00	1,00	
Fachlicher Hilfsdienst höherer Art	III	3,00	3,00		3,00	2,00	2,00	2,00	
Summe Verwendungsgruppe D <i>davon begünstigte Behinderte</i>		110,50	105,00	5,50	110,50	106,50 <i>9,00</i>	99,75 <i>9,00</i>	101,38 <i>9,25</i>	1,00

ZAHL DER PLANSTELLEN

Verwendungszweige	DKL	2014	davon Dienst		2013	b e s e t z t a m :			davon Karenz am 31.12.2014	
			b.Land Bgld.	b.and.Rechtstr.		31.12.2013	30.06.2014	31.12.2014		
Verwendungsgruppe E (Hilfsdienst)										
Allgemeiner Hilfsdienst	III	31,00	29,00	2,00	31,00	28,63	28,38	26,38		
Naturschutzorgane	III	6,00	6,00		7,00	5,00	5,00	5,00		
Summe Verwendungsgruppe E <i>davon begünstigte Behinderte</i>		37,00	35,00	2,00	38,00	33,63 7,75	33,38 6,75	31,38 6,75		

ZAHL DER PLANSTELLEN

Verwendungszweige	DKL	2014	davon Dienst		2013	b e s e t z t a m :			davon Karenz am 31.12.2014
			b.Land	Bgld.		b.and.Rechtstr.	31.12.2013	30.06.2014	
Verwendungsgruppe P1 - P5 (Handwerklicher Dienst)									
KraftwagenlenkerInnen	IV	4,00	4,00		5,00	5,00	3,00	3,00	
	III	22,00	22,00		21,00	20,00	22,00	22,00	
		26,00	26,00		26,00	25,00	25,00	25,00	
Haus- und Werkstättenpersonal	IV	1,00	1,00		1,00	1,00	1,00	1,00	
	III	21,50	16,50	5,00	21,50	19,63	19,63	19,63	
		22,50	17,50	5,00	22,50	20,63	20,63	20,63	
Baudienst (Straßenbau)	III								
Bund					81,05	65,00			
Gemeinsame					108,85	93,58			
Land		475,45	448,70	26,75	197,30	202,18	447,00	436,00	
		475,45	448,70	26,75	387,20	360,76	447,00	436,00	
Baudienst (Wasserbau)	III	0,00	0,00		52,00	37,00			
Baudienst (Güterwegebau)	III	0,00	0,00		63,00	47,00	1,00		
Baudienst (Agrartechnik)	III	0,00	0,00		2,00	1,00			
Baudienst (Landesforstgärten)	III	9,00	9,00		13,00	7,00	8,00	7,00	
Reinigungsdienst	III	32,90	0,00	32,90	36,65	32,10	34,48	33,25	
Summe Verwendungsgruppe P1 - P5		565,85	501,20	64,65	602,35	530,49	536,11	521,88	
<i>davon begünstigte Behinderte</i>						26,75	26,75	26,50	

ZAHL DER PLANSTELLEN

Verwendungszweige	DKL	2014	davon Dienst b.Land Bgld.	davon Dienst b.and.Rechtstr.	2013	b e s e t z t a m :			davon Karenz am 31.12.2014
						31.12.2013	30.06.2014	31.12.2014	

Verwendungsgruppe LehrerInnen

Verwendungsgruppe L1 - Schuldienst		2,00	2,00		2,00	1,00	1,00	1,00
Verwendungsgruppe L2 - Schuldienst		11,00	10,50	0,50	13,00	3,75	3,75	1,75
Entlohnungsschema I/L - Schuldienst - LWS, MS		23,75	23,75		26,75	24,18	23,90	21,04
Entlohnungsschema I/L - Schuldienst - JHK		30,00	30,00		30,00	29,81	30,45	29,73
		30,00	30,00		30,00	29,81	30,45	29,73
Summe Verwendungsgruppe LehrerInnen <i>davon begünstigte Behinderte</i>		66,75	66,25	0,50	71,75	58,74 <i>0,75</i>	59,10 <i>0,75</i>	53,52 <i>0,78</i>

ZAHL DER PLANSTELLEN

Verwendungszweige	DKL	2014	davon Dienst		2013	b e s e t z t a m :			davon Karenz am 31.12.2014
			b.Land Bgld.	b.and.Rechtstr.		31.12.2013	30.06.2014	31.12.2014	

Kindertagenaufsicht und Assistenzkindergärtnerinnen

Kindertagenaufsicht	KA	1,00	0,00	1,00	1,00	1,00	1,00	1,00	
AssistenzkindergärtnerInnen, FachbetreuerInnen	KA	13,14	0,00	13,14	13,14	3,13	2,13	2,13	1,75
Summe Kindertagenaufsicht <i>davon begünstigte Behinderte</i>		14,14	0,00	14,14	14,14	4,13 <i>0,00</i>	3,13 <i>0,00</i>	3,13 <i>0,00</i>	1,75

Verwendungsgruppe P1 - P5 und E

HauswartInnen und HandwerkerInnen	III	17,75	15,75	2,00	17,75	16,00	15,00	14,00	
Hilfspersonal	III	11,00	9,00	2,00	11,00	6,00	7,00	6,00	
Haus- und Küchenpersonal	III	40,00	35,00	5,00	46,00	35,08	33,58	32,58	
Summe Verwendungsgruppe P1 - P5 und E		68,75	59,75	9,00	74,75	57,08 <i>1,00</i>	55,58 <i>1,00</i>	52,58 <i>1,00</i>	

ZAHL DER PLANSTELLEN

Verwendungszweige	DKL	2014	davon Dienst b.Land Bgld.	davon Dienst b.and.Rechtstr.	2013	b e s e t z t a m :			davon Karenz
						31.12.2013	30.06.2014	31.12.2014	am 31.12.2014
Summe Verwendungsgruppen a - e bzw. p									
Behinderte, Entl.Gr.a - e und p	a - e, p	27,50	27,50		27,50	26,00	25,75	25,75	1,00
Summe Verwendungsgruppen a - e bzw. p		27,50	27,50		27,50	26,00	25,75	25,75	1,00
Summe Verwendungsgruppen		2.003,32	1.862,48	140,84	2.026,82	1.863,42	1.868,64	1.850,91	51,91
<i>davon begünstigte Behinderte</i>						<i>107,25</i>	<i>107,25</i>	<i>106,03</i>	
Budgetneutrale Planstellen	a - p	- 80,00	0,00	-80,00	- 50,00	0,00	0,00	0,00	
GESAMTSUMME		1.923,32	1.862,48	60,84	1.976,82	1.863,42	1.868,64	1.850,91	51,91
<i>davon begünstigte Behinderte</i>						<i>107,25</i>	<i>107,25</i>	<i>106,03</i>	

ZAHL DER PLANSTELLEN

Verwendungszweige	DKL	2014	davon Dienst		2013	b e s e t z t a m :			davon Karenz am 31.12.2014
			b.Land Bgld.	b.and.Rechtstr.		31.12.2013	30.06.2014	31.12.2014	

GESAMTÜBERSICHT

Verwendungsgruppe A		267,20	252,70	14,50	256,20	255,25	257,51	266,73	20,63
Verwendungsgruppe B		451,08	429,78	21,30	437,08	428,32	435,55	430,30	21,03
Verwendungsgruppe C		394,55	385,30	9,25	394,55	363,28	362,78	364,26	6,50
Verwendungsgruppe D		110,50	105,00	5,50	110,50	106,50	99,75	101,38	1,00
Verwendungsgruppe E		37,00	35,00	2,00	38,00	33,63	33,38	31,38	0,00
Verwendungsgruppe P1 - P5		565,85	501,20	64,65	602,35	530,49	536,11	521,88	0,00
Verwendungsgruppe Lehrer		66,75	66,25	0,50	71,75	58,74	59,10	53,52	0,00
Kindergartenaufsicht und Assistenzkindergärtnerinnen		14,14	0,00	14,14	14,14	4,13	3,13	3,13	1,75
Verwendungsgruppe P1 - P5 und E		68,75	59,75	9,00	74,75	57,08	55,58	52,58	
Behinderte - Land a - e und p		27,50	27,50	0,00	27,50	26,00	25,75	25,75	1,00
Summe Verwendungsgruppen		2.003,32	1.862,48	140,84	2.026,82	1.863,42	1.868,64	1.850,91	51,91
<i>davon begünstigte Behinderte</i>						<i>107,25</i>	<i>107,25</i>	<i>106,03</i>	
Budgetneutrale Planstellen	a - p	- 80,00	0,00	- 80,00	- 50,00	0,00	0,00	0,00	0,00
GESAMTSUMME		1.923,32	1.862,48	60,84	1.976,82	1.863,42	1.868,64	1.850,91	51,91
<i>davon begünstigte Behinderte</i>						<i>107,25</i>	<i>107,25</i>	<i>106,03</i>	

**VERZEICHNIS DER ZUM 31.12.2014 BESETZTEN PLANSTELLEN
KRANKENANSTALTEN**

ZAHL DER PLANSTELLEN

Verwendungszweige	DKL	2014	davon Dienst b.Land Bgld.	davon Dienst b.and.Rechtstr.	2013	tatsächlich b e s e t z t a m :	
						31.12.2013	31.12.2014

Verwendungsgruppe A
(Höherer Dienst)

PrimärärztInnen	VIII	0,00	0,00	0,00	1,00	0,00	0,00
	VII	18,00	0,00	18,00	18,00	17,00	17,00
	VI-III	0,00	0,00	0,00	0,00	0,00	0,00
		18,00	0,00	18,00	19,00	17,00	17,00
FachärztInnen mit eigenem Wirkungsbereich	VI-III	2,00	0,00	2,00	2,00	2,00	3,00
OberärztInnen und AssistentInnen	VI-III	204,00	0,00	204,00	205,35	201,83	207,83
SekundärärztInnen	VI-III	76,00	0,00	76,00	76,50	69,25	63,38
Wissenschaftlicher Dienst	VI-III	2,00	0,00	2,00	2,00	2,00	3,00
Summe Verwendungsgruppe A <i>davon begünstigte Behinderte</i>		302,00	0,00	302,00	304,85	292,08 5,00	294,21 5,00

ZAHL DER PLANSTELLEN

Verwendungszweige	DKL	2014	davon Dienst b.Land Bgld.	davon Dienst b.and.Rechtstr.	2013	tatsächlich b e s e t z t a m : 31.12.2013	31.12.2014
Verwendungsgruppe B (Gehobener Dienst)							
Gehobener Rechnungs- und Verwaltungsdienst	VII	3,00	0,00	3,00	3,00	3,00	3,00
	VI	1,00	0,00	1,00	1,00	1,00	1,00
	V-III	17,00	0,00	17,00	13,00	12,26	16,13
		21,00	0,00	21,00	17,00	16,26	20,13
Gehobener med.techn.Dienst	V-III	117,00	0,00	117,00	115,51	110,26	112,13
Gehobener technischer Dienst	VII	1,00	0,00	1,00	1,00	1,00	1,00
	VI	0,00	0,00	0,00	0,00	0,00	0,00
	V-III	2,00	0,00	2,00	2,50	3,00	2,00
		3,00	0,00	3,00	3,50	4,00	3,00
Schuloberin, BeamtInnen mit Beamtenaufstiegsprüfung	V-III	1,00	0,00	1,00	1,00	1,00	0,50
KindergärtnerInnen	V-III	1,00	0,00	1,00	1,00	0,50	1,00
Summe Verwendungsgruppe B <i>davon begünstigte Behinderte</i>		143,00	0,00	143,00	138,01	132,02 2,88	136,76 2,63

ZAHL DER PLANSTELLEN

Verwendungszweige	DKL	2014	davon Dienst b.Land Bgld.	davon Dienst b.and.Rechtstr.	2013	tatsächlich b e s e t z t a m :	
						31.12.2013	31.12.2014

Verwendungsgruppe C
(Fachdienst)

Verwaltungs- und Rechnungsfachdienst	V	2,00	0,00	2,00	2,00	2,00	2,00
	IV-III	33,00	0,00	33,00	38,00	28,89	45,25
		35,00	0,00	35,00	40,00	30,89	47,25
Lehrschwwestern/-pfleger	IV-III	17,00	0,00	17,00	15,50	13,13	8,26
Anstaltshebammen	IV-III	15,00	0,00	15,00	15,50	15,00	16,00
Krankenpflegefachdienst	IV-III	685,00	0,00	685,00	672,75	677,25	681,88
Summe Verwendungsgruppe C <i>davon begünstigte Behinderte</i>		752,00	0,00	752,00	743,75	736,27 <i>30,88</i>	753,39 <i>31,38</i>

ZAHL DER PLANSTELLEN

Verwendungszweige	DKL	2014	davon Dienst b.Land Bgld.	davon Dienst b.and.Rechtstr.	2013	tatsächlich b e s e t z t a m :	
						31.12.2013	31.12.2014

Verwendungsgruppe D
(Mittlerer Dienst)

Mittlerer Verwaltungs- und Kanzleidienst	III	45,00	0,00	45,00	49,25	54,09	40,88
Sanitätshilfsdienst	III	200,00	0,00	200,00	189,50	189,75	189,50
Summe Verwendungsgruppe D <i>davon begünstigte Behinderte</i>		245,00	0,00	245,00	238,75	243,84 12,38	230,38 12,38

Verwendungsgruppe P1 - P5 und E

HauswartInnen, HandwerkerInnen	III	0,00	0,00	0,00	0,00	0,00	0,00
Hilfspersonal	III	65,00	0,00	65,00	67,50	64,50	68,00
Haus- und Küchenpersonal	III	225,00	0,00	225,00	195,25	175,20	156,25
Summe Verwendungsgruppe P1- P5 und E <i>davon begünstigte Behinderte</i>		290,00	0,00	290,00	262,75	239,70 28,25	224,25 29,13

ZAHL DER PLANSTELLEN

Verwendungszweige	DKL	2014	davon Dienst b.Land Bgld.	davon Dienst b.and.Rechtstr.	2013	tatsächlich b e s e t z t a m :	
						31.12.2013	31.12.2014

Verwendungsgruppe LehrerInnen und ErzieherInnen

Entlohnungsschema I/L							
Entlohnungsgruppe L2b1 - ErzieherInnendienst		0,75	0,00	0,75	0,75	0,75	0,75
Summe Verwendungsgruppe LehrerInnen u. ErzieherInnen		0,75	0,00	0,75	0,75	0,75	0,75
<i>davon begünstigte Behinderte</i>							

Summe		1.732,75	0,00	1.732,75	1.688,86	1.644,66	1.639,74
<i>davon begünstigte Behinderte</i>						79,39	80,52

ZAHL DER PLANSTELLEN

Verwendungszweige	DKL	2014	davon Dienst b.Land Bgld.	davon Dienst b.and.Rechtstr.	2013	tatsächlich besetzt am: 31.12.2013	31.12.2014
-------------------	-----	------	------------------------------	---------------------------------	------	---------------------------------------	------------

GESAMTÜBERSICHT**Kranken- und Pflegeanstalten**

Verwendungsgruppe A	VIII	0,00	0,00	0,00	1,00	0,00	0,00
	VII	18,00	0,00	18,00	18,00	17,00	17,00
	VI-III	284,00	0,00	284,00	285,85	275,08	277,21
		302,00	0,00	302,00	304,85	292,08	294,21
Verwendungsgruppe B	VII	4,00	0,00	4,00	4,00	4,00	4,00
	VI	1,00	0,00	1,00	1,00	1,00	1,00
	V-III	138,00	0,00	138,00	133,01	127,02	131,76
		143,00	0,00	143,00	138,01	132,02	136,76
Verwendungsgruppe C	V	2,00	0,00	2,00	2,00	2,00	2,00
	IV-III	750,00	0,00	750,00	741,75	734,27	751,39
		752,00	0,00	752,00	743,75	736,27	753,39
Verwendungsgruppe D	III	245,00	0,00	245,00	238,75	243,84	230,38
Verwendungsgruppe P1-P 5 und E	III	290,00	0,00	290,00	262,75	239,70	224,25
LehrerInnen- und ErzieherInnendienst	IL/L2b1	0,75	0,00	0,75	0,75	0,75	0,75
Summe		1.732,75	0,00	1.732,75	1.688,86	1.644,66	1.639,74 *)
<i>davon begünstigte Behinderte</i>							<i>80,52</i>

*) ohne Karenz - in Karenz am 31.12.2014: 128,25 VZÄ

VERZEICHNIS DER ZUM 31.12.2014 BESETZTEN PLANSTELLEN

ALLGEMEIN- UND BERUFSBILDENDE PFLICHTSCHULEN

ZAHL DER PLANSTELLEN

Verwendungszweige	VA-2014	VA-2013	besetzt am:	
			31.12.2013	31.12.2014
<u>I. Allgemeinbildende Pflichtschulen</u>				
L2a2	907,39	1.039,12	905,868	875,610
L2a1	3,00	3,00	7,000	7,000
L2b1	51,41	70,74	40,750	39,273
L3	0,00	0,00	-	-
IL/I2	710,52	601,52	760,107	805,139
IIL/I2	0,00	192,19	-	-
IIL/I2a2	225,55	0,00	255,737	280,354
IIL/I2a1	0,00	0,00	1,575	1,231
IIL/I2b1	18,18	23,18	21,595	14,476
IL/I3	0,00	0,00	-	-
vertragliche ReligionslehrerInnen	60,97	61,97	65,342	65,129
kirchlich bestellte ReligionslehrerInnen	38,25	39,25	42,765	44,407
durch Supplierung und dauernde MDL besetzte Planstellen	0,00	0,00	-	-
Summe Lehrer	2.015,27	2.030,97	2.100,739	2.132,619
Erzieher	0,00	0,00	0,000	0,000
SUMME I	2.015,27	2.030,97	2.100,739	2.132,619

ZAHL DER PLANSTELLEN

Verwendungszweige	VA-2014	VA-2013	besetzt am:	
			31.12.2013	31.12.2014
<u>II. Berufsbildende Pflichtschulen</u>				
L2a2	43,00	44,61	32,609	31,609
IL/I2	49,00	20,17	19,787	65,803
IIL/I2	5,00	0,00	5,000	3,000
L2b1	0,00	34,59	39,938	-
vertragliche ReligionslehrerInnen	1,00	0,00	1,000	1,000
durch Supplierung und dauernde MDL besetzte Planstellen	1,26	1,09	1,090	1,908
durch Supplierung und dauernde MDL besetzte Planstellen	0,00	0,00	-	-
Summe LehrerInnen	99,26	100,46	99,424	103,320
<u>ErzieherInnen</u>				
L2a2	15,50	16,00	10,240	10,460
L2b1	3,00	3,00	3,750	3,750
Summe ErzieherInnen	18,50	19,00	13,990	14,210
SUMME II	117,76	119,46	113,414	117,530

ZAHL DER PLANSTELLEN

Verwendungszweige	VA-2014	VA-2013	besetzt am:	
			31.12.2013	31.12.2014

Allgemeinbildende und berufsbildende Pflichtschulen**Gesamtzusammenstellung**

LehrerInnen	2.114,53	2.131,43	2.200,163	2.235,939
ErzieherInnen	18,50	19,00	13,990	14,210
SUMME	2.133,03	2.150,43	2.214,153	2.250,149

VERZEICHNIS DER ZUM 31.12.2014 BESETZTEN STELLEN

PENSIONISTEN / PENSIONISTINNEN

PENSIONISTEN / PENSIONISTINNEN

RA-2013

RA-2014

LANDESBEAMTE / LANDESBEAMTINNEN

RUHEBEZÜGE:	Land	468	474
	Gemeindebedienstete	72	70
	KindergärtnerInnen	0	0
	KreisärztInnen	43	42
	BürgermeisterInnen	148	143
	LSR-Präsident	1	2
	PolitikerInnen Landtag	32	31
	Regierungsmitglieder	8	8
	KRAGES	33	35
		<hr/>	<hr/>
		805	805
VERSORGUNGSBEZÜGE:	Land	206	196
	Gemeindebedienstete	52	48
	KreisärztInnen	49	46
	BürgermeisterInnen	53	53
	PolitikerInnen Landtag	18	17
	Regierungsmitglieder	5	5
	KRAGES	10	10
		<hr/>	<hr/>
		393	375
A.O. VERSORGUNGSBEZÜGE:	Land	2	2
	Kreisärzte	0	2
		<hr/>	<hr/>
		2	4

SUMME LANDESBEAMTE / LANDESBEAMTINNEN**1.200****1.184**

PENSIONISTEN / PENSIONISTINNEN

RA-2013

RA-2014

LANDESLEHRER / LANDESLEHRERINNEN

RUHEBEZÜGE:	1.522	1.528
VERSORGUNGSBEZÜGE:	297	289
A.O. VERSORGUNGSBEZÜGE:	0	0
SUMME LANDESLEHRER / LANDESLEHRERINNEN	1.819	1.817

RA-2013

RA-2014

GESAMTÜBERSICHT

SUMME LANDESBEAMTE / LANDESBEAMTINNEN	1.157	1.139
SUMME KRAGES	43	45
SUMME LANDESLEHRER / LANDESLEHRERINNEN	1.819	1.817
GESAMTSUMME	3.019	3.001

PERSONALSTAND PER 31.12.2014

	BEAMTE		VERTRAGSBEDIENSTETETE		SUMME AKTIVE		BEDIENSTETE ohne KU,AD,ATZ	PENSIONISTEN	GESAMTSUMME ohne KU,AD,ATZ	
	Anzahl	1)	Anzahl	1)	Anzahl	1)				
Land	316	17	1.618	50	1.934	2)	67	1.867	1.139	3.006
LWS-Lehrer	2	0	25	0	27	0		27	0	27
KRAGES	5	0	2.010	146	2.015	146		1.869	45	1.914
Lehrer	978	17	1.284	89	2.262	106		2.156	1.817	3.973
SUMME	1.301	34	4.937	285	6.238	319		5.919	3.001	8.920

1) Bedienstete auf Karenz, Außerdienststellungen und Altersteilzeit in Freistellungszeit

2) davon 121 Dienstzuteilungen zu anderen Rechtsträgern

In obiger Aufstellung ist die Anzahl aller Beschäftigten, unabhängig von ihrem Beschäftigungsausmaß, angeführt. Dadurch ergeben sich Differenzen gegenüber dem Nachweis über die per 31.12.2014 tatsächlich besetzten Dienstposten, da dort Teilzeitbeschäftigte nur entsprechend ihrem Beschäftigungsausmaß enthalten sind und auf ganze Dienstposten aufgerechnet werden. Bei den Aktivbezügen sind die Politiker nicht enthalten.

Die Pensionisten Land setzten sich wie folgt zusammen:

Hoheitsverwaltung	672
Regierungsmitglieder	13
Landtagsabgeordnete	48
Bürgermeister	196
Gemeindebedienstete	118
LSR-Präsident	2
Kreisärzte	90
	<hr/>
	1.139

HAUSHALTSRECHNUNG FÜR DAS JAHR 2014

NACHWEIS

ÜBER FINANZZUWEISUNGEN, ZUSCHÜSSE ODER BEITRÄGE

AN UND VON GEBIETSKÖRPERSCHAFTEN

Rechnungsabschluss Land Burgenland 2014

NACHWEIS ÜBER FINANZZUWEISUNGEN, ZUSCHÜSSE ODER
BEITRÄGE AN UND VON GEBIETSKÖRPERSCHAFTEN
ZÄHLUNGEN AN DEN BUND

SEITE

68

H/ANSATZ	POST	UGL	BEZEICHNUNG	SU.D.VORG.BETR.-SOLL
1/023006	7296	001	KOSTENERSATZ F.D.BUNDESSCHULBEHÖRDEN, LFD.ZAHL.	2.654.313,08
1/320055	7301		KUNSTUNIVERSITÄT GRAZ, EXPOSITUR OBERSCHÜTZEN	31.680,00
1/590008	7330		BEITRAG AN DIE BUNDESGESUNDHEITSAGENTUR	5.728.609,00
1/590204	7301		BEITRAG DES LANDES F. HÄFTLINGE IN JUSTIZANSTALTEN	257.660,58
1/624008	7330		BEITRAG Z.ZWECKE D.SIEDLUNGSWASSERW.GEM.FAG 2008	865,00
1/649018	7297		MASSN.D.VERKEHRSSICHERH.GEM.§ 131A ABS. 4 U. 5	64.690,00
			SUMME ORDENTLICHER HAUSHALT AUSGABEN	8.737.817,66
			SUMME GESAMT	8.737.817,66

NACHWEIS ÜBER FINANZZUWEISUNGEN, ZUSCHÜSSE ODER
BEITRÄGE AN UND VON GEBIETSKÖRPERSCHAFTEN
ZÄHLUNGEN AN DIE LÄNDER

H/ANSATZ	POST	UGL	BEZEICHNUNG	SU.D.VORG.BETR.-SOLL
1/210014	7303		SCHULERHALTUNGSBEITRÄGE FÜR NÖ LANDESSONDERSCHULEN	5.057,86
1/220024	7303		BERUFSSCHULKOSTENBEITRÄGE AN ANDERE LÄNDER	223.559,10
			SUMME ORDENTLICHER HAUSHALT AUSGABEN	228.616,96
			SUMME GESAMT	228.616,96

Rechnungsabschluss Land Burgenland 2014

NACHWEIS ÜBER FINANZZUWEISUNGEN, ZUSCHÜSSE ODER
BEITRÄGE AN UND VON GEBIETSKÖRPERSCHAFTEN
ZÄHLUNGEN AN DIE GEMEINDEN

SEITE

70

H/ANSATZ	POST	UGL	BEZEICHNUNG	SU.D.VORG.BETR.-SOLL
1/023014	7305		STAATSBÜRGERSCHAFTSEVIDENZ,KOSTENERS.AN GEMEINDEN	32.448,50
1/059025	7307		BEITRÄGE AN KOMMUNALPOL. VEREINIGUNGEN	336.000,00
1/179004	7355		FEUERWEHREINSATZGERÄTE AUS KATASTR.FONDSMITTELN	943.405,65
1/210024	7355	002	ZWECKZUSCH.A.GDEN.Z.SCHULBAU,SCHULBAUPROGR.2006-10	95.073,51-
1/210024	7355	003	ZWECKZUSCH.A.GDEN.Z.SCHULBAU,SCHULBAUPROGR.2011-15	1.257.191,24
1/210054	7355		ZWECKZUSCHUSS GANZTÄGIGER SCHULFORMEN, PERSONAL	1.088.927,66
1/210054	7355	001	ZWECKZUSCHUSS GANZTÄGIGER SCHULFORMEN, INFRASTR.	1.391.702,39
1/240104	7305	010	BEITR.Z.PERS.AUFW.D.KINDERKRIPPENGR.,BEITR.A.GDEN.	3.495.054,50
1/240104	7305	020	BEITR.Z.PERS.AUFW.D.KINDERGARTENGR.,BEITR.A.GDEN.	13.603.704,75
1/240104	7305	030	BEITR.Z.P.AUFW.D.ALT.ERW.KINDERG.GR.,BEITR.A.GDEN	2.516.517,32
1/240104	7305	040	BEITR.Z.PERS.AUFW.D.HORTGRUPPEN, BEITR.A.GDEN.	680.641,36
1/240208	7305	001	ZWECKZU. Z. BAUAUFWAND V. KINDERBETREUUNGSEINR.	1.873.490,00
1/269007	7355		FÖRDERUNGSMASSNAHMEN	437.309,00
1/273005	7305		VOLKSBÜCHEREIEN	6.420,00
1/324005	7670		ST.MARGARETHEN, INTERNAT. BILDHAUERSYMPOSION	5.450,00
1/360035	7305		FREILICHTMUSEUM BAD TATZMANNSDORF, BETRIEBSZUSCH.	5.720,00
1/611609	7355	001	ÜBERWEISUNG A.GEMEINDEN (VORFIN.V.STRASSENBAUTEN)	90.048,93
1/771115	7355		FÖRDERUNG DER FREI-U.HALLENBÄDER	330.694,00
1/771135	7355		FÖRD.D.RAD-,REIT- UND WANDERWEGE	299.473,20
1/940004	7304	001	BEDARFSZUWEISUNGEN AN GEMEINDEN, ALLGEMEIN	29.462.523,92
1/940004	7304	002	BEDARFSZUWEISUNGEN AN GEMEINDEN ZUM SCHULBAU	290.700,00
1/940004	7304	003	BEDARFSZUWEISUNGEN AN GDEN Z.BAU V.KINDERGÄRTEN	218.000,00
1/940004	7304	004	BEDARFSZUWEISUNGEN, FÖRDERUNG DER FEUERWEHREN	1.460.000,00
1/940004	7304	005	BEDARFSZUWEISUNGEN, FÖRD.D.GEMEINDENETZWERKES	721.361,88
1/940004	7304	006	BEDARFSZUWEISUNGEN, FÖRDERUNG DES SCHULNETZWERKES	292.675,20
1/941008	7304		FINANZZUWEISUNGEN D.BDS. A.GEMEINDEN GEM. § 21 FAG	5.116.997,00
			SUMME ORDENTLICHER HAUSHALT AUSGABEN	65.861.382,99
			SUMME GESAMT	65.861.382,99

NACHWEIS ÜBER FINANZZUWEISUNGEN, ZUSCHÜSSE ODER
BEITRÄGE AN UND VON GEBIETSKÖRPERSCHAFTEN
ZÄHLUNGEN VOM BUND

H/ANSATZ	POST	UGL	BEZEICHNUNG	SU.D.VORG.BETR.-SOLL
2/010015	8500		BEITRAG DES BUNDES ZUM RUHEBEZUG DES LH	90.691,60
2/010015	8501		BEITRAG DES BUNDES FÜR LH UND LH-STV.	425.364,80
2/022008	8501		BUNDESREFUNDIERUNG, VERKEHRSMASSEN.	0,00
2/024005	8501		KOSTENERS. D.BUNDES F.PROJ.-,BAUL.-U.BAUFÜHR.AUSG.	0,00
2/340005	8501		BUNDESBEITRAG ZUM ANKAUF VON KUNSTWERKEN, GALERIE	36.500,00
2/411005	8500		LEISTUNGEN GEM. BEIHILFENGESETZ 1996 (REF. UST.)	4.995.941,51
2/413005	8500		LEISTUNGEN GEM. BEIHILFENGESETZ 1996 (REF. UST.)	3.207.040,40
2/426001	8501	002	GRUNDVERSORGUNG FÜR FREMDE - BUNDESANTEIL	5.527.798,10
2/435005	8500		LEISTUNGEN GEM. BEIHILFENGESETZ 1996 (REF. UST.)	1.337.245,58
2/469005	8500		LEISTUNGEN GEM. BEIHILFENGESETZ 1996	0,00
2/483000	8551		WBF-ZG - BEITRAG DES BUNDES - ANNUITÄTZENZUSCHÜSSE	48.963,64
2/510005	8501		LEBENSMITTELAUFSICHT, PROBENVERGÜTUNG	0,00
2/510005	8501	001	ZUSCH.D.BDS.F.GESUNDE KINDERGÄRTEN IM BURGENLAND	28.913,01
2/511005	8501		BEITR.D.BDS.F.LEBENS-,SOZIAL-U.FAMILIENBERAT.ST.	19.230,00
2/581019	8501		RÜCKERSATZ DES BUNDES F. RÜCKSTANDSUNTERSUCHUNGEN	0,00
2/611603	8501		ZWECKZUSCHUSS DES BUNDES (S31/B50/B61A)	6.000.000,00
2/649011	8500		ZWECKZUSCHÜSSE DES BUNDES GEM. § 48A KFG 1967	87.393,45
2/940000	8500		BEDARFSZUWEISUNGEN	30.898.235,00
2/941015	8500		FINANZZUWEISUNGEN D.BDS.A.GEMEINDEN GEM. § 21 FAG	5.116.997,00
2/943091	8500		ZUSCHUSS GEM.ART. 15A B-VG (ART. 5 U. 6 KINDERB.)	2.882.000,00
2/943091	8500	001	ZUSCHUSS GEM.ART. 15A B-VG (ART. 6)	2.135.500,00
2/943091	8500	002	ZUSCHUSS GEM.ART. 15A B-VG (AUSB.GANZT.SCHULFORM.)	2.045.749,62
2/943091	8500	003	ZUSCHUSS GEM.ART. 15A B-VG (FRÜHSPR. FÖRDERUNG)	50.000,00
2/944001	8551		ZWECKZUSCHUSS FÜR DIE FEUERWEHR	1.218.451,62
2/944011	8501		ZWECKZUSCHUSS Z.BEHEBUNG V.KAT.SCHÄDEN (LAND)	0,00
2/944021	8501		ZWECKZUSCHUSS Z.BEHEBUNG V.KAT.SCHÄDEN (GEMEINDEN)	0,00
2/944031	8501		ZWECKZUSCHUSS FÜR DEN WARN- UND ALARMDIENST	118.549,92
2/944041	8501		ZWECKZUSCHUSS Z.BEH.V.KAT.SCHÄDEN (PH./JUR.PERS.)	0,00
2/945001	8501		ZWECKZUSCHÜSSE D.BDS.GEM.PFLEGEFONDSGESETZ	3.987.849,15
2/945011	8501		ZWECKZUSCH.D.BDS.GEM.BGLD.KINDER-U.JUGENDHILFEGES.	120.120,00
			SUMME ORDENTLICHER HAUSHALT EINNAHMEN	70.378.534,40

NACHWEIS ÜBER FINANZZUWEISUNGEN, ZUSCHÜSSE ODER
BEITRÄGE AN UND VON GEBIETSKÖRPERSCHAFTEN
ZÄHLUNGEN VOM BUND

H/ANSATZ	POST	UGL	BEZEICHNUNG	SU.D.VORG.BETR.-SOLL
6/782615	8500	103	FÖRDERUNG V. PHASING OUT PROJEKTEN 2007-2013, EFF	3.099,06
			SUMME AUSSERORDENTLICHER HAUSHALT EINNAHMEN	3.099,06
			SUMME GESAMT	70.381.633,46

NACHWEIS ÜBER FINANZZUWEISUNGEN, ZUSCHÜSSE ODER
BEITRÄGE AN UND VON GEBIETSKÖRPERSCHAFTEN
ZAHLUNGEN VON DEN LÄNDERN

H/ANSATZ	POST	UGL	BEZEICHNUNG	SU.D.VORG.BETR.-SOLL
2/530005	8500		TEILKOSTENERS.AND.BUNDESL.	22.000,00
2/530005	8503		TEILKOSTENERS.AND.BUNDESL.	0,00
			SUMME ORDENTLICHER HAUSHALT EINNAHMEN	22.000,00
			SUMME GESAMT	22.000,00

NACHWEIS ÜBER FINANZZUWEISUNGEN, ZUSCHÜSSE ODER
BEITRÄGE AN UND VON GEBIETSKÖRPERSCHAFTEN
ZÄHLUNGEN VON DEN GEMEINDEN

H/ANSATZ	POST	UGL	BEZEICHNUNG	SU.D.VORG.BETR.-SOLL
2/020015	8505		SACHVERSTÄNDIGENGUTACHTEN	1.010,05
2/080025	8505	001	PENSIONSBEITRÄGE (GEMEINDEANTEIL F.GEMEINDEBEAMTE)	1.834.037,44
2/080025	8505	002	PENSIONSBEITRÄGE (GEMEINDEANTEIL F.BÜRGERMEISTER)	6.808,68
2/210021	8504		BEITRÄGE AUS BEDARFSZUWEISUNGSMITTELN D.GEMEINDEN	290.700,00
2/220025	8280		TEILERSATZ V. AN AND.BDS.LÄNDER GEL.SCHULK.-BEITR.	0,00
2/220025	8505		TEILERSATZ V. AN AND.BDS.LÄNDER GEL.SCHULK.-BEITR.	110.958,80
2/220035	8505		GEMEINDEBEITRÄGE ZUM BERUFSSCHULERZIEHERAUFWAND	647.341,10
2/220105	8505		SCHULERHALTUNGSBEITRÄGE	1.068.293,30
2/220205	8505		SCHULERHALTUNGSBEITRÄGE	1.147.027,63
2/230005	8505		BEITR.D SCHULERHALTER F. AUDIO-VISUELLE LEHRMITTEL	38.656,28
2/240201	8290		BEITRÄGE AUS BEDARFSZUWEISUNGSMITTELN D.GEMEINDEN	218.000,00
2/240201	8505		BEITRÄGE AUS BEDARFSZUWEISUNGSMITTELN D.GEMEINDEN	0,00
2/320045	8505		MUSIKSCHULEN, 20 % GEMEINDEANTEIL F. PERSONALAUFW.	1.785.197,34
2/411005	8505		BEITRAGSLEISTUNGEN DER GEMEINDEN, SOZIALHILFE	21.173.158,17
2/413005	8505		BEITRAGSLEISTUNGEN DER GEMEINDEN, BEHINDERTENHILFE	16.916.219,34
2/417005	8505		BEITRAGSLEISTUNGEN DER GEMEINDEN, PFLEGEgeld	1.123.440,26
2/435005	8505		BEITRAGSLEISTUNGEN DER GEMEINDEN, JUGENDWOHLFAHRT	9.989.207,77
2/510015	8505		SANITÄTSBEITRÄGE DER GEMEINDEN	994.294,14
2/825021	8505		GEBÜHREN F.TIERKÖRPER-U.SCHLACHTMÜLLBES.U.-VERARB.	546.302,04
			SUMME ORDENTLICHER HAUSHALT EINNAHMEN	57.890.652,34
			SUMME GESAMT	57.890.652,34

HAUSHALTSRECHNUNG FÜR DAS JAHR 2014

NACHWEIS ÜBER

ZUFÜHRUNGEN UND ENTNAHMEN AUS

RÜCKLAGEN

NACHWEIS ÜBER ZUFÜHRUNGEN UND ENTNAHMEN AUS RÜCKLAGEN 2014
HOHEITSVERWALTUNG

KONTO	UGL	KONTOBEZEICHNUNG	ANFÄNGL.STAND	UMSATZ SOLL	UMSATZ HABEN	SCHLIESSL.STAND
9393	111	SCHWERPUNKT 1, MASSNAHME 1, LD-MITTEL	6.255.539,35	5.000.000,00	3.849,17	1.259.388,52
9393	153	SCHWERPUNKT 1, MASSNAHME 3, LD-MITTEL	168,60	0,00	0,00	168,60
9393	211	SCHWERPUNKT 2, MASSNAHME 1, LD-MITTEL	34.210,81	0,00	122.617,69	156.828,50
9393	212	SCHWERPUNKT 2, MASSNAHME 2, LD-MITTEL	653.985,10	0,00	0,00	653.985,10
9393	213	SCHWERPUNKT 2, MASSNAHME 3, LD-MITTEL	15.694,69	0,00	0,00	15.694,69
9393	214	SCHWERPUNKT 2, MASSNAHME 4, LD-MITTEL	5.358,76	0,00	0,00	5.358,76
9393	272	SCHWERPUNKT 2, MASSNAHME 2, LD-MITTEL	114,20	0,00	0,00	114,20
9393	311	SCHWERPUNKT 3, MASSNAHME 1, LD-MITTEL	502.224,00	0,00	0,00	502.224,00
9393	312	SCHWERPUNKT 3, MASSNAHME 2, LD-MITTEL	56.668,59	0,00	0,00	56.668,59
9393	313	SCHWERPUNKT 3, MASSNAHME 3, LD-MITTEL	175.442,28	0,00	0,00	175.442,28
9393	314	SCHWERPUNKT 3, MASSNAHME 4, LD-MITTEL	298,94	0,00	0,00	298,94
9393	352	SCHWERPUNKT 3, MASSNAHME 2, LD-MITTEL	168,60	0,00	0,00	168,60
9393	411	SCHWERPUNKT 4, MASSNAHME 1, LD-MITTEL	23.296,75	0,00	0,00	23.296,75
9393	412	SCHWERPUNKT 4, MASSNAHME 2, LD-MITTEL	885.707,80	534.400,00	0,00	351.307,80
9393	511	SCHWERPUNKT 5, MASSNAHME 1, LD-MITTEL	780.598,57	0,00	0,00	780.598,57
9393	512	SCHWERPUNKT 5, MASSNAHME 2, LD-MITTEL	174,63	0,00	0,00	174,63
9393	513	SCHWERPUNKT 5, MASSNAHME 3, LD-MITTEL	88,40	0,00	0,00	88,40
9393	514	SCHWERPUNKT 5, MASSNAHME 4, LD-MITTEL	34.141,42	0,00	0,00	34.141,42
9393	515	SCHWERPUNKT 5, MASSNAHME 5, LD-MITTEL	75,77	0,00	0,00	75,77
9393	516	SCHWERPUNKT 5, MASSNAHME 6, LD-MITTEL	134,75	0,00	0,00	134,75

KONTO	UGL	KONTOBEZEICHNUNG	ANFÄNGL.STAND	UMSATZ SOLL	UMSATZ HABEN	SCHLIESSL.STAND
9393	611	SCHWERPUNKT 6, MASSN. 1, EFRE, LD-MITTEL	54.104,34	0,00	0,00	54.104,34
9393	612	SCHWERPUNKT 6, MASSN. 2, ESF, LD-MITTEL	30.052,07	0,00	0,00	30.052,07
9393	623	SCHWERPUNKT 6, MASSN. 3, EAGFL, LD-MITTEL	1.143,62	0,00	0,00	1.143,62
9393	915	INTERREG ÖSTERR.-SLOW., LD-MITTEL	12.622,90	0,00	0,00	12.622,90
9393	925	LEADER-PROJEKTE, LD-MITTEL	151.792,49	0,00	0,00	151.792,49
9393	935	INTERREG IIIB-PROJEKTE, LD-MITTEL	126.551,94	0,00	0,00	126.551,94
9393	950	INTERREG ÖSTERR.-UNGARN, LD-MITTEL	182.586,46	0,00	0,00	182.586,46
9393	965	INTERREG IIIC-PROJEKTE, LD-MITTEL	85.105,74	0,00	0,00	85.105,74
9393	975	INTERREG IIIB-PROJEKTE, EU-MITTEL	85.338,22	0,00	0,00	85.338,22
9393	985	INTERREG IIIC-PROJEKTE, EU-MITTEL	62.487,53	0,00	0,00	62.487,53
		SUMME KONTO 9393	10.215.877,32	5.534.400,00	126.466,86	4.807.944,18
9394	101	ELER, SP I, LAND	1.458.395,21	880.593,49	9.657,07	587.458,79
9394	102	ELER, SP II, LAND	464.661,54	313.334,37	39.221,49	190.548,66
9394	103	ELER, SP III, LAND	3.133.611,32	1.739.062,39	68.416,14	1.462.965,07
9394	104	ELER, SP IV, LAND	1.067.982,22	817.867,07	42.592,77	292.707,92
9394	201	EFF, LAND	6.328,92	1.966,04	0,00	4.362,88
9394	301	EFRE, P1, LAND PO	3.398.377,50	1.412.131,15	12.964,14	1.999.210,49
9394	311	EFRE, P1, LAND ADD.	25.503.808,92	8.014.749,63	178.191,75	17.667.251,04
9394	401	EFRE, P2, AF1, A1, LAND PO	680.000,00	680.000,00	0,00	0,00
9394	402	EFRE, P2, AF1, A2, LAND PO	610.000,00	610.000,00	0,00	0,00

NACHWEIS ÜBER ZUFÜHRUNGEN UND ENTNAHMEN AUS RÜCKLAGEN 2014
HOHEITSVERWALTUNG

KONTO	UGL	KONTOBEZEICHNUNG	ANFÄNGL.STAND	UMSATZ SOLL	UMSATZ HABEN	SCHLIESSL.STAND
9394	404	EFRE, P2, AF1, A4, LAND PO	287.150,00	315.703,25	162.030,00	133.476,75
9394	406	EFRE, P2, AF1, A6, LAND PO	24.331,00	24.300,00	0,00	31,00
9394	407	EFRE, P2, AF1, A7, LAND PO	192.318,39	131.848,69	64.871,13	125.340,83
9394	411	EFRE, P2, AF1, A1, LAND, ADD.	968,93	0,00	0,00	968,93
9394	412	EFRE, P2, AF1, A2, LAND ADD.	276.677,47	0,00	0,00	276.677,47
9394	413	EFRE, P2, AF1, A31, LAND, ADD.	2.800.000,00	0,00	0,00	2.800.000,00
9394	416	EFRE, P2, AF1, A6, LAND ADD.	609.000,00	200.000,00	0,00	409.000,00
9394	417	EFRE, P2, AF1, A7, LAND ADD.	816.000,00	191.360,61	0,00	624.639,39
9394	418	EFRE, P2, AF1, A8, LAND ADD.	67.400,00	0,00	0,00	67.400,00
9394	501	EFRE, P2, AF2, A1, LAND PO	358.285,44	173.442,48	0,00	184.842,96
9394	502	EFRE, P2, AF2, A2, LAND PO	132.802,88	32.894,01	832.030,00	931.938,87
9394	503	EFRE, P2, AF2, A3, LAND PO	90.610,78	0,00	64.157,22	154.768,00
9394	504	EFRE, P2, AF2, A4, LAND PO	611.305,75	560.777,69	0,00	50.528,06
9394	511	EFRE, P2, AF2, A1, LAND ADD.	4.544.181,69	1.703.600,50	0,00	2.840.581,19
9394	512	EFRE, P2, AF2, A2, LAND ADD.	98.100,00	98.100,00	0,00	0,00
9394	513	EFRE, P2, AF2, A3, LAND ADD.	622.081,60	183.960,00	98.160,00	536.281,60
9394	514	EFRE, P2, AF2, A4, LAND ADD.	548.000,00	79.910,00	337.210,00	805.300,00
9394	601	ESF, P1, A1, LAND PO	17.716,04	5.380,57	0,00	12.335,47
9394	602	ESF, P1, A2, LAND PO	130.614,00	130.524,00	0,00	90,00
9394	611	ESF, P1, A1, LAND ADD.	54.913,43	16.046,62	70,00	38.936,81

NACHWEIS ÜBER ZUFÜHRUNGEN UND ENTNAHMEN AUS RÜCKLAGEN 2014
HOHEITSVERWALTUNG

KONTO	UGL	KONTOBEZEICHNUNG	ANFÄNGL.STAND	UMSATZ SOLL	UMSATZ HABEN	SCHLIESSL.STAND
9394	612	ESF, P1, A2, LAND ADD.	0,00	0,00	200.000,00	200.000,00
9394	701	ESF, P2, AF2.1, A1, LAND PO	69.900,78	38.648,85	2.560,00	33.811,93
9394	702	ESF, P2, AF2.1, A2, LAND PO	51.082,27	35.233,98	0,00	15.848,29
9394	704	ESF, P2, AF2.1, A4, LAND PO	109.409,70	67.677,81	0,00	41.731,89
9394	705	ESF, P2, AF2.2, A2, LAND PO	70.483,44	58.642,21	12.520,00	24.361,23
9394	711	ESF, P2, AF2.1, A1, LAND ADD.	447.791,35	214.845,30	53.588,79	286.534,84
9394	712	ESF, P2, AF2.1, A2, LAND ADD.	168.112,24	149.959,33	0,00	18.152,91
9394	801	ESF, P2, AF3.1, A1, LAND PO	182.036,69	181.931,69	0,00	105,00
9394	803	ESF, P2, AF3.1, A3, LAND PO	26.100,00	13.465,00	0,00	12.635,00
9394	804	ESF, P3, AF3.2, LAND PO	62.793,48	49.869,65	0,00	12.923,83
9394	811	ESF, P2, AF3.1, A1, LAND ADD.	76.738,80	153.240,00	76.620,20	119,00
9394	813	ESF, P2, AF3.1, A3, LAND ADD.	100,00	0,00	0,00	100,00
9394	901	TECHNISCHE HILFE EFRE, LAND PO	47.468,50	47.334,50	0,00	134,00
9394	902	TECHNISCHE HILFE ESF, LAND PO	12.627,28	114.484,15	101.983,87	127,00
9394	903	TECHNISCHE HILFE ELER, LAND PO	66.609,45	20.235,76	101.163,01	147.536,70
9394	911	TECHNISCHE HILFE EFRE, LAND ADD.	1.210.714,50	210.654,50	0,00	1.000.060,00
9394	912	TECHNISCHE HILFE ESF, LAND ADD.	37.156,00	37.012,00	0,00	144,00
9394	964	TRANSNATIONALE KOOPERATION, LAND PO	748.425,67	49.056,71	0,00	699.368,96
9394	965	INTERREGIONALE KOOPERATION, LAND PO	461.541,07	3.519,15	0,00	458.021,92
9394	966	TERR. ZUS. ÖSTERREICH-UNGARN, LAND PO	1.779.913,44	653.990,70	0,00	1.125.922,74

NACHWEIS ÜBER ZUFÜHRUNGEN UND ENTNAHMEN AUS RÜCKLAGEN 2014
HOHEITSVERWALTUNG

KONTO	UGL	KONTOBEZEICHNUNG	ANFÄNGL.STAND	UMSATZ SOLL	UMSATZ HABEN	SCHLIESSL.STAND
9394	967	TERR. ZUS. ÖSTERREICH-SLOWAKEI, LAND PO	687.452,20	80.443,04	0,00	607.009,16
9394	968	TERR. ZUS. ÖSTERREICH-SLOWENIEN, LAND PO	189.100,57	7.496,47	845,69	182.449,79
		SUMME KONTO 9394	55.111.180,46	20.505.293,36	2.458.853,27	37.064.740,37
9395	001	RÜCKLAGEN, ÜBERGANGSPROGRAMM	0,00	0,00	15.027.146,55	15.027.146,55
		SUMME KONTO 9395	0,00	0,00	15.027.146,55	15.027.146,55
9401	001	DIENSTKRAFTWAGENBETRIEB, 1/020201/2980	15.688,52	15.688,52	10.392,03	10.392,03
9401	002	ELEKTR.DATENVERARBEITUNG, 1/020301/2980	113.078,12	113.078,12	0,00	0,00
9401	004	INFORMATION U.DOKUMENT., 1/021001/2980	12.301,78	0,00	6.775,89	19.077,67
9401	005	ANSCHAFFUNG V.KRAFTFAHRZ., 1/020213/2980	0,00	0,00	14.003,42	14.003,42
9401	006	SELBSTH.-WERKSTÄTTEN-BETRIEBS-GMBH, 1/020009/2980	53.437,76	0,00	25.980,85	79.418,61
9401	007	PARK AND RIDE-ANLAGEN, 1/022008/2980/001	845.000,00	0,00	133.252,78	978.252,78
9401	008	RAUMORDNUNG U.-PLANUNG,1/022009/2980/001	365.826,15	0,00	56.114,88	421.941,03
9401	009	MASSN.D.VERKEHRSVERB., 1/022009/2980/002	204.120,21	0,00	0,00	204.120,21
9401	011	GRÄBERFÜRSORGE F.VERD. PERSÖNLICHK., 1/029015/2980	340,00	0,00	170,00	510,00
9401	012	BEITRÄGE MITGLIEDSCHAFTEN, 1/059038/2980	8.396,49	8.396,49	637,61	637,61
9401	013	KAUF V. HARD- U.SOFTWARE, 1/020313/2980	181.894,81	181.894,81	2.740,15	2.740,15
9401	014	LAD,AMTSSACHAUFW.U.ANL,1/020011/2980/001	1.235.035,63	1.235.035,63	438.686,02	438.686,02
9401	016	GEMEINDENETZWERK NORDBURGENLAND, 1/059055/2980/006	49.200,00	0,00	0,00	49.200,00
9401	017	ÜBERREGIONALE TECHNOLOGIEPROJEKTE, 1/522105/2980	59.137,77	0,00	0,00	59.137,77
9401	018	ERWERB V.BETEILIGUNGEN, ALLG.MITTEL, 1/914158/2980	17.500,00	0,00	0,00	17.500,00

NACHWEIS ÜBER ZUFÜHRUNGEN UND ENTNAHMEN AUS RÜCKLAGEN 2014
HOHEITSVERWALTUNG

KONTO	UGL	KONTOBEZEICHNUNG	ANFÄNGL.STAND	UMSATZ SOLL	UMSATZ HABEN	SCHLIESSL.STAND
9401	019	ZUWEND. AN PERSONALVERTR., 1/070005/2980	3.977,77	3.977,77	0,00	0,00
9401	020	INSTITUT F.BAUTECHNIK, 1/023029/2980	810,82	415,74	0,00	395,08
9401	022	FUSSBALLAKADEMIE ZUSCHUSS, 1/914158/2980	0,00	0,00	363.320,00	363.320,00
9401	023	FREUNDE D.EIS.SCHLOSSPARKS, RL 1/020135/2980	0,00	0,00	11.297,50	11.297,50
9401	024	KOSTEN D.VERBINDUNGSST., 1/020908/2980	8.169,75	2.933,16	0,00	5.236,59
9401	026	SONDERMASSNAHMEN FÜR ARBEITSLOSE, 1/059045/2980	130.902,48	0,00	27.800,00	158.702,48
9401	028	SYSTEMBER.BETREU.FINANZVERW,1/020301/2980/001	0,00	0,00	47.117,33	47.117,33
9401	029	VERSICHERUNGEN, RL, 1/020118/2980	7.150,82	0,00	1.861,42	9.012,24
9401	030	BH MATTERS.B. UMBAUMASSN, RL, 1/030103/2980	0,00	0,00	81.948,04	81.948,04
9401	031	BELANGE DER MINDERHEITEN, 1/330018/2980	42.752,00	42.752,00	0,00	0,00
9401	032	PATIENTENANWALT, RL 1/550005/2980	0,00	0,00	3.556,54	3.556,54
9401	033	STATISTISCHER DIENST, RL,1/059001/2980	15.893,48	15.893,48	4.409,92	4.409,92
9401	034	SCHULUNGSM.VERWALTUNGS-AKADEMIE, RL 1/053009/2980	0,00	0,00	58.703,95	58.703,95
9401	035	FORTB.VERANST.,TEILN.GEB.,RL 1/053039/2980	142.789,59	104.800,00	153.915,18	191.904,77
9401	040	HS F.MUSIK OBERSCHÜTZEN, STUDENTENH.,1/280025/2980	1.791,28	891,89	0,00	899,39
9401	042	STIFTUNG PRIV.PÄDAGOG.HOCHSCHULE, RL,1/280055/2980	803,01	0,00	32.831,21	33.634,22
9401	044	VERKEHRSVERBÜNDE, RL,1/022008/2980	1.030.565,27	1.030.565,27	1.030.565,27	1.030.565,27
9401	047	LANDESSICHERHEITZENTRALE, 1/110003/2980	304.967,67	82.443,76	40.131,12	262.655,03
9401	049	GIS BURGENLAND, RL,1/059001/2980/001	381.868,00	381.868,00	636.552,94	636.552,94
9401	052	INTERNATIONALE PROJEKTE, 1/059055/2980	263.176,28	66.664,07	0,00	196.512,21

NACHWEIS ÜBER ZUFÜHRUNGEN UND ENTNAHMEN AUS RÜCKLAGEN 2014
HOHEITSVERWALTUNG

KONTO	UGL	KONTOBEZEICHNUNG	ANFÄNGL.STAND	UMSATZ SOLL	UMSATZ HABEN	SCHLIESSL.STAND
9401	053	UMWELTANWALT, 1/059069/2980/001	28.058,50	5.634,55	28.840,48	51.264,43
9401	054	KOORD.UMWELT-ROHSTOFF,ENERGIEANGEL., 1/059059/2980	6.181,99	0,00	10.120,00	16.301,99
9401	057	BÜROMASCHINEN U.ANLAGEN, 1/020013/2980	44.299,47	44.299,47	63.787,31	63.787,31
9401	059	GOLF-HAK STEG.,JGD.GÄSTEH.,1/280045/2980	1.078,07	1.078,07	0,00	0,00
9401	060	AUFWEND.F.FRAUENANGELEG. ,1/469205/2980	74.366,26	74.366,26	53.359,20	53.359,20
9401	061	LANDESIMMOBILIEN, 1/020041/2980	455.981,77	0,00	382.150,56	838.132,33
9401	063	VERBINDUNGSBÜRO BRÜSSEL, RL,1/020021/2980	27.838,30	12.000,00	10.124,19	25.962,49
9401	065	FÖRDERUNGSBEITRÄGE AN VEREINE, RL,1/271035/2980	59.190,00	0,00	42.500,00	101.690,00
9401	066	DORFERNEUERUNGSMASSNAHMEN, RL,1/363019/2980	187.887,26	187.887,26	613.967,26	613.967,26
9401	067	DORFERNEUERUNG, VEREINSWESEN, RL,1/363019/2980/001	155.985,46	95.000,00	35.633,90	96.619,36
9401	068	FÖRDERUNG VON SOZIALHÄUSERN, RL,1/469215/2980	399,96	0,00	750,70	1.150,66
9401	069	NICHT FÖRDERFÄHIGE KOSTEN RMB, 1/059055/2980/001	579.180,70	3.112.341,24	3.003.278,98	470.118,44
9401	070	TIERSCHUTZOMBUDSMANN, 1/059079/2980	51.497,70	7.000,00	7.209,90	51.707,60
9401	072	INFRASTRUKTURMASSNAHMEN FAWI, 1/022009/2980	352.000,00	0,00	88.000,00	440.000,00
9401	074	BETRIEBL.GESUNDHEITSFÖRDERUNG, 1/059045/2980/001	25.020,51	13.395,14	22.497,24	34.122,61
9401	076	FÖRDERUNG V.KIRCHEN,VEREINEN U.S. , 1/381105/2980	143.765,49	0,00	6.805,00	150.570,49
9401	077	FAWI-FÖRDERUNGSMASSNAHMEN, 1/522109/2980	4.003.284,98	0,00	264.000,00	4.267.284,98
9401	078	GESAMTVERKEHRSKONZEPT, SONST.AUFW. 1/0290009/2980	50.160,00	17.600,00	8.800,00	41.360,00
9401	079	BERATUNGSL. UMSETZ. EU-PROJEKTE, 1/059055/2980/003	185.648,03	30.000,00	0,00	155.648,03
9401	080	RMB, ENTG.F.BEAUFTRAGUNGEN, 1/059055/2980/004	291.034,43	51.747,02	55.023,96	294.311,37

NACHWEIS ÜBER ZUFÜHRUNGEN UND ENTNAHMEN AUS RÜCKLAGEN 2014
HOHEITSVERWALTUNG

KONTO	UGL	KONTOBEZEICHNUNG	ANFÄNGL.STAND	UMSATZ SOLL	UMSATZ HABEN	SCHLIESSL.STAND
9401	081	ÖFF.ARBEIT ZU EUROP.FRAGEN, 1/021001/2980/002	51.485,41	0,00	9.000,00	60.485,41
		SUMME KONTO 9401	12.270.919,75	6.939.647,72	7.888.612,73	13.219.884,76
9403	001	BEDARFSZUWEISUNGEN F.GDEN, 1/940018/2980	4.007.353,15	4.007.353,15	2.460.427,15	2.460.427,15
9403	003	AUSSTATT.D.KATASTR.DIENST.,1/170003/2980	143.147,73	26.400,00	26.400,00	143.147,73
9403	004	AUFW. KATASTR.HILFEGES., 1/170019/2980	81.629,66	0,00	16.945,85	98.575,51
9403	005	UNFALLVERSICHERUNG,1/163004/2980	21.515,42	5.083,88	7.854,98	24.286,52
9403	007	GEMEINDEINFORMATIONEN, 1/023039/2980/001	1.126,36	0,00	0,00	1.126,36
9403	008	WIRTSCH.LANDESVERTEIDIGUNG,1/189015/2980	5.001,45	0,00	0,00	5.001,45
9403	009	ZIVILSCHUTZMASSNAHMEN ROTES KREUZ,1/180003/2980	12.160,00	0,00	5.720,00	17.880,00
9403	010	GEMEINDEDATENPROGRAMM,1/023039/2980/002	25.542,01	0,00	8.939,52	34.481,53
9403	011	FEUERWEHREINSATZGERÄTE A.KAT.MITTELN,1/179004/2980	2.362.205,61	0,00	275.045,97	2.637.251,58
9403	013	DRUCKSORTEN FÜR WAHLEN, 1/020091/2980	39.808,37	0,00	4.631,81	44.440,18
9403	014	STAATSBÜRGERSCH.EVIDENZ, KE A.GDEN, 1/023014/2980	10.413,90	3.354,50	2.551,50	9.610,90
9403	015	AUSST. KATASTROPHENDIENST (RK), 1/170009/2980	44.000,00	44.000,00	0,00	0,00
9403	016	BEITRÄGE A.KOMMUNALPOL. VEREINIGUNG. 1/059025/2980	36.000,00	36.000,00	0,00	0,00
		SUMME KONTO 9403	6.789.903,66	4.122.191,53	2.808.516,78	5.476.228,91
9404	001	BÜRGERSCHAFTSRÜCKLAGE, RL,1/960018/2980	862.499,44	764.199,05	536.699,50	634.999,89
9404	002	ENTGELTE FÜR LEISTUNGEN VON FIRMEN, 1/020081/2980	813.580,77	300.000,00	136.260,54	649.841,31
9404	003	KH EISENSTADT, ZUSCHUSS F.BAUL.INV., 1/561028/2980	1.939.743,29	1.939.743,29	1.063.368,02	1.063.368,02
9404	004	NICHT AUFTEILBARE RL,1/912003/2980/001	44.706.869,26	2.665.805,95	204.488,64	42.245.551,95

NACHWEIS ÜBER ZUFÜHRUNGEN UND ENTNAHMEN AUS RÜCKLAGEN 2014
HOHEITSVERWALTUNG

KONTO	UGL	KONTOBEZEICHNUNG	ANFÄNGL.STAND	UMSATZ SOLL	UMSATZ HABEN	SCHLIESSL.STAND
9404	006	KRAGES, ZUSCHUSS F.BAUL.INVEST., 1/561038/2980	259.764,02	0,00	29.609,55	289.373,57
9404	007	KRAGES, ANWARTSCHAFTEN, 1/560018/2980/001	73.742,39	0,00	5.832,76	79.575,15
9404	009	WIRTSCHAFTSSERVICE BGLD AG,1/914188/2980	0,00	0,00	658.468,93	658.468,93
9404	010	BEITRAG A.D. BUNDESSTRUKTURFONDS,1/590008/2980	0,00	0,00	71.391,00	71.391,00
9404	011	KOSTENERSATZ F.D.BUNDESSCHULBEHÖRDEN,1/023006/2980	152.565,51	0,00	0,00	152.565,51
9404	012	GELDVERKEHRSSPESEN,1/910009/2980	483.702,87	250.000,00	207.616,81	441.319,68
9404	014	BEITRAG A.D. WASSERWIRTSCHAFTSFONDS, 1/624008/2980	257.408,00	0,00	252.335,00	509.743,00
9404	015	ZUSCHÜSSE THERMEN, 1/782075/2980	84.505,07	228,36	0,00	84.276,71
9404	017	DARLEHEN UND SCHULDENDIENST, 1/950008/2980	4.613.306,86	2.500.000,00	398.942,86	2.512.249,72
9404	018	ZWECKZ.D.BDS.BGLD.KINDER-U.JUGENDH. 1/945011/2980	120.120,00	0,00	120.120,00	240.240,00
9404	019	WIRTSCHAFTSSERV.BGLD.AG, INV.ZUS,1/914188/2980/001	242.270,93	10.691,47	0,00	231.579,46
9404	020	KH OBERWART, INVEST.ZUSCH., RL 1/912003/2980/002	0,00	0,00	50.000.000,00	50.000.000,00
9404	021	ZUSCHUSS GEM.15A B-VG(ART 5 U.6),1/943091/2980/001	0,00	0,00	2.882.000,00	2.882.000,00
9404	022	LANDESZUSCHUSS, ELGA, RL, 1/560018/2980/002	0,00	0,00	1.300.000,00	1.300.000,00
		SUMME KONTO 9404	54.610.078,41	8.430.668,12	57.867.133,61	104.046.543,90
9405	001	ERFORDERNISSE NATURSCHUTZ, 1/520004/2980	91.946,56	25.512,00	95.121,36	161.555,92
9405	004	LANDSCHAFTSSCHUTZABGABE, 1/520005/2980	647.278,29	300.000,00	92.651,03	439.929,32
9405	006	FFH-RICHTL.,MANAGEMENTPL.,1/520004/2980/001	256.243,20	50.000,00	499,40	206.742,60
		SUMME KONTO 9405	995.468,05	375.512,00	188.271,79	808.227,84
9406	040	GESETZL.AUFGABEN, 1/715108/2980	929.574,64	819.135,76	537.254,16	647.693,04

NACHWEIS ÜBER ZUFÜHRUNGEN UND ENTNAHMEN AUS RÜCKLAGEN 2014
HOHEITSVERWALTUNG

KONTO	UGL	KONTOBEZEICHNUNG	ANFÄNGL.STAND	UMSATZ SOLL	UMSATZ HABEN	SCHLIESSL.STAND
9406	041	AUSGLEICHSZAHL.U.ÖPUL, 1/719005/2980	778.745,77	654.400,00	110.374,57	234.720,34
9406	045	FÖRD.SOZIALPOLIT.MASSN., 1/748035/2980	115.418,93	2.912,45	0,00	112.506,48
9406	046	JAGD- UND FISCHEREIKATASTER, 1/715109/2980	30.686,00	0,00	26.367,46	57.053,46
9406	047	GRUNDSTÜCKSDATENBANK-ABFRAGEGEB., 1/715101/2980	16.315,65	1.171,79	7.917,36	23.061,22
9406	048	ZINSENZUSCHÜSSE IN DER LANDWIRTSCH., 1/742108/2980	444.395,20	0,00	268.243,08	712.638,28
9406	049	LANDW.FÖRDERUNG A.NAT.MITTELN , 1/742125/2980	555.081,93	555.081,93	219.900,93	219.900,93
9406	050	LÄNDERÜBERGREIFENDE MASSNAHMEN, 1/743045/2980	9.398,54	0,00	0,00	9.398,54
		SUMME KONTO 9406	2.879.616,66	2.032.701,93	1.170.057,56	2.016.972,29
9407	001	AGRARISCHE OPERATIONEN, 1/712005/2980	63.432,16	40.000,00	0,00	23.432,16
9407	002	TECHNISCHE INSTRUMENTE, 1/712201/2980	19.770,91	19.770,91	0,00	0,00
9407	004	AGRAR.OPERAT., LEISTUNGEN V.FIRMEN, 1/712005/2980	30.614,91	0,00	0,00	30.614,91
		SUMME KONTO 9407	113.817,98	59.770,91	0,00	54.047,07
9408	003	ALLG.WIRTSCHAFTSFÖRDERUNG, 1/782025/2980	18.059.359,36	3.161.400,00	3.520.000,00	18.417.959,36
9408	004	WIRTSCHAFTSAUSST.,SO.ZUW., 1/780005/2980	30.584,00	16.424,00	0,00	14.160,00
9408	008	LANDESANT.ÖKOSTROMGES.,1/751015/2980/001	626.878,34	0,00	0,00	626.878,34
9408	009	KOMMUNIKATIONS-U.INFORMATIONSMASSN.,1/789019/2980	7.978,62	1.320,00	8.800,00	15.458,62
9408	010	WIFÖG, JUNGUNTERNEHMER, 1/782025/2980	528.000,00	352.000,00	176.000,00	352.000,00
9408	011	WIFÖG, ZUSATZPROGRAMM, 1/782025/2980	3.213.379,69	780.000,00	0,00	2.433.379,69
9408	012	FAWI, WIRTSCHAFTSFÖRDERUNG, 1/782025/2980	1.308.182,31	542.000,00	478.006,26	1.244.188,57
9408	013	BERUFSAUSBILD., SCHULE U.WIRTSCH., 1/781065/2980	30.200,00	0,00	17.600,00	47.800,00

NACHWEIS ÜBER ZUFÜHRUNGEN UND ENTNAHMEN AUS RÜCKLAGEN 2014
HOHEITSVERWALTUNG

KONTO	UGL	KONTOBEZEICHNUNG	ANFÄNGL.STAND	UMSATZ SOLL	UMSATZ HABEN	SCHLIESSL.STAND
9408	014	WIFÖG, REGIONALFÖRDERUNG, 1/782025/2980	264.000,00	0,00	132.000,00	396.000,00
		SUMME KONTO 9408	24.068.562,32	4.853.144,00	4.332.406,26	23.547.824,58
9409	001	ZWECKZUSCHÜSSE DES BUNDES, 1/649018/2980	74.423,94	0,00	22.703,45	97.127,39
9409	007	ENTGELTE F.LEISTUNGEN V.FIRMEN, 1/649009/2980	47.615,55	0,00	17.974,22	65.589,77
		SUMME KONTO 9409	122.039,49	0,00	40.677,67	162.717,16
9410	004	ALLG. TOURISMUSFÖRDERUNG, 1/771205/2980	4.478.920,00	2.232.000,00	1.584.000,00	3.830.920,00
9410	005	TOUR.MARKETINGM.U.SONST.FÖRD., 1/771105/2980	0,00	0,00	57.323,77	57.323,77
		SUMME KONTO 9410	4.478.920,00	2.232.000,00	1.641.323,77	3.888.243,77
9411	003	SCHULBAUAUFW.,ZWECKZUSCH., 1/210024/2980	88.203,21	88.203,21	206.785,48	206.785,48
9411	005	BEITRÄGE BAU V.KINDERGÄRT.,1/240208/2980	1.484.022,49	1.484.022,49	1.236.232,49	1.236.232,49
9411	007	BERUFSSCHULEN,SCHÜLERAUST.,1/220239/2980	4.300,00	0,00	2.510,00	6.810,00
9411	008	KINDERGARTENWESEN,GRUNDLAGENFORSCH., 1/241009/2980	23.803,97	8.807,20	4.587,89	19.584,66
9411	009	SCHULREFORM, 1/023039/2980	92.500,00	0,00	0,00	92.500,00
9411	010	GANZTÄG.SCHULFORMEN,PERSONAL 1/210054/2980	791.348,08	0,00	290.672,34	1.082.020,42
9411	011	GANZTÄG.SCHULFORMEN,INFRASTRUKT. 1/210054/2980/001	1.236.910,01	0,00	170.497,61	1.407.407,62
9411	013	AUSSERSCHULISCHE JUGENDERZIEHUNG,1/259045/2980/001	63.631,78	63.631,78	28.686,29	28.686,29
9411	014	AUSSERSCH.JGDERZ.,FREIZ.V.,1/259003/2980	4.467,24	4.467,24	10.732,24	10.732,24
9411	017	SCHULERH.BEITR.F.NÖ LDS.SONDERSCH.,1/210014/2980	17.567,87	17.567,87	0,00	0,00
9411	018	BERUFSSCHULKOSTEN AN AND.LÄNDER, 1/220024/2980	7.049,60	7.049,60	0,00	0,00
9411	020	BEITR.Z.PERS.AUFW.D.KG, 1/240104/2980	4.685,35	0,00	5.367,06	10.052,41

NACHWEIS ÜBER ZUFÜHRUNGEN UND ENTNAHMEN AUS RÜCKLAGEN 2014
HOHEITSVERWALTUNG

KONTO	UGL	KONTOBEZEICHNUNG	ANFÄNGL.STAND	UMSATZ SOLL	UMSATZ HABEN	SCHLIESSL.STAND
9411	022	SCHULSPORTL.VERANSTALT., 1/232015/2980	11.067,40	11.067,40	10.771,72	10.771,72
9411	023	BEIH.MINDERHEITENSCHULGES.,1/210024/2980/002	95.000,00	30.000,00	20.000,00	85.000,00
9411	026	SONST.BEIHILFEN F.SCHULZWECKE, 1/232015/2980	4.078,00	0,00	2.355,00	6.433,00
9411	027	KOMMUNIKATIONS-U.INFORMATIONSMASSN., 1/239009/2980	14.808,75	0,00	8.264,61	23.073,36
9411	029	LANDESBILDSTELLE, 1/230003/2980	27.240,00	27.240,00	2.200,00	2.200,00
9411	030	LANDESBILDSTELLE, AMTSSACHAUFWAND, 1/230009/2980	2.123,01	0,00	1.790,11	3.913,12
9411	031	GEISTIGE LANDESVERTeidIGUNG, 1/189005/2980	6.168,78	3.630,00	1.878,39	4.417,17
9411	032	BEZUGSVORSCHÜSSE, 1/210017/2980	11.760,00	0,00	0,00	11.760,00
9411	033	AUSSERSCH.JUGENDERZ., WINTERSP., 1/259045/2980/002	302.974,83	202.974,83	0,00	100.000,00
		SUMME KONTO 9411	4.293.710,37	1.948.661,62	2.003.331,23	4.348.379,98
9412	001	ARBEITNEHMERFÖRDERUNGSGES.,1/459018/2980	720.263,63	0,00	531.537,19	1.251.800,82
9412	004	KONSUMENTENSCHUTZ, 1/781015/2980	29.131,23	29.051,23	26.927,28	27.007,28
9412	005	PSYCHIATRIEKONZEPT BGLD., 1/512125/2980	4.000,00	0,00	0,00	4.000,00
9412	006	MASSNAHM.JUGENDSCHUTZGES., 1/439004/2980	27.923,36	27.823,36	34.082,07	34.182,07
9412	007	BELANGE DER SCHULDNERBERATUNG, 1/059089/2980	27.266,62	27.186,62	33.037,03	33.117,03
9412	008	HOSPIZBEWEGUNG, 1/429045/2980	500,00	500,00	0,00	0,00
9412	010	FAWI-QUALIFIKATIONSFÖRDERUNG, 1/459025/2980	4.902.770,55	3.000.000,00	1.012.797,33	2.915.567,88
9412	012	QUALIFIKATIONSMASSNAHMEN, 1/459015/2980	0,00	0,00	24.280,00	24.280,00
9412	013	SENIORENFÖRDERUNG, 1/429034/2980	5.289,08	0,00	3.957,88	9.246,96
9412	014	PSYCHOSOZIALER DIENST,FB, RL 1/512125/2980/001	0,00	0,00	60.000,00	60.000,00
		SUMME KONTO 9412	5.717.144,47	3.084.561,21	1.726.618,78	4.359.202,04

KONTO	UGL	KONTOBEZEICHNUNG	ANFÄNGL.STAND	UMSATZ SOLL	UMSATZ HABEN	SCHLIESSL.STAND
9413	001	WOHNBAUFÖRDERUNG N.D.WBFG, 1/482028/2980	33.413.501,95	0,00	0,00	33.413.501,95
9413	002	ANNUITÄTZUSCHUSS, WSG, 1/483008/2980	5.581.707,40	0,00	2.754.444,03	8.336.151,43
		SUMME KONTO 9413	38.995.209,35	0,00	2.754.444,03	41.749.653,38
9414	001	SEUCHENBEKÄMPFUNG, IMPFK.,1/581009/2980	348.719,87	130.569,52	103.524,09	321.674,44
9414	003	TIERSCHUTZMASSNAHMEN, 1/520025/2980	150.048,92	0,00	89.153,33	239.202,25
9414	004	MASSNAHMEN DER VETERINÄRMEDIZIN, 1/581009/2980	93.660,98	93.660,98	0,00	0,00
9414	005	TIERKÖRP.-U.SCHLACHTMÜLLB.,1/825028/2980	572.173,61	272.827,67	0,00	299.345,94
		SUMME KONTO 9414	1.164.603,38	497.058,17	192.677,42	860.222,63
9415	001	GESUNDHEITSVORSORGE, RL,1/500009/2980	79.489,34	35.985,18	17.706,64	61.210,80
9415	002	FAMILIENFÖRDERUNG, RL,1/469105/2980	85.347,37	85.347,37	27.459,34	27.459,34
9415	003	MED.-WISSENSCH.EINRICHT., 1/289015/2980	253,33	253,33	0,00	0,00
9415	004	ÖBIG-GESUNDHEITSBERICHT, 1/590109/2980	0,00	0,00	4.480,00	4.480,00
9415	005	LUFTREINHEITSMESSUNGEN, RL,1/522009/2980	53.794,95	38.367,50	60.491,40	75.918,85
9415	007	LUFTREINHEITSMESS.,MESSST.,1/522003/2980	131.589,77	75.000,00	35.460,00	92.049,77
9415	009	GESUNDHEITSINFORMAT.NETZ, 1/519035/2980	3.600,00	0,00	0,00	3.600,00
9415	010	PATIENTENANWALT, 1/550005/2980	4.470,32	4.470,32	0,00	0,00
9415	012	LUNGENTUBERKULOSEFÜRSORGE,1/512109/2980	16.988,97	16.988,97	4.650,17	4.650,17
9415	013	FÖRDERU.TURN-U.SPORTWESEN,1/260007/2980	512.958,87	512.958,87	419.921,72	419.921,72
9415	014	ANSCHAFFUNG V.GERÄTEN U.ANLAGEN, 1/500003/2980	11.877,07	2.173,56	1.458,92	11.162,43
9415	015	FAMILIENBONUS, 1/469104/2980	2.409.382,85	2.409.382,85	1.777.825,71	1.777.825,71

NACHWEIS ÜBER ZUFÜHRUNGEN UND ENTNAHMEN AUS RÜCKLAGEN 2014
HOHEITSVERWALTUNG

KONTO	UGL	KONTOBEZEICHNUNG	ANFÄNGL.STAND	UMSATZ SOLL	UMSATZ HABEN	SCHLIESSL.STAND
9415	016	LEBENSMITTELAUFSICHT, RL,1/510009/2980	66.889,11	15.912,54	1.822,28	52.798,85
9415	017	SONSTIGE MED. BERATUNG, 1/512009/2980	109.789,12	109.789,12	64.405,47	64.405,47
9415	018	FAMILIENBERATUNGSSTELLEN, 1/511009/2980	13.327,76	0,00	7.553,87	20.881,63
9415	019	OBDUKTIONEN, 1/519029/2980	22.863,99	0,00	11.516,65	34.380,64
9415	021	ANSCHAFFUNG V.GERÄTEN U.ANLAGEN, 1/510003/2980	3.011,29	3.011,29	0,00	0,00
9415	022	FUSSBALLAKADEMIE, ZUSCHUSS, 1/260008/2980	144.350,00	144.350,00	0,00	0,00
9415	023	DESINFEKTIONEN IN GEMEINDEN, 1/519023/2980	5.892,57	3.868,51	1.482,52	3.506,58
9415	024	MEDIZINISCHE PROJEKTE, 1/510005/2980	98.239,82	80.252,24	31.454,06	49.441,64
9415	025	MASSNAHMEN U.EINRICHTUNGEN, 1/519019/2980	5.168,25	0,00	582,14	5.750,39
9415	026	AUFWAND F. FLEISCHUNTERSUCHUNGEN, 1/581008/2980	17.361,99	17.361,99	26.366,17	26.366,17
9415	027	LAND-U.FORSTW.INSP.,BETRIEBS.AUSST., 1/715113/2980	110,40	0,00	1.000,00	1.110,40
		SUMME KONTO 9415	3.796.757,14	3.555.473,64	2.495.637,06	2.736.920,56
9416	003	MASSNAHM.D.WALDPFLEGE, 1/742015/2980/001	74.243,48	0,00	0,00	74.243,48
		SUMME KONTO 9416	74.243,48	0,00	0,00	74.243,48
9417	001	MUSIKSCHULEN, ABFERTIG., 1/320044/2980	237.960,51	0,00	0,00	237.960,51
9417	002	ÖST.STUDIENZENTR.F.FRIEDEN U.KONFL., 1/340154/2980	12.825,06	0,00	0,00	12.825,06
9417	003	ERSCHLIESS. BODENSCHÄTZE, 1/789009/2980	10.020,00	10.020,00	0,00	0,00
9417	004	LISZT-FESTSPIELE, 1/325007/2980	18.969,64	0,00	0,00	18.969,64
9417	005	ETHNOGR. MUSEUM SCHLOSS KITTSEE, 1/360028/2980	20.450,00	20.450,00	0,00	0,00
9417	007	SYNAGOGE KOBERSDORF, BEITR.Z.RENOV., 1/362145/2980	23.310,00	11.790,00	0,00	11.520,00

NACHWEIS ÜBER ZUFÜHRUNGEN UND ENTNAHMEN AUS RÜCKLAGEN 2014
HOHEITSVERWALTUNG

KONTO	UGL	KONTOBEZEICHNUNG	ANFÄNGL.STAND	UMSATZ SOLL	UMSATZ HABEN	SCHLIESSL.STAND
9417	008	GEDENKJAHRE HAYDN UND LISZT, 1/369045/2980	132.000,00	0,00	0,00	132.000,00
9417	009	EINRICHTUNG MUSIKPFLEGE, 1/321015/2980	6.000,00	6.000,00	0,00	0,00
9417	010	KULTURPREIS D.LDS.BGLD, 1/381035/2980	0,00	0,00	7.920,00	7.920,00
9417	011	FACHHOCHSCHULSTUDIENGÄNGE BGLD., 1/280015/2980	2.746.012,63	2.782.303,20	36.290,57	0,00
		SUMME KONTO 9417	3.207.547,84	2.830.563,20	44.210,57	421.195,21
9419	012	BH MATTERSBURG,UMBAUMASSN.,1/030103/2980	156.276,90	59.844,50	0,00	96.432,40
		SUMME KONTO 9419	156.276,90	59.844,50	0,00	96.432,40
9420	001	ZENTRALE VERWALTUNG, RL, 1/611413/2980	408.071,20	0,00	1.749.904,31	2.157.975,51
9420	002	PLANUNG UND PROJEKTIRUNG, RL, 1/611009/2980	1.940.778,23	150.000,00	552.053,07	2.342.831,30
9420	006	BETRIEBL. STRASSENERHALTUNG, RL, 1/611109/2980	230.575,58	0,00	321.443,64	552.019,22
9420	008	LANDESSTRASSEN B, 1/610002/2980	15.716.166,62	15.716.166,62	0,00	0,00
9420	009	LANDESSTRASSEN (NEU- U. AUSBAU), RL, 1/611609/2980	696.728,16	498.004,17	10.848.143,09	11.046.867,08
9420	011	NEUANSCHAFFUNG BAUMASCHINEN (2086)	942.143,34	942.143,34	0,00	0,00
9420	012	NEUANSCHAFFUNG BAUMASCHINEN (2087)	1.504.046,82	1.504.046,82	0,00	0,00
9420	013	SONDERFINANZIERUNG B61a	0,00	0,00	498.004,17	498.004,17
		SUMME KONTO 9420	21.438.509,95	18.810.360,95	13.969.548,28	16.597.697,28
9421	002	NEUSIEDLERSEE-SONDERPR., 1/521019/2980	2.412,24	0,00	4.248,99	6.661,23
9421	003	WASSERR.SOND./ALTLASTENS.,1/521029/2980	225.218,55	49.516,25	4.560,00	180.262,30
9421	005	ABFALLWIRTSCHAFT,BERATUNG, 1/521039/2980	106.804,74	32.192,60	17.866,66	92.478,80
9421	006	SONST.AMTSAUSSTATT., 1/521003/2980	13.657,28	0,00	30.724,15	44.381,43

KONTO	UGL	KONTOBEZEICHNUNG	ANFÄNGL.STAND	UMSATZ SOLL	UMSATZ HABEN	SCHLIESSL.STAND
9421	007	GIF, LANDESBEIHILFEN, 1/620006/2980	82.950,00	0,00	0,00	82.950,00
9421	009	SONDERABFALL-ÜBERW., 1/521003/2980/001	800,00	0,00	1.050,00	1.850,00
9421	010	REG.WASSERERSCHL.U.VERT.,1/620016/2980	75.660,18	25.000,00	0,00	50.660,18
9421	011	PROJEKTIERUNGSKOSTEN, 1/631009/2980	47.605,81	0,00	56.957,17	104.562,98
9421	012	SCHUTZWASSERBAUL.ANL.,1/631305/2980/001	1.203.926,78	1.198.000,00	7.192,49	13.119,27
9421	013	SONDERFINANZ.LAFNITZ, 1/631315/2980/001	487.110,26	141.332,77	1.920,00	347.697,49
9421	014	VERBESS.BODENHAUSHALT, 1/711005/2980/001	120.080,00	69.960,00	6.240,00	56.360,00
9421	016	ABA-LDS.BEIH. GEM.GIF-G.,1/621006/2980	1.274.666,88	0,00	0,00	1.274.666,88
9421	017	ÖST.-UNG.GEWÄSSERKOMMISS., 1/630009/2980	5.057,30	0,00	852,64	5.909,94
9421	022	GEWÄSSERGÜTEZUSTAND, 1/521009/2980	35.514,07	15.000,00	24.617,72	45.131,79
9421	023	BDESZUSCH.Z.FÖRD.UMWELTSCH,1/943009/2980	33.721,52	33.721,52	0,00	0,00
9421	024	HYDROGRAPHIEGESETZ, 1/629029/2980	150.360,00	48.000,00	8.000,00	110.360,00
9421	025	ABA - LANDESBEIHILFEN F.SANIERUNGEN, 1/621025/2980	208.800,00	0,00	440,00	209.240,00
9421	026	SONDERFÖRD. D.TRINKWASSERVERSORGUNG, 1/620025/2980	24.492,97	0,00	88.000,00	112.492,97
9421	029	HYDROGRAPHISCHER DIENST, 1/629019/2980	3.197,96	3.190,00	9.432,72	9.440,68
		SUMME KONTO 9421	4.102.036,54	1.615.913,14	262.102,54	2.748.225,94
9422	002	MASCHINENBAU, AMTSSACHAUFWAND, 1/020061/2980	5.842,26	0,00	0,00	5.842,26
		SUMME KONTO 9422	5.842,26	0,00	0,00	5.842,26
9423	003	KONKURRENZBAUT.,LOHNKOSTEN,1/710220/2980	247.845,18	247.845,18	0,00	0,00
		SUMME KONTO 9423	247.845,18	247.845,18	0,00	0,00

KONTO	UGL	KONTOBEZEICHNUNG	ANFÄNGL. STAND	UMSATZ SOLL	UMSATZ HABEN	SCHLIESSL. STAND
9424	001	LANDESRECHNUNGSHOF, 1/002009/2980	68.822,50	0,00	0,00	68.822,50
		SUMME KONTO 9424	68.822,50	0,00	0,00	68.822,50
9425	001	LANDTAGSDIREKTION, 1/001109/2980	6.153,33	0,00	319,16	6.472,49
		SUMME KONTO 9425	6.153,33	0,00	319,16	6.472,49
		S U M M E G E S A M T	254.931.086,79	87.735.611,18	116.998.355,92	284.193.831,53

NACHWEIS ÜBER ZUFÜHRUNGEN UND ENTNAHMEN AUS RÜCKLAGEN 2014
BEZIRKSHAUPTMANNSCHAFT EISENSTADT-UMGEBUNG

KONTO	UGL	KONTOBEZEICHNUNG	ANFÄNGL. STAND	UMSATZ SOLL	UMSATZ HABEN	SCHLIESSL. STAND
9390	101	BH EISENSTADT, AMTSBL.,1/030011/2980/010	31.285,00	0,00	0,00	31.285,00
		SUMME KONTO 9390	31.285,00	0,00	0,00	31.285,00
		S U M M E G E S A M T	31.285,00	0,00	0,00	31.285,00

KONTO	UGL	KONTOBEZEICHNUNG	ANFÄNGL. STAND	UMSATZ SOLL	UMSATZ HABEN	SCHLIESSL. STAND
9390	104	BH OBERPULLENDORF, AMTSBLATT, 1/030041/2980/010	3.820,00	0,00	0,00	3.820,00
		SUMME KONTO 9390	3.820,00	0,00	0,00	3.820,00
		S U M M E G E S A M T	3.820,00	0,00	0,00	3.820,00

KONTO	UGL	KONTOBEZEICHNUNG	ANFÄNGL. STAND	UMSATZ SOLL	UMSATZ HABEN	SCHLIESSL. STAND
9390	020	LBS PINKAFELD, AMTSSACHAUSG., 1/220105/2980	161.370,25	0,00	0,00	161.370,25
		SUMME KONTO 9390	161.370,25	0,00	0,00	161.370,25
		S U M M E G E S A M T	161.370,25	0,00	0,00	161.370,25

NACHWEIS ÜBER ZUFÜHRUNGEN UND ENTNAHMEN AUS RÜCKLAGEN 2014
LANDESBERUFSSCHULE EISENSTADT

KONTO	UGL	KONTOBEZEICHNUNG	ANFÄNGL. STAND	UMSATZ SOLL	UMSATZ HABEN	SCHLIESSL. STAND
9390	021	LBS EISENSTADT, AMTSAUSST.,1/220203/2980	162,60	0,00	0,00	162,60
		SUMME KONTO 9390	162,60	0,00	0,00	162,60
		S U M M E G E S A M T	162,60	0,00	0,00	162,60

KONTO	UGL	KONTOBEZEICHNUNG	ANFÄNGL. STAND	UMSATZ SOLL	UMSATZ HABEN	SCHLIESSL. STAND
9390	040	LWFS EISENSTADT, BETRIEBSMITTEL-RL.	248.428,24	101.464,20	52.515,54	199.479,58
		SUMME KONTO 9390	248.428,24	101.464,20	52.515,54	199.479,58
		S U M M E G E S A M T	248.428,24	101.464,20	52.515,54	199.479,58

KONTO	UGL	KONTOBEZEICHNUNG	ANFÄNGL. STAND	UMSATZ SOLL	UMSATZ HABEN	SCHLIESSL. STAND
9390	041	LWFS GÜSSING, BETRIEBSMITTEL-RL.	977,83	0,00	0,00	977,83
		SUMME KONTO 9390	977,83	0,00	0,00	977,83
		S U M M E G E S A M T	977,83	0,00	0,00	977,83

KONTO	UGL	KONTOBEZEICHNUNG	ANFÄNGL.STAND	UMSATZ SOLL	UMSATZ HABEN	SCHLIESSL.STAND
9390	042	LWFS NEUSIEDL, INST.V.GEB.,1/221409/2980	81.961,28	41.281,92	5.239,30	45.918,66
		SUMME KONTO 9390	81.961,28	41.281,92	5.239,30	45.918,66
		S U M M E G E S A M T	81.961,28	41.281,92	5.239,30	45.918,66

KONTO	UGL	KONTOBEZEICHNUNG	ANFÄNGL.STAND	UMSATZ SOLL	UMSATZ HABEN	SCHLIESSL.STAND
9390	050	BIOLOGISCHE STATION, RL 1/289009/2980	232.486,06	190.000,00	58.703,17	101.189,23
		SUMME KONTO 9390	232.486,06	190.000,00	58.703,17	101.189,23
		S U M M E G E S A M T	232.486,06	190.000,00	58.703,17	101.189,23

KONTO	UGL	KONTOBEZEICHNUNG	ANFÄNGL. STAND	UMSATZ SOLL	UMSATZ HABEN	SCHLIESSL. STAND
9390	070	JH-KONSERVATORIUM, BETRIEBSMITTEL-RL.	0,00	0,00	911,15	911,15
		SUMME KONTO 9390	0,00	0,00	911,15	911,15
		S U M M E G E S A M T	0,00	0,00	911,15	911,15

NACHWEIS ÜBER ZUFÜHRUNGEN UND ENTNAHMEN AUS RÜCKLAGEN 2014
BURGENLÄNDISCHE LANDESMUSEEN

KONTO	UGL	KONTOBEZEICHNUNG	ANFÄNGL.STAND	UMSATZ SOLL	UMSATZ HABEN	SCHLIESSL.STAND
9390	071	LANDESMUSEEN, 1/340003/2980	148.164,24	148.164,24	114.234,23	114.234,23
9390	072	LANDESGALERIE, KUNSTW.,1/340009/2980/001	8.383,97	8.383,70	0,00	0,27
		SUMME KONTO 9390	156.548,21	156.547,94	114.234,23	114.234,50
		S U M M E G E S A M T	156.548,21	156.547,94	114.234,23	114.234,50

KONTO	UGL	KONTOBEZEICHNUNG	ANFÄNGL. STAND	UMSATZ SOLL	UMSATZ HABEN	SCHLIESSL. STAND
9390	108	LVWG, SACHAUSGABEN., 1/045001/2980	31.446,71	0,00	25.889,50	57.336,21
		SUMME KONTO 9390	31.446,71	0,00	25.889,50	57.336,21
		S U M M E G E S A M T	31.446,71	0,00	25.889,50	57.336,21

NACHWEIS ÜBER ZUFÜHRUNGEN UND ENTNAHMEN AUS RÜCKLAGEN 2014
LANDESFORSTGÄRTEN

KONTO	UGL	KONTOBEZEICHNUNG	ANFÄNGL. STAND	UMSATZ SOLL	UMSATZ HABEN	SCHLIESSL. STAND
9390	140	LANDESFORSTGÄRTEN, ANLAGEN,1/867003/2980	27.893,90	0,00	0,00	27.893,90
9390	145	LANDESFORSTGÄRTEN, SO.AUSG.,1/867009/2980	60.008,37	0,00	0,00	60.008,37
		SUMME KONTO 9390	87.902,27	0,00	0,00	87.902,27
		S U M M E G E S A M T	87.902,27	0,00	0,00	87.902,27

NACHWEIS ÜBER ZUFÜHRUNGEN UND ENTNAHMEN AUS RÜCKLAGEN 2014
LANDWIRTSCHAFTLICHER SIEDLUNGSFONDS

KONTO	UGL	KONTOBEZEICHNUNG	ANFÄNGL.STAND	UMSATZ SOLL	UMSATZ HABEN	SCHLIESSL.STAND
9391	040	LANDW.SIEDL.F., AUSGL.RL.,7/714629/2980	868.288,64	868.288,64	0,00	0,00
		SUMME KONTO 9391	868.288,64	868.288,64	0,00	0,00
		S U M M E G E S A M T	868.288,64	868.288,64	0,00	0,00

NACHWEIS ÜBER ZUFÜHRUNGEN UND ENTNAHMEN AUS RÜCKLAGEN 2014
LANDSCHAFTSPFLEGEFONDS

KONTO	UGL	KONTOBEZEICHNUNG	ANFÄNGL. STAND	UMSATZ SOLL	UMSATZ HABEN	SCHLIESSL. STAND
9391	050	LANDSCH. PFLEGEF. , AUSGL. RL. , 7/520005/2980	12.706,29	0,00	95.633,24	108.339,53
		SUMME KONTO 9391	12.706,29	0,00	95.633,24	108.339,53
		S U M M E G E S A M T	12.706,29	0,00	95.633,24	108.339,53

NACHWEIS ÜBER ZUFÜHRUNGEN UND ENTNAHMEN AUS RÜCKLAGEN 2014
LANDESFONDS FÜR DIE OPFER DES KRIEGES UND FASCHISMUS

KONTO	UGL	KONTOBEZEICHNUNG	ANFÄNGL.STAND	UMSATZ SOLL	UMSATZ HABEN	SCHLIESSL.STAND
9391	060	KRIEGSOPFERF., AUSGL.RL.,7/416019/2980	30.708,77	200,00	0,00	30.508,77
		SUMME KONTO 9391	30.708,77	200,00	0,00	30.508,77
		S U M M E G E S A M T	30.708,77	200,00	0,00	30.508,77

KONTO	UGL	KONTOBEZEICHNUNG	ANFÄNGL. STAND	UMSATZ SOLL	UMSATZ HABEN	SCHLIESSL. STAND
9391	090	GEMEINDEINV.F., AUSGL.RL., 7/621039/2980	8.977.853,10	0,00	690.917,10	9.668.770,20
		SUMME KONTO 9391	8.977.853,10	0,00	690.917,10	9.668.770,20
		S U M M E G E S A M T	8.977.853,10	0,00	690.917,10	9.668.770,20

HAUSHALTSRECHNUNG FÜR DAS JAHR 2014

NACHWEIS ÜBER

DEN SCHULDENSTAND UND SCHULDENDIENST

Rechnungsabschluss Land Burgenland 2014

NACHWEIS ÜBER DEN SCHULDENSTAND UND SCHULDENDIENST 2014

SEITE

110

KONTO	UGL	KONTOBEZEICHNUNG	ANFÄNGL. STAND	TILGUNG	ZUWACHS	SCHLISSL. STAND	ZINSEN
3402	919	ÖSTERR.BUNDESFINANZIERUNGSAGENTUR, EUR-DL. 11-14	20.000.000,00-	20.000.000,00	0,00	0,00	826.706,63
3402	920	ÖSTERR.BUNDESFINANZIERUNGSAGENTUR, EUR-DL. 11-14	20.000.000,00-	20.000.000,00	0,00	0,00	860.431,09
3402	921	ÖSTERR.BUNDESFINANZIERUNGSAGENTUR, EUR-DL. 11-14	40.000.000,00-	40.000.000,00	0,00	0,00	1.360.000,00
3402	922	ÖSTERR.BUNDESFINANZIERUNGSAGENTUR, EUR-DL. 11-37	25.000.000,00-	0,00	0,00	25.000.000,00-	1.037.500,00
3402	926	ÖSTERR.BUNDESFINANZIERUNGSAGENTUR, EUR-DL. 12-15	40.000.000,00-	0,00	0,00	40.000.000,00-	1.400.000,00
3402	927	ÖSTERR.BUNDESFINANZIERUNGSAGENTUR, EUR-DL. 13-15	40.000.000,00-	0,00	0,00	40.000.000,00-	1.400.000,00
3402	928	ÖSTERR.BUNDESFINANZIERUNGSAGENTUR, EUR-DL. 13-16	35.000.000,00-	0,00	0,00	35.000.000,00-	1.400.000,00
3402	929	ÖSTERR.BUNDESFINANZIERUNGSAGENTUR, EUR-DL. 13-14	39.000.000,00-	39.000.000,00	0,00	0,00	22.259,17
3402	930	BVOG - BLH VERMÖGENSVERWALTUNG, EUR-DL. 13-14	16.000.000,00-	16.000.000,00	0,00	0,00	25.320,85
3402	931	ÖSTERR.BUNDESFINANZIERUNGSAGENTUR, EUR-DL. 14-17	0,00	0,00	50.000.000,00	50.000.000,00-	0,00
3402	932	ÖSTERR.BUNDESFINANZIERUNGSAGENTUR, EUR-DL. 14-19	0,00	0,00	50.000.000,00	50.000.000,00-	0,00
3402	933	ÖSTERR.BUNDESFINANZIERUNGSAGENTUR, EUR-DL. 14-15	0,00	0,00	30.000.000,00	30.000.000,00-	0,00
3402	934	BANK BURGENLAND, EUR-DL. 14-15	0,00	0,00	8.000.000,00	8.000.000,00-	0,00
		SUMME	275.000.000,00-	135.000.000,00	138.000.000,00	278.000.000,00-	8.332.217,74

NACHWEIS
ÜBER DEN STAND DER NOCH NICHT FÄLLIGEN
VERWALTUNGSFORDERUNGEN UND -SCHULDEN 2014

NACHWEIS ÜBER DEN STAND DER NOCH NICHT FÄLLIGEN VERWALTUNGSFORDERUNGEN UND -SCHULDEN

BEZEICHNUNG	ANFÄNGL.STAND	ZUGANG	ABGANG	SCHLIESSL.STAND
I. LANDESVERWALTUNG				
A) FORDERUNGEN				
1) GEHALTSVORSCHÜSSE				
a) BEZUGS- UND PENSIONS-VORSCHÜSSE DER LANDESBEDIENSTETEN	25.225,00	12.000,00	13.100,00	24.125,00
b) DER LEHRER AN ALLGEMEINBILDENDEN PFLICHTSCHULEN (SONSTIGE)	26.824,60	13.200,00	9.815,00	30.209,60
c) DER LEHRER AN BERUFSBILDENDEN PFLICHTSCHULEN (SONSTIGE)	1.605,00	8.800,00	1.785,00	8.620,00
2) DARLEHEN GEMÄSS WFG	733.560.170,24	68.824.495,23	12.865.124,31	789.519.541,16
3) DARLEHEN GEMÄSS WSG	115.768.080,84	8.300.218,76	2.514.454,66	121.553.844,94
4) GEMEINSAME GEWERBL. KREDITAKTION, WIRTSCHAFTSKAMMER BURGENLAND	1.366.830,67	0,00	0,00	1.366.830,67
5) DARLEHEN AN DIE GEMEINDE MÖRBISCH/SEE	14.534,57	0,00	0,00	14.534,57
SUMME A	850.763.270,92	77.158.713,99	15.404.278,97	912.517.705,94

NACHWEIS ÜBER DEN STAND DER NOCH NICHT FÄLLIGEN VERWALTUNGSFORDERUNGEN UND -SCHULDEN

BEZEICHNUNG	ANFÄNGL.STAND	ZUGANG	ABGANG	SCHLIESSL.STAND
B) DUBIOSE FORDERUNGEN				
1) REGRESSFORDERUNGEN AUS EINGETRETENEN HAFTUNGSFÄLLEN AUS VERBÜRGTEN DARLEHEN				
a) OSKAR SCHMIDT & CO KG., KITTSEE BZW. KOMPLEMENTÄR ING. OSKAR SCHMIDT, KITTSEE	123.839,06	0,00	0,00	123.839,06
2) RÜCKZUERSTATTENDE BOHRUNGSKOSTEN NACH NUTZUNG DES MINERALWASSERS				
a) EVENTUALFORDERUNG AN GEMEINDE PIRINGSDORF	89.552,35	0,00	0,00	89.552,35
b) EVENTUALFORDERUNG AN GEMEINDE ST.MARTIN	14.193,99	0,00	0,00	14.193,99
c) EVENTUALFORDERUNG AN GEMEINDE MÖRBISCH	9.905,51	0,00	0,00	9.905,51
SUMME B	237.490,91	0,00	0,00	237.490,91
SUMME A	850.763.270,92	77.158.713,99	15.404.278,97	912.517.705,94
SUMME B	237.490,91	0,00	0,00	237.490,91
SUMME VERWALTUNGSFORDERUNGEN	851.000.761,83	77.158.713,99	15.404.278,97	912.755.196,85

NACHWEIS ÜBER DEN STAND DER NOCH NICHT FÄLLIGEN VERWALTUNGSFORDERUNGEN UND -SCHULDEN

BEZEICHNUNG	ANFÄNGL.STAND	ZUGANG	ABGANG	SCHLIESSL.STAND
C) DARLEHENSZUSICHERUNGEN				
1) ZUGESICHERTE, NOCH NICHT AUSBEZAHLTE DARLEHEN GEMÄSS WFG	45.220.919,89	79.442.934,57	68.824.495,23	55.839.359,23
2) ZUGESICHERTE, NOCH NICHT AUSBEZAHLTE DARLEHEN GEMÄSS WSG	13.360.248,88	10.175.778,01	8.300.218,76	15.235.808,13
3) ZUGESICHERTE, NOCH NICHT AUSBEZAHLTE ZINSENZUSCHÜSSE GEMÄSS WFG	15.599.698,18	2.109.717,20	5.363.730,76	12.345.684,62
SUMME C	74.180.866,95	91.728.429,78	82.488.444,75	83.420.851,98

NACHWEIS ÜBER DEN STAND DER NOCH NICHT FÄLLIGEN VERWALTUNGSFORDERUNGEN UND -SCHULDEN

BEZEICHNUNG	ANFÄNGL.STAND	ZUGANG	ABGANG	SCHLIESSL.STAND
D) SONSTIGE VERWALTUNGSSCHULDEN				
1) FREISTADT EISENSTADT, ERRICHTUNG DES RATHAUSES, FÖRDERUNGSBEITRAG	203.685,35	0,00	0,00	203.685,35
2) AUFW. F.D. ÖFFENTLICHEN NAHVERKEHR, VEREINBARUNG ROEEE / LAND BURGENLAND*) *) die Beträge werden gemäß Vereinbarung , jedoch ohne jährliche Indexierung dargestellt	19.200.000,00	3.899.800,00	3.981.800,00	19.118.000,00
3) NAH- UND REGIONALVERKEHR, VERKEHRSDIENSTEVERTRAG OEGB / LAND*) *) die Beträge werden gemäß Vereinbarung, jedoch ohne jährliche Indexierung dargestellt	27.300.000,00	0,00	3.900.000,00	23.400.000,00
4) VEREIN ZUR PACTUNG, ERHALTUNG U.PFLEGE DES ESTERHAZY SCHLOSSPARKS	345.600,00	0,00	345.600,00	0,00
SUMME D	47.049.285,35	3.899.800,00	8.227.400,00	42.721.685,35
SUMME C	74.180.866,95	91.728.429,78	82.488.444,75	83.420.851,98
SUMME D	47.049.285,35	3.899.800,00	8.227.400,00	42.721.685,35
SUMME VERWALTUNGSSCHULDEN	121.230.152,30	95.628.229,78	90.715.844,75	126.142.537,33

HAUSHALTSRECHNUNG FÜR DAS JAHR 2014

NACHWEISUNG

ÜBER DEN STAND AN WERTPAPIEREN

NACHWEISUNG ÜBER DEN STAND AN WERTPAPIEREN
FÜR DIE HOHEITSVERWALTUNG

KONTO	UGL	KONTOBEZEICHNUNG	ANFÄNGL. SALDO	UMSATZ SOLL	UMSATZ HABEN	SCHLIESSL. SALDO
		SUMME GESAMT	0,00	0,00	0,00	0,00

HAUSHALTSRECHNUNG FÜR DAS JAHR 2014

NACHWEISUNG

ÜBER DEN STAND AN BETEILIGUNGEN

NACHWEISUNG ÜBER DEN STAND AN BETEILIGUNGEN
FÜR DIE HOHEITSVERWALTUNG

KONTO	UGL	KONTOBEZEICHNUNG	ANFÄNGL.SALDO	UMSATZ SOLL	UMSATZ HABEN	SCHLIESSL.SALDO
0802	004	UNIQA VERSICHERUNGEN AG, 404.500 STK.	367.452,02	0,00	0,00	367.452,02
0802	005	BURGENLAND TOURS GMBH, STAMMKAP. 25 %	9.084,10	0,00	0,00	9.084,10
0806	004	ERSTES BGLD.RECHENZENTRUM GMBH, 33,33 %	19.379,42	0,00	0,00	19.379,42
0806	006	VERKEHRSVERBUND OST-REGION (VOR) GMBH, SK 12 %	12.000,00	0,00	0,00	12.000,00
0806	012	ÖSTERR. WEINMARKETINGSERVICE GMBH, STAMMKAP. 15 %	10.900,93	0,00	0,00	10.900,93
0806	015	THERMENGOLFANLAGE LOIPERSD.-FÜRSTENF.-RUD., 0,46 %	7.267,28	0,00	0,00	7.267,28
0806	018	FACHHOCHSCHULE BGLD GMBH, SK 100 %	35.000,00	0,00	0,00	35.000,00
0806	020	NEUSIEDLER SEEBAHN GMBH, STAMMKAPITAL 50,19 %	200.760,00	0,00	0,00	200.760,00
0806	022	BGLD. KRANKENANSTALTEN GMBH, STAMMKAP. 100 %	40.000,00	0,00	0,00	40.000,00
0806	025	REGIONALMANAGEMENT BGLD. GMBH, STAMMKAP. 100 %	36.336,42	0,00	0,00	36.336,42
0806	032	OSG - OBERWARTER SIEDL.GEN., 8 GESCHÄFTSANT.	174,40	0,00	0,00	174,40
0806	033	ERSTE BGLD GEMEINN.SIEDLUNGSGEN., 1 GESCHÄFTSANT.	21,80	0,00	0,00	21,80
0806	035	LANDESSICHERHEITZENTRALE BGLD. GMBH, SK 60 %	21.000,00	0,00	0,00	21.000,00
0806	037	BGLD. LANDESHOLDING GMBH, STAMMKAP. 100 %	15.000.000,00	0,00	0,00	15.000.000,00
0806	040	SPORT UND EVENT BGLD. GMBH, STAMMKAP. 100 %	35.000,00	0,00	35.000,00	0,00
0806	041	BAD TATZMANNSD.-THERMAL-U.FREIZEITZ.GMBH, SK 24 %	8.720,74	0,00	0,00	8.720,74
0806	042	ASFINAG SERVICE GMBH, STAMMKAP. 1,67 %	250.000,00	0,00	0,00	250.000,00
0806	043	FUSSBALLAKADEMIE BURGENLAND GMBH, STAMMKAP. 35 %	12.250,00	0,00	0,00	12.250,00
0806	044	FUSSBALLAKADEMIE MATTERSBURG GMBH, STAMMKAP. 40 %	14.000,00	0,00	0,00	14.000,00
0806	045	ARBEITSSSTIFTUNG BURGENLAND GMBH, STAMMKAP. 100 %	35.000,00	0,00	0,00	35.000,00
		ÜBERTRAG	16.114.347,11	0,00	35.000,00	16.079.347,11

NACHWEISUNG ÜBER DEN STAND AN BETEILIGUNGEN
FÜR DIE HOHEITSVERWALTUNG

KONTO	UGL	KONTOBEZEICHNUNG	ANFÄNGL.SALDO	UMSATZ SOLL	UMSATZ HABEN	SCHLIESSL.SALDO
		ÜBERTRAG	16.114.347,11	0,00	35.000,00	16.079.347,11
0806	046	NATIONALE ANTI DOPING AGENTUR AUSTRIA GMBH, SK 5 %	1.750,00	0,00	0,00	1.750,00
		SUMME GESAMT	16.116.097,11	0,00	35.000,00	16.081.097,11

BETEILIGUNGSSPIEGEL

LAND BURGENLAND

Landesgesellschaften (ohne BLh)

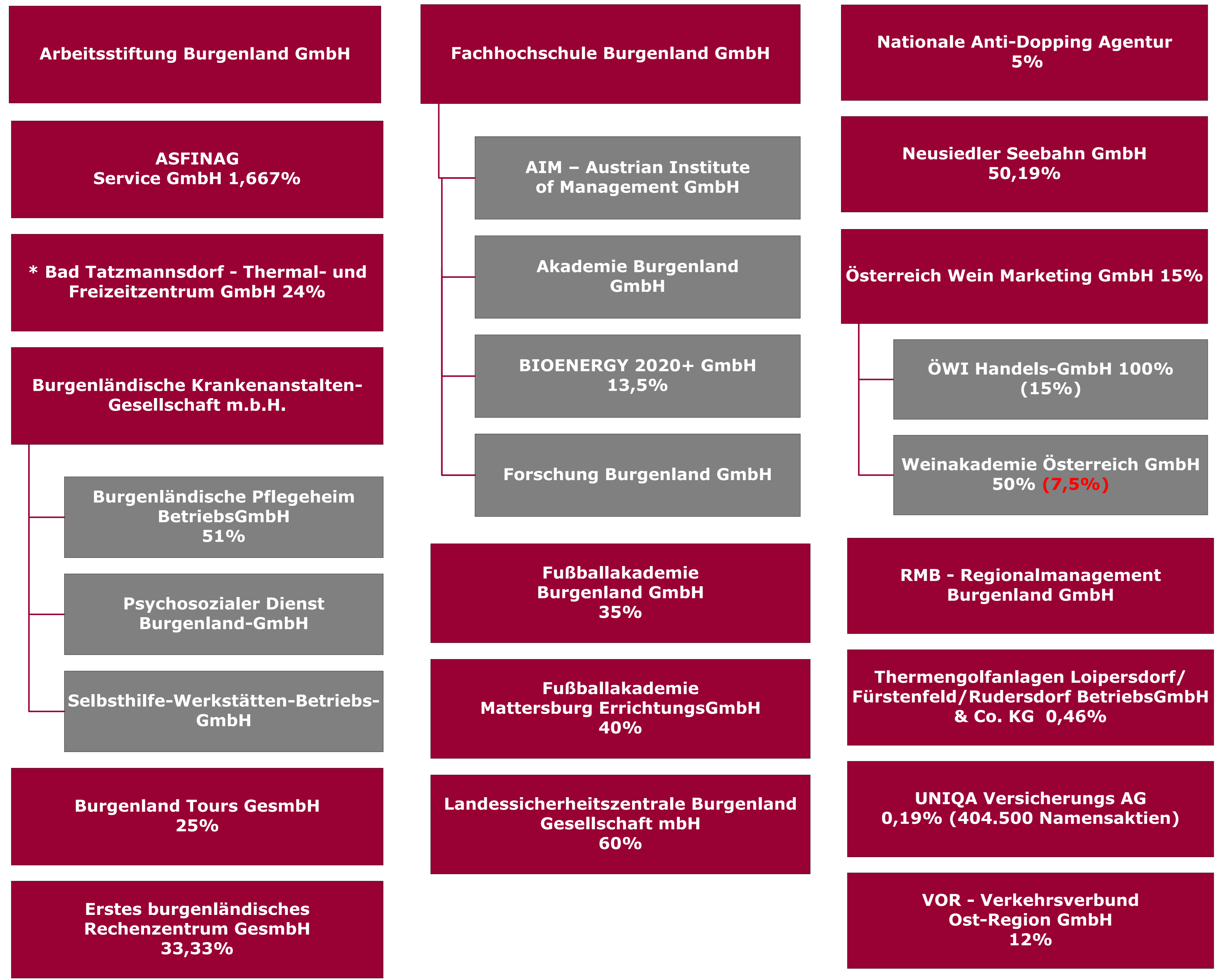

Genossenschaften

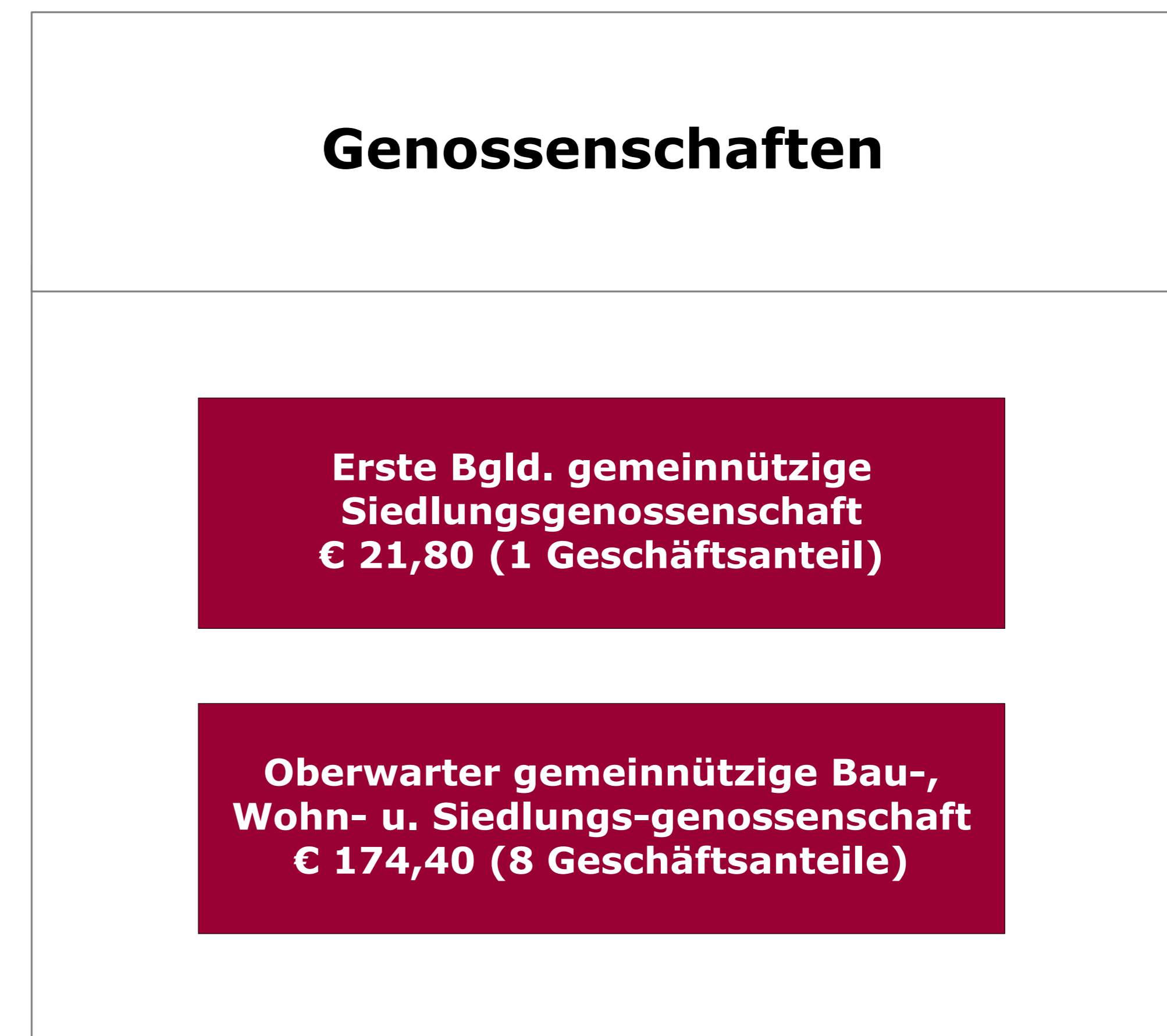

Stiftungen & Fonds



LAND BURGENLAND

Burgenländische Landesholding GmbH (BLh)

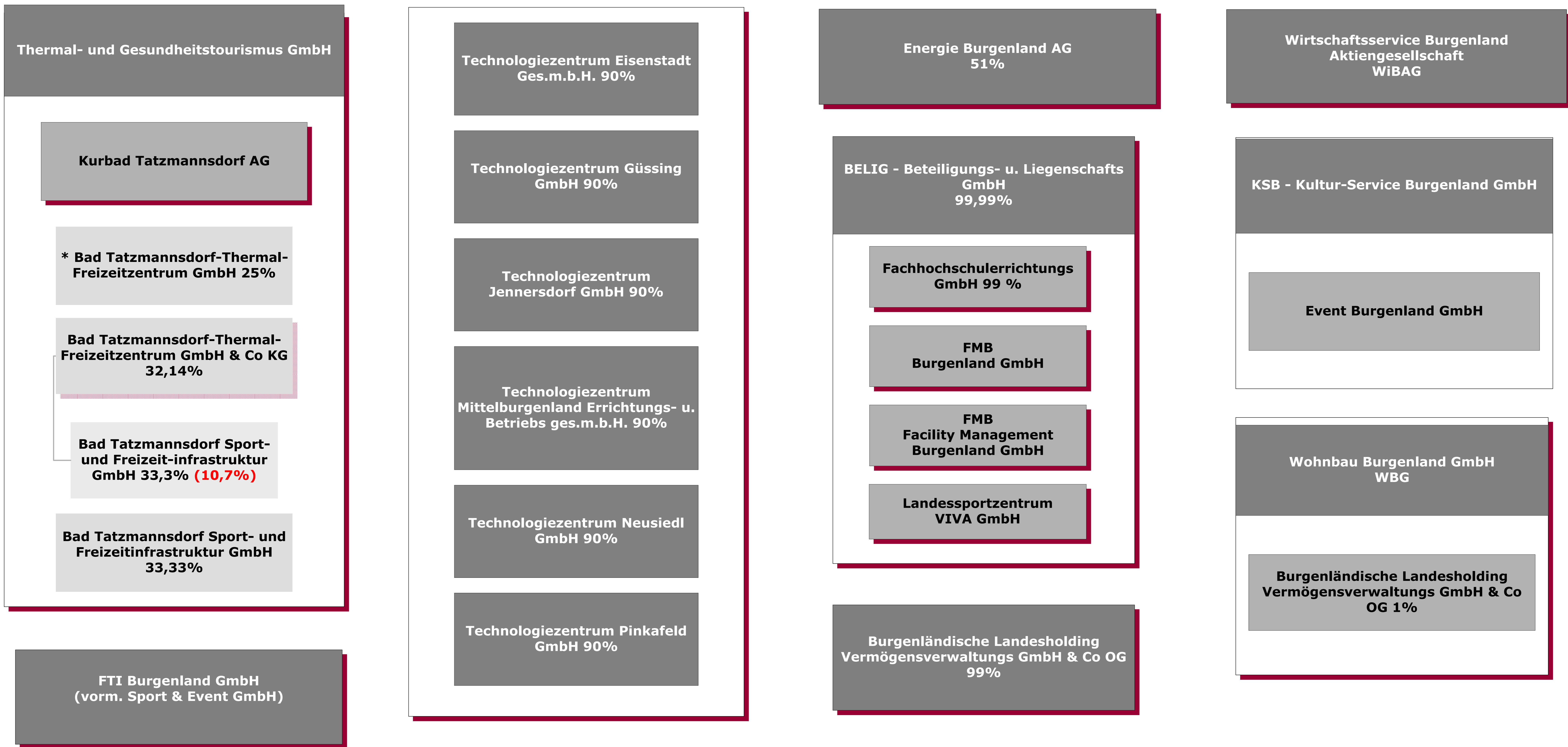

LAND BURGENLAND

Burgenländische Landesholding GmbH (BLh)

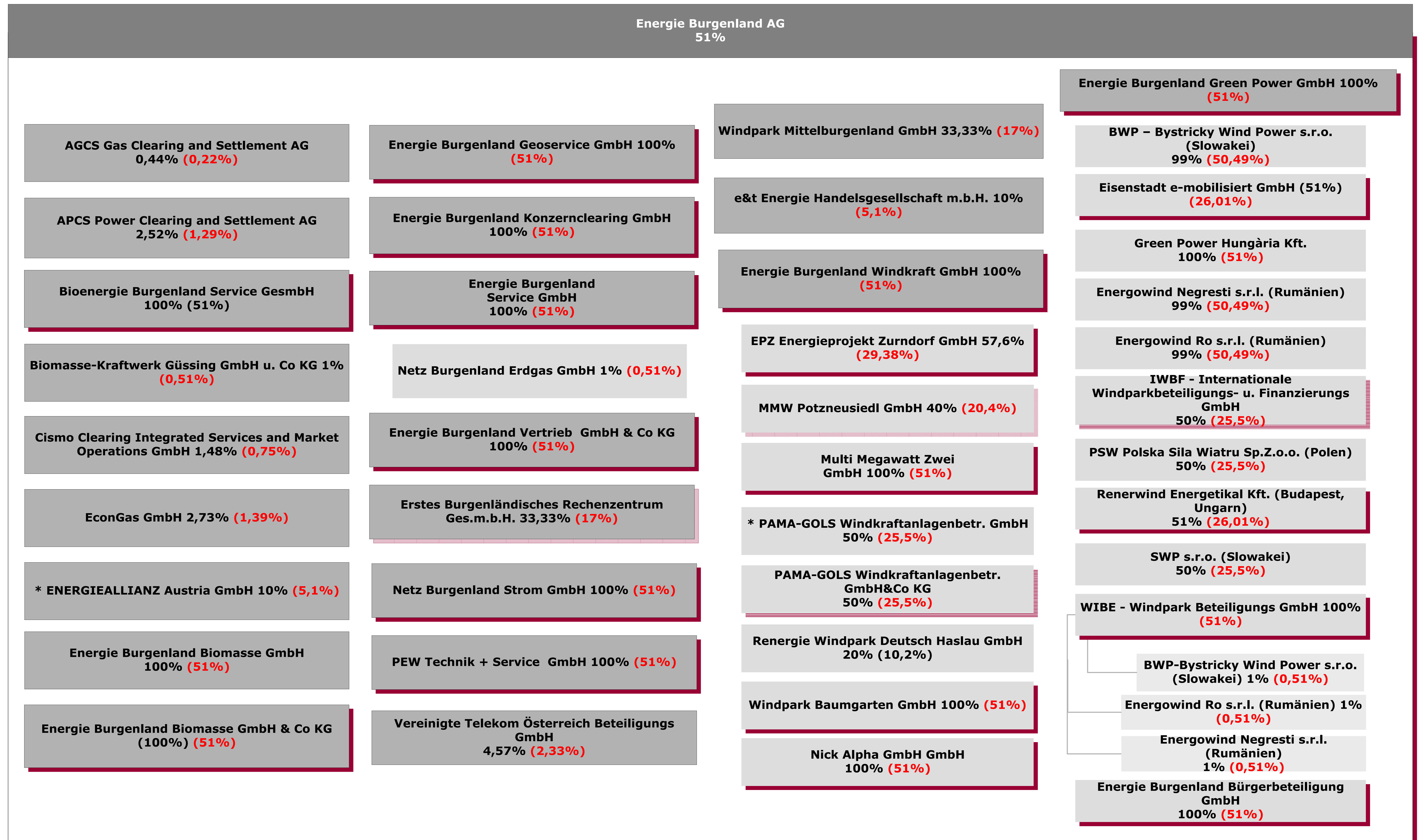

LAND BURGENLAND

Burgenländische Landesholding GmbH (BLh)

Wirtschaftsservice Burgenland AG
WiBAG



LAND BURGENLAND

Vereine & Verbände

ARGE - Sicherung u. Erhaltung d. Ludwig Boltzmann Forschung (KdÖR)

Burgenländische Haydnfestspiele

Burgenländische Kulturzentren

Altern.Kulturzentren: OHO, Cselley Mühle, KUGA, Geresdorf

Die Theaterfreunde Burgenland

Burgenländisches Musikschulwerk

Burgenländisches Schule & Sport Modell Oberschützen

Burgenländisches Schulungszentrum

Die Treppe - betreutes Wohnen, Frauenhaus Burgenland, Sozialhaus Burgenland

Franz Liszt Gesellschaft Burgenland

Freunde des Gewerbe-Gymnasiums Güssing

Freunde des Landesmuseums

Gesellschaft für Landesverteidigung u. Sicherheitspolitik im Burgenland

KDZ - Zentrum für Verwaltungsforschung

Landestierschutz Burgenland

Landesverband Burgenland Tourismus

Südburgenland Tourismus GmbH
53,91%

Marketingverein Golf- und Thermenregion Stegersbach

Verein Burgenländisches Genuss- und Agrarmarketing

Nachbarschaftshilfe Sicherheit

Nationalparkgesellschaft Neusiedler See - Seewinkel (KdÖR)

Österreichische Gesellschaft für Politische Bildung

Österreichisches Jüdisches Museum in Eisenstadt

Österreichischer Zivilschutzverband - Landesverband Burgenland

Projekt Tagesmütter Burgenland

Regionalmarketing für Bad Tatzmannsdorf und das Südburgenland

Südburgenland Tourismus GmbH 11,52 %

Schlossspiele Kobersdorf

Seefestspiele Mörbisch

Tiergesundheit f. land-wirtschaftliche Nutztiere f.d. Burgenland TGD

„Unser Dorf“

Verein Bildungsnetzwerk Burgenland

Verein Burgenländische Energieagentur

Verein Schülerheim Pinkafeld

Verein Welterbe Neusiedler See

Verein zur Förderung von Kultur, Animation und Bildung im Burgenland

Freunde des Landesmuseums

Verein zur Pachtung, Erhaltung u. Pflege des Esterhazy'schen Schlossparkes

**NACHWEIS
ÜBER DEN STAND AN HAFTUNGEN**

NACHWEIS ÜBER DEN STAND AN HAFTUNGEN

BEZEICHNUNG	STAND DER HAFTUNGEN AM 31.12.2013		STAND DER HAFTUNGEN AM 31.12.2014	
	SUMME DER LANDES- VERBÜRGTEN DARL.	DARLEHENSSTAND	SUMME DER LANDES- VERBÜRGTEN DARL.	DARLEHENSSTAND
A) LANDESHAFTUNGEN NACH DEM WIRTSCHAFTSFÖRDERUNGSGESETZ				
1) HAFTUNGEN FÜR INDUSTRIELLE GEWERBLICHE UNTERNEHMUNGEN	85.847.397,66	62.756.579,71	31.315.888,95	22.865.992,29
2) HAFTUNGEN GEGENÜBER BUNDES- FÖRDERSTELLEN UND EU	547.662,00	547.662,00	410.746,00	410.746,00
3) HAFTUNGEN FÜR ZUSATZPROGRAMM BUND / LAND	0,00	0,00	0,00	0,00
SUMME A)	86.395.059,66	63.304.241,71	31.726.634,95	23.276.738,29
B) LANDESHAFTUNGEN AUSSERHALB DES WIRTSCHAFTSFÖRDERUNGSGESETZES				
1) LANDESHAFTUNGEN	509.564.009,58	457.244.733,51	491.024.530,93	476.783.734,15
2) SONSTIGE HAFTUNGEN	2.901.043,76	1.930.509,76	0,00	0,00
SUMME B)	512.465.053,34	459.175.243,27	491.024.530,93	476.783.734,15
GESAMTSUMME DER LANDESHAFTUNGEN	598.860.113,00	522.479.484,98	522.751.165,88	500.060.472,44

HAFTUNGSSPIEGEL

Klasse	Gewichtung in Prozent	Haftungen für	Landeshaftungen für	Einzelbeträge	Bewertung
1	5,00	Hypothekarisch besicherte Darlehen, österreichische Gebietskörperschaften	Wasserwirtschaftsfonds Wasserleitungsverband Summe	101.155,90 1.029.456,39 1.130.612,29	5.057,80 51.472,82 56.530,61
2	10,00	Eigene Fonds, Krankenanstalten, sonstige Anstalten und Firmen mit mehr als 90% direkter oder indirekter Landesbeteiligung	BLh BELIG WiBAG Infrastruktur GmbH WiBAG AG WiBAG AG WBN und LVA BRB - Burgenländische Risikokapital Beteiligungen AG KRAGES Summe	229.144.447,51 77.510.940,62 19.660.000,00 4.300.000,00 10.100.000,00 16.699.513,32 5.700.000,00 22.850.000,00 385.964.901,45	22.914.444,75 7.751.094,06 1.966.000,00 430.000,00 1.010.000,00 1.669.951,33 570.000,00 2.285.000,00 38.596.490,15
3	30,00	Firmen mit einer direkten oder indirekten Landesbeteiligung von 75% bis 90%	Seewinkeltherme Besitz GmbH Summe	2.400.000,00 2.400.000,00	720.000,00 720.000,00
4	50,00	Firmen mit einer direkten oder indirekten Landesbeteiligung von 50% bis 75%	Bgld. Pflegeheim Betriebs GmbH Summe	32.875.311,35 32.875.311,35	16.437.655,68 16.437.655,68
5	75,00	Firmen mit einer direkten oder indirekten Landesbeteiligung von mehr als 25%	Bad Tatzmannsdorf Thermal- und Freizeitzentrum GmbH&Co KG (AVITA) FAM Mattersburg Summe	4.584.275,42 8.204.016,82 12.788.292,24	3.438.206,57 6.153.012,62 9.591.219,18

Klasse	Gewichtung in Prozent	Haftungen für	Landeshaftungen für	Einzelbeträge	Bewertung
6	100,00	Haftungen für Dritte (ev. zusätzliche Beschränkungen möglich), Firmen mit weniger als 25% Landesanteil, Exportgarantien	Kriegsoffer- und Behindertenverband Sonnenland railtours GmbH Verein Seefestspiele Mörbisch Raab-Oedenburg-Ebenfurter Eisenbahn AG (Raaberbahn) Bgld. Genuss- und Agrarmarketing – kurz: Genuss Burgenland sonstige Wirtschaftsförderung Summe	7.406.583,32 300.000,00 6.379.699,15 31.479.692,64 0,00 19.335.380,00 64.901.355,11	7.406.583,32 300.000,00 6.379.699,15 31.479.692,64 0,00 19.335.380,00 64.901.355,11
2	10,00		Summe der Haftungen - ungewichtet Summe der Haftungen - gewichtet Summe der Haftungen der Landeseinheiten ESVG 2010 - ungewichtet Summe der Haftungen der Landeseinheiten ESVG 2010 - gewichtet	500.060.472,44 85.370.998,06 8.537.099,81	130.303.250,72 8.537.099,81
		Punkt 2.10. Beschluss des Bgld. Landtages Landesvoranschlag 2014	Gesamtsumme der Haftungen inkl. Landeseinheiten ESVG 2010 - gewichtet ordentliche Einnahmen 2014 außerordentliche Einnahmen 2014 Gesamtsumme höchstzulässige Haftungshöhe offener Rahmen - gewichtet offener Rahmen inkl. Landeseinheiten ESVG 2010 - gewichtet	1.062.620.800,00 20.000.000,00 1.082.620.800,00 541.310.400,00 411.007.149,28 402.470.049,47	138.840.350,53 402.470.049,47

**NACHWEIS
DER VERGÜTUNGEN ZWISCHEN DEN VERWALTUNGSZWEIGEN**

NACHWEIS DER VERGÜTUNGEN ZWISCHEN VERWALTUNGSZWEIGEN

Im Jahr 2014 sind keine Vergütungen zwischen Verwaltungszweigen erfolgt.

HAUSHALTSRECHNUNG FÜR DAS JAHR 2014

NACHWEISUNG

DER VORSCHÜSSE UND VERWAHRGELDER

NACHWEISUNG DER VORSCHÜSSE UND VERWAHRGELDER
FÜR DIE HOHEITSVERWALTUNG INKL.BEZIRKSHAUPTM.U.ANSTALTEN U.BETRIEBE

KONTO	UGL	KONTOBEZEICHNUNG	ANFÄNGL.SALDO	UMSATZ SOLL	UMSATZ HABEN	SCHLIESSL.SALDO
2010	000	VERSCHIEBUNG IN DER GELDANLAGE	0,00	0,00	0,00	0,00
2010	008	VERSCHIEBUNG I.D.GELDANLAGE, EISENSTADT	612.189,03-	1.880.737,27	1.495.015,97	226.467,73-
2010	009	VERSCHIEBUNG I.D.GELDANLAGE, RUST	132.312,04-	471.959,19	385.101,25	45.454,10-
2040	001	LANDESAMTSDIREKTION - REISEN	0,00	0,00	0,00	0,00
2040	002	ZUSATZKRANKENFÜRSORGE FÜR VB (ABT.1)	0,00	0,00	0,00	0,00
2040	003	LR DR.REZAR, SONST.FÖRDERUNGSMASSNAHMEN	3,42	12.760,00	12.763,01	0,41
2040	005	EINLAUF-U.ABFERTIGUNGSSTELLE (LAD)	17.469,97	411.763,97	427.878,38	1.355,56
2040	006	ABTEILUNG 8, HR MASCHINENBAU (STBA EIS.)	933,89	700,00	1.633,89	0,00
2040	008	LANDESJUGENDREFERAT	0,00	16.500,00	16.500,00	0,00
2040	009	GRUNDVERKEHRSLANDESKOMMISSION	0,00	0,00	0,00	0,00
2040	010	LAD (HANDVERLAG)	4.650,49	35.000,00	38.312,90	1.337,59
2040	011	FREMDEVVERKEHRSREFERAT (ABT. 5)	19,37	10.000,00	10.019,37	0,00
2040	012	KINDER- UND JUGENDANWALT	331,52	400,00	580,27	151,25
2040	013	LR MAG.RESETAR, REPR. (BILDUNG)	29,08	4.220,00	4.249,08	0,00
2040	014	LR BIELER, REPR. (STRASSENBAU)	0,00	5.100,00	5.100,00	0,00
2040	015	LHSTV MAG.STEINDL, REPR. (GEMEINDEN)	13,54	5.100,00	5.113,54	0,00
2040	016	LHSTV MAG.STEINDL, REPR. (JUGENDREFERAT)	11,30	3.520,00	3.531,30	0,00
2040	017	STIFTUNG VON PREISEN	68,72	10.000,00	10.068,72	0,00
2040	018	2. LANDTAGSPRÄSIDENT, REPRÄSENTATIONEN	14,90	2.175,10	2.190,00	0,00
2040	019	3. LANDTAGSPRÄSIDENT, REPRÄSENTATIONEN	0,00	730,00	730,00	0,00
		ÜBERTRAG	720.954,87-	2.870.665,53	2.418.787,68	269.077,02-

NACHWEISUNG DER VORSCHÜSSE UND VERWAHRGELDER
FÜR DIE HOHEITSVERWALTUNG INKL.BEZIRKSHAUPTM.U.ANSTALTEN U.BETRIEBE

KONTO	UGL	KONTOBEZEICHNUNG	ANFÄNGL.SALDO	UMSATZ SOLL	UMSATZ HABEN	SCHLIESSL.SALDO
		ÜBERTRAG	720.954,87-	2.870.665,53	2.418.787,68	269.077,02-
2040	023	LR BIELER, REPR. (KULTUR)	0,00	5.100,00	5.100,00	0,00
2040	024	LR BIELER, REPR. (FINANZEN)	0,00	4.220,00	4.220,00	0,00
2040	027	BUFFETBETRIEB	0,00	0,00	0,00	0,00
2040	028	POSTALIA, ABRECHNUNGSKONTO	0,00	0,00	0,00	0,00
2040	029	LH NIESSL, REPR. (PERSONAL)	62,64	3.870,00	3.932,64	0,00
2040	030	LH NIESSL, REPR. (SPORT)	48,27	7.270,00	7.318,27	0,00
2040	031	LANDESAMTS- UND GESETZBLATT	9.748,53	56.492,31	62.000,00	4.240,84
2040	032	BGLD.FORSCHUNGEN,PUBLIK.U.HEIMATBLÄTTER	2.427,35	12.574,26	11.000,00	4.001,61
2040	033	GARAGE	1.935,14	7.500,00	7.619,75	1.815,39
2040	034	ABTEILUNG 6, FLÜCHTLINGSBÜRO	120,00	0,00	0,00	120,00
2040	036	1. LANDTAGSPRÄSIDENT, REPRÄSENTATIONEN	0,23	19.000,00	19.000,23	0,00
2040	037	VERBINDUNGSBÜRO IN BRÜSSEL	0,00	0,00	0,00	0,00
2040	038	LR LIEGENFELD, REPR. (AGRAR)	55,10	5.100,00	5.155,10	0,00
2040	039	LANDESRECHNUNGSHOF	0,00	0,00	0,00	0,00
2040	040	LR LIEGENFELD, REPR. (NATURSCHUTZ)	0,00	6.420,00	6.420,00	0,00
2040	041	LANDTAGSDIREKTION	17,72	21.000,00	21.017,72	0,00
2040	042	ABTEILUNG 9	0,00	660,00	660,00	0,00
2040	043	LAD DR.TAUBER	12.581,74	16.000,00	18.429,00	10.152,74
2040	044	LR DUNST, REPR. (FRAUENRESSORT)	0,00	4.392,00	4.392,00	0,00
		ÜBERTRAG	693.958,15-	3.040.264,10	2.595.052,39	248.746,44-

NACHWEISUNG DER VORSCHÜSSE UND VERWAHRGELDER
FÜR DIE HOHEITSVERWALTUNG INKL.BEZIRKSHAUPTM.U.ANSTALTEN U.BETRIEBE

KONTO	UGL	KONTOBEZEICHNUNG	ANFÄNGL.SALDO	UMSATZ SOLL	UMSATZ HABEN	SCHLIESSL.SALDO
		ÜBERTRAG	693.958,15-	3.040.264,10	2.595.052,39	248.746,44-
2040	045	LR DR.REZAR, REPRÄSENTATIONEN (GESUNDH.)	69,77	5.280,00	5.349,77	0,00
2040	046	LR DUNST, REPR. (FAMILIENRESSORT)	0,00	0,00	0,00	0,00
2040	047	UMWELTANWALT	319,88	3.000,00	1.593,33	1.726,55
2040	048	LH NIESSL, REPR. (BILDUNG)	0,00	1.760,00	1.760,00	0,00
2040	049	LAD - BUFFETBETRIEB	58.014,80	10.844,34	54.764,30	14.094,84
2040	050	LR DUNST, REPR. (FAMILIENRESSORT)	0,00	6.420,00	6.420,00	0,00
2040	051	LAD - EUROPABÜRO/VERBINDUNGSBÜRO	5.282,33	0,00	2.943,42	2.338,91
2040	053	LAD - EUROPABÜRO/REPRÄSENTATIONEN	0,00	3.000,00	3.000,00	0,00
2045	140	GÜTERWEGE NORD, VERLAGSKONTO	0,00	4.275,91	4.275,91	0,00
2046	091	LWBBA SCHÜTZEN, VERLAGSKONTO	0,00	0,00	0,00	0,00
2051	008	VERLAG SOZIALHILFE, MAGISTRAT EISENSTADT	1.125.334,00	7.144.000,00	6.799.475,36	1.469.858,64
2051	009	VERLAG SOZIALHILFE, MAGISTRAT RUST	195.590,16	1.023.568,90	995.122,83	224.036,23
2070	995	RUNDUNGSDIFFERENZEN	11,81	0,00	0,00	11,81
2700	000	VORSCHÜSSE ALLGEMEIN	0,00	0,00	0,00	0,00
2729	800	VORSTEUER, LAUFEND	0,00	0,00	0,00	0,00
2729	810	10 % VORSTEUER (SOZIALHILFE)	0,00	9.280.508,47	9.280.508,47	0,00
2729	820	20 % VORSTEUER (SOZIALHILFE)	0,00	288.805,69	288.805,69	0,00
2729	821	KÜRZUNGSBETRÄGE NACH § 2 ABS. 1	0,00	135.835,39	135.835,39	0,00
2729	822	AUSGLEICHSZAHLUNGEN NACH § 3 ABS.1	0,00	8.784,47	8.784,47	0,00
		ÜBERTRAG	690.664,60	20.956.347,27	20.183.691,33	1.463.320,54

NACHWEISUNG DER VORSCHÜSSE UND VERWAHRGELDER
FÜR DIE HOHEITSVERWALTUNG INKL.BEZIRKSHAUPTM.U.ANSTALTEN U.BETRIEBE

KONTO	UGL	KONTOBEZEICHNUNG	ANFÄNGL.SALDO	UMSATZ SOLL	UMSATZ HABEN	SCHLIESSL.SALDO
		ÜBERTRAG	690.664,60	20.956.347,27	20.183.691,33	1.463.320,54
2729	823	AUSGLEICHSZAHLUNGEN NACH § 3 ABS.2	0,00	412.070,65	412.070,65	0,00
2729	833	10 % VORSTEUER	0,00	22.836,03	22.836,03	0,00
2729	834	20 % VORSTEUER	0,00	368.633,68	368.633,68	0,00
2729	835	12 % VORSTEUER	0,00	1.273,15	1.273,15	0,00
2729	836	20 % VORSTEUER KFZ-AUFWAND	0,00	182,19	182,19	0,00
2729	841	10 % REVERSE CHARGE VORSTEUER	0,00	0,00	0,00	0,00
2729	842	20 % REVERSE CHARGE VORSTEUER	0,00	0,00	0,00	0,00
2729	851	10 % ERWERBSTEUER	0,00	72,25	72,25	0,00
2729	852	20 % ERWERBSTEUER	0,00	2.927,96	2.927,96	0,00
2760	001	INNERE ANLEIHE, ABGANG ORD. HAUSHALT	0,00	0,00	0,00	0,00
2760	002	INNERE ANLEIHE, ABGANG A.O. HAUSHALT	0,00	0,00	0,00	0,00
2780	000	VORSCHÜSSE	179.765,10	146.675,84	200.014,35	126.426,59
2780	001	VORSCHÜSSE SCHUBK.	0,00	0,00	0,00	0,00
2780	002	VORSCHÜSSE ALLGEMEIN	0,00	0,00	0,00	0,00
2780	005	VORSCHÜSSE BGLD. LANDESRECHNUNGSHOF	0,00	0,00	0,00	0,00
2780	006	VORSCHÜSSE VERSICHERUNGSLEISTUNGEN	0,00	0,00	0,00	0,00
2780	100	BACK-UP-LINIE TECHNOLOGIEZENTREN	0,00	0,00	0,00	0,00
2780	101	BACK-UP-LINIE BGLD.LANDESHOLDING	0,00	0,00	0,00	0,00
2780	200	VORSCHUSS BVOG	0,00	225.000.000,00	0,00	225.000.000,00
		ÜBERTRAG	870.429,70	246.911.019,02	21.191.701,59	226.589.747,13

NACHWEISUNG DER VORSCHÜSSE UND VERWAHRGELDER
FÜR DIE HOHEITSVERWALTUNG INKL.BEZIRKSHAUPTM.U.ANSTALTEN U.BETRIEBE

KONTO	UGL	KONTOBEZEICHNUNG	ANFÄNGL.SALDO	UMSATZ SOLL	UMSATZ HABEN	SCHLIESSL.SALDO
		ÜBERTRAG	870.429,70	246.911.019,02	21.191.701,59	226.589.747,13
2780	901	KK-ZAHLUNGEN AMERICAN EXPRESS	400,60-	2.039,94	1.539,55	99,79
2780	902	KK-ZAHLUNGEN DINERS CLUB	559,08-	4.299,02	3.691,62	48,32
2780	903	KK-ZAHLUNGEN EUROCARD/MASTERCARD	1.412,03	11.121,54	11.090,43	1.443,14
2780	904	KK-ZAHLUNGEN JCB	558,90	0,00	558,90	0,00
2780	905	KK-ZAHLUNGEN VISA	3.014,86	29.483,77	29.396,78	3.101,85
2780	907	BANKOMAT-ZAHLUNGEN (INLAND)	7.370,04-	623.229,14	623.602,90	7.743,80-
2780	908	BANKOMAT-ZAHLUNGEN (AUSLAND)	0,00	0,00	0,00	0,00
2780	909	QUICK-ZAHLUNGEN	0,00	373,20	373,20	0,00
2780	910	OM-BANKZAHLUNGEN	6.683,55	0,00	6.683,55	0,00
2780	913	OM KK-ZAHLUNGEN ALLGEMEIN	10,68	1.476,40	1.487,08	0,00
2780	914	OM KK-ZAHLUNGEN ALLGEMEIN	29,59	772,55	802,14	0,00
2780	921	SICHERHEITSLEISTUNGEN AMERICAN EXPRESS	0,00	0,00	0,00	0,00
2780	922	SICHERHEITSLEISTUNGEN DINERS CLUB	0,00	0,00	0,00	0,00
2780	923	SICHERHEITSLEISTUNGEN EURO-/MASTERCARD	0,00	0,00	0,00	0,00
2780	925	SICHERHEITSLEISTUNGEN VISA	0,00	0,00	0,00	0,00
2781	000	VORSCHÜSSE	0,00	0,00	0,00	0,00
2781	001	VORSCHÜSSE (KAP.17 - 1/17408/7271)	0,00	18.484,52	18.484,52	0,00
2781	002	VORSCHÜSSE (KAP.17 - 1/17437/7271)	0,00	112,20	112,20	0,00
2781	003	VORSCHÜSSE (KAP.17 - 1/17447/6921)	0,00	451,14	451,14	0,00
		ÜBERTRAG	873.809,59	247.602.862,44	21.889.975,60	226.586.696,43

NACHWEISUNG DER VORSCHÜSSE UND VERWAHRGELDER
FÜR DIE HOHEITSVERWALTUNG INKL.BEZIRKSHAUPTM.U.ANSTALTEN U.BETRIEBE

KONTO	UGL	KONTOBEZEICHNUNG	ANFÄNGL.SALDO	UMSATZ SOLL	UMSATZ HABEN	SCHLIESSL.SALDO
		ÜBERTRAG	873.809,59	247.602.862,44	21.889.975,60	226.586.696,43
2781	004	VORSCHÜSSE (KAP.17 - 1/17447/6921) KOSTEN F.H1N1	0,00	0,00	0,00	0,00
2782	000	VERRECHNUNG REISERECHNUNGEN LANDESBEDIENSTETE	1.612.451,20-	2.364.661,11	3.206.046,91	2.453.837,00-
2782	001	VERRECHNUNG REISERECHNUNGEN LANDESLEHRER	1.329.355,26	899.910,88	0,00	2.229.266,14
2783	000	BANK- UND PSK-SPESEN, JUGENDAMT	2.519,26	9.072,97	9.174,24	2.417,99
2790	000	NETTOVORSCHÜSSE (LDS.BED.)	0,00	0,00	0,00	0,00
2790	001	NETTOVORSCHÜSSE (LDS.LEHRER)	7.800,00-	0,00	0,00	7.800,00-
2790	003	VORSCHÜSSE WASSERBAU	8.033,41	0,00	0,00	8.033,41
2791	000	VORSCHÜSSE GETRÄNKE	0,00	0,00	0,00	0,00
2796	001	SCHLOSSSPIELE KOBERSDORF, VORSTEUER-BEV.	3.027,14	0,00	0,00	3.027,14
2797	008	VORSCHÜSSE MAGISTRAT EISENSTADT, SH.	10,06	0,00	0,00	10,06
2820	000	FORDERUNGEN - STRAFGELDER	3.725.405,20	6.714.214,26	7.145.802,46	3.293.817,00
2820	012	FORDERUNGEN - STRAFGELDER BURGENLAND	0,00	5.072.344,74	5.560.685,16	488.340,42-
2890	000	REISEKOSTENVORSCHÜSSE (LDS.BED.)	7.129,73	0,00	0,00	7.129,73
2890	001	ALLGEMEINE VORSCHÜSSE GEGEN ERSATZ	0,00	0,00	0,00	0,00
2891	000	LOHNVORSCHÜSSE	0,00	0,00	0,00	0,00
2891	002	VORSCHÜSSE GÜTERWEGE, BAUBEREICH NORD	1.279,10	15,00	15,00	1.279,10
2892	000	REISEGEBÜHREN BAUHOFFARBEITER	154.288,44	0,00	13.679,60	140.608,84
2892	001	REISEGEBÜHREN ASFINAG	0,00	80.253,80	73.854,00	6.399,80
2893	000	MÜNDEL - VORSCHÜSSE EKO-PKO	33.173,12-	21.923,77	31.834,62	43.083,97-
		ÜBERTRAG	4.451.432,87	262.765.258,97	37.931.067,59	229.285.624,25

NACHWEISUNG DER VORSCHÜSSE UND VERWAHRGELDER
FÜR DIE HOHEITSVERWALTUNG INKL.BEZIRKSHAUPTM.U.ANSTALTEN U.BETRIEBE

KONTO	UGL	KONTOBEZEICHNUNG	ANFÄNGL.SALDO	UMSATZ SOLL	UMSATZ HABEN	SCHLIESSL.SALDO
		ÜBERTRAG	4.451.432,87	262.765.258,97	37.931.067,59	229.285.624,25
2894	000	GEMEINDERTRAGSANT., NICHT ABDECKB.BZW	486.515,56	670.699,38	669.899,47	487.315,47
2900	000	AKTIVE RECHNUNGSABGRENZUNG	14.832.608,92	11.352.317,52	15.309.971,81	10.874.954,63
9080	000	NETTOBEZÜGE-VERRECHNUNGSKONTO (LDS.BED.)	0,00	327.288.784,22	327.288.784,22	0,00
		SUMME VORSCHÜSSE	19.770.557,35	602.077.060,09	381.199.723,09	240.647.894,35
2810	800	UMSATZSTEUER - FORDERUNGEN	0,00	0,00	0,00	0,00
3600	000	PENSIONSABTRETUNGEN	0,00	26.309,10	29.158,65	2.849,55-
3601	000	PENSIONSKASSENBEITRÄGE FÜR POLITIKER	21.087,95	1.137.425,97	1.133.661,54	24.852,38
3601	001	PENSIONSKASSENBEITRÄGE FÜR LANDESLEHRER ABS	0,00	771.848,61	771.848,61	0,00
3602	000	ALTERSTEILZEIT, REFUNDIERUNG AMS	4.163,88-	0,00	0,00	4.163,88-
3629	813	10 % UMSATZSTEUER (NETTO)	0,00	43.063,78	43.063,78	0,00
3629	814	20 % UMSATZSTEUER (NETTO)	0,00	14.861,41	14.861,41	0,00
3629	816	12 % UMSATZSTEUER (NETTO)	0,00	8.587,36	8.587,36	0,00
3629	823	10 % REVERSE CHARGE	0,00	3,39	3,39	0,00
3629	824	20 % REVERSE CHARGE	456,06-	23.240,92	23.240,92	456,06-
3629	851	10 % ERWERBSTEUER	779,26-	1.362,25	1.362,25	779,26-
3629	852	20 % ERWERBSTEUER	16.159,35-	11.505,55	11.505,55	16.159,35-
3629	860	WERBEABGABE	0,00	0,00	0,00	0,00
3630	000	LOHNSTEUER (LDS.BED.)	0,00	60.599.181,61	60.599.181,61	0,00
3630	800	FINANZAMT-VERRECHNUNGSKONTO, ZAHLLAST	72.592,60	323.662,32	323.662,32	72.592,60
		ÜBERTRAG	72.122,00	62.961.052,27	62.960.137,39	73.036,88

NACHWEISUNG DER VORSCHÜSSE UND VERWAHRGELDER
FÜR DIE HOHEITSVERWALTUNG INKL.BEZIRKSHAUPTM.U.ANSTALTEN U.BETRIEBE

KONTO	UGL	KONTOBEZEICHNUNG	ANFÄNGL.SALDO	UMSATZ SOLL	UMSATZ HABEN	SCHLIESSL.SALDO
		ÜBERTRAG	72.122,00	62.961.052,27	62.960.137,39	73.036,88
3630	810	FINANZAMT-VERRECHNUNGSKONTO, ZAHLLAST, BUFFET	0,00	0,00	0,00	0,00
3630	850	ABRECHNUNGSKONTO BEIHILFEN SOZIALBEREICH	0,00	25.243.087,79	25.243.087,79	0,00
3635	000	BEITR.Z.FAM.BEIH.AUSGLEICHSF. (LDS.BED.)	0,00	7.706.008,96	7.706.008,96	0,00
3635	003	BEITR.Z.FAM.BEIH.AUSGLEICHSF. FREIE DIENSTNEHMER	6.238,41	5.645,91	4.359,83	7.524,49
3636	000	KOMMUNALSTEUER	0,00	57.076,81	57.076,81	0,00
3639	000	KRAGES, MIETE	2.546,08-	0,00	0,00	2.546,08-
3640	000	KRANKENVERS.BEITR. PRAGM.BED. (LDS.BED.)	0,00	13.215.235,62	13.215.235,62	0,00
3640	001	KRANKENVERS.BEITR. PRAGM.BED. (LDS.LEHRER)	886,50	22.234.234,34	22.235.120,84	0,00
3640	010	DIFF. BVA-BEITR. (LDS.BED.)	0,00	68,49	68,49	0,00
3640	011	DIFF. BVA-BEITR. (LDS.LEHRER)	0,00	106,90	106,90	0,00
3641	000	WFB D.PRAGM.BEDIENSTETEN (LDS.BED.)	0,00	354.673,49	354.673,49	0,00
3641	001	WFB D.PRAGM.BEDIENSTETEN (LDS.LEHRER)	21,06	744.626,25	744.647,31	0,00
3642	000	SOZIALVERSICH.BEITR. VB (LDS.BED.)	42,48-	11.299.415,68	11.299.415,68	42,48-
3642	001	SOZIALVERSICH.BEITR. VB (LDS.LEHRER)	0,00	6.570.147,51	6.570.147,51	0,00
3642	003	SOZIALVERSICH.BEITR. (WERKVERTRÄGE)	88.958,25	42.535,71	34.564,75	96.929,21
3643	000	WFB D.VERTRAGSBEDIENSTETEN (LDS.BED.)	0,00	261.983,59	261.983,59	0,00
3643	001	WFB D.VERTRAGSBEDIENSTETEN (LDS.LEHRER)	0,00	149.930,45	149.930,45	0,00
3644	000	ARBEITERKAMMERUMLAGE	0,00	0,00	0,00	0,00
3645	000	BETRIEBSRATSUMLAGE	0,00	0,00	0,00	0,00
		ÜBERTRAG	165.637,66	150.845.829,77	150.836.565,41	174.902,02

NACHWEISUNG DER VORSCHÜSSE UND VERWAHRGELDER
FÜR DIE HOHEITSVERWALTUNG INKL.BEZIRKSHAUPTM.U.ANSTALTEN U.BETRIEBE

KONTO	UGL	KONTOBEZEICHNUNG	ANFÄNGL.SALDO	UMSATZ SOLL	UMSATZ HABEN	SCHLIESSL.SALDO
		ÜBERTRAG	165.637,66	150.845.829,77	150.836.565,41	174.902,02
3646	000	VERBOTE (LDS.BED.)	14.971,92	259.601,12	259.601,12	14.971,92
3646	001	VERBOTE (LDS.LEHRER)	18.232,22-	437.585,97	439.346,55	19.992,80-
3646	003	BRUTTOLOHNKOSTEN DER EVANGEL.RELIGIONSL.	304,20-	72.235,69	72.235,69	304,20-
3647	000	GEWERKSCHAFTSBEITRÄGE (LDS.BED.)	0,00	397.097,54	397.097,54	0,00
3647	001	GEWERKSCHAFTSBEITRÄGE (LDS.LEHRER)	0,00	381.427,68	381.427,68	0,00
3648	000	VERSICHERUNGSPRÄMIEN (LDS.BED.)	0,00	31.143,46	31.143,46	0,00
3648	001	VERSICHERUNGSPRÄMIEN (LDS.LEHRER)	0,00	1.899,90	1.899,90	0,00
3648	002	ZUKUNFTSICHERUNG § 3 ESTG	432,10-	395.457,04	395.024,94	0,00
3648	003	ZUKUNFTSICHERUNG § 3 ESTG, LDS.LEHRER	0,00	270.064,84	270.064,84	0,00
3648	004	ZUKUNFTSICHERUNG § 3 ESTG, LDS.PENSIONISTEN	0,00	34.750,00	34.750,00	0,00
3649	000	KLUBBEITRÄGE	0,00	256.465,56	256.465,56	0,00
3649	010	URLAUBSKASSE	0,00	0,00	0,00	0,00
3649	011	URLAUBSGELDER	0,00	0,00	0,00	0,00
3649	541	URLAUBSENTGELTE, GÜTERWEGE BAUBER.NORD	9,06-	0,00	0,00	9,06-
3649	542	URLAUBSENTGELTE, GÜTERWEGE OBERWART	0,00	0,00	0,00	0,00
3649	591	URLAUBSENTGELTE, LWBBA. SCHÜTZEN/GEB.	617,15-	0,00	0,00	617,15-
3649	592	URLAUBSENTGELTE, LWBBA. OBERWART	0,00	0,00	0,00	0,00
3650	000	HAFTRÜCKLÄSSE	155.742,73-	83.161,69	88.678,37	161.259,41-
3655	000	HAFTRÜCKLÄSSE WFG	3.941.570,58-	2.596.050,53	1.419.437,00	2.764.957,05-
		ÜBERTRAG	3.936.298,46-	156.062.770,79	154.883.738,06	2.757.265,73-

NACHWEISUNG DER VORSCHÜSSE UND VERWAHRGELDER
FÜR DIE HOHEITSVERWALTUNG INKL.BEZIRKSHAUPTM.U.ANSTALTEN U.BETRIEBE

KONTO	UGL	KONTOBEZEICHNUNG	ANFÄNGL.SALDO	UMSATZ SOLL	UMSATZ HABEN	SCHLIESSL.SALDO
		ÜBERTRAG	3.936.298,46-	156.062.770,79	154.883.738,06	2.757.265,73-
3656	000	HAFTRÜCKLÄSSE WSG	381.726,10-	207.435,84	139.345,68	313.635,94-
3670	001	LAND	63.539,50-	169.878,77	118.066,27	11.727,00-
3670	002	BUND	64.208,20	153.179,80	22.326,00	195.062,00
3670	003	FREISTADT EISENSTADT	3.440,00-	2.260,00	1.960,00	3.140,00-
3670	004	FREISTADT RUST	1.950,00-	2.190,00	2.040,00	1.800,00-
3670	005	PRIVATSTRASSEN - PRIVATPARKPLÄTZE	0,00	1.760,00	1.760,00	0,00
3670	006	GEWERBESTRAFEN	71.266,99-	156.455,45	126.688,42	41.499,96-
3670	007	SOZIALHILFE	1.764.758,66-	3.053.621,29	2.843.067,21	1.554.204,58-
3670	008	STRAFGEDELDER TIERSEUCHENGESETZ	1.270,00-	1.080,00	2.020,00	2.210,00-
3670	009	AUSLÄNDERBESCHÄFTIGUNGSGESETZ	256.713,17-	244.772,67	184.060,50	196.001,00-
3670	010	STRAFEN DEWISERGESETZ	0,00	0,00	0,00	0,00
3670	012	SONSTIGE GESAMMELTE EIN- U.AUSZAHLUNGEN	1.330,00-	1.902,00	2.450,00	1.878,00-
3670	014	BUNDESANSTALTEN F.LEBENSMITTELUNTERSUCH.	4.740,98-	14.958,86	11.290,07	1.072,19-
3670	015	BUNDESSTRASSENFINANZIERUNGSGESETZ	82.217,00-	66.576,03	50.648,38	66.289,35-
3670	016	VERFAHRENS- UND BERUFUNGSKOSTEN	171.300,41-	250.994,50	228.753,14	149.059,05-
3670	017	ALKOTESTRÖHRCHEN	0,00	0,00	0,00	0,00
3670	018	BLUTALKOHOLTEST	73.540,16-	7.898,04	10.253,29	75.895,41-
3670	019	WIEGEKOSTEN	0,00	10,00	10,00	0,00
3670	020	ABSCHLEPPKOSTEN	10,00-	10,00	0,00	0,00
		ÜBERTRAG	6.749.893,23-	160.397.754,04	158.628.477,02	4.980.616,21-

NACHWEISUNG DER VORSCHÜSSE UND VERWAHRGELDER
FÜR DIE HOHEITSVERWALTUNG INKL.BEZIRKSHAUPTM.U.ANSTALTEN U.BETRIEBE

KONTO	UGL	KONTOBEZEICHNUNG	ANFÄNGL.SALDO	UMSATZ SOLL	UMSATZ HABEN	SCHLIESSL.SALDO
		ÜBERTRAG	6.749.893,23-	160.397.754,04	158.628.477,02	4.980.616,21-
3670	021	FÜHRERSCHEINGESETZ	313.382,98-	323.970,37	249.937,11	239.349,72-
3670	023	ALKOTESTRÖHRCHEN LGK	0,00	88,00	88,00	0,00
3670	024	ALKOTESTRÖHRCHEN BPD	0,00	0,00	0,00	0,00
3670	029	RECHTSHILFEERSUCHEN	0,00	0,00	0,00	0,00
3670	030	PRIVATBETEILIGTE	0,00	0,00	0,00	0,00
3670	031	GELDSTRAFEN GEM. § 15 ABS. 3 LRG-K	0,00	0,00	0,00	0,00
3670	033	WASSERRECHTSGESETZ § 137 ABS. 8	9.751,00-	20.551,00	16.830,00	6.030,00-
3670	034	GÜTERBEFÖRDERUNGSGESETZ	29.994,41-	54.285,30	43.076,39	18.785,50-
3670	035	JUGENDSCHUTZGESETZ	120,00-	2.340,00	2.220,00	0,00
3670	036	MAUTSTRASSENGES. BMI	40.064,89-	28.212,05	23.630,00	35.482,84-
3670	037	MAUTSTRASSENGES. BMF	200,00-	363,00	663,00	500,00-
3670	040	MAHNGBÜHR GEM. § 54b VSTG	0,00	510,00	510,00	0,00
3670	050	TIERTRANSPORTGESETZ (100 % LAND)	4.300,00-	2.799,54	1.490,00	2.990,46-
3670	051	TIERTRANSPORTGESETZ (AUFTEILUNG 80 /20 %)	350,00-	150,00	0,00	200,00-
3670	053	EISENBAHNGESETZ (ÖBB)	0,00	80,00	80,00	0,00
3670	058	EXEKUTIONS- UND RICHTSKOSTEN	0,00	855,50	855,50	0,00
3670	201	BREITENBRUNN	68,00	2.044,00	1.934,00	178,00
3670	202	DONNERSKIRCHEN	2.100,00-	1.890,00	290,00	500,00-
3670	203	GROSSHÖFLEIN	1.155,00-	2.625,00	1.610,00	140,00-
		ÜBERTRAG	7.151.243,51-	160.838.517,80	158.971.691,02	5.284.416,73-

NACHWEISUNG DER VORSCHÜSSE UND VERWAHRGELDER
FÜR DIE HOHEITSVERWALTUNG INKL.BEZIRKSHAUPTM.U.ANSTALTEN U.BETRIEBE

KONTO	UGL	KONTOBEZEICHNUNG	ANFÄNGL.SALDO	UMSATZ SOLL	UMSATZ HABEN	SCHLIESSL.SALDO
		ÜBERTRAG	7.151.243,51-	160.838.517,80	158.971.691,02	5.284.416,73-
3670	204	HORNSTEIN	5.214,00-	5.996,00	4.642,00	3.860,00-
3670	206	KLINGENBACH	550,00-	435,16	45,00	159,84-
3670	207	LEITHAPRODERSDORF	2.561,00-	2.762,00	1.561,00	1.360,00-
3670	208	MÖRBISCH AM SEE	1.663,00-	6.684,00	6.141,00	1.120,00-
3670	209	MÜLLENDORF	2.652,00-	465,00	80,00	2.267,00-
3670	210	NEUFELD A.D.LEITHA	1.438,00-	6.056,25	6.164,25	1.546,00-
3670	211	OGGAU	0,00	600,00	600,00	0,00
3670	212	OSLIP	3.839,91-	3.309,91	1.670,00	2.200,00-
3670	213	PURBACH AM SEE	5.044,00-	1.417,00	1.245,00	4.872,00-
3670	215	ST. MARGARETHEN IM BGLD.	2.699,45-	6.292,20	6.871,00	3.278,25-
3670	216	SCHÜTZEN AM GEB.	200,00-	972,00	772,00	0,00
3670	217	SIEGENDORF IM BGLD.	9.653,00-	11.615,24	7.315,00	5.352,76-
3670	218	STEINBRUNN	1.854,00-	14.098,00	13.874,00	1.630,00-
3670	219	TRAUSDORF A. D. WULKA	3.854,00-	19.302,00	18.328,00	2.880,00-
3670	220	WIMPASSING A. D. LEITHA	0,00	245,00	245,00	0,00
3670	221	WULKAPRODERSDORF	120,00-	245,00	185,00	60,00-
3670	222	LORETTO	0,00	0,00	0,00	0,00
3670	223	STOTZING	0,00	0,00	0,00	0,00
3670	224	ZILLINGTAL	900,00-	1.030,00	130,00	0,00
		ÜBERTRAG	7.193.485,87-	160.920.042,56	159.041.559,27	5.315.002,58-

NACHWEISUNG DER VORSCHÜSSE UND VERWAHRGELDER
FÜR DIE HOHEITSVERWALTUNG INKL.BEZIRKSHAUPTM.U.ANSTALTEN U.BETRIEBE

KONTO	UGL	KONTOBEZEICHNUNG	ANFÄNGL.SALDO	UMSATZ SOLL	UMSATZ HABEN	SCHLIESSL.SALDO
		ÜBERTRAG	7.193.485,87-	160.920.042,56	159.041.559,27	5.315.002,58-
3670	225	ZAGERSDORF	345,00-	3.103,00	2.758,00	0,00
3670	301	BOCKSDORF	800,00-	1.090,00	290,00	0,00
3670	302	BURGAUBERG - NEUDAUBERG	900,00-	1.790,00	890,00	0,00
3670	303	EBERAU	0,00	210,00	250,00	40,00-
3670	304	GERERSDORF - SULZ	7.200,00-	1.781,00	781,00	6.200,00-
3670	305	GÜSSING	2.590,00-	14.973,00	13.723,00	1.340,00-
3670	306	GÜTTENBACH	0,00	100,00	100,00	0,00
3670	307	HEILIGENBRUNN	1.600,00-	2.489,00	2.489,00	1.600,00-
3670	308	KUKMIRN	70,00-	620,00	550,00	0,00
3670	309	NEUBERG IM BGLD.	1.400,00-	1.100,00	100,00	400,00-
3670	310	NEUSTIFT BEI GÜSSING	0,00	400,00	400,00	0,00
3670	311	OLBENDORF	1.100,00-	3.081,00	1.981,00	0,00
3670	312	OLLERSDORF IM BGLD.	0,00	1.938,00	1.938,00	0,00
3670	313	ST. MICHAEL IM BGLD.	2.800,00-	6.345,00	3.545,00	0,00
3670	314	STEGERSBACH	550,00-	4.780,00	7.096,00	2.866,00-
3670	315	STINATZ	170,00-	170,00	0,00	0,00
3670	316	STREM	14.840,00-	1.952,00	1.952,00	14.840,00-
3670	317	TOBAJ	6.610,00-	3.470,00	1.460,00	4.600,00-
3670	318	HACKERBERG	1.120,00-	3.280,00	2.160,00	0,00
		ÜBERTRAG	7.235.580,87-	160.972.714,56	159.084.022,27	5.346.888,58-

NACHWEISUNG DER VORSCHÜSSE UND VERWAHRGELDER
FÜR DIE HOHEITSVERWALTUNG INKL.BEZIRKSHAUPTM.U.ANSTALTEN U.BETRIEBE

KONTO	UGL	KONTOBEZEICHNUNG	ANFÄNGL.SALDO	UMSATZ SOLL	UMSATZ HABEN	SCHLIESSL.SALDO
		ÜBERTRAG	7.235.580,87-	160.972.714,56	159.084.022,27	5.346.888,58-
3670	319	WÖRTHBERG	1.180,00-	640,00	220,00	760,00-
3670	320	HEUGRABEN	0,00	340,00	340,00	0,00
3670	321	ROHR IM BGLD.	150,00-	570,00	420,00	0,00
3670	322	GROSSMÜRBISCH	0,00	0,00	0,00	0,00
3670	323	INZENHOF	0,00	1.106,00	1.106,00	0,00
3670	324	KLEINMÜRBISCH	0,00	100,00	100,00	0,00
3670	325	TSCHANIGRABEN	1.550,00-	1.550,00	0,00	0,00
3670	326	BILDEIN	0,00	0,00	0,00	0,00
3670	327	RAUCHWART	0,00	300,00	300,00	0,00
3670	328	MOSCHENDORF	0,00	400,00	400,00	0,00
3670	401	DEUTSCH KALTENBRUNN	1.750,00-	1.010,00	260,00	1.000,00-
3670	402	ELTENDORF	0,00	860,00	860,00	0,00
3670	403	HEILIGENKREUZ IM LAFNITZTAL	900,00-	4.420,00	3.520,00	0,00
3670	404	JENNERSDORF	5.903,00-	10.348,00	4.755,00	310,00-
3670	405	MINIHOF - LIEBAU	400,00-	550,00	150,00	0,00
3670	406	MOGERSDORF	0,00	0,00	0,00	0,00
3670	407	NEUHAUS AM KLAUSENBACH	3.860,00-	4.590,00	1.830,00	1.100,00-
3670	408	RUDERSDORF	2.140,00-	2.950,00	2.910,00	2.100,00-
3670	409	ST. MARTIN A. D. RAAB	420,00-	2.654,00	4.934,00	2.700,00-
		ÜBERTRAG	7.253.833,87-	161.005.102,56	159.106.127,27	5.354.858,58-

NACHWEISUNG DER VORSCHÜSSE UND VERWAHRGELDER
FÜR DIE HOHEITSVERWALTUNG INKL.BEZIRKSHAUPTM.U.ANSTALTEN U.BETRIEBE

KONTO	UGL	KONTOBEZEICHNUNG	ANFÄNGL.SALDO	UMSATZ SOLL	UMSATZ HABEN	SCHLIESSL.SALDO
		ÜBERTRAG	7.253.833,87-	161.005.102,56	159.106.127,27	5.354.858,58-
3670	410	WEICHELBAUM	0,00	0,00	0,00	0,00
3670	411	KÖNIGSDORF	1.620,00-	530,00	510,00	1.600,00-
3670	412	MÜHLGRABEN	0,00	40,00	40,00	0,00
3670	501	DRASSBURG	1.300,00-	1.165,00	1.066,00	1.201,00-
3670	502	FORCHTENSTEIN	222,00-	3.501,00	3.501,00	222,00-
3670	503	HIRM	2.300,00-	2.658,00	1.238,00	880,00-
3670	504	LOIPERSBACH IM BGLD.	300,00-	585,00	1.845,00	1.560,00-
3670	505	MARZ	0,00	3.786,00	3.786,00	0,00
3670	506	MATTERSBURG	20.333,30-	52.223,53	53.560,50	21.670,27-
3670	507	NEUDÖRFL	23.329,00-	13.172,00	8.045,00	18.202,00-
3670	508	PÖTTELSDORF	0,00	2.840,00	2.840,00	0,00
3670	509	PÖTTSCHING	250,00-	1.592,00	1.435,00	93,00-
3670	510	ROHRBACH BEI MATTERSBERG	820,00-	4.346,00	4.526,00	1.000,00-
3670	511	SAUERBRUNN	4.304,00-	3.680,00	1.530,00	2.154,00-
3670	512	SCHATTENDORF	2.025,00-	7.304,00	14.929,00	9.650,00-
3670	513	SIEGGRABEN	0,00	570,00	570,00	0,00
3670	514	SIGLESS	2.000,00-	2.146,00	146,00	0,00
3670	515	WIESEN	5.038,00-	11.471,00	8.446,00	2.013,00-
3670	516	BAUMGARTEN	63,00-	453,00	390,00	0,00
		ÜBERTRAG	7.317.738,17-	161.117.165,09	159.214.530,77	5.415.103,85-

NACHWEISUNG DER VORSCHÜSSE UND VERWAHRGELDER
FÜR DIE HOHEITSVERWALTUNG INKL.BEZIRKSHAUPTM.U.ANSTALTEN U.BETRIEBE

KONTO	UGL	KONTOBEZEICHNUNG	ANFÄNGL.SALDO	UMSATZ SOLL	UMSATZ HABEN	SCHLIESSL.SALDO
		ÜBERTRAG	7.317.738,17-	161.117.165,09	159.214.530,77	5.415.103,85-
3670	517	ANTAU	0,00	0,00	0,00	0,00
3670	518	ZEMENDORF - STÖTTERA	3.140,00-	3.233,00	1.193,00	1.100,00-
3670	519	KRENSDORF	770,00-	747,80	250,00	272,20-
3670	601	ANDAU	3.360,00-	7.970,00	6.110,00	1.500,00-
3670	602	APETLON	2.520,00-	6.475,00	6.105,00	2.150,00-
3670	603	BRUCKNEUDORF	4.577,00-	7.063,00	3.931,00	1.445,00-
3670	604	DEUTSCH JAHRNDORF	50,00-	2.914,00	4.460,00	1.596,00-
3670	605	FRAUENKIRCHEN	12.180,45-	26.845,15	22.787,00	8.122,30-
3670	606	GATTENDORF	2.092,00-	4.070,00	1.978,00	0,00
3670	607	GOLS	6.033,00-	15.307,00	12.185,00	2.911,00-
3670	608	HALBTURN	1.650,00-	2.580,00	930,00	0,00
3670	609	ILLMITZ	8.603,00-	6.209,00	1.326,00	3.720,00-
3670	610	JOIS	3.290,00-	3.650,00	2.360,00	2.000,00-
3670	611	KITTSEE	3.222,00-	7.893,13	6.842,00	2.170,87-
3670	612	MÖNCHHOF	2.098,00-	4.176,00	2.138,00	60,00-
3670	613	NEUSIEDL AM SEE	51.598,21-	88.316,22	75.729,60	39.011,59-
3670	614	NICKELSDORF	8.054,65-	8.754,65	2.506,00	1.806,00-
3670	615	PAMA	0,00	2.500,00	4.060,00	1.560,00-
3670	616	PAMHAGEN	1.345,00-	2.235,00	1.850,00	960,00-
		ÜBERTRAG	7.432.321,48-	161.318.104,04	159.371.271,37	5.485.488,81-

NACHWEISUNG DER VORSCHÜSSE UND VERWAHRGELDER
FÜR DIE HOHEITSVERWALTUNG INKL.BEZIRKSHAUPTM.U.ANSTALTEN U.BETRIEBE

KONTO	UGL	KONTOBEZEICHNUNG	ANFÄNGL.SALDO	UMSATZ SOLL	UMSATZ HABEN	SCHLIESSL.SALDO
		ÜBERTRAG	7.432.321,48-	161.318.104,04	159.371.271,37	5.485.488,81-
3670	617	PARNDORF	10.310,00-	14.226,00	7.561,00	3.645,00-
3670	618	PODERSDORF AM SEE	17.963,93-	21.204,93	5.236,00	1.995,00-
3670	619	ST. ANDRÁ BEI FRAUENKIRCHEN	4.250,00-	4.300,00	2.450,00	2.400,00-
3670	620	TADTEN	2.676,00-	4.276,00	1.600,00	0,00
3670	621	WALLERN IM BGLD.	1.122,36-	2.020,00	1.670,00	772,36-
3670	622	WEIDEN AM SEE	3.855,00-	4.569,00	2.864,00	2.150,00-
3670	623	WINDEN AM SEE	1.228,00-	1.528,00	400,00	100,00-
3670	624	ZURNDORF	1.510,00-	2.313,00	803,00	0,00
3670	625	NEUDORF	420,00-	520,00	1.600,00	1.500,00-
3670	626	POTZNEUSIEDL	380,00-	685,00	205,00	100,00
3670	627	EDELSTAL	2.215,00-	2.605,00	1.350,00	960,00-
3670	701	DEUTSCHKREUTZ	1.495,00-	3.165,00	1.670,00	0,00
3670	702	DRASSMARKT	0,00	340,00	1.000,00	660,00-
3670	703	FRANKENAU - UNTERPULLENDORF	0,00	126,00	126,00	0,00
3670	704	GROSSWARASDORF	110,00-	1.906,00	1.796,00	0,00
3670	705	HORITSCHON	100,00-	11.782,10	13.999,20	2.317,10-
3670	706	KAISERSDORF	0,00	0,00	0,00	0,00
3670	707	KOBERSDORF	50,00-	290,00	312,00	72,00-
3670	708	LACKENBACH	0,00	435,00	435,00	0,00
		ÜBERTRAG	7.480.006,77-	161.394.395,07	159.416.348,57	5.501.960,27-

NACHWEISUNG DER VORSCHÜSSE UND VERWAHRGELDER
FÜR DIE HOHEITSVERWALTUNG INKL.BEZIRKSHAUPTM.U.ANSTALTEN U.BETRIEBE

KONTO	UGL	KONTOBEZEICHNUNG	ANFÄNGL.SALDO	UMSATZ SOLL	UMSATZ HABEN	SCHLIESSL.SALDO
		ÜBERTRAG	7.480.006,77-	161.394.395,07	159.416.348,57	5.501.960,27-
3670	709	LOCKENHAUS	2.536,00-	6.038,00	6.002,00	2.500,00-
3670	710	LUTZMANNSBURG	0,00	158,00	158,00	0,00
3670	711	MANNERSDORF A. D. RABNITZ	0,00	258,00	258,00	0,00
3670	712	MARKT ST. MARTIN	200,00-	36,00	136,00	300,00-
3670	713	NECKENMARKT	100,00-	2.044,00	1.944,00	0,00
3670	714	NEUTAL	100,00-	150,00	50,00	0,00
3670	715	NIKITSCH	3.000,00-	2.259,00	659,00	1.400,00-
3670	716	OBERPULLENDORF	19.026,00-	21.159,00	20.068,00	17.935,00-
3670	717	PILGERSDORF	0,00	896,00	896,00	0,00
3670	718	PIRINGSDORF	0,00	66,00	66,00	0,00
3670	719	RAIDING	0,00	0,00	0,00	0,00
3670	720	RITZING	0,00	60,00	60,00	0,00
3670	721	STEINBERG - DÖRFL	0,00	423,00	423,00	0,00
3670	722	STOOB	5.723,82-	3.529,22	300,00	2.494,60-
3670	723	WEPPERSDORF	3.647,00-	4.523,00	1.288,00	412,00-
3670	724	LACKENDORF	200,00-	72,00	72,00	200,00-
3670	725	UNTERFRAUENHAID	345,50-	1.485,50	1.140,00	0,00
3670	726	WEINGRABEN	145,00-	145,00	0,00	0,00
3670	727	UNTERRABNITZ - SCHWENDGRABEN	1.764,15-	2.964,15	1.200,00	0,00
		ÜBERTRAG	7.516.794,24-	161.440.660,94	159.451.068,57	5.527.201,87-

NACHWEISUNG DER VORSCHÜSSE UND VERWAHRGELDER
FÜR DIE HOHEITSVERWALTUNG INKL.BEZIRKSHAUPTM.U.ANSTALTEN U.BETRIEBE

KONTO	UGL	KONTOBEZEICHNUNG	ANFÄNGL.SALDO	UMSATZ SOLL	UMSATZ HABEN	SCHLIESSL.SALDO
		ÜBERTRAG	7.516.794,24-	161.440.660,94	159.451.068,57	5.527.201,87-
3670	728	OBERLOISDORF	0,00	500,00	500,00	0,00
3670	801	BAD TATZMANNSDORF	560,00-	5.345,00	4.835,00	50,00-
3670	802	BERNSTEIN	165,00-	1.430,00	3.405,00	2.140,00-
3670	803	DT. SCHÜTZEN - EISENBERG	2.494,00-	4.084,00	1.710,00	120,00-
3670	804	GRAFENSCHACHEN	72,00-	1.812,00	1.740,00	0,00
3670	805	GROSSPETERSDORF	8.391,61-	9.050,00	3.379,00	2.720,61-
3670	806	HANNERSDORF	2.820,00-	3.150,00	380,00	50,00-
3670	807	KEMETEN	2.950,00-	4.340,00	5.000,00	3.610,00-
3670	808	KOHFIDISCH	2.090,00-	2.730,00	1.280,00	640,00-
3670	809	LITZELSDORF	3.825,00-	5.035,00	3.190,00	1.980,00-
3670	810	LOIPERSDORF - KITZLADEN	1.000,00-	1.436,00	436,00	0,00
3670	811	MARIASDORF	2.000,00-	1.260,00	60,00	800,00-
3670	812	MARKT ALLHAU	2.165,00-	5.769,00	5.784,00	2.180,00-
3670	813	MARKT NEUHODIS	3.200,00-	5.380,00	2.180,00	0,00
3670	814	MISCHENDORF	1.900,00-	2.932,00	1.032,00	0,00
3670	815	OBERDORF IM BGLD.	0,00	2.290,00	2.290,00	0,00
3670	816	OBERSCHÜTZEN	7.425,00-	17.628,00	12.420,00	2.217,00-
3670	817	OBERWART	51.861,79-	165.429,79	139.445,00	25.877,00-
3670	818	PINKAFELD	21.409,00-	18.108,00	11.384,00	14.685,00-
		ÜBERTRAG	7.631.122,64-	161.698.369,73	159.651.518,57	5.584.271,48-

NACHWEISUNG DER VORSCHÜSSE UND VERWAHRGELDER
FÜR DIE HOHEITSVERWALTUNG INKL.BEZIRKSHAUPTM.U.ANSTALTEN U.BETRIEBE

KONTO	UGL	KONTOBEZEICHNUNG	ANFÄNGL.SALDO	UMSATZ SOLL	UMSATZ HABEN	SCHLIESSL.SALDO
		ÜBERTRAG	7.631.122,64-	161.698.369,73	159.651.518,57	5.584.271,48-
3670	819	RECHNITZ	7.290,00-	7.978,50	4.488,00	3.799,50-
3670	820	RIEDLINGSDORF	4.850,00-	4.205,00	2.075,00	2.720,00-
3670	821	ROTEENTURM A. D. PINKA	240,00-	4.430,00	4.490,00	300,00-
3670	822	SCHACHENDORF	2.140,00-	605,00	325,00	1.860,00-
3670	823	STADTSCHLAINING	2.490,00-	2.065,00	1.900,00	2.325,00-
3670	824	UNTERKOHLSTÄTTEN	0,00	600,00	600,00	0,00
3670	825	UNTERWART	2.211,00-	10.845,00	8.779,00	145,00-
3670	826	WEIDEN BEI RECHNITZ	550,00-	550,00	0,00	0,00
3670	827	WIESFLECK	0,00	2.050,00	6.600,00	4.550,00-
3670	828	WOLFAU	1.010,00-	1.440,00	1.550,00	1.120,00-
3670	829	NEUSTIFT A. D. LAFNITZ	0,00	0,00	0,00	0,00
3670	830	JABING	4.200,00-	1.200,00	0,00	3.000,00-
3670	831	BADERSDORF	0,00	0,00	0,00	0,00
3670	832	SCHANDORF	340,00-	200,00	0,00	140,00-
3670	901	LAND (§ 100 ABS. 10 STVO)	260.396,13-	1.086.978,84	1.020.494,95	193.912,24-
3670	902	BUND (§ 100 ABS. 10 STVO)	833.875,65-	3.677.183,21	3.289.170,29	445.862,73-
3670	903	STADTGDE EISENSTADT (§ 100 ABS. 10 STVO)	10.954,00-	20.055,00	11.189,00	2.088,00-
3670	904	ASFINAG (§ 100 ABS. 10 STVO)	196.268,71-	2.199.981,04	2.131.164,16	127.451,83-
3670	905	ASFINAG	272.569,56-	268.119,52	21.285,70	25.735,74-
		ÜBERTRAG	9.230.507,69-	168.986.855,84	166.155.629,67	6.399.281,52-

NACHWEISUNG DER VORSCHÜSSE UND VERWAHRGELDER
FÜR DIE HOHEITSVERWALTUNG INKL.BEZIRKSHAUPTM.U.ANSTALTEN U.BETRIEBE

KONTO	UGL	KONTOBEZEICHNUNG	ANFÄNGL.SALDO	UMSATZ SOLL	UMSATZ HABEN	SCHLIESSL.SALDO
		ÜBERTRAG	9.230.507,69-	168.986.855,84	166.155.629,67	6.399.281,52-
3670	995	EURO-DIFFERENZEN	3.892,65	58,15	23,74	3.927,06
3670	998	UNGÜLTIGE EINZAHLUNGEN	3.336,80-	53.712,14	50.375,34	0,00
3670	999	ÜBERZAHLUNGEN	13.856,20-	20.368,33	10.404,36	3.892,23-
3671	000	STRAFGELDER - TIERSEUCHENGESETZ	0,00	0,00	0,00	0,00
3673	000	EINZAHLUNGEN MÜNDEL	111.866,73-	5.496.635,55	5.592.527,32	207.758,50-
3673	001	MÜNDEL - INLAND	10.287,52-	3.198.982,78	3.136.963,73	51.731,53
3673	002	MÜNDEL - AUSLAND	736,26-	2.400,00	2.400,00	736,26-
3673	003	MÜNDEL - OLG	151.330,93-	2.076.228,68	1.885.703,89	39.193,86
3673	004	MÜNDEL - SOZIALHILFE	21.624,21-	354.149,77	327.552,24	4.973,32
3673	005	MÜNDEL - PROZESS-, EXEKUTIONSKOSTEN	4.012,40	31.682,62	28.683,32	7.011,70
3673	999	MÜNDEL - BERICHTIGUNGEN	2.075,68-	19.039,20	19.668,66	2.705,14-
3674	000	ZENTRALREGIE GÜTERWEGEBAU	0,00	0,00	0,00	0,00
3674	001	GEMEINSAMER LOHNAUFWAND	0,00	0,00	0,00	0,00
3674	002	BUNDESBEITRÄGE FÜR GÜTERWEGE	374,86-	0,00	0,00	374,86-
3674	010	ZENTRALREGIE WASSERBAU	0,00	0,00	0,00	0,00
3674	091	ZENTRALREGIE WASSERBAU	40.897,77	0,00	3.322,45	37.575,32
3675	000	NICHT VERBRAUCHTE INTERESSENTENMITTEL	0,00	0,00	0,00	0,00
3677	000	RÜCKBUCHUNGEN-BEZÜGE (LDS.BED.)	30.929,87-	112.173,50	126.011,34	44.767,71-
3677	001	RÜCKBUCHUNGEN-BEZÜGE (LDS.LEHRER)	14.486,37-	60.604,59	49.826,01	3.707,79-
		ÜBERTRAG	9.542.610,30-	180.412.891,15	177.389.092,07	6.518.811,22-

NACHWEISUNG DER VORSCHÜSSE UND VERWAHRGELDER
FÜR DIE HOHEITSVERWALTUNG INKL.BEZIRKSHAUPTM.U.ANSTALTEN U.BETRIEBE

KONTO	UGL	KONTOBEZEICHNUNG	ANFÄNGL.SALDO	UMSATZ SOLL	UMSATZ HABEN	SCHLIESSL.SALDO
		ÜBERTRAG	9.542.610,30-	180.412.891,15	177.389.092,07	6.518.811,22-
3680	000	INTERESSENTENLEISTUNGEN, RÜCKZAHLUNGEN	0,00	0,00	0,00	0,00
3680	001	FREMDE GELDER, ALLGEMEIN	0,00	0,00	0,00	0,00
3680	002	JAGDVERBANDSBEITRÄGE	0,00	0,00	0,00	0,00
3680	003	ARGE BER.SCHULLEHRER	7.615,59-	37.151,18	41.232,20	11.696,61-
3680	005	STRAFGEDELDER LAND	122,00-	7.793,07	7.671,07	0,00
3680	007	BARAUSLAGEN IN STRAFSACHEN	0,00	0,00	2.029,50	2.029,50-
3680	008	STRAFGEDELDER BUND	241.224,40-	946.135,79	758.072,31	53.160,92-
3680	013	SONSTIGE STRAFGEDELDER	0,00	0,00	0,00	0,00
3680	014	BARAUSLAGEN BLUTUNTERSUCHUNGEN	0,00	0,00	0,00	0,00
3680	016	STEMPELGEDELDER	0,00	0,00	0,00	0,00
3680	019	JAGDPRÜFUNGSGEDELDER	1.427,80-	886,70	886,70	1.427,80-
3680	029	RECHTSHILFEERSUCHEN	38.749,61-	229.657,53	211.559,11	20.651,19-
3680	040	SICHERSTELLUNG V. ÜBERSTELLUNGSKENNZ.	0,00	720,00	720,00	0,00
3680	050	JAGDPRÜFUNGSGEDELDER	0,00	496,00	496,00	0,00
3680	080	RECHTSHILFEERSUCHEN	0,00	0,00	0,00	0,00
3680	101	MOBILE BANKOMATKASSEN - AMERICAN EXPRESS	1.392,97-	4.155,91	5.186,34	2.423,40-
3680	102	MOBILE BANKOMATKASSEN - DINERS CLUB	1.869,10-	1.880,30	989,42	978,22-
3680	103	MOBILE BANKOMATKASSEN - EUROCARD/MASTERCARD	93.432,26-	339.466,01	349.612,59	103.578,84-
3680	104	MOBILE BANKOMATKASSEN - JCB	136,92	0,00	0,00	136,92
		ÜBERTRAG	9.928.307,11-	181.981.233,64	178.767.547,31	6.714.620,78-

NACHWEISUNG DER VORSCHÜSSE UND VERWAHRGELDER
FÜR DIE HOHEITSVERWALTUNG INKL.BEZIRKSHAUPTM.U.ANSTALTEN U.BETRIEBE

KONTO	UGL	KONTOBEZEICHNUNG	ANFÄNGL.SALDO	UMSATZ SOLL	UMSATZ HABEN	SCHLIESSL.SALDO
		ÜBERTRAG	9.928.307,11-	181.981.233,64	178.767.547,31	6.714.620,78-
3680	105	MOBILE BANKOMATKASSEN - VISA	113.028,66-	330.864,92	321.676,47	103.840,21-
3680	107	MOBILE BANKOMATKASSEN - BANKOMATKARTEN	43.792,46-	227.971,35	218.727,44	34.548,55-
3680	109	MOBILE BANKOMATKASSEN - QUICK-ZAHLUNGEN	124,41	39,92	400,00	235,67-
3680	110	MOBILE BANKOMATKASSEN - ING BUSINESS	0,00	1.805,81	910,00	895,81
3680	199	SICHERHEITSLAISTUNG	775.538,52-	1.378.218,98	1.331.369,84	728.689,38-
3680	201	BREITENBRUNN	39,92-	359,92	320,00	0,00
3680	202	DONNERSKIRCHEN	0,00	425,00	425,00	0,00
3680	203	GROSSHÖFLEIN	0,00	20,00	20,00	0,00
3680	204	HORNSTEIN	0,00	95,00	95,00	0,00
3680	206	KLINGENBACH	0,00	0,00	0,00	0,00
3680	207	LEITHAPRODERSDORF	0,00	20,00	20,00	0,00
3680	208	MÖRBISCH AM SEE	0,00	1.826,96	1.826,96	0,00
3680	209	MÜLLENDORF	70,00-	90,00	20,00	0,00
3680	210	NEUFELD A. D. LEITHA	0,00	900,00	900,00	0,00
3680	211	OGGAU	0,00	20,00	20,00	0,00
3680	212	OSLIP	0,00	1.764,58	1.764,58	0,00
3680	213	PURBACH AM SEE	0,00	320,00	320,00	0,00
3680	215	ST. MARGARETHEN IM BGLD.	0,00	2.061,39	2.061,39	0,00
3680	216	SCHÜTZEN AM GEB.	0,00	205,00	205,00	0,00
		ÜBERTRAG	10.860.652,26-	183.928.242,47	180.648.628,99	7.581.038,78-

NACHWEISUNG DER VORSCHÜSSE UND VERWAHRGELDER
FÜR DIE HOHEITSVERWALTUNG INKL.BEZIRKSHAUPTM.U.ANSTALTEN U.BETRIEBE

KONTO	UGL	KONTOBEZEICHNUNG	ANFÄNGL.SALDO	UMSATZ SOLL	UMSATZ HABEN	SCHLIESSL.SALDO
		ÜBERTRAG	10.860.652,26-	183.928.242,47	180.648.628,99	7.581.038,78-
3680	217	SIEGENDORF IM BGLD.	0,00	2.277,49	2.277,49	0,00
3680	218	STEINBRUNN	0,00	1.920,00	1.920,00	0,00
3680	219	TRAUSDORF A. D. WULKA	0,00	1.284,69	1.284,69	0,00
3680	220	WIMPASSING A. D. LEITHA	0,00	40,00	40,00	0,00
3680	221	WULKAPRODERSDORF	0,00	160,00	160,00	0,00
3680	222	LORETTO	0,00	0,00	0,00	0,00
3680	223	STOTZING	0,00	0,00	0,00	0,00
3680	224	ZILLINGTAL	0,00	0,00	0,00	0,00
3680	225	ZAGERSDORF	0,00	0,00	0,00	0,00
3680	299	ORGANMANDATSAKONTOZAHLUNGEN	0,00	106.326,25	106.326,25	0,00
3680	301	BOCKSDORF	0,00	60,00	60,00	0,00
3680	302	BURGAUBERG - NEUDAUBERG	0,00	415,00	415,00	0,00
3680	303	EBERAU	0,00	110,00	110,00	0,00
3680	304	GERERSDORF - SULZ	0,00	0,00	0,00	0,00
3680	305	GÜSSING	0,00	5.722,09	5.722,09	0,00
3680	306	GÜTTENBACH	0,00	20,00	20,00	0,00
3680	307	HEILIGENBRUNN	0,00	0,00	0,00	0,00
3680	308	KUKMIRN	0,00	395,00	395,00	0,00
3680	309	NEUBERG IM BGLD.	0,00	0,00	0,00	0,00
		ÜBERTRAG	10.860.652,26-	184.046.972,99	180.767.359,51	7.581.038,78-

NACHWEISUNG DER VORSCHÜSSE UND VERWAHRGELDER
FÜR DIE HOHEITSVERWALTUNG INKL.BEZIRKSHAUPTM.U.ANSTALTEN U.BETRIEBE

KONTO	UGL	KONTOBEZEICHNUNG	ANFÄNGL.SALDO	UMSATZ SOLL	UMSATZ HABEN	SCHLIESSL.SALDO
		ÜBERTRAG	10.860.652,26-	184.046.972,99	180.767.359,51	7.581.038,78-
3680	310	NEUSTIFT BEI GÜSSING	0,00	60,00	60,00	0,00
3680	311	OLBENDORF	0,00	60,00	60,00	0,00
3680	312	OLLERSDORF IM BGLD.	0,00	115,00	115,00	0,00
3680	313	ST. MICHAEL IM BGLD.	0,00	680,00	680,00	0,00
3680	314	STEGERSBACH	0,00	1.790,00	1.790,00	0,00
3680	315	STINATZ	0,00	60,00	60,00	0,00
3680	316	STREM	0,00	0,00	0,00	0,00
3680	317	TOBAJ	0,00	170,00	170,00	0,00
3680	318	HACKERBERG	0,00	20,00	20,00	0,00
3680	319	WÖRTHBERG	0,00	0,00	0,00	0,00
3680	320	HEUGRABEN	0,00	575,00	575,00	0,00
3680	321	ROHR	0,00	55,00	55,00	0,00
3680	322	GROSSMÜRBISCH	0,00	0,00	0,00	0,00
3680	323	INZENHOF	0,00	20,00	20,00	0,00
3680	326	BILDEIN	0,00	60,00	60,00	0,00
3680	328	MOSCHENDORF	0,00	0,00	0,00	0,00
3680	399	ORGANMANDATSAKONTOZAHLUNGEN	6.303,78	94.516,76	96.005,72	4.814,82
3680	401	DEUTSCH KALTENBRUNN	30,00-	368,67	358,67	20,00-
3680	402	ELTENDORF	0,00	0,00	0,00	0,00
		ÜBERTRAG	10.854.378,48-	184.145.523,42	180.867.388,90	7.576.243,96-

NACHWEISUNG DER VORSCHÜSSE UND VERWAHRGELDER
FÜR DIE HOHEITSVERWALTUNG INKL.BEZIRKSHAUPTM.U.ANSTALTEN U.BETRIEBE

KONTO	UGL	KONTOBEZEICHNUNG	ANFÄNGL.SALDO	UMSATZ SOLL	UMSATZ HABEN	SCHLIESSL.SALDO
		ÜBERTRAG	10.854.378,48-	184.145.523,42	180.867.388,90	7.576.243,96-
3680	403	HEILIGENKREUZ IM LAFNITZTAL	0,00	75,00	75,00	0,00
3680	404	JENNERSDORF	827,50-	2.016,19	1.288,69	100,00-
3680	405	MINIHOF - LIEBAU	0,00	0,00	55,00	55,00-
3680	406	MOGERSDORF	0,00	35,00	35,00	0,00
3680	407	NEUHAUS A.KLAUSENB.	0,00	0,00	0,00	0,00
3680	408	RUDERSDORF	20,00-	40,00	20,00	0,00
3680	409	ST. MARTIN A. D. RAAB	0,00	0,00	0,00	0,00
3680	410	WEICHSELBAUM	0,00	0,00	0,00	0,00
3680	411	KÖNIGSDORF	0,00	40,00	60,00	20,00-
3680	412	MÜHLGRABEN	0,00	0,00	0,00	0,00
3680	499	ORGANMANDATSAKONTOZAHLUNGEN	0,00	86.262,33	86.262,33	0,00
3680	501	DRASSBURG	700,00-	2.395,00	1.695,00	0,00
3680	502	FORCHTENSTEIN	1.280,00-	3.070,00	1.790,00	0,00
3680	503	HIRM	0,00	60,00	60,00	0,00
3680	504	LOIPERSBACH IM BGLD.	255,00-	1.500,00	1.245,00	0,00
3680	505	MARZ	40,00-	80,00	40,00	0,00
3680	506	MATTERSBURG	5.395,00-	15.691,08	10.296,08	0,00
3680	507	NEUDÖRFL	2.365,00-	7.034,69	4.669,69	0,00
3680	508	PÖTTELSDORF	20,00-	140,00	120,00	0,00
		ÜBERTRAG	10.865.280,98-	184.263.962,71	180.975.100,69	7.576.418,96-

NACHWEISUNG DER VORSCHÜSSE UND VERWAHRGELDER
FÜR DIE HOHEITSVERWALTUNG INKL.BEZIRKSHAUPTM.U.ANSTALTEN U.BETRIEBE

KONTO	UGL	KONTOBEZEICHNUNG	ANFÄNGL.SALDO	UMSATZ SOLL	UMSATZ HABEN	SCHLIESSL.SALDO
		ÜBERTRAG	10.865.280,98-	184.263.962,71	180.975.100,69	7.576.418,96-
3680	509	PÖTTSCHING	740,00-	995,00	255,00	0,00
3680	510	ROHRBACH BEI MATTERSBURG	165,00-	365,00	200,00	0,00
3680	511	SAUERBRUNN	610,00-	1.955,00	1.345,00	0,00
3680	512	SCHATTENDORF	1.556,72-	5.014,17	3.457,45	0,00
3680	513	SIEGGRABEN	1.822,50-	2.122,50	300,00	0,00
3680	514	SIGLESS	35,00-	405,00	370,00	0,00
3680	515	WIESEN	1.290,00-	4.745,00	3.455,00	0,00
3680	516	BAUMGARTEN	215,00-	530,00	315,00	0,00
3680	517	ANTAU	120,00-	390,00	270,00	0,00
3680	518	ZEMENDORF - STÖTTERA	320,00-	570,00	250,00	0,00
3680	519	KRENSDORF	0,00	40,00	40,00	0,00
3680	599	ORGANMANDATSAKONTOZAHLUNGEN	14.588,22	683.713,54	690.223,17	8.078,59
3680	601	ANDAU	1.763,51-	5.098,32	5.909,69	2.574,88-
3680	602	APETLON	1.177,46-	1.542,46	765,00	400,00-
3680	603	BRUCKNEUDORF	505,00-	525,00	40,00	20,00-
3680	604	DEUTSCH JAHRNDORF	40,00-	60,00	20,00	0,00
3680	605	FRAUENKIRCHEN	1.457,70-	2.017,70	1.405,00	845,00-
3680	606	GATTENDORF	20,00-	55,00	105,00	70,00-
3680	607	GOLS	1.165,00-	1.165,00	395,00	395,00-
		ÜBERTRAG	10.863.695,65-	184.975.271,40	181.684.221,00	7.572.645,25-

NACHWEISUNG DER VORSCHÜSSE UND VERWAHRGELDER
FÜR DIE HOHEITSVERWALTUNG INKL.BEZIRKSHAUPTM.U.ANSTALTEN U.BETRIEBE

KONTO	UGL	KONTOBEZEICHNUNG	ANFÄNGL.SALDO	UMSATZ SOLL	UMSATZ HABEN	SCHLIESSL.SALDO
		ÜBERTRAG	10.863.695,65-	184.975.271,40	181.684.221,00	7.572.645,25-
3680	608	HALBTURN	300,00-	1.432,11	1.601,28	469,17-
3680	609	ILLMITZ	235,00-	410,00	255,00	80,00-
3680	610	JOIS	120,00-	296,00	216,00	40,00-
3680	611	KITTSEE	1.550,00-	2.060,00	790,00	280,00-
3680	612	MÖNCHHOF	170,00-	310,00	215,00	75,00-
3680	613	NEUSIEDL AM SEE	16.639,69-	25.708,04	16.003,35	6.935,00-
3680	614	NICKELSDORF	1.705,00-	2.003,84	373,84	75,00-
3680	615	PAMA	230,00-	280,00	150,00	100,00-
3680	616	PAMHAGEN	830,60-	1.476,08	1.190,66	545,18-
3680	617	PARNDORF	1.989,00-	4.370,15	2.757,81	376,66-
3680	618	PODERSDORF AM SEE	1.430,00-	1.785,00	455,00	100,00-
3680	619	ST. ANDRÁ BEI FRAUENKIRCHEN	60,00-	90,00	105,00	75,00-
3680	620	TADTEN	50,00-	110,00	117,50	57,50-
3680	621	WALLERN IM BGLD.	115,96-	185,96	225,00	155,00-
3680	622	WEIDEN AM SEE	239,14-	304,14	195,00	130,00-
3680	623	WINDEN AM SEE	20,00-	40,00	20,00	0,00
3680	624	ZURNDORF	0,00	25,00	25,00	0,00
3680	625	NEUDORF	0,00	105,00	105,00	0,00
3680	699	ORGANMANDATSAKONTOZAHLUNGEN	19.892,64	574.958,08	586.301,19	8.549,53
		ÜBERTRAG	10.869.487,40-	185.591.220,80	182.295.322,63	7.573.589,23-

NACHWEISUNG DER VORSCHÜSSE UND VERWAHRGELDER
FÜR DIE HOHEITSVERWALTUNG INKL.BEZIRKSHAUPTM.U.ANSTALTEN U.BETRIEBE

KONTO	UGL	KONTOBEZEICHNUNG	ANFÄNGL.SALDO	UMSATZ SOLL	UMSATZ HABEN	SCHLIESSL.SALDO
		ÜBERTRAG	10.869.487,40-	185.591.220,80	182.295.322,63	7.573.589,23-
3680	701	DEUTSCHKREUTZ	0,00	20,00	20,00	0,00
3680	702	DRASSMARKT	0,00	140,00	140,00	0,00
3680	703	FRANKENAU - UNTERPULLENDORF	0,00	0,00	0,00	0,00
3680	704	GROSSWARASDORF	0,00	95,00	95,00	0,00
3680	705	HORITSCHON	0,00	75,00	75,00	0,00
3680	706	KAISERSDORF	0,00	20,00	20,00	0,00
3680	707	KOBERSDORF	0,00	80,00	80,00	0,00
3680	708	LACKENBACH	0,00	0,00	0,00	0,00
3680	709	LOCKENHAUS	0,00	140,00	140,00	0,00
3680	710	LUTZMANNBURG	0,00	18,91	18,91	0,00
3680	711	MANNERSDORF A. D. RABNITZ	0,00	100,00	100,00	0,00
3680	712	MARKT ST. MARTIN	0,00	0,00	0,00	0,00
3680	713	NECKENMARKT	0,00	195,10	195,10	0,00
3680	714	NEUTAL	0,00	100,00	100,00	0,00
3680	715	NIKITSCH	0,00	411,68	411,68	0,00
3680	716	OBERPULLENDORF	49,88-	1.269,88	1.220,00	0,00
3680	717	PILGERSDORF	0,00	0,00	0,00	0,00
3680	718	PIRINGSDORF	0,00	20,00	20,00	0,00
3680	719	RAIDING	0,00	20,00	20,00	0,00
		ÜBERTRAG	10.869.537,28-	185.593.926,37	182.297.978,32	7.573.589,23-

NACHWEISUNG DER VORSCHÜSSE UND VERWAHRGELDER
FÜR DIE HOHEITSVERWALTUNG INKL.BEZIRKSHAUPTM.U.ANSTALTEN U.BETRIEBE

KONTO	UGL	KONTOBEZEICHNUNG	ANFÄNGL.SALDO	UMSATZ SOLL	UMSATZ HABEN	SCHLIESSL.SALDO
		ÜBERTRAG	10.869.537,28-	185.593.926,37	182.297.978,32	7.573.589,23-
3680	720	RITZING	0,00	0,00	0,00	0,00
3680	721	STEINBERG - DÖRFL	0,00	296,30	296,30	0,00
3680	722	STOOB	0,00	55,00	55,00	0,00
3680	723	WEPPERSDORF	0,00	30,00	30,00	0,00
3680	724	LACKENDORF	0,00	130,00	130,00	0,00
3680	725	UNTERFRAUENHAID	0,00	130,00	130,00	0,00
3680	726	WEINGRABEN	0,00	0,00	0,00	0,00
3680	727	UNTERRABNITZ - SCHWENDGRABEN	0,00	0,00	0,00	0,00
3680	728	OBERLOISDORF	0,00	100,00	100,00	0,00
3680	799	ORGANMANDATSAKONTOZAHLUNGEN	0,00	90.816,77	90.816,77	0,00
3680	801	BAD TATZMANNSDORF	0,00	5.360,00	5.700,00	340,00-
3680	802	BERNSTEIN	0,00	100,00	100,00	0,00
3680	803	DT. SCHÜTZEN - EISENBERG	0,00	140,00	140,00	0,00
3680	804	GRAFENSCHACHEN	0,00	85,00	85,00	0,00
3680	805	GROSSPETERSDORF	20,00-	2.668,51	2.708,51	60,00-
3680	806	HANNERSDORF	0,00	40,00	40,00	0,00
3680	807	KEMETEN	5,00-	514,40	549,40	40,00-
3680	808	KOHFIDISCH	0,00	100,00	100,00	0,00
3680	809	LITZELSDORF	0,00	455,00	455,00	0,00
		ÜBERTRAG	10.869.562,28-	185.694.947,35	182.399.414,30	7.574.029,23-

NACHWEISUNG DER VORSCHÜSSE UND VERWAHRGELDER
FÜR DIE HOHEITSVERWALTUNG INKL.BEZIRKSHAUPTM.U.ANSTALTEN U.BETRIEBE

KONTO	UGL	KONTOBEZEICHNUNG	ANFÄNGL.SALDO	UMSATZ SOLL	UMSATZ HABEN	SCHLIESSL.SALDO
		ÜBERTRAG	10.869.562,28-	185.694.947,35	182.399.414,30	7.574.029,23-
3680	810	LOIPERSDORF - KITZLADEN	0,00	20,00	20,00	0,00
3680	811	MARIASDORF	0,00	60,00	60,00	0,00
3680	812	MARKT ALLHAU	0,00	185,00	185,00	0,00
3680	813	MARKT NEUHODIS	1,46	0,00	1,46	0,00
3680	814	MISCHENDORF	0,00	100,00	100,00	0,00
3680	815	OBERDORF IM BGLD.	0,00	40,00	40,00	0,00
3680	816	OBERSCHÜTZEN	0,00	1.710,00	1.770,00	60,00-
3680	817	OBERWART	20,00-	4.710,00	5.030,00	340,00-
3680	818	PINKAFELD	0,00	2.515,00	2.755,00	240,00-
3680	819	RECHNITZ	0,00	505,00	505,00	0,00
3680	820	RIEDLINGSDORF	0,00	65,00	65,00	0,00
3680	821	ROTE TURM A. D. PINKA	0,00	55,00	55,00	0,00
3680	822	SCHACHENDORF	0,00	434,26	434,26	0,00
3680	823	STADTSCHLAINING	0,00	330,00	330,00	0,00
3680	825	UNTERWART	0,00	815,00	815,00	0,00
3680	826	WEIDEN BEI RECHNITZ	0,00	0,00	0,00	0,00
3680	827	WIESFLECK	0,00	20,00	20,00	0,00
3680	828	WOLFAU	0,00	0,00	20,00	20,00-
3680	829	NEUSTIFT A. D. LAFNITZ	0,00	0,00	0,00	0,00
		ÜBERTRAG	10.869.580,82-	185.706.511,61	182.411.620,02	7.574.689,23-

NACHWEISUNG DER VORSCHÜSSE UND VERWAHRGELDER
FÜR DIE HOHEITSVERWALTUNG INKL.BEZIRKSHAUPTM.U.ANSTALTEN U.BETRIEBE

KONTO	UGL	KONTOBEZEICHNUNG	ANFÄNGL.SALDO	UMSATZ SOLL	UMSATZ HABEN	SCHLIESSL.SALDO
		ÜBERTRAG	10.869.580,82-	185.706.511,61	182.411.620,02	7.574.689,23-
3680	830	JABING	0,00	60,00	60,00	0,00
3680	831	BADERSDORF	0,00	20,00	20,00	0,00
3680	832	SCHANDORF	0,00	0,00	0,00	0,00
3680	898	PARKSTRAFEN GEMEINDE	0,00	0,00	0,00	0,00
3680	899	ORGANMANDATSAKONTOZAHLUNGEN	5.737,72-	290.340,73	276.288,17	8.314,84
3680	901	DISAGIO AMERICAN EXPRESS	2,55-	0,00	0,00	2,55-
3680	902	DISAGIO DINERS CLUB	0,00	42,51	42,50	0,01
3680	903	DISAGIO EUROCARD/MASTERCARD	10,60-	203,64	197,98	4,94-
3680	904	DISAGIO JCB	0,65-	0,00	0,00	0,65-
3680	905	DISAGIO VISA	11,60-	25,65	26,32	12,27-
3680	907	DISAGIO BANKOMATKARTEN (INLAND)	591,89-	2.866,77	2.780,28	505,40-
3680	908	DISAGIO BANKOMATKARTEN (AUSLAND)	3,23-	0,00	0,00	3,23-
3680	911	BUND	21.448,05-	125.699,03	104.250,98	0,00
3680	912	ASFINAG	207.793,95-	339.351,86	197.051,80	65.493,89-
3680	913	OMKRDISAGIO	78,30	1.186,58	1.237,75	27,13
3680	914	OMKRDISAGIO	506,33	41,77	511,33	36,77
3680	922	DISAGIO DINERS CLUB - SHL	0,00	0,00	0,00	0,00
3680	923	DISAGIO EUROCARD/MASTERCARD - SHL	0,00	0,00	0,00	0,00
3680	925	DISAGIO VISA - SHL	0,00	0,00	0,00	0,00
		ÜBERTRAG	11.104.596,43-	186.466.350,15	182.994.087,13	7.632.333,41-

NACHWEISUNG DER VORSCHÜSSE UND VERWAHRGELDER
FÜR DIE HOHEITSVERWALTUNG INKL.BEZIRKSHAUPTM.U.ANSTALTEN U.BETRIEBE

KONTO	UGL	KONTOBEZEICHNUNG	ANFÄNGL.SALDO	UMSATZ SOLL	UMSATZ HABEN	SCHLIESSL.SALDO
		ÜBERTRAG	11.104.596,43-	186.466.350,15	182.994.087,13	7.632.333,41-
3681	000	FREMDE GELDER, ALLGEMEIN	494.346,96-	6.143.364,84	5.786.590,89	137.573,01-
3681	001	VERKEHRSSICHERHEITSBEITRAG (WUNSCH-KZ)	18.377,05-	106.759,07	89.582,02	1.200,00-
3681	002	FREMDE GELDER, MOSTWÄGEGBÜHREN	889,09-	889,09	0,00	0,00
3681	003	FREMDE GELDER, WASSERBAU	136,50-	243,26	106,76	0,00
3681	004	PRÜFUNGSTAXEN F. BAUGEWERBL.PRÜFUNGEN	0,00	0,00	0,00	0,00
3681	005	ABGELAUFENE ANONYMVERFÜGUNGEN	4.483,00-	68.647,82	163.783,94	99.619,12-
3681	006	GELBFIEBERIMPFSTELLE	0,00	826,88	826,88	0,00
3681	007	GEBÜHREN N.VERK.UNFÄLLEN § 4 ABS.5B STVO	0,00	180,00	144,00	36,00
3681	008	FÜHRERSCHEIN-PRÜFGEB. GEM. §15 FSG-PV	0,00	13.042,29	13.042,29	0,00
3681	009	GEBÜHREN F.ÄRZTL.UNTERS. GEM § 23 FSG-GV	1.245,82-	19.093,35	18.478,34	630,81-
3681	010	ÜBERPRÜFUNG NACH § 58 KFG	6.069,08-	20.379,77	19.772,80	5.462,11-
3681	011	VERKEHRSSICHERHEITSBEITRAG	0,00	0,00	0,00	0,00
3681	012	FREMDE GELDER, STRAFGELDER BURGENLAND	0,00	27.012,66	27.012,66	0,00
3681	013	FREMDE GELDER, SPONSORBEITRÄGE LAD-GS	0,00	0,00	0,00	0,00
3681	014	INTERREG 3A, MAKE-IT	0,00	360,00	360,00	0,00
3681	015	FERNLEIHE LANDESBIBLIOTHEK	897,30-	462,12	590,00	1.025,18-
3681	016	FREMDE GELDER, WBF	98.898,77-	15.034.908,52	15.060.888,84	124.879,09-
3681	018	PRÜFGEBÜHREN FÜR THEOR.FAHRPRÜFUNG	1.189,51-	9.161,81	11.984,92	4.012,62-
3681	019	FREMDE GELDER, ZINS- U.WÄHRUNGSTAUSCH	13.527.766,04-	5.927.353,80	6.618.397,26	14.218.809,50-
		ÜBERTRAG	25.258.895,55-	213.839.035,43	210.805.648,73	22.225.508,85-

NACHWEISUNG DER VORSCHÜSSE UND VERWAHRGELDER
FÜR DIE HOHEITSVERWALTUNG INKL.BEZIRKSHAUPTM.U.ANSTALTEN U.BETRIEBE

KONTO	UGL	KONTOBEZEICHNUNG	ANFÄNGL.SALDO	UMSATZ SOLL	UMSATZ HABEN	SCHLIESSL.SALDO
		ÜBERTRAG	25.258.895,55-	213.839.035,43	210.805.648,73	22.225.508,85-
3681	020	FREMDE GELDER, KONTOAUSZÜGE	0,00	0,00	0,00	0,00
3681	022	SCHUL- UND HEIMBEIHILFEN AN LWFS	0,00	0,00	0,00	0,00
3681	023	LJH THERMENEINTRITTE	0,00	0,00	0,00	0,00
3681	025	IMPFUNGEN NEUE GRIPPE	163,70-	163,70	0,00	0,00
3681	026	FREMDE GELDER, WSG	1.389,56-	1.973.728,82	1.984.219,13	11.879,87-
3681	027	FREMDE GELDER, ABTEILUNG 1	4.665,64-	204.294,62	199.628,98	0,00
3681	030	FREMDE GELDER, ABT.7-HONORARE	0,00	0,00	0,00	0,00
3681	031	FREMDE GELDER, ABT.7-STIPENDIEN	0,00	0,00	0,00	0,00
3681	032	FREMDE GELDER, ABT.2-LANDESJUGENDREFERAT	11.025,11-	11.236,32	9.940,32	9.729,11-
3681	033	FREMDE GELDER, ABT.7-ÖSTERR. ARCHIVTAG	0,00	0,00	0,00	0,00
3681	034	FREMDE GELDER, ABT.7 - INTERNAT. TAGUNG	0,00	1.482,90	1.500,00	17,10-
3681	040	FREMDE GELDER, HEIZKOSTENZUSCHÜSSE	1.260,00-	10.580,00	10.020,00	700,00-
3681	041	FREMDE GELDER, VERWALTUNGSSTRAFEN	4.058,43-	165.676,86	189.418,75	27.800,32-
3681	042	FREMDE GELDER, RÜCKBUCHUNGEN	0,00	0,00	0,00	0,00
3681	043	FREMDE GELDER, KOLLAUDIERUNGEN	369,60-	369,60	0,00	0,00
3681	050	FREMDE GELDER, LSR-REFUNDIERUNGEN	852.492,28-	0,00	0,00	852.492,28-
3681	051	ZAHLUNGSDIFFERENZEN	0,51	80,68	80,06	1,13
3681	052	FREMDE GELDER, BM - FORST	4.147,84-	3.540,00	3.540,00	4.147,84-
3681	060	VIERTELGEMELKSPROBEN	0,00	72,60	72,60	0,00
		ÜBERTRAG	26.138.467,20-	216.210.261,53	213.204.068,57	23.132.274,24-

NACHWEISUNG DER VORSCHÜSSE UND VERWAHRGELDER
FÜR DIE HOHEITSVERWALTUNG INKL.BEZIRKSHAUPTM.U.ANSTALTEN U.BETRIEBE

KONTO	UGL	KONTOBEZEICHNUNG	ANFÄNGL.SALDO	UMSATZ SOLL	UMSATZ HABEN	SCHLIESSL.SALDO
		ÜBERTRAG	26.138.467,20-	216.210.261,53	213.204.068,57	23.132.274,24-
3681	061	FREMDE GELDER 380 KV-LEITUNG	119.983,71-	0,00	0,00	119.983,71-
3681	070	AMS, LEHRSTELLENFÖRERUNG KRAGES	0,00	0,00	0,00	0,00
3681	081	JUBILÄUMSGABE 2006 - 6 PROJEKTE SH	18.143,70-	0,00	0,00	18.143,70-
3681	082	HBLA OBERWART, ZUBAU UND AUFSTOCKUNG	34.109,73-	0,00	0,00	34.109,73-
3681	083	LEHRE MIT MATURA	120.225,68-	214.968,36	394.935,15	300.192,47-
3681	090	KINDERGARTENZUSCHUSS	0,00	0,00	0,00	0,00
3681	091	SCHULSTARTGELD	0,00	200,00	200,00	0,00
3681	092	GRATISKINDERGARTEN	0,00	0,00	0,00	0,00
3681	112	FREMDE GELDER, STRAFGELDER	0,00	3.605,00	5.969,00	2.364,00-
3681	200	GASTSCHULBEITRÄGE	1.797,50-	8.658,11	8.502,11	1.641,50-
3681	300	ALPEN-ADRIA-SPIELE	845,57-	61.000,00	61.000,00	845,57-
3681	301	URFIT	1.430,00-	3.155,28	2.500,00	774,72-
3681	400	COMENIUS SCHULPARTNERSCHAFT LWFS GÜSSING	4.164,81-	9.121,91	5.000,00	42,90-
3681	600	SCHÜLERLADE	5.703,89-	871,50	634,51	5.466,90-
3681	610	SCHULBUS	301,98	2.040,00	2.596,00	254,02-
3681	611	KAUTION	423,58-	8.391,70	9.298,79	1.330,67-
3681	612	SCHIKURS U.A.	0,00	0,00	0,00	0,00
3681	613	KAUTION FÜR SCHLÜSSELANHÄNGERCHIPS	9.895,00-	5.300,00	2.810,00	7.405,00-
3681	614	KAUTION FÜR SPINDSCHLÜSSEL	380,00-	20,00	160,00	520,00-
		ÜBERTRAG	26.455.268,39-	216.527.593,39	213.697.674,13	23.625.349,13-

NACHWEISUNG DER VORSCHÜSSE UND VERWAHRGELDER
FÜR DIE HOHEITSVERWALTUNG INKL.BEZIRKSHAUPTM.U.ANSTALTEN U.BETRIEBE

KONTO	UGL	KONTOBEZEICHNUNG	ANFÄNGL.SALDO	UMSATZ SOLL	UMSATZ HABEN	SCHLIESSL.SALDO
		ÜBERTRAG	26.455.268,39-	216.527.593,39	213.697.674,13	23.625.349,13-
3681	615	ERASMUS	0,00	0,00	0,00	0,00
3681	616	PRIMA LA MUSICA	0,00	3.000,24	3.000,24	0,00
3681	617	KOPIERKARTEN JHK	0,00	360,00	360,00	0,00
3681	618	JHK ZULASSUNGSPRÜFUNGEN	0,00	0,00	855,00	855,00-
3681	620	LERN- UND ARBEITSMITTELBEITRÄGE	11.765,64-	100.730,16	100.780,11	11.815,59-
3681	700	ALTABLAGERUNGEN SEEWINKEL	118.731,32-	38.869,27	114.685,33	194.547,38-
3682	000	FREMDE GELDER, JUGENDAMT	3.695,46-	140.578,16	137.676,00	793,30-
3683	000	ERTRAGSANTEILE DER GEMEINDEN	13.904,61	244.070.945,60	244.074.852,95	9.997,26
3684	001	PAUSCHALGEBÜHREN, LANDESANTEIL	0,00	1.252.975,78	1.252.997,58	21,80-
3684	002	PAUSCHALGEBÜHREN, BUNDESANTEIL	80.557,10-	882.741,47	802.223,07	38,70-
3684	003	FESTE GEBÜHREN, BUND	2.535.325,18-	2.469.053,17	1.484.578,87	1.550.850,88-
3684	004	KOMMISSIONSGEBÜHREN ARBEITSINSPEKTORAT	306,10-	13.987,36	14.430,76	749,50-
3685	000	HAUSHALTSRÜCKLAGEN, NICHT VERANLAGTE	151.645.208,11-	51.712.964,77	86.416.690,99	186.348.934,33-
3685	001	HAUSHALTSRÜCKLAGEN, VERANLAGTE	0,00	0,00	0,00	0,00
3685	002	RÜCKLAGEN, AO. HAUSHALT 1995-1999	0,00	53.588,79	53.588,79	0,00
3685	003	RÜCKLAGEN, WOHNBAU	38.995.209,35-	0,00	2.754.444,03	41.749.653,38-
3685	004	RÜCKLAGEN, AO. HAUSHALT 2000-2006	10.215.877,32-	5.534.400,00	126.466,86	4.807.944,18-
3685	005	RÜCKLAGEN, AO. HAUSHALT 2007-2013	55.111.180,46-	20.391.950,16	2.345.510,07	37.064.740,37-
3685	006	RÜCKLAGEN, AO. HAUSHALT 2014-2020	0,00	0,00	15.027.146,55	15.027.146,55-
		ÜBERTRAG	285.159.219,82-	543.193.738,32	568.407.961,33	310.373.442,83-

NACHWEISUNG DER VORSCHÜSSE UND VERWAHRGELDER
FÜR DIE HOHEITSVERWALTUNG INKL.BEZIRKSHAUPTM.U.ANSTALTEN U.BETRIEBE

KONTO	UGL	KONTOBEZEICHNUNG	ANFÄNGL.SALDO	UMSATZ SOLL	UMSATZ HABEN	SCHLIESSL.SALDO
		ÜBERTRAG	285.159.219,82-	543.193.738,32	568.407.961,33	310.373.442,83-
3688	000	WBF, ÜBERZAHLUNGEN	12.505,89-	0,00	0,00	12.505,89-
3688	100	WBF, VERRECHNUNG	84.329,59-	146.605,91	126.063,22	63.786,90-
3688	170	FORDERUNGSVERKAUF, NEUBAU - SONDERFÖRD.AKTION	0,00	0,00	0,00	0,00
3688	200	FORDERUNGSVERKAUF, BELASTUNG KOMMUNALKREDIT	0,00	8.458.375,03	8.458.375,03	0,00
3688	205	FORDERUNGSVERKAUF, NEUBAU - GEMEINDEN	0,00	541.775,96	541.775,96	0,00
3688	246	FORDERUNGSVERKAUF, NEUBAU - SIEDLUNGSGEN.	0,00	8.756.607,87	8.756.607,87	0,00
3688	270	FORDERUNGSVERKAUF, NEUBAU - NAT.PERSONEN	0,00	31.898,95	31.898,95	0,00
3688	305	FORDERUNGSVERKAUF, SANIERUNG - GEMEINDEN	0,00	67.497,79	67.497,79	0,00
3688	330	FORDERUNGSVERKAUF, SANIERUNG - JURIST.PERS.	0,00	12.372,84	12.372,84	0,00
3688	346	FORDERUNGSVERKAUF, SANIERUNG - SIEDL.GEN.	0,00	652.214,17	652.214,17	0,00
3688	405	FORDERUNGSVERKAUF, NEUBAU - GEMEINDEN, VORZ.RZ.	0,00	96.912,67	96.912,67	0,00
3688	446	FORDERUNGSVERKAUF, NEUBAU - SIEDLUNGSGEN. VZ.RZ.	0,00	1.908.019,69	1.908.019,69	0,00
3688	470	FORDERUNGSVERKAUF, NEUBAU - NAT.PERSONEN, VZ.RZ.	0,00	7.450,28	7.450,28	0,00
3688	505	FORDERUNGSVERKAUF, SANIERUNG - GEMEINDEN, VZ.RZ.	0,00	369,82	369,82	0,00
3688	530	FORDERUNGSVERKAUF, SANIERUNG - JURIST.PERS., VZ.RZ	0,00	7.286,76	7.286,76	0,00
3688	546	FORDERUNGSVERKAUF, SANIERUNG - SIEDL.GEN., VZ.RZ.	0,00	21.907,68	21.907,68	0,00
3688	620	WBF-FONDS, ÜBERZAHLUNGEN	0,00	0,00	0,00	0,00
3688	770	WBG, NEUBAU SOND.FÖRD. NAT.PERSONEN	0,00	685,73	685,73	0,00
3688	800	FORDERUNGSVERKAUF, BELASTUNG WBG 1	0,00	9.621.590,46	9.621.590,46	0,00
		ÜBERTRAG	285.256.055,30-	573.525.309,93	598.718.990,25	310.449.735,62-

NACHWEISUNG DER VORSCHÜSSE UND VERWAHRGELDER
FÜR DIE HOHEITSVERWALTUNG INKL.BEZIRKSHAUPTM.U.ANSTALTEN U.BETRIEBE

KONTO	UGL	KONTOBEZEICHNUNG	ANFÄNGL.SALDO	UMSATZ SOLL	UMSATZ HABEN	SCHLIESSL.SALDO
		ÜBERTRAG	285.256.055,30-	573.525.309,93	598.718.990,25	310.449.735,62-
3688	801	FORDERUNGSVERKAUF, BELASTUNG WBG 2	0,00	15.153.621,95	15.153.621,95	0,00
3688	805	WB, NEUBAU - GEMEINDEN	0,00	420.736,71	420.736,71	0,00
3688	830	WB, NEUBAU - JUR.PERSONEN	0,00	188.714,21	188.714,21	0,00
3688	846	WB, NEUBAU - SIEDLUNGSGEN.	0,00	113.482,16	113.482,16	0,00
3688	847	WB, NEUBAU - VORZ.RÜCKZAHLUNG	0,00	105.512,27	105.512,27	0,00
3688	870	WB, NEUBAU - NAT.PERSONEN	0,00	18.438.708,37	18.438.708,37	0,00
3688	871	WB, NEUBAU - NAT.PERSONEN, VZ.RZ.	0,00	5.917.986,54	5.917.986,54	0,00
3688	872	WB, NEUBAU - EIGENMITTELERSTAZDARLEHEN NP	0,00	256.942,47	256.942,47	0,00
3688	873	WB, NEUBAU - ÖKOFÖRDERUNG NAT.PERSONEN	0,00	53.621,77	53.621,77	0,00
3688	905	WB, SANIERUNG - GEMEINDEN	0,00	86.050,25	86.050,25	0,00
3688	930	WB, SANIERUNG - JUR.PERSONEN	0,00	264.592,65	264.592,65	0,00
3688	941	WB, NEUBAU - PRIVATE BAUTRÄGER	0,00	12.764,71	12.764,71	0,00
3688	946	WB, SANIERUNG - SIEDLUNGSGEN.	0,00	7.639,72	7.639,72	0,00
3688	947	WB, SANIERUNG - VORZ.RÜCKZAHLUNG	0,00	711.055,50	711.055,50	0,00
3688	970	WB, SANIERUNG - NAT.PERSONEN	0,00	2.522.180,91	2.522.180,91	0,00
3688	973	WB, SANIERUNG - ÖKOFÖRDERUNG NAT.PERS.	0,00	11.613,15	11.613,15	0,00
3688	974	WB, SANIERUNG - REVITALISIERUNG NAT.PERS.	0,00	3.520,50	3.520,50	0,00
3689	002	FREMDE GELDER, GÜTERW. BAUBEREICH NORD	0,01	508,33	508,33	0,01
3693	000	BDS.FÖRDERUNGSMITTEL F.LDS.FORSTINSPEKT.	0,00	0,00	0,00	0,00
		ÜBERTRAG	285.256.055,29-	617.794.562,10	642.988.242,42	310.449.735,61-

NACHWEISUNG DER VORSCHÜSSE UND VERWAHRGELDER
FÜR DIE HOHEITSVERWALTUNG INKL.BEZIRKSHAUPTM.U.ANSTALTEN U.BETRIEBE

KONTO	UGL	KONTOBEZEICHNUNG	ANFÄNGL.SALDO	UMSATZ SOLL	UMSATZ HABEN	SCHLIESSL.SALDO
		ÜBERTRAG	285.256.055,29-	617.794.562,10	642.988.242,42	310.449.735,61-
3693	002	NEUBEWALDUNGSPROJEKT DÜRNBAACH	7.144,72-	0,00	0,00	7.144,72-
3694	001	BUNDESMITTEL FÜR FORSTSCHUTZMASSNAHMEN	0,00	0,00	0,00	0,00
3694	005	EROSIONSSCHUTZ PARNDORFER PLATTE	0,26-	0,00	0,00	0,26-
3694	006	MASSNAHMEN ZUR SICHERUNG VON SCHUTZWALD	0,00	0,00	0,00	0,00
3694	008	ERHALTUNG DER GENETISCHEN VIELFALT	1.094,42-	627,00	745,58	1.213,00-
3695	000	HILFE IN BESONDEREN LEBENSLAGEN, BH OW	1.761,96-	20.224,57	20.881,38	2.418,77-
3695	004	HILFE IN BESONDEREN LEBENSLAGEN, BH OP	0,00	600,00	700,00	100,00-
3695	007	HILFE IN BESONDEREN LEBENSLAGEN, BH JE	500,00-	5.376,46	5.176,46	300,00-
3696	001	FREMDE GELDER, SOZIALHILFE	0,00	17.177,92	17.177,92	0,00
3696	005	FREMDE GELDER, SOZIALHILFE	26.044,24-	3.263.616,47	3.237.572,23	0,00
3696	007	FREMDE GELDER, SOZIALHILFE	4.625,38-	22.495,13	22.853,13	4.983,38-
3790	000	ERHALTENE ANZAHLUNG	0,00	0,00	0,00	0,00
3799	000	ABZÜGE - GEHALTSABRECHNUNG	88,07-	0,00	0,00	88,07-
3900	000	PASSIVE RECHNUNGSABGRENZUNG	2.748.164,12-	2.779.003,04	204.437,22	173.598,30-
		SUMME VERWAHRGELDER	288.045.478,46-	623.903.682,69	646.497.786,34	310.639.582,11-

NACHWEISUNG DER VORSCHÜSSE UND VERWAHRGELDER
FÜR DIE SONDERVORANSCHLÄGE

KONTO	UGL	KONTOBEZEICHNUNG	ANFÄNGL. SALDO	UMSATZ SOLL	UMSATZ HABEN	SCHLIESSL. SALDO
2900	000	AKTIVE RECHNUNGSABGRENZUNG	0,00	0,00	0,00	0,00
		SUMME VORSCHÜSSE	0,00	0,00	0,00	0,00
3650	000	HAFTRÜCKLÄSSE	0,00	0,00	0,00	0,00
3678	000	TAUCHENBACHBRÜCKE IN HANNERSDORF	0,00	0,00	0,00	0,00
3681	000	FREMDE GELDER, ALLGEMEIN	18.160,72-	21.170,32	3.009,60	0,00
3685	000	HAUSHALTSRÜCKLAGEN, NICHT VERANLAGTE	9.889.556,80-	868.488,64	786.550,34	9.807.618,50-
3689	000	FREMDE GELDER, STBA EIS., LDS.STR.II.O.	0,00	0,00	0,00	0,00
3900	000	PASSIVE RECHNUNGSABGRENZUNG	261.308,98	0,00	261.308,98	0,00
		SUMME VERWAHRGELDER	9.646.408,54-	889.658,96	1.050.868,92	9.807.618,50-

NACHWEISUNG DER VORSCHÜSSE UND VERWAHRGELDER
FÜR DIE KONKURRENZGEBARUNG GESAMT

KONTO	UGL	KONTOBEZEICHNUNG	ANFÄNGL. SALDO	UMSATZ SOLL	UMSATZ HABEN	SCHLIESSL. SALDO
2729	834	20 % VORSTEUER	0,00	0,00	0,00	0,00
2900	000	AKTIVE RECHNUNGSABGRENZUNG	0,00	0,00	0,00	0,00
		SUMME VORSCHÜSSE	0,00	0,00	0,00	0,00
3629	813	10 % UMSATZSTEUER (NETTO)	0,00	2.319,11	2.319,11	0,00
3629	814	20 % UMSATZSTEUER (NETTO)	0,00	73,33	73,33	0,00
3629	824	20 % REVERSE CHARGE	456,06	1.538,08	1.538,08	456,06
3629	851	10 % ERWERBSTEUER	779,26	0,00	0,00	779,26
3629	852	20 % ERWERBSTEUER	16.159,35	4.790,94	4.790,94	16.159,35
3635	003	BEITR.Z.FAM.BEIH.AUSGLEICHSF. FREIE DIENSTNEHMER	6.495,07-	0,00	1.457,40	7.952,47-
3642	003	SOZIALVERSICH.BEITR. (WERKVERTRÄGE)	90.615,80-	0,00	9.000,67	99.616,47-
3674	000	ZENTRALREGIE GÜTERWEGEBAU	0,00	0,00	0,00	0,00
3674	091	ZENTRALREGIE WASSERBAU	0,00	0,00	0,00	0,00
3676	000	BUNDESBEITRÄGE FÜR AGRAR. OPERATIONEN	4.078,27-	0,00	0,00	4.078,27-
3679	000	GEWÄSSERGÜTEZUSTAND, ÜBERPRÜFUNGEN	540,15-	0,00	0,00	540,15-
3680	000	INTERESSENTENLEISTUNGEN, RÜCKZAHLUNGEN	0,00	0,00	0,00	0,00
3900	000	PASSIVE RECHNUNGSABGRENZUNG	0,00	0,00	0,00	0,00
		SUMME VERWAHRGELDER	84.334,62-	8.721,46	19.179,53	94.792,69-

VERMÖGENSNACHWEIS 2014

VERMÖGENSNACHWEIS DES LANDES EINSCHLIESSLICH DER LANDESANSTALTEN SOWIE DER FONDS

BEZEICHNUNG	ANFÄNGL. STAND	ZUGANG	ABGANG	SCHLIESSL.STAND
A) LANDESVERMÖGEN				
AKTIVA				
1) GESAMTKASSENBESTAND	282.955.971,42	2.276.828.846,18	2.472.199.123,87	87.585.693,73
2) VORSCHÜSSE	19.770.557,35	602.077.060,09	381.199.723,09	240.647.894,35
3) EINNAHMENRÜCKSTÄNDE (FÄLLIGE VERW.FORD.)	28.520.240,70	27.932.170,25	28.520.240,70	27.932.170,25
4) RÜCKLAGEN	255.967.475,24	102.622.208,58	73.591.265,01	284.998.418,81
5) WERTPAPIERE	0,00	0,00	0,00	0,00
6) BETEILIGUNGEN	16.116.097,11	0,00	35.000,00	16.081.097,11
7) NOCH NICHT FÄLLIGE VERWALTUNGSFORDERUNGEN	851.000.761,83	77.158.713,99	15.404.278,97	912.755.196,85
8) UNBEWEGLICHES VERMÖGEN:				
A) GRUND UND BODEN	857.125,00	0,00	171.217,94	685.907,06
B) GEBÄUDE	0,00	0,00	0,00	0,00

VERMÖGENSNACHWEIS DES LANDES EINSCHLIESSLICH DER LANDESANSTALTEN SOWIE DER FONDS

BEZEICHNUNG	ANFÄNGL. STAND	ZUGANG	ABGANG	SCHLIESSL.STAND
9) BEWEGLICHES VERMÖGEN:				
A) LANDESDIENSTSTELLEN	26.936.272,91	934.585,75	1.100.666,78	26.770.191,88
B) LANDESANSTALTEN	4.349.400,72	98.584,82	241.612,03	4.206.373,51
10) WOHNUNGSRECHTE BEI SIEDLUNGSGENOSSENSCHAFTEN	154.256,47	0,00	0,00	154.256,47
SUMME AKTIVA	1.486.628.158,75	3.087.652.169,66	2.972.463.128,39	1.601.817.200,02

VERMÖGENSNACHWEIS DES LANDES EINSCHLIESSLICH DER LANDESANSTALTEN SOWIE DER FONDS

BEZEICHNUNG	ANFÄNGL. STAND	ZUGANG	ABGANG	SCHLIESSL.STAND
PASSIVA				
1) A) VERWAHRGELDER	288.129.813,08	646.516.965,87	623.912.404,15	310.734.374,80
B) KONKURRENZGEBARUNG	10.922.608,86	20.277.578,98	21.476.326,07	9.723.861,77
2) AUSGABENRÜCKSTÄNDE (FÄLLIGE VERW.SCHULDEN)	17.165.584,56	20.098.611,13	17.165.584,56	20.098.611,13
3) AUFGENOMMENE DARLEHEN (ALLGEM. LANDESGEBARUNG)	275.000.000,00	138.000.000,00	135.000.000,00	278.000.000,00
4) NOCH NICHT FÄLLIGE VERWALTUNGSSCHULDEN	121.230.152,30	95.628.229,78	90.715.844,75	126.142.537,33
SUMME PASSIVA	712.448.158,80	920.521.385,76	888.270.159,53	744.699.385,03
SUMME AKTIVA	1.486.628.158,75	3.087.652.169,66	2.972.463.128,39	1.601.817.200,02
SUMME PASSIVA	712.448.158,80	920.521.385,76	888.270.159,53	744.699.385,03
REINVERMÖGEN LANDESVERMÖGEN	774.179.999,95	2.167.130.783,90	2.084.192.968,86	857.117.814,99

VERMÖGENSNACHWEIS DES LANDES EINSCHLIESSLICH DER LANDESANSTALTEN SOWIE DER FONDS

BEZEICHNUNG	ANFÄNGL. STAND	ZUGANG	ABGANG	SCHLIESSL.STAND
B) LANDESFONDS FÜR DIE OPFER DES KRIEGES UND FASCHISMUS				
AKTIVA				
1) KASSENBESTAND	30.708,77	27.000,00	8.141,22	49.567,55
2) VORSCHÜSSE	0,00	0,00	0,00	0,00
SUMME AKTIVA	30.708,77	27.000,00	8.141,22	49.567,55
PASSIVA				
1) RÜCKLAGE	30.708,77	0,00	200,00	30.508,77
2) VERWAHRGELDER	0,00	0,00	0,00	0,00
3) AUSGABENRÜCKSTÄNDE	0,00	19.058,78	0,00	19.058,78
SUMME PASSIVA	30.708,77	19.058,78	200,00	49.567,55
SUMME AKTIVA	30.708,77	27.000,00	8.141,22	49.567,55
SUMME PASSIVA	30.708,77	19.058,78	200,00	49.567,55
REINVERMÖGEN DES FONDS	0,00	7.941,22	7.941,22	0,00

VERMÖGENSNACHWEIS DES LANDES EINSCHLIESSLICH DER LANDESANSTALTEN SOWIE DER FONDS

BEZEICHNUNG	ANFÄNGL. STAND	ZUGANG	ABGANG	SCHLIESSL.STAND
C) LANDSCHAFTSPFLEGEFONDS				
AKTIVA				
1) KASSENBESTAND	93.991,76	711.952,73	569.352,16	236.592,33
2) VORSCHÜSSE	0,00	0,00	0,00	0,00
SUMME AKTIVA	93.991,76	711.952,73	569.352,16	236.592,33
PASSIVA				
1) RÜCKLAGE	12.706,29	95.633,24	0,00	108.339,53
2) VERWAHRGELDER	0,00	0,00	0,00	0,00
3) AUSGABENRÜCKSTÄNDE	81.285,47	128.252,80	81.285,47	128.252,80
SUMME PASSIVA	93.991,76	223.886,04	81.285,47	236.592,33
SUMME AKTIVA	93.991,76	711.952,73	569.352,16	236.592,33
SUMME PASSIVA	93.991,76	223.886,04	81.285,47	236.592,33
REINVERMÖGEN DES FONDS	0,00	488.066,69	488.066,69	0,00

VERMÖGENSNACHWEIS DES LANDES EINSCHLIESSLICH DER LANDESANSTALTEN SOWIE DER FONDS

BEZEICHNUNG	ANFÄNGL. STAND	ZUGANG	ABGANG	SCHLIESSL.STAND
D) GEMEINDE-INVESTITIONSFONDS				
AKTIVA				
1) KASSENBESTAND	59.474,71	4.291.785,68	4.136.110,80	215.149,59
2) VORSCHÜSSE	0,00	0,00	0,00	0,00
3) EINNAHMENRÜCKSTÄNDE	9.394.593,00	3.650.000,00	3.336.550,00	9.708.043,00
SUMME AKTIVA	9.454.067,71	7.941.785,68	7.472.660,80	9.923.192,59
PASSIVA				
1) RÜCKLAGE	8.977.853,10	690.917,10	0,00	9.668.770,20
2) VERWAHRGELDER*)	-261.308,98	264.318,58	3.009,60	0,00
3) AUSGABENRÜCKSTÄNDE	737.523,59	254.422,39	737.523,59	254.422,39
SUMME PASSIVA	9.454.067,71	1.209.658,07	740.533,19	9.923.192,59
SUMME AKTIVA	9.454.067,71	7.941.785,68	7.472.660,80	9.923.192,59
SUMME PASSIVA	9.454.067,71	1.209.658,07	740.533,19	9.923.192,59
REINVERMÖGEN DES FONDS	0,00	6.732.127,61	6.732.127,61	0,00

*) Korrektur aus 2013

VERMÖGENSNACHWEIS DES LANDES EINSCHLIESSLICH DER LANDESANSTALTEN SOWIE DER FONDS

BEZEICHNUNG	ANFÄNGL. STAND	ZUGANG	ABGANG	SCHLIESSL.STAND
E) LANDWIRTSCHAFTLICHER SIEDLUNGSFONDS				
AKTIVA				
1) KASSENBESTAND	886.449,36	242,39	886.691,75	0,00
2) VORSCHÜSSE	0,00	0,00	0,00	0,00
3) GRUNDBESITZ*)	5.780.350,25	0,00	5.780.350,25	0,00
SUMME AKTIVA	6.666.799,61	242,39	6.667.042,00	0,00
PASSIVA				
1) RÜCKLAGE	868.288,64	0,00	868.288,64	0,00
2) VERWAHRGELDER	18.160,72	0,00	18.160,72	0,00
SUMME PASSIVA	886.449,36	0,00	886.449,36	0,00
SUMME AKTIVA	6.666.799,61	242,39	6.667.042,00	0,00
SUMME PASSIVA	886.449,36	0,00	886.449,36	0,00
REINVERMÖGEN DES FONDS*)	5.780.350,25	242,39	5.780.592,64	0,00

*) nach einer Neubewertung des Grundbesitzes wird dieser Wert in das Vermögensverzeichnis des Landes aufgenommen

HAUSHALTSRECHNUNG FÜR DAS JAHR 2014

GELDBESTANDSNACHWEIS UND KASSENABSCHLUSS

KONTO	UGL	KONTOBEZEICHNUNG	SALDO SOLL	SALDO HABEN
2000	000	BARKASSE HAUPTKONTO	0,00	0,00
2000	020	BARKASSE LBS PINKAFELD	223,68	0,00
2000	021	BARKASSE LBS EISENSTADT	4.561,73	0,00
2000	022	BARKASSE LFS STOOB	4.930,38	0,00
2000	023	BARKASSE LJH ALTENMARKT	0,00	0,00
2000	040	BARKASSE LWFS EISENSTADT	1.883,02	0,00
2000	041	BARKASSE LWFS GÜSSING	0,00	0,00
2000	042	BARKASSE LWFS NEUSIEDL	0,00	0,00
2000	050	BARKASSE BIOLOGISCHE STATION	1.004,59	0,00
2000	070	BARKASSE J.HAYDN-KONSERVATORIUM	416,09	0,00
2000	071	BARKASSE BGLD.LANDESMUSEEN	1.358,38	0,00
2000	072	BARKASSE LANDESGALERIE	0,00	0,00
2000	091	BARKASSE LWBBA SCHÜTZEN	0,00	0,00
2000	092	BARKASSE LWBBA OBERWART	0,00	0,00
2000	101	BARKASSE BH EISENSTADT	467,99	0,00
2000	102	BARKASSE BH NEUSIEDL/SEE	4.333,73	0,00
2000	103	BARKASSE BH MATTERSBURG	835,74	0,00
2000	104	BARKASSE BH OBERPULLENDORF	6.351,69	0,00
2000	105	BARKASSE BH OBERWART	4.523,10	0,00
2000	106	BARKASSE BH GÜSSING	2.372,30	0,00
2000	107	BARKASSE BH JENNERSDORF	574,50	0,00
		ÜBERTRAG	33.836,92	0,00

Rechnungsabschluss Land Burgenland 2014

G E L D B E S T A N D S N A C H W E I S

SEITE

187

KONTO	UGL	KONTOBEZEICHNUNG	SALDO SOLL	SALDO HABEN
		ÜBERTRAG	33.836,92	0,00
2000	108	BARKASSE LANDESVERWALTUNGSGERICHT	233,94	0,00
2000	142	BARKASSE GÜTERWEGE OBERWART	0,00	0,00
2000	180	BARKASSE STBA EISENSTADT	3.046,26	0,00
2000	182	BARKASSE STBA EISENSTADT, BETR. ERH. A+S	0,00	0,00
2000	280	BARKASSE STBA OBERWART	2.184,03	0,00
2000	282	BARKASSE STBA OBERWART, BETR. ERH. A+S	0,00	0,00
2110	000	PSK KTO. 7463.334, PENSIONEN	0,00	0,00
2110	100	PSK KTO. 92.144.211, BEZAHLEN.AT	0,00	0,00
2130	000	BANK BGLD 91013001400, HAUPTKONTO	0,00	8.497.582,72
2130	005	BANK BGLD 91015302800, VERKEHRSSICH.F.	126.977,00	0,00
2130	011	BANK BGLD 91017644200, STRAFGELDER	323.099,63	0,00
2130	012	BANK BGLD 91019006600, VERWALTUNGSSTRAFEN BGLD	2.848.803,62	0,00
2130	020	BANK BGLD 91013031600, LBS PINKAFELD	0,00	0,00
2130	021	BANK BGLD 91013032800, LBS EISENSTADT	0,00	0,00
2130	022	BANK BGLD 91013034100, LFS STOOB	0,00	0,00
2130	023	BANK BGLD 91013001420, LJH ALTENMARKT	0,00	0,00
2130	040	BANK BGLD 91013049800, LWFS EISENSTADT	0,00	0,00
2130	041	BANK BGLD 91013051000, LWFS GÜSSING	0,00	0,00
2130	042	BANK BGLD 91013052200, LWFS NEUSIEDL/SEE	0,00	0,00
2130	045	BANK BGLD 90015684200 TOURISMUSFÖRDERUNGSBEITRAG	0,00	0,00
		ÜBERTRAG	3.338.181,40	8.497.582,72

Rechnungsabschluss Land Burgenland 2014

G E L D B E S T A N D S N A C H W E I S

SEITE

188

KONTO	UGL	KONTOBEZEICHNUNG	SALDO SOLL	SALDO HABEN
		ÜBERTRAG	3.338.181,40	8.497.582,72
2130	050	BANK BGLD 91013036500, BIOLOG.STATION	0,00	0,00
2130	060	BANK BGLD 91015304100, WOHNBAUFÖRDERUNG	6.345.346,47	0,00
2130	061	BANK BGLD 91016750000, WOHNBAU,VZ.RÜCKZ.	3.042.936,07	0,00
2130	062	BANK BGLD 91015305300, WOHNBAUSANIERUNG	2.454.530,99	0,00
2130	063	BANK BGLD 91016750002, WB-SAN.,VZ.RÜCKZ.	1.957.543,14	0,00
2130	064	BANK BGLD 91013014700, WOHNBAUFÖRD.FONDS	100.335,32	0,00
2130	065	BANK BGLD 91016750001, WBFF,VZ.RÜCKZ.	136.253,77	0,00
2130	070	BANK BGLD 91013037700, JH-KONSERVATORIUM	0,00	0,00
2130	071	BANK BGLD 90016048400, BGLD.LANDESMUSEEN	0,00	0,00
2130	082	BANK BGLD 91016099000, A+S ZENTRALE	0,00	0,00
2130	091	BANK BGLD 91013040100, LWBBA SCHÜTZEN	0,00	0,00
2130	092	BANK BGLD 91013041300, LWBBA OBERWART	0,00	0,00
2130	101	BANK BGLD 91013042500, BH EISENSTADT	0,00	0,00
2130	102	BANK BGLD 91013043700, BH NEUSIEDL/SEE	0,00	0,00
2130	103	BANK BGLD 91013044900, BH MATTERSBURG	0,00	0,00
2130	104	BANK BGLD 91013045000, BH OBERPULLENDORF	0,00	0,00
2130	105	BANK BGLD 91013046200, BH OBERWART	0,00	0,00
2130	106	BANK BGLD 91013047400, BH GÜSSING	0,00	0,00
2130	107	BANK BGLD 91013048600, BH JENNERSDORF	0,00	0,00
2130	108	BANK BGLD 91013054600 LANDESVERWALTUNGSGERICHT	0,00	0,00
		ÜBERTRAG	17.375.127,16	8.497.582,72

KONTO	UGL	KONTOBEZEICHNUNG	SALDO SOLL	SALDO HABEN
		ÜBERTRAG	17.375.127,16	8.497.582,72
2130	120	BANK BGLD 91019007800, EuGH	50.810.523,41	0,00
2130	141	BANK BGLD 91013039000, GÜTERWEGE NORD	0,00	0,00
2130	142	BANK BGLD 91013038900, GÜTERWEGE OBERW.	0,00	0,00
2130	180	BANK BGLD 91013026800, STBA EISENSTADT	0,00	0,00
2130	182	BANK BGLD 91016099001, STBA EIS., A+S	0,00	0,00
2130	280	BANK BGLD 91013028100, STBA OBERWART	0,00	0,00
2130	282	BANK BGLD 91016099002, STBA OBERW., A+S	0,00	0,00
2130	401	BANK BGLD 90015784600, BH EISENSTADT, JA	26.344,37	0,00
2130	402	BANK BGLD 91013043701, BH NEUSIEDL, JA	34.628,99	0,00
2130	403	BANK BGLD 91013044901, BH MATTERSBB., JA	45.627,12	0,00
2130	404	BANK BGLD 91013045001, BH OBERPULL., JA	14.227,92	0,00
2130	405	BANK BGLD 91013046201, BH OBERWART, JA	39.885,58	0,00
2130	406	BANK BGLD 91013047401, BH GÜSSING, JA	17.807,12	0,00
2130	407	BANK BGLD 91013048601, BH JENNERSD., JA	5.939,15	0,00
2130	514	BANK BGLD 91015289500, URL.ENTG.,AGR.OP.	0,00	0,00
2130	541	BANK BGLD 91015294300, URL.ENTG. GW.NORD	0,00	0,00
2130	542	BANK BGLD 90213470500, URL.ENTG. GW.OW.	0,00	0,00
2130	591	BANK BGLD 91015306500, URL.ENTG. SCHÜTZ.	0,00	0,00
2130	592	BANK BGLD 90213469400, URL.ENTG. LWBA OW	0,00	0,00
2130	623	RAIBA ALTENMARKT 21543, LJH ALTENMARKT	0,00	0,00
		ÜBERTRAG	68.370.110,82	8.497.582,72

KONTO	UGL	KONTOBEZEICHNUNG	SALDO SOLL	SALDO HABEN
		ÜBERTRAG	68.370.110,82	8.497.582,72
2130	700	BANK BGLD 91018546800, ERG.UNTERSUCH.ALTLASTENSAN.	194.547,38	0,00
2130	900	BANK AUSTRIA 421018300	14.811,35	0,00
2130	901	BANK AUSTRIA 421018326 (MMAI)	0,00	0,00
2130	902	BANK AUSTRIA 421018318 (DTG)	0,00	0,00
2130	903	BANK AUSTRIA 421018338 (MA)	0,00	0,00
2130	910	BAWAG 38110601007	2.772,35	0,00
2130	920	MEINL BANK 5480181	0,00	0,00
2130	930	RAIFFEISENLANDESBANK NÖ-WIEN 463471	320,13	0,00
2136	030	BANK BGLD 91015307700, WIRTSCH.FÖRD.F.	0,00	0,00
2136	040	BANK BGLD 91013057100, LW.SIEDLUNGSF.	0,00	0,00
2136	041	RAIFFEISENVERB. 1016898, LW.SIEDLUNGSF.	0,00	0,00
2136	050	BANK BGLD 91015298000, LANDSCHAFTSPFL.F.	236.592,33	0,00
2136	060	BANK BGLD 91014423200, KRIEGSOPFERFONDS	49.567,55	0,00
2136	080	BANK BGLD 91013015900, BEZIRKSSTRASSENF.	0,00	0,00
2136	090	BANK BGLD 91013058300, GEMEINDEINVEST.F.	215.149,59	0,00
2136	180	BANK BGLD 91013026801, STBA. EISENSTADT	0,00	0,00
2136	280	BANK BGLD 91013028101, STBA. OBERWART	0,00	0,00
2150	001	BANK BGLD 91074107200, AUSGLEICHSRÜCKL.	0,00	0,00
2150	002	BANK BGLD 91074108400, BÜRGSCHAFTSRÜCKL.	0,00	0,00
2150	003	BANK BGLD 91074109600, BAU VON BH'S	0,00	0,00
		ÜBERTRAG	69.083.871,50	8.497.582,72

Rechnungsabschluss Land Burgenland 2014

G E L D B E S T A N D S N A C H W E I S

SEITE

191

KONTO	UGL	KONTOBEZEICHNUNG	SALDO SOLL	SALDO HABEN
		ÜBERTRAG	69.083.871,50	8.497.582,72
2150	010	SPARBUCH BRÜSSEL - GARANTIE LOCATIVE	0,00	0,00
2150	620	VOLKSBANK SÜDBGLD 30241060000, LBS PINKAFELD	714,42	0,00
2150	623	RAIBA ALTENMARKT 504506, SPARBUCH LJH ALTENMARKT	0,00	0,00
2210	000	EINN.VERR. PSK 7463.334, PENSIONEN	0,00	0,00
2210	100	EINN.VERR. PSK 92.144.211, BEZAHLEN.AT	0,00	0,00
2230	000	EINN.VERR. BB 91013001400, HAUPTKONTO	0,00	0,00
2230	005	EINN.VERR. BB 91015302800, VERK.SICH.F.	0,00	0,00
2230	011	EINN.VERR. BB 91017644200, STRAFGELDER	0,00	0,00
2230	012	EINN.VERR. BB 91019006600, VERWALTUNGSSTRAFEN BGLD	0,00	0,00
2230	020	EINN.VERR. BB 91013031600, LBS PINKAF.	0,00	0,00
2230	021	EINN.VERR. BB 91013032800, LBS EISENST.	0,00	0,00
2230	022	EINN.VERR. BB 91013034100, LFS STOOB	0,00	0,00
2230	023	EINN.VERR. BB 91013001420, ALTENMARKT	0,00	0,00
2230	040	EINN.VERR. BB 91013049800, LWFS EISENST	0,00	0,00
2230	041	EINN.VERR. BB 91013051000, LWFS GÜSSING	0,00	0,00
2230	042	EINN.VERR. BB 91013052200, LWFS NEUS.	0,00	0,00
2230	045	EINN.VERR. 90015684200 TOURISMUSFÖRDERUNGSBEITRAG	0,00	0,00
2230	050	EINN.VERR. BB 91013036500, BIOL.STATION	0,00	0,00
2230	060	EINN.VERR. BB 91015304100, WOHNBAUFÖRD.	0,00	0,00
2230	061	EINN.VERR. BB 91016750000, WBF,VZ.RÜCKZ.	0,00	0,00
		ÜBERTRAG	69.084.585,92	8.497.582,72

KONTO	UGL	KONTOBEZEICHNUNG	SALDO SOLL	SALDO HABEN
		ÜBERTRAG	69.084.585,92	8.497.582,72
2230	062	EINN.VERR. BB 91015305300, SANIERUNG	0,00	0,00
2230	063	EINN.VERR. BB 91016750002, WSG,VZ.RÜCKZ.	0,00	0,00
2230	064	EINN.VERR. BB 91013014700, WBF-FONDS	0,00	0,00
2230	065	EINN.VERR. BB 91016750001, WBFF,VZ.RÜCKZ	0,00	0,00
2230	070	EINN.VERR. BB 91013037700, JH-KONSERV.	0,00	0,00
2230	071	EINN.VERR. BB 90016048400, LANDESMUSEEN	0,00	0,00
2230	082	EINN.VERR. BB 91016099000, A+S ZENTRALE	0,00	0,00
2230	091	EINN.VERR. BB 91013040100, LWBA SCHÜTZEN	0,00	0,00
2230	092	EINN.VERR. BB 91013041300, LWBA OBERWART	0,00	0,00
2230	101	EINN.VERR. BB 91013042500, BH EISENSTADT	0,00	0,00
2230	102	EINN.VERR. BB 91013043700, BH NEUSIEDL	0,00	0,00
2230	103	EINN.VERR. BB 91013044900, BH MATTERS.B.	0,00	0,00
2230	104	EINN.VERR. BB 91013045000, BH OBERPULL.	0,00	0,00
2230	105	EINN.VERR. BB 91013046200, BH OBERWART	0,00	0,00
2230	106	EINN.VERR. BB 91013047400, BH GÜSSING	0,00	0,00
2230	107	EINN.VERR. BB 91013048600, BH JENNERSD.	0,00	0,00
2230	108	EINN.VERR. BB 91013054600, LANDESVERWALTUNGSGER.	0,00	0,00
2230	120	EINN.VERR. BB 91019007800, EuGH	0,00	0,00
2230	141	EINN.VERR. BB 91013039000, GÜTERW.NORD	0,00	0,00
2230	142	EINN.VERR. BB 91013038900, GÜTERW.OBERW.	0,00	0,00
		ÜBERTRAG	69.084.585,92	8.497.582,72

KONTO	UGL	KONTOBEZEICHNUNG	SALDO SOLL	SALDO HABEN
		ÜBERTRAG	69.084.585,92	8.497.582,72
2230	180	EINN.VERR. BB 91013026800, STBA EISENST.	0,00	0,00
2230	182	EINN.VERR. BB 91016099001, STBA EIS. A+S	0,00	0,00
2230	280	EINN.VERR. BB 91013028100, STBA OBERWART	0,00	0,00
2230	282	EINN.VERR. BB 91016099002, STBA OW. A+S	0,00	0,00
2230	401	EINN.VERR. BB 90015784600, BH EU, JA	0,00	0,00
2230	402	EINN.VERR. BB 91013043701, BH ND, JA	0,00	0,00
2230	403	EINN.VERR. BB 91013044901, BH MA, JA	0,00	0,00
2230	404	EINN.VERR. BB 91013045001, BH OP, JA	0,00	0,00
2230	405	EINN.VERR. BB 91013046201, BH OW, JA	0,00	0,00
2230	406	EINN.VERR. BB 91013047401, BH GS, JA	0,00	0,00
2230	407	EINN.VERR. BB 91013048601, BH JE, JA	0,00	0,00
2230	514	EINN.VERR. BB 91015289500, URL.E. AGR.OP	0,00	0,00
2230	541	EINN.VERR. BB 91015294300, URL.E. GW.N.	0,00	0,00
2230	542	EINN.VERR. BB 90213470500, URL.E. GW.OW.	0,00	0,00
2230	591	EINN.VERR. BB 91015306500, URL.E. SCH.	0,00	0,00
2230	592	EINN.VERR. BB 90213469400, URL.E. LWB OW	0,00	0,00
2230	700	EINN.VERR. BB 91018546800, ERG.UNTERSUCH.ALTLASTEN	0,00	0,00
2230	900	EINN.VERR. BANK AUSTRIA 421018300	0,00	0,00
2230	901	EINN.VERR. BANK AUSTRIA 421018326 (MMAI)	0,00	0,00
2230	902	EINN.VERR. BANK AUSTRIA 421018318 (DTG)	0,00	0,00
		ÜBERTRAG	69.084.585,92	8.497.582,72

Rechnungsabschluss Land Burgenland 2014

G E L D B E S T A N D S N A C H W E I S

SEITE

194

KONTO	UGL	KONTOBEZEICHNUNG	SALDO SOLL	SALDO HABEN
		ÜBERTRAG	69.084.585,92	8.497.582,72
2230	903	EINN.VERR. BANK AUSTRIA 421018338 (MA)	0,00	0,00
2230	910	EINN.VERR. BAWAG 38110601007	0,00	0,00
2230	920	EINN.VERR. MEINL BANK 5480181	0,00	0,00
2230	930	EINN.VERR. RAIFFEISENLD SBANK NÖ-W 463471	0,00	0,00
2236	030	EINN.VERR. BB 91015307700, WIRTSCH.FÖRD.	0,00	0,00
2236	040	EINN.VERR. BB 91013057100, LW.SIEDL.F.	0,00	0,00
2236	041	EINN.VERR. RVB 1016898, LW.SIEDLUNGSF.	0,00	0,00
2236	050	EINN.VERR. BB 91015298000, LANDSCH.PFL.F	0,00	0,00
2236	060	EINN.VERR. BB 91014423200, KRIEGSOPFERF.	0,00	0,00
2236	080	EINN.VERR. BB 91013015900, BEZIRKSSTR.F.	0,00	0,00
2236	090	EINN.VERR. BB 91013058300, GEMEINDEINV.	0,00	0,00
2236	180	EINN.VERR. BB 91013026801, STBA EISENST.	0,00	0,00
2236	280	EINN.VERR. BB 91013028101, STBA OBERWART	0,00	0,00
2250	001	EINN.VERR. BB 91074107200, AUSGLEICH SRL.	0,00	0,00
2250	002	EINN.VERR. BB 91074108400, BÜRG SCHAFTSRL	0,00	0,00
2250	003	EINN.VERR. BB 91074109600, BÜRG SCHAFTSRL	0,00	0,00
2310	000	AUSG.VERR. PSK 7463.334, PENSIONEN	0,00	0,00
2310	100	AUSG.VERR. PSK 92.144.211, BEZAHLEN.AT	0,00	0,00
2330	000	AUSG.VERR. BB 91013001400, HAUPTKONTO	0,00	0,00
2330	005	AUSG.VERR. BB 91015302800, VERK.SICH.F.	0,00	0,00
		ÜBERTRAG	69.084.585,92	8.497.582,72

KONTO	UGL	KONTOBEZEICHNUNG	SALDO SOLL	SALDO HABEN
		ÜBERTRAG	69.084.585,92	8.497.582,72
2330	011	AUSG.VERR. BB 91017644200, STRAFGELDER	0,00	0,00
2330	012	AUSG.VERR. BB 91019006600, VERWALTUNGSSTRAFEN BGLD	0,00	0,00
2330	020	AUSG.VERR. BB 91013031600, LBS PINKAFELD	0,00	0,00
2330	021	AUSG.VERR. BB 91013032800, LBS EISENST.	0,00	0,00
2330	022	AUSG.VERR. BB 91013034100, LFS STOOB	0,00	0,00
2330	023	AUSG.VERR. BB 91013001420, ALTENMARKT	0,00	0,00
2330	040	AUSG.VERR. BB 91013049800, LWFS EISENST.	0,00	0,00
2330	041	AUSG.VERR. BB 91013051000, LWFS GÜSSING	0,00	0,00
2330	042	AUSG.VERR. BB 91013052200, LWFS NEUSIEDL	0,00	0,00
2330	045	AUSG.VERR. BB 90015684200 TOURISMUSFÖRDERUNGSBEITR	0,00	0,00
2330	050	AUSG.VERR. BB 91013036500, BIOL.STATION	0,00	0,00
2330	060	AUSG.VERR. BB 91015304100, WOHNBAUFÖRD.	0,00	0,00
2330	061	AUSG.VERR. BB 91016750000, WBF,VZ.RÜCKZ.	0,00	0,00
2330	062	AUSG.VERR. BB 91015305300, SANIERUNG	0,00	0,00
2330	063	AUSG.VERR. BB 91016750002, WSG,VZ.RÜCKZ.	0,00	0,00
2330	064	AUSG.VERR. BB 91013014700, WBF-FONDS	0,00	0,00
2330	065	AUSG.VERR. BB 91016750001, WBFF,VZ.RÜCKZ	0,00	0,00
2330	070	AUSG.VERR. BB 91013037700, JH-KONSERV.	0,00	0,00
2330	071	AUSG.VERR. BB 90016048400, LANDESMUSEEN	0,00	0,00
2330	082	AUSG.VERR. BB 91016099000, A+S ZENTRALE	0,00	0,00
		ÜBERTRAG	69.084.585,92	8.497.582,72

KONTO	UGL	KONTOBEZEICHNUNG	SALDO SOLL	SALDO HABEN
		ÜBERTRAG	69.084.585,92	8.497.582,72
2330	091	AUSG.VERR. BB 91013040100, LWBA SCHÜTZEN	0,00	0,00
2330	092	AUSG.VERR. BB 91013041300, LWBA OBERWART	0,00	0,00
2330	101	AUSG.VERR. BB 91013042500, BH EISENSTADT	0,00	0,00
2330	102	AUSG.VERR. BB 91013043700, BH NEUSIEDL	0,00	0,00
2330	103	AUSG.VERR. BB 91013044900, BH MATTERSBERG	0,00	0,00
2330	104	AUSG.VERR. BB 91013045000, BH OBERPULLAU	0,00	0,00
2330	105	AUSG.VERR. BB 91013046200, BH OBERWART	0,00	0,00
2330	106	AUSG.VERR. BB 91013047400, BH GÜSSING	0,00	0,00
2330	107	AUSG.VERR. BB 91013048600, BH JENNERSDORF	0,00	0,00
2330	108	AUSG.VERR. BB 91013054600, LANDESVERWALTUNGSGER.	0,00	0,00
2330	120	AUSG.VERR. BB 91019007800, EuGH	0,00	0,00
2330	141	AUSG.VERR. BB 91013039000, GÜTERW.NORD	0,00	0,00
2330	142	AUSG.VERR. BB 91013038900, GÜTERW.OBERW.	0,00	0,00
2330	180	AUSG.VERR. BB 91013026800, STBA EISENST.	0,00	0,00
2330	182	AUSG.VERR. BB 91016099001, STBA E. A+S	0,00	0,00
2330	280	AUSG.VERR. BB 91013028100, STBA OBERWART	0,00	0,00
2330	282	AUSG.VERR. BB 91016099002, STBA OW. A+S	0,00	0,00
2330	401	AUSG.VERR. BB 90015784600, BH EU, JA	0,00	0,00
2330	402	AUSG.VERR. BB 91013043701, BH ND, JA	0,00	0,00
2330	403	AUSG.VERR. BB 91013044901, BH MA, JA	0,00	0,00
		ÜBERTRAG	69.084.585,92	8.497.582,72

Rechnungsabschluss Land Burgenland 2014

G E L D B E S T A N D S N A C H W E I S

SEITE

197

KONTO	UGL	KONTOBEZEICHNUNG	SALDO SOLL	SALDO HABEN
		ÜBERTRAG	69.084.585,92	8.497.582,72
2330	404	AUSG.VERR. BB 91013045001, BH OP, JA	0,00	0,00
2330	405	AUSG.VERR. BB 91013046201, BH OW, JA	0,00	0,00
2330	406	AUSG.VERR. BB 91013047401, BH GS, JA	0,00	0,00
2330	407	AUSG.VERR. BB 91013048601, BH JE, JA	0,00	0,00
2330	514	AUSG.VERR. BB 91015289500, URL.E. AGR.OP	0,00	0,00
2330	541	AUSG.VERR. BB 91015294300, URL.E. GW.N.	0,00	0,00
2330	542	AUSG.VERR. BB 90213470500, URL.E. GW.OW.	0,00	0,00
2330	591	AUSG.VERR. BB 91015306500, URL.E. SCHÜTZ	0,00	0,00
2330	592	AUSG.VERR. BB 90213469400, URL.E. LWB OW	0,00	0,00
2330	700	AUSG.VERR. BB 91018546800, ERG.UNTERSUCH.ALTLASTEN	0,00	0,00
2330	900	AUSG.VERR. BANK AUSTRIA 421018300	0,00	0,00
2330	901	AUSG.VERR. BANK AUSTRIA 421018326 (MMAI)	0,00	0,00
2330	902	AUSG.VERR. BANK AUSTRIA 421018318 (DTG)	0,00	0,00
2330	903	AUSG.VERR. BANK AUSTRIA 421018338 (MA)	0,00	0,00
2330	910	AUSG.VERR. BAWAG 38110601007	0,00	0,00
2330	920	AUSG.VERR. MEINL BANK 5480181	0,00	0,00
2330	930	AUSG.VERR. RAIFFEISENLDSBANK NÖ-W 463471	0,00	0,00
2336	030	AUSG.VERR. BB 91015307700, WIRTSCH.FÖRD.	0,00	0,00
2336	040	AUSG.VERR. BB 91013057100, LW.SIEDL.F.	0,00	0,00
2336	041	AUSG.VERR. RVB 1016898, LW.SIEDL.FONDS	0,00	0,00
		ÜBERTRAG	69.084.585,92	8.497.582,72

KONTO	UGL	KONTOBEZEICHNUNG	SALDO SOLL	SALDO HABEN
		ÜBERTRAG	69.084.585,92	8.497.582,72
2336	050	AUSG.VERR. BB 91015298000, LANDSCH.PFL.F	0,00	0,00
2336	060	AUSG.VERR. BB 91014423200, KRIEGSOPFERF.	0,00	0,00
2336	080	AUSG.VERR. BB 91013015900, BEZIRKSSTR.F.	0,00	0,00
2336	090	AUSG.VERR. BB 91013058300, GEMEINDEINV.	0,00	0,00
2336	180	AUSG.VERR. BB 91013026801, STBA EISENST.	0,00	0,00
2336	280	AUSG.VERR. BB 91013028101, STBA OBERW.	0,00	0,00
2350	001	AUSG.VERR. BB 91074107200, AUSGLEICHSRL	0,00	0,00
2350	002	AUSG.VERR. BB 91074108400, BÜRGSCHAFTSRL	0,00	0,00
2350	003	AUSG.VERR. BB 91074109600, BÜRGSCHAFTSRL	0,00	0,00
9090	000	DOTATIONEN-VERR.KTO., HAUPTKONTO	0,00	0,00
9090	011	DOTATIONEN-VERR.KTO., STRAFGELDER	0,00	0,00
9090	020	DOTATIONEN-VERR.KTO., LBS PINKAFELD	0,00	0,00
9090	021	DOTATIONEN-VERR.KTO., LBS EISENSTADT	0,00	0,00
9090	022	DOTATIONEN-VERR.KTO., LFS STOOB	0,00	0,00
9090	023	DOTATIONEN-VERR.KTO., JUGENDH.ALTENMARKT	0,00	0,00
9090	040	DOTATIONEN-VERR.KTO., LWFS EISENSTADT	0,00	0,00
9090	041	DOTATIONEN-VERR.KTO., LWFS GÜSSING	0,00	0,00
9090	042	DOTATIONEN-VERR.KTO., LWFS NEUSIEDL/SEE	0,00	0,00
9090	050	DOTATIONEN-VERR.KTO., BIOLOG.STATION	0,00	0,00
9090	060	DOTATIONEN-VERR.KTO., WBF	0,00	0,00
		ÜBERTRAG	69.084.585,92	8.497.582,72

KONTO	UGL	KONTOBEZEICHNUNG	SALDO SOLL	SALDO HABEN
		ÜBERTRAG	69.084.585,92	8.497.582,72
9090	061	DOTATIONEN-VERR.KTO., WBF V	0,00	0,00
9090	062	DOTATIONEN-VERR.KTO., WSG	0,00	0,00
9090	063	DOTATIONEN-VERR.KTO., WSG V	0,00	0,00
9090	064	DOTATIONEN-VERR.KTO., WBFF	0,00	0,00
9090	065	DOTATIONEN-VERR.KTO., WBFF V	0,00	0,00
9090	070	DOTATIONEN-VERR.KTO., JH-KONSERVATORIUM	0,00	0,00
9090	071	DOTATIONEN-VERR.KTO., BGLD.LANDESMUSEEN	0,00	0,00
9090	092	DOTATIONEN-VERR.KTO., LWBBA OBERWART	0,00	0,00
9090	101	DOTATIONEN-VERR.KTO., BH EISENSTADT-UMG.	0,00	0,00
9090	102	DOTATIONEN-VERR.KTO., BH NEUSIEDL/SEE	0,00	0,00
9090	103	DOTATIONEN-VERR.KTO., BH MATTERSBURG	0,00	0,00
9090	104	DOTATIONEN-VERR.KTO., BH OBERPULLENDORF	0,00	0,00
9090	105	DOTATIONEN-VERR.KTO., BH OBERWART	0,00	0,00
9090	106	DOTATIONEN-VERR.KTO., BH GÜSSING	0,00	0,00
9090	107	DOTATIONEN-VERR.KTO., BH JENNERSDORF	0,00	0,00
9090	108	DOTATIONEN-VERR.KTO., UVS	0,00	0,00
9090	120	DOTATIONEN-VERR.KTO., EUGH	0,00	0,00
9090	180	DOTATIONEN-VERR.KTO., STBA EISENSTADT	0,00	0,00
9090	280	DOTATIONEN-VERR.KTO., STBA OBERWART	0,00	0,00
9090	401	DOTATIONEN-VERR.KTO., BH EU, JUGENDAMT	0,00	0,00
		ÜBERTRAG	69.084.585,92	8.497.582,72

KONTO	UGL	KONTOBEZEICHNUNG	SALDO SOLL	SALDO HABEN
		ÜBERTRAG	69.084.585,92	8.497.582,72
9090	402	DOTATIONEN-VERR.KTO., BH ND, JUGENDAMT	0,00	0,00
9090	403	DOTATIONEN-VERR.KTO., BH MA, JUGENDAMT	0,00	0,00
9090	404	DOTATIONEN-VERR.KTO., BH OP, JUGENDAMT	0,00	0,00
9090	405	DOTATIONEN-VERR.KTO., BH OW, JUGENDAMT	0,00	0,00
9090	406	DOTATIONEN-VERR.KTO., BH GS, JUGENDAMT	0,00	0,00
9090	407	DOTATIONEN-VERR.KTO., BH JE, JUGENDAMT	0,00	0,00
9091	000	GELDMARKTEINLAGEN BANK BURGENLAND	27.500.000,00	0,00
9091	001	GELDMARKTEINLAGEN KOMMUNALKREDIT	0,00	0,00
9091	002	GELDMARKTEINLAGEN	0,00	0,00
9091	900	BVOG - BLH VERMÖGENSVERWALTUNG GMBH & CO OG	0,00	0,00
9092	000	SCHECK-VERR.KTO., HAUPTKONTO	0,00	0,00
9092	020	SCHECK-VERR.KTO., LBS PINKAFELD	0,00	0,00
9092	021	SCHECK-VERR.KTO., LBS EISENSTADT	0,00	0,00
9092	022	SCHECK-VERR.KTO., LFS STOOB	0,00	0,00
9092	023	SCHECK-VERR.KTO., JUGENDH.ALTENMARKT	0,00	0,00
9092	040	SCHECK-VERR.KTO., LWFS EISENSTADT	0,00	0,00
9092	041	SCHECK-VERR.KTO., LWFS GÜSSING	0,00	0,00
9092	042	SCHECK-VERR.KTO., LWFS NEUSIEDL/SEE	0,00	0,00
9092	050	SCHECK-VERR.KTO., BIOLOG.STATION	0,00	0,00
9092	070	SCHECK-VERR.KTO., JH-KONSERVATORIUM	0,00	0,00
		ÜBERTRAG	96.584.585,92	8.497.582,72

KONTO	UGL	KONTOBEZEICHNUNG	SALDO SOLL	SALDO HABEN
		ÜBERTRAG	96.584.585,92	8.497.582,72
9092	071	SCHECK-VERR.KTO., BGLD.LANDESMUSEEN	0,00	0,00
9092	092	SCHECK-VERR.KTO., LWBBA OBERWART	0,00	0,00
9092	101	SCHECK-VERR.KTO., BH EISENSTADT-UMG.	0,00	0,00
9092	102	SCHECK-VERR.KTO., BH NEUSIEDL/SEE	0,00	0,00
9092	103	SCHECK-VERR.KTO., BH MATTERSBURG	0,00	0,00
9092	104	SCHECK-VERR.KTO., BH OBERPULLENDORF	0,00	0,00
9092	105	SCHECK-VERR.KTO., BH OBERWART	0,00	0,00
9092	106	SCHECK-VERR.KTO., BH GÜSSING	0,00	0,00
9092	107	SCHECK-VERR.KTO., BH JENNERSDORF	0,00	0,00
9092	142	SCHECK-VERR.KTO., GÜTERWEGE OBERWART	0,00	0,00
9092	180	SCHECK-VERR.KTO., STBA EISENSTADT	0,00	0,00
9092	280	SCHECK-VERR.KTO., STBA OBERWART	0,00	0,00
9093	000	BARVORLAGEN-VERR.KTO., HAUPTKONTO	0,00	0,00
		SUMME HAUSHALT	96.584.585,92	8.497.582,72
		SALDO HAUSHALT	88.087.003,20	

H A U S H A L T S G E B A R U N G	EINNAHMEN	AUSGABEN	SALDO
VORANSCHLAGSWIRKSAME GEBARUNG			
ORDENTLICHER HAUSHALT	1.194.854.225,51	1.197.658.912,00	2.804.686,49-
AUSSERORDENTLICHER HAUSHALT	48.987.182,05	42.661.398,54	6.325.783,51
SONDERHAUSHALT	4.848.169,49	5.578.694,58	730.525,09-
UMSATZSUMMEN VORANSCHLAGSWIRKSAME GEBARUNG	1.248.689.577,05	1.245.899.005,12	2.790.571,93
ANFÄNGLICHER KASSENBESTAND			19.804.992,28-
SCHLIESSLICHER KASSENBESTAND			17.014.420,35-
VORANSCHLAGSUNWIRKSAME GEBARUNG			
VERWAHRGELDER	647.548.655,26	624.793.341,65	22.755.313,61
ANFÄNGLICHER KASSENBESTAND			297.691.887,00
SCHLIESSLICHER KASSENBESTAND			320.447.200,61
VORSCHÜSSE	381.199.723,09	602.077.060,09	220.877.337,00-
ANFÄNGLICHER KASSENBESTAND			19.770.557,35-
SCHLIESSLICHER KASSENBESTAND			240.647.894,35-
UMSATZSUMMEN VORANSCHLAGSUNWIRKSAME GEBARUNG	1.028.748.378,35	1.226.870.401,74	198.122.023,39-
ANFÄNGLICHER KASSENBESTAND			277.921.329,65
SCHLIESSLICHER KASSENBESTAND			79.799.306,26
UMSATZSUMMEN HAUSHALTSGEBARUNG	2.277.437.955,40	2.472.769.406,86	195.331.451,46-
ANFÄNGLICHER KASSENBESTAND			258.116.337,37
SCHLIESSLICHER KASSENBESTAND			62.784.885,91
TEILZAHLUNGEN	14.005.985,77	1.572.269,75-	15.578.255,52
SCHLIESSLICHER KASSENENDBESTAND			78.363.141,43

K A S S E N A B S C H L U S S

K O N K U R R E N Z G E B A R U N G	E I N N A H M E N	A U S G A B E N	S A L D O
HAUSHALT	20.258.399,46	21.467.763,48	1.209.364,02-
ANFÄNGLICHER KASSENBESTAND			10.838.433,11
SCHLIESSLICHER KASSENBESTAND			9.629.069,09
VERWAHRGELDER	19.179,53	8.721,46	10.458,07
ANFÄNGLICHER KASSENBESTAND			84.334,62
SCHLIESSLICHER KASSENBESTAND			94.792,69
VORSCHÜSSE	0,00	0,00	0,00
ANFÄNGLICHER KASSENBESTAND			0,00
SCHLIESSLICHER KASSENBESTAND			0,00
UMSATZSUMMEN KONKURRENZGEBARUNG	20.277.578,99	21.476.484,94	1.198.905,95-
ANFÄNGLICHER KASSENBESTAND			10.922.767,73
SCHLIESSLICHER KASSENBESTAND			9.723.861,78
TEILZAHLUNGEN	192.166,36	192.166,37	0,01-
SCHLIESSLICHER KASSENENDBESTAND			9.723.861,77

K A S S E N A B S C H L U S S

UMSATZSUMMEN GESAMT	2.297.715.534,39	2.494.245.891,80	196.530.357,41-
ANFÄNGLICHER KASSENBESTAND			269.039.105,10
SCHLIESSLICHER KASSENBESTAND			72.508.747,69
TEILZAHLUNGEN			15.578.255,51
SCHLIESSLICHER KASSENENDBESTAND			88.087.003,20

**NACHWEISUNG
DER KONKURRENZGEBARUNG**

NACHWEISUNG DER KONKURRENZGEBARUNG

KONKURRENZGEBARUNG - GESAMT

	JAHR 2014	SEIT BAUBEGINN
AUSGABEN		
SUMME AUSGABEN	21.345.442,30	554.480.439,21
EINNAHMEN		
BEITRÄGE BUND	9.670.844,81	132.253.239,79
BEITRÄGE LAND	5.804.802,18	203.452.230,90
BEITRÄGE SONSTIGE	817,57	1.980.454,38
BEITRÄGE INTERESSENTEN	4.804.867,61	221.541.330,62
BEITRÄGE EU	49.934,78	4.194.433,65
SUMME EINNAHMEN	20.331.266,95	563.421.689,34
SALDO	- 1.014.175,35	8.941.250,13

NACHWEISUNG DER KONKURRENZGEBARUNG

WASSERBAU

NACHWEISUNG DER KONKURRENZGEBARUNG

WASSERBAU - GESAMT

	JAHR 2014	SEIT BAUBEGINN
AUSGABEN		
SUMME AUSGABEN	14.418.319,52	333.023.659,01
EINNAHMEN		
BEITRÄGE BUND	9.670.844,81	125.817.396,38
BEITRÄGE LAND	2.867.244,68	120.600.885,24
BEITRÄGE SONSTIGE		215.460,11
BEITRÄGE INTERESSENTEN	765.956,87	92.579.844,49
BEITRÄGE EU	49.934,78	878.197,70
SUMME EINNAHMEN	13.353.981,14	340.091.783,92
SALDO	- 1.064.338,38	7.068.124,91

NACHWEISUNG DER KONKURRENZGEBARUNG

WASSERBAU - BUNDESFLÜSSE

	JAHR 2014	SEIT BAUBEGINN
AUSGABEN		
SUMME AUSGABEN	1.263.637,47	34.146.035,01
EINNAHMEN		
BEITRÄGE BUND	1.031.433,32	26.850.787,13
BEITRÄGE LAND	- 631,07	1.419.707,86
BEITRÄGE SONSTIGE		215.460,11
BEITRÄGE INTERESSENTEN	343.715,68	5.371.499,68
BEITRÄGE EU		393.438,37
SUMME EINNAHMEN	1.374.517,93	34.250.893,15
SALDO	110.880,46	104.858,14

NACHWEISUNG DER KONKURRENZGEBARUNG

WASSERBAU - GRENZGEWÄSSER

	JAHR 2014	SEIT BAUBEGINN
AUSGABEN		
SUMME AUSGABEN	846.746,67	15.344.762,81
EINNAHMEN		
BEITRÄGE BUND	1.032.566,68	13.874.255,90
BEITRÄGE LAND	- 14.820,84	842.819,27
BEITRÄGE SONSTIGE		
BEITRÄGE INTERESSENTEN	5.631,37	253.134,10
BEITRÄGE EU	49.934,78	338.025,50
SUMME EINNAHMEN	1.073.311,99	15.308.234,77
SALDO	226.565,32	- 36.528,04

NACHWEISUNG DER KONKURRENZGEBARUNG

WASSERBAU - INTERESSENTENGWÄSSER

	JAHR 2014	SEIT BAUBEGINN
AUSGABEN		
SUMME AUSGABEN	12.175.605,28	164.166.215,53
EINNAHMEN		
BEITRÄGE BUND	7.477.748,74	67.918.281,15
BEITRÄGE LAND	2.878.052,50	71.612.673,33
BEITRÄGE SONSTIGE		
BEITRÄGE INTERESSENTEN	414.526,47	31.536.729,23
BEITRÄGE EU		146.733,83
SUMME EINNAHMEN	10.770.327,71	171.214.417,54
SALDO	- 1.405.277,57	7.048.202,01

NACHWEISUNG DER KONKURRENZGEBARUNG

WASSERBAU - HYDROGRAPHIE

	JAHR 2014	SEIT BAUBEGINN
AUSGABEN		
SUMME AUSGABEN	124.746,54	1.822.461,29
EINNAHMEN		
BEITRÄGE BUND	129.096,07	1.832.740,39
BEITRÄGE LAND		
BEITRÄGE SONSTIGE		
BEITRÄGE INTERESSENTEN		
BEITRÄGE EU		
SUMME EINNAHMEN	129.096,07	1.832.740,39
SALDO	4.349,53	10.279,10

NACHWEISUNG DER KONKURRENZGEBARUNG

WASSERBAU - ÖFFENTLICHES WASSERGUT BUND

	JAHR 2014	SEIT BAUBEGINN
AUSGABEN		
SUMME AUSGABEN		
EINNAHMEN		
BEITRÄGE BUND		9.640,80
BEITRÄGE LAND		
BEITRÄGE SONSTIGE		
BEITRÄGE INTERESSENTEN	- 2.900,49	1.006,66
BEITRÄGE EU		
SUMME EINNAHMEN	- 2.900,49	10.647,46
SALDO	- 2.900,49	10.647,46

NACHWEISUNG DER KONKURRENZGEBARUNG

WASSERBAU - ABWASSERBESEITIGUNG

	JAHR 2014	SEIT BAUBEGINN
AUSGABEN		
SUMME AUSGABEN	6.000,03	112.268.927,79
EINNAHMEN		
BEITRÄGE BUND		14.524.319,96
BEITRÄGE LAND	2.896,69	41.263.141,77
BEITRÄGE SONSTIGE		
BEITRÄGE INTERESSENTEN	4.906,84	56.473.808,53
BEITRÄGE EU		
SUMME EINNAHMEN	7.803,53	112.261.270,26
SALDO	1.803,50	- 7.657,53

NACHWEISUNG DER KONKURRENZGEBARUNG

WASSERBAU - WASSERVERSORGUNGSANLAGEN

	JAHR 2014	SEIT BAUBEGINN
AUSGABEN		
SUMME AUSGABEN	1.583,53	3.803.091,53
EINNAHMEN		
BEITRÄGE BUND		605.146,70
BEITRÄGE LAND	1.747,40	4.286.490,38
BEITRÄGE SONSTIGE		
BEITRÄGE INTERESSENTEN	77,00	- 1.221.417,66
BEITRÄGE EU		
SUMME EINNAHMEN	1.824,40	3.670.219,42
SALDO	240,87	- 132.872,11

NACHWEISUNG DER KONKURRENZGEBARUNG

WASSERBAU - GRÜNER PLAN

	JAHR 2014	SEIT BAUBEGINN
AUSGABEN		
SUMME AUSGABEN		887.401,03
EINNAHMEN		
BEITRÄGE BUND		
BEITRÄGE LAND		942.313,32
BEITRÄGE SONSTIGE		
BEITRÄGE INTERESSENTEN		16.283,59
BEITRÄGE EU		
SUMME EINNAHMEN		958.596,91
SALDO		71.195,88

NACHWEISUNG DER KONKURRENZGEBARUNG

WASSERBAU - REGULIERUNG KLEINER GEWÄSSER

	JAHR 2014	SEIT BAUBEGINN
AUSGABEN		
SUMME AUSGABEN		584.764,02
EINNAHMEN		
BEITRÄGE BUND		202.224,35
BEITRÄGE LAND		233.739,31
BEITRÄGE SONSTIGE		
BEITRÄGE INTERESSENTEN		148.800,36
BEITRÄGE EU		
SUMME EINNAHMEN		584.764,02
SALDO		0,00

NACHWEISUNG DER KONKURRENZGEBARUNG

GÜTERWEGE

NACHWEISUNG DER KONKURRENZGEBARUNG

GÜTERWEGE - GESAMT

	JAHR 2014	SEIT BAUBEGINN
AUSGABEN		
SUMME AUSGABEN	6.301.526,87	187.746.239,81
EINNAHMEN		
BEITRÄGE BUND		3.931.932,90
BEITRÄGE LAND	2.644.007,50	68.066.281,89
BEITRÄGE SONSTIGE	817,57	1.764.994,27
BEITRÄGE INTERESSENTEN	3.739.568,09	113.630.445,20
BEITRÄGE EU		2.671.626,00
SUMME EINNAHMEN	6.384.393,16	190.065.280,26
SALDO	82.866,29	2.319.040,45

NACHWEISUNG DER KONKURRENZGEBARUNG

GÜTERWEGE - BUNDESPROGRAMM

	JAHR 2014	SEIT BAUBEGINN
AUSGABEN		
SUMME AUSGABEN		5.173.924,67
EINNAHMEN		
BEITRÄGE BUND		1.522.130,90
BEITRÄGE LAND		1.030.991,89
BEITRÄGE SONSTIGE		566.629,32
BEITRÄGE INTERESSENTEN		2.054.172,56
BEITRÄGE EU		
SUMME EINNAHMEN		5.173.924,67
SALDO		0,00

NACHWEISUNG DER KONKURRENZGEBARUNG

GÜTERWEGE - LANDESPROGRAMM

	JAHR 2014	SEIT BAUBEGINN
AUSGABEN		
SUMME AUSGABEN	1.112.556,06	19.698.886,51
EINNAHMEN		
BEITRÄGE BUND		
BEITRÄGE LAND	400.657,75	9.069.569,12
BEITRÄGE SONSTIGE	817,57	279.753,53
BEITRÄGE INTERESSENTEN	592.678,60	10.719.990,93
BEITRÄGE EU		
SUMME EINNAHMEN	994.153,92	20.069.313,58
SALDO	- 118.402,14	370.427,07

NACHWEISUNG DER KONKURRENZGEBARUNG

GÜTERWEGE - INSTANDHALTUNG

	JAHR 2014	SEIT BAUBEGINN
AUSGABEN		
SUMME AUSGABEN	3.137.179,77	75.550.345,94
EINNAHMEN		
BEITRÄGE BUND		
BEITRÄGE LAND	1.007.399,25	29.730.192,64
BEITRÄGE SONSTIGE		
BEITRÄGE INTERESSENTEN	2.020.326,34	47.113.551,16
BEITRÄGE EU		
SUMME EINNAHMEN	3.027.725,59	76.843.743,80
SALDO	- 109.454,18	1.293.397,86

NACHWEISUNG DER KONKURRENZGEBARUNG

GÜTERWEGE - ADDITIONALITÄTSPROGRAMM

	JAHR 2014	SEIT BAUBEGINN
AUSGABEN		
SUMME AUSGABEN		6.349.532,42
EINNAHMEN		
BEITRÄGE BUND		1.875.503,00
BEITRÄGE LAND		1.250.327,00
BEITRÄGE SONSTIGE		294.710,41
BEITRÄGE INTERESSENTEN		2.928.992,01
BEITRÄGE EU		
SUMME EINNAHMEN		6.349.532,42
SALDO		0,00

NACHWEISUNG DER KONKURRENZGEBARUNG

GÜTERWEGE - LAUFENDE INSTANDHALTUNG

	JAHR 2014	SEIT BAUBEGINN
AUSGABEN		
SUMME AUSGABEN	1.719.893,60	54.052.613,33
EINNAHMEN		
BEITRÄGE BUND		
BEITRÄGE LAND	1.043.873,75	21.796.249,99
BEITRÄGE SONSTIGE		
BEITRÄGE INTERESSENTEN	982.880,93	32.767.281,66
BEITRÄGE EU		
SUMME EINNAHMEN	2.026.754,68	54.563.531,65
SALDO	306.861,08	510.918,32

NACHWEISUNG DER KONKURRENZGEBARUNG

GÜTERWEGE - LEISTUNGEN FÜR DRITTE

	JAHR 2014	SEIT BAUBEGINN
AUSGABEN		
SUMME AUSGABEN		12.054.375,34
EINNAHMEN		
BEITRÄGE BUND		
BEITRÄGE LAND		
BEITRÄGE SONSTIGE		
BEITRÄGE INTERESSENTEN		12.047.819,29
BEITRÄGE EU		
SUMME EINNAHMEN		12.047.819,29
SALDO		- 6.556,05

NACHWEISUNG DER KONKURRENZGEBARUNG

GÜTERWEGE - RADWEGE

	JAHR 2014	SEIT BAUBEGINN
AUSGABEN		
SUMME AUSGABEN	95.957,23	1.565.008,36
EINNAHMEN		
BEITRÄGE BUND		
BEITRÄGE LAND	94.923,25	1.583.140,54
BEITRÄGE SONSTIGE		
BEITRÄGE INTERESSENTEN		1.563,07
BEITRÄGE EU		
SUMME EINNAHMEN	94.923,25	1.584.703,61
SALDO	- 1.033,98	19.695,25

NACHWEISUNG DER KONKURRENZGEBARUNG

GÜTERWEGE - RADWEGE, PROGRAMMIERTE INSTANDHALTUNG

	JAHR 2014	SEIT BAUBEGINN
AUSGABEN		
SUMME AUSGABEN	28.023,69	751.362,18
EINNAHMEN		
BEITRÄGE BUND		
BEITRÄGE LAND	2.695,00	311.899,76
BEITRÄGE SONSTIGE		
BEITRÄGE INTERESSENTEN	21.328,69	463.746,54
BEITRÄGE EU		
SUMME EINNAHMEN	24.023,69	775.646,30
SALDO	- 4.000,00	24.284,12

NACHWEISUNG DER KONKURRENZGEBARUNG

GÜTERWEGE - RADWEGE, LAUFENDE INSTANDHALTUNG

	JAHR 2014	SEIT BAUBEGINN
AUSGABEN		
SUMME AUSGABEN	151.845,07	3.132.892,73
EINNAHMEN		
BEITRÄGE BUND		
BEITRÄGE LAND	77.738,50	1.250.305,62
BEITRÄGE SONSTIGE		
BEITRÄGE INTERESSENTEN	97.406,81	1.929.979,57
BEITRÄGE EU		
SUMME EINNAHMEN	175.145,31	3.180.285,19
SALDO	23.300,24	47.392,46

NACHWEISUNG DER KONKURRENZGEBARUNG

GÜTERWEGE - GÜTERWEGE, ZIEL 1-GEBIET

	JAHR 2014	SEIT BAUBEGINN
AUSGABEN		
SUMME AUSGABEN		7.243.730,70
EINNAHMEN		
BEITRÄGE BUND		534.299,00
BEITRÄGE LAND		356.190,00
BEITRÄGE SONSTIGE		623.901,01
BEITRÄGE INTERESSENTEN		3.057.714,69
BEITRÄGE EU		2.671.626,00
SUMME EINNAHMEN		7.243.730,70
SALDO		0,00

NACHWEISUNG DER KONKURRENZGEBARUNG

GÜTERWEGE - VERMESSUNG

	JAHR 2014	SEIT BAUBEGINN
AUSGABEN		
SUMME AUSGABEN	56.071,45	2.173.567,63
EINNAHMEN		
BEITRÄGE BUND		
BEITRÄGE LAND	16.720,00	1.687.415,33
BEITRÄGE SONSTIGE		
BEITRÄGE INTERESSENTEN	24.946,72	545.633,72
BEITRÄGE EU		
SUMME EINNAHMEN	41.666,72	2.233.049,05
SALDO	- 14.404,73	59.481,42

NACHWEISUNG DER KONKURRENZGEBARUNG

AGRARISCHE OPERATIONEN

NACHWEISUNG DER KONKURRENZGEBARUNG

AGRARISCHE OPERATIONEN - GESAMT

	JAHR 2014	SEIT BAUBEGINN
AUSGABEN		
SUMME AUSGABEN	625.595,91	33.710.540,39
EINNAHMEN		
BEITRÄGE BUND		2.503.910,51
BEITRÄGE LAND	293.550,00	14.785.063,77
BEITRÄGE SONSTIGE		
BEITRÄGE INTERESSENTEN	299.342,65	15.331.040,93
BEITRÄGE EU		644.609,95
SUMME EINNAHMEN	592.892,65	33.264.625,16
SALDO	- 32.703,26	- 445.915,23

NACHWEISUNG DER KONKURRENZGEBARUNG

AGRARISCHE OPERATIONEN - VERMESSUNG UND VERMARKUNG

	JAHR 2014	SEIT BAUBEGINN
AUSGABEN		
SUMME AUSGABEN	94.697,42	6.235.655,89
EINNAHMEN		
BEITRÄGE BUND		16.278,71
BEITRÄGE LAND	52.850,00	3.244.192,08
BEITRÄGE SONSTIGE		
BEITRÄGE INTERESSENTEN	46.613,11	2.992.745,16
BEITRÄGE EU		
SUMME EINNAHMEN	99.463,11	6.253.215,95
SALDO	4.765,69	17.560,06

NACHWEISUNG DER KONKURRENZGEBARUNG

AGRARISCHE OPERATIONEN - AUSBAU GEMEINSAMER ANLAGEN

	JAHR 2014	SEIT BAUBEGINN
AUSGABEN		
SUMME AUSGABEN	481.750,92	21.740.329,43
EINNAHMEN		
BEITRÄGE BUND		1.632.770,53
BEITRÄGE LAND	207.800,00	9.514.653,93
BEITRÄGE SONSTIGE		
BEITRÄGE INTERESSENTEN	241.481,35	10.431.824,41
BEITRÄGE EU		156.145,54
SUMME EINNAHMEN	449.281,35	21.735.394,41
SALDO	- 32.469,57	- 4.935,02

NACHWEISUNG DER KONKURRENZGEBARUNG

AGRARISCHE OPERATIONEN - GRUNDAUFBRINGUNG FÜR GRÜNAUSSTATTUNG

	JAHR 2014	SEIT BAUBEGINN
AUSGABEN		
SUMME AUSGABEN	49.147,57	5.734.555,07
EINNAHMEN		
BEITRÄGE BUND		854.861,27
BEITRÄGE LAND	32.900,00	2.026.217,76
BEITRÄGE SONSTIGE		
BEITRÄGE INTERESSENTEN	11.248,19	1.906.471,36
BEITRÄGE EU		488.464,41
SUMME EINNAHMEN	44.148,19	5.276.014,80
SALDO	- 4.999,38	- 458.540,27

