



Gemeindefinanzstatistik

Haushaltsjahr 2016

Detaildaten der Gemeinden

Amt der Burgenländischen Landesregierung



VORWORT

Gemeindereferentin

LR Mag.^a Astrid Eisenkopf

Liebe Burgenländerinnen und Burgenländer!
Sehr geehrte Damen und Herren Bürgermeister!

Die jährlich von der Abteilung 2 - Landesplanung, Sicherheit, Gemeinden und Wirtschaft herausgegebene Gemeindefinanzstatistik bietet in ihrer Ausgabe des Jahres 2017 wieder einen umfassenden Vergleich relevanter Zahlen und Fakten des Haushaltsjahres 2016 unserer 171 burgenländischen Gemeinden. Inklusive Rankings - wie zum Beispiel in den Bereichen Pro-Kopf Verschuldung, Personalkosten oder Finanzspitze - versuchen wir Ihnen somit einen Überblick über die finanziellen Basisdaten unserer Kommunen zu geben.

Anzumerken ist, dass für eine aussagekräftige Analyse der Finanzsituation einer einzelnen Gemeinde allerdings die Ergebnisse mehrerer Jahre herangezogen und jährliche Schwankungen und Einmaleffekte bedacht werden müssen. Zudem ist es unverzichtbar, Teilbereiche des Gemeindehaushaltes zu berücksichtigen, die in den statistischen Auswertungen nicht enthalten sind, wie Ausgliederungen bestimmter Bereiche in eigenständige Gesellschaften oder die Übertragung von Aufgaben auf Gemeindeverbände.

Dessen ungeachtet freut es mich, zusammenfassend festzustellen, dass auch im Haushaltsjahr 2016 unsere Bürgermeisterinnen und Bürgermeister sowie Amtsleiterinnen und Amtsleiter vorausschauend und zukunftsorientiert gewirtschaftet haben!

Den Gesamteinnahmen aller burgenländischen Gemeinden von rund 676 Millionen Euro stehen Gesamtausgaben von rund 585 Millionen gegenüber. Somit konnte der Gesamtschuldenstand auf nunmehr rund 311 Millionen Euro (das entspricht einer Pro-Kopf-Verschuldung von 1.082 Euro) gesenkt werden.

Bedanken möchte ich mich auch ausdrücklich bei meinen Mitarbeiterinnen und Mitarbeitern aus den Fachabteilungen, die täglich beratend und unterstützend den burgenländischen Gemeinden zur Seite stehen. Gerade in Zukunft wird es noch viel

wichtiger sein, nicht im Nachhinein starre Prüfabläufe anzuwenden, sondern sich bei allen 171 Gemeinden vorausschauend und aktiv bei der Erfüllung deren Aufgaben als Servicestelle zu positionieren.

Astrid Eisenkopf
Mag. Astrid Eisenkopf
Landesrätin

Inhaltsverzeichnis

VORWORT der Landesrätin Mag. ^a Astrid Eisenkopf.....	3
Die Finanzlage der burgenländischen Gemeinden 2016.....	13
Erläuterungen zur Finanzlage der burgenländischen Gemeinden	15
Entwicklung der Einnahmen und Schulden samt Schuldendienst.....	19
Finanzierungssaldo der burgenländischen Gemeinden	20
Erträge und Aufwendungen – absolute Werte.....	21
Einnahmen und Ausgaben aus Vermögens- und Finanztransaktionen – absolute Werte	22
Ergebnisse absolute Werte und Pro Kopf Werte	23
Schuldendienst absolute Werte und Pro Kopf Werte	24
Schulden absolute Werte und Pro Kopf Werte.....	25
Kassenbestand - Ergebnisvergleich	26
DATENBLATT LANDESÜBERSICHT	31
Land Burgenland	33
DATENBLÄTTER BEZIRK EISENSTADT-UMGEBUNG	35
Bezirk Eisenstadt-Umgebung	37
Gemeinde: Eisenstadt	38
Gemeinde: Rust.....	39
Gemeinde: Breitenbrunn.....	40
Gemeinde: Donnerskirchen.....	41
Gemeinde: Großhöflein	42
Gemeinde: Hornstein.....	43
Gemeinde: Klingenbach	44
Gemeinde: Leithaprodersdorf	45

Gemeinde:	Loretto	46
Gemeinde:	Mörbisch am See	47
Gemeinde:	Müllendorf	48
Gemeinde:	Neufeld an der Leitha	49
Gemeinde:	Oggau am Neusiedler See	50
Gemeinde:	Oslip	51
Gemeinde:	Purbach am Neusiedler See	52
Gemeinde:	Sankt Margarethen im Burgenland	53
Gemeinde:	Schützen am Gebirge	54
Gemeinde:	Siegenderdorf	55
Gemeinde:	Steinbrunn	56
Gemeinde:	Stotzing	57
Gemeinde:	Trausdorf an der Wulka	58
Gemeinde:	Wimpassing an der Leitha	59
Gemeinde:	Wulkaprodersdorf	60
Gemeinde:	Zagersdorf	61
Gemeinde:	Zillingtal	62
DATENBLÄTTER BEZIRK GÜSSING		63
Bezirk Güssing		65
Gemeinde:	Bildein	66
Gemeinde:	Bocksdorf	67
Gemeinde:	Burgauberg-Neudauberg	68
Gemeinde:	Eberau	69
Gemeinde:	Gerersdorf-Sulz	70
Gemeinde:	Großmüribisch	71
Gemeinde:	Güssing	72
Gemeinde:	Güttenbach	73
Gemeinde:	Hackerberg	74

Gemeinde:	Heiligenbrunn	75
Gemeinde:	Heugraben	76
Gemeinde:	Inzenhof	77
Gemeinde:	Kleinmürbisch.....	78
Gemeinde:	Kukmirn	79
Gemeinde:	Moschendorf	80
Gemeinde:	Neuberg	81
Gemeinde:	Neustift bei Güssing	82
Gemeinde:	Olbendorf	83
Gemeinde:	Ollersdorf im Burgenland	84
Gemeinde:	Rauchwart.....	85
Gemeinde:	Rohr im Burgenland	86
Gemeinde:	Sankt Michael im Burgenland	87
Gemeinde:	Stegersbach	88
Gemeinde:	Stinatz	89
Gemeinde:	Strem	90
Gemeinde:	Tobaj	91
Gemeinde:	Tschanigraben	92
Gemeinde:	Wörterberg	93
DATENBLÄTTER BEZIRK JENNERSDORF		95
Bezirk Jennersdorf.....		97
Gemeinde:	Deutsch Kaltenbrunn.....	98
Gemeinde:	Eltendorf.....	99
Gemeinde:	Heiligenkreuz im Lafnitztal	100
Gemeinde:	Jennersdorf	101
Gemeinde:	Königsdorf.....	102
Gemeinde:	Minihof-Liebau.....	103
Gemeinde:	Mogersdorf	104

Gemeinde:	Mühlgraben	105
Gemeinde:	Neuhaus am Klausenbach	106
Gemeinde:	Rudersdorf	107
Gemeinde:	Sankt Martin an der Raab	108
Gemeinde:	Weichselbaum.....	109
DATENBLÄTTER BEZIRK MATTERSBURG.....		111
Bezirk Mattersburg.....		113
Gemeinde:	Antau.....	114
Gemeinde:	Bad Sauerbrunn	115
Gemeinde:	Baumgarten	116
Gemeinde:	Draßburg.....	117
Gemeinde:	Forchtenstein	118
Gemeinde:	Hirm	119
Gemeinde:	Krensdorf	120
Gemeinde:	Loipersbach	121
Gemeinde:	Marz	122
Gemeinde:	Mattersburg.....	123
Gemeinde:	Neudörfel	124
Gemeinde:	Pöttelsdorf.....	125
Gemeinde:	Pöttsching	126
Gemeinde:	Rohrbach bei Mattersburg.....	127
Gemeinde:	Schattendorf.....	128
Gemeinde:	Sieggraben.....	129
Gemeinde:	Sigleß.....	130
Gemeinde:	Wiesen	131
Gemeinde:	Zemendorf-Stöttera	132
DATENBLÄTTER BEZIRK NEUSIEDL AM SEE.....		133
Bezirk Neusiedl am See		135

Gemeinde:	Andau.....	136
Gemeinde:	Apetlon.....	137
Gemeinde:	Bruckneudorf.....	138
Gemeinde:	Deutsch Jahrndorf.....	139
Gemeinde:	Edelstal	140
Gemeinde:	Frauenkirchen	141
Gemeinde:	Gattendorf	142
Gemeinde:	Gols.....	143
Gemeinde:	Halbturn	144
Gemeinde:	Illmitz.....	145
Gemeinde:	Jois.....	146
Gemeinde:	Kittsee	147
Gemeinde:	Mönchhof	148
Gemeinde:	Neudorf	149
Gemeinde:	Neusiedl am See.....	150
Gemeinde:	Nickelsdorf	151
Gemeinde:	Pama.....	152
Gemeinde:	Pamhagen.....	153
Gemeinde:	Parndorf	154
Gemeinde:	Podersdorf am See	155
Gemeinde:	Potzneusiedl.....	156
Gemeinde:	Sankt Andrä am Zicksee	157
Gemeinde:	Tadten.....	158
Gemeinde:	Wallern im Burgenland.....	159
Gemeinde:	Weiden am See.....	160
Gemeinde:	Winden am See.....	161
Gemeinde:	Zurndorf	162
DATENBLÄTTER BEZIRK OBERPULLENDORF		163

Bezirk Oberpullendorf	165
Gemeinde: Deutschkreutz	166
Gemeinde: Draßmarkt	167
Gemeinde: Frankenau-Unterpullendorf	168
Gemeinde: Großwarasdorf	169
Gemeinde: Horitschon	170
Gemeinde: Kaisersdorf	171
Gemeinde: Kobersdorf	172
Gemeinde: Lackenbach	173
Gemeinde: Lackendorf	174
Gemeinde: Lockenhaus	175
Gemeinde: Lutzmannsburg	176
Gemeinde: Mannersdorf an der Rabnitz	177
Gemeinde: Markt Sankt Martin	178
Gemeinde: Neckenmarkt	179
Gemeinde: Neutal	180
Gemeinde: Nikitsch	181
Gemeinde: Oberloisdorf	182
Gemeinde: Oberpullendorf	183
Gemeinde: Pilgersdorf	184
Gemeinde: Piringsdorf	185
Gemeinde: Raiding	186
Gemeinde: Ritzing	187
Gemeinde: Steinberg-Dörfl	188
Gemeinde: Stoob	189
Gemeinde: Unterfrauenhaid	190
Gemeinde: Unterrabnitz-Schwendgraben	191
Gemeinde: Weingraben	192

Gemeinde: Weppersdorf.....	193
DATENBLÄTTER BEZIRK OBERWART	195
Bezirk Oberwart.....	197
Gemeinde: Bad Tatzmannsdorf.....	198
Gemeinde: Badersdorf	199
Gemeinde: Bernstein.....	200
Gemeinde: Deutsch Schützen - Eisenberg.....	201
Gemeinde: Grafenschachen.....	202
Gemeinde: Großpetersdorf.....	203
Gemeinde: Hannersdorf	204
Gemeinde: Jabing	205
Gemeinde: Kemeten.....	206
Gemeinde: Kohfidisch	207
Gemeinde: Litzelsdorf.....	208
Gemeinde: Loipersdorf-Kitzladen	209
Gemeinde: Mariasdorf	210
Gemeinde: Markt Allhau	211
Gemeinde: Markt Neuhodis.....	212
Gemeinde: Mischendorf	213
Gemeinde: Neustift an der Lafnitz	214
Gemeinde: Oberdorf im Burgenland.....	215
Gemeinde: Oberschützen.....	216
Gemeinde: Oberwart	217
Gemeinde: Pinkafeld	218
Gemeinde: Rechnitz	219
Gemeinde: Riedlingsdorf	220
Gemeinde: Rotenturm an der Pinka	221
Gemeinde: Schachendorf	222

Gemeinde:	Schandorf.....	223
Gemeinde:	Stadtschlaining.....	224
Gemeinde:	Unterkohlstätten.....	225
Gemeinde:	Untervart	226
Gemeinde:	Weiden bei Rechnitz	227
Gemeinde:	Wiesfleck.....	228
Gemeinde:	Wolfau	229

Herausgeber:
 Amt der Burgenländischen Landesregierung,
 Abteilung 2 – Landesplanung, Sicherheit, Gemeinden und Wirtschaft
 A-7000 Eisenstadt, Europaplatz 1, Tel. 02682/600 DW 2411, Telefax 02682/600 2775,
 E-Mail: post.a2-gemeinden@bgld.gv.at

Eisenstadt im November 2017

Kontakt:

Mag^a. Brigitte Novosel, Tel. 02682/600 DW 2028, E-Mail: brigitte.novosel@bgld.gv.at

Mag^a. Andrea Deutsch, Tel. 02682/600 DW 2340, E-Mail: andrea.deutsch@bgld.gv.at

Die Finanzlage der burgenländischen Gemeinden 2016

Grundlage für diese Sammlung an statistischen Auswertungen sind die im Frühjahr 2017 von den burgenländischen Gemeinden übermittelten Rechnungsabschlüsse des Haushaltsjahres 2016 (Gemeindehaushaltsdatenträger gemäß der Gebärungsstatistikverordnung 2014).

Die Prüfung des von den Gemeinden gelieferten Zahlenmaterials (Gemeindehaushaltsdaten) zeigte trotz von Jahr zu Jahr verbesserter Datenqualität noch einige Abweichungen und Fehler, welche nach Möglichkeit korrigiert wurden. Sofern von den Gemeinden jedoch falsche oder unvollständige Haushaltsdaten im Wege der elektronischen Datenübermittlung geliefert wurden, werden diese auch unkorrekt dargestellt.

Die burgenländischen Gemeinden sind in Zusammenarbeit mit der Aufsichtsbehörde um eine Verbesserung der Datenqualität bemüht und es konnten dieses Jahr daher zahlreiche Abweichungen und Differenzen korrigiert werden.

Bei der Betrachtung und Analyse der Übersichten ist zudem zu bedenken, dass es sich lediglich um die Zahlen eines Jahres, also um ein punktuelles und statistisches Ergebnis handelt, das wohl Vergleiche zwischen Gemeinden, Bezirken und Gemeindegrößengruppen zulässt, aber nicht dazu geeignet ist, ein endgültiges Urteil über die Finanzlage einer bestimmten Gemeinde abzugeben. Dafür müssten jeweils die Ergebnisse mehrerer Jahre herangezogen und die jährlichen Schwankungen und Einmaleffekte berücksichtigt werden, um eine aussagekräftige Tendenz bzw. eindeutige Entwicklung herauslesen zu können. Weiters müssten dazu auch Bereiche berücksichtigt werden, die in dieser Finanzstatistik derzeit nicht oder nur teilweise enthalten sind, wie zB. Ausgliederungen in Form von Kapitalgesellschaften oder die Übertragung von Aufgaben auf Private bzw. Gemeindeverbände.

Folgende Indikatoren betreffend die finanzielle Situation der burgenländischen Gemeinden werden dargestellt:

1. Die Entwicklung der Einnahmen und Schulden samt Schuldendienst seit 2012;
2. Der Finanzierungssaldo (Maastricht-Ergebnis) – Entwicklung seit 2012;
3. Die Erträge und Aufwendungen – absolute Werte;
4. Die Einnahmen und Ausgaben aus Transaktionen – absolute Werte;
5. Das Gebärungsergebnis, das Jahresergebnis, die freie Finanzspitze und der Finanzierungssaldo absolut und pro Kopf;
6. Der Schuldendienst und sonstige Finanzierungskosten absolut und pro Kopf;
7. Die Schulden absolut und pro Kopf;
8. Der Kassenbestand, die Einnahmen-, Ausgabenreste und das Soll-Ergebnis pro Gemeinde;
9. Die Datenblätter pro Gemeinde.

Die angeführten Einwohnerzahlen beziehen sich auf die Ergebnisse der Statistik des Bevölkerungsstandes zum Stichtag 31. Oktober 2014. Maßgeblich für diese Sammlung statistischer Auswertungen sind immer jene Einwohnerzahlen, die in dem betreffenden Haushaltsjahr der Abrechnung der Abgabenertragsanteile zugrunde gelegt wurden. Für das Haushaltsjahr 2016 sind somit die Einwohnerzahlen zum Stichtag 31. Oktober 2014 heranzuziehen.

Erläuterungen zur Finanzlage der burgenländischen Gemeinden

Erträge

Diese setzen sich aus den laufenden und einmaligen Erträgen zusammen.

Laufende Erträge

Darunter sind die Einnahmen aus den direkten Gemeindesteuern, wie Grundsteuer, Kommunalsteuer, Lustbarkeitsabgabe, Abgabe für das Halten von Tieren, Fremdenverkehrs- und Verwaltungsabgaben sowie sonstige Gemeindeabgaben, die Einnahmen aus dem Finanzausgleich, wie Abgabenertragsanteile an den gemeinschaftlichen Bundesabgaben und Finanzausgleichsgesetz, Gebühreneinnahmen, laufende Transferzahlungen, Ablieferungen von nettoveranschlagten Betrieben und sonstige ständig wiederkehrende Einnahmen zu verstehen.

Aufwendungen

Diese setzen sich aus den laufenden Aufwendungen und Aufwendungen für Instandhaltungen bzw. sonstigen und einmaligen Aufwendungen zusammen.

Laufende Aufwendungen

Darunter sind die Personalkosten, der Betriebs- und Verwaltungsaufwand, die Kosten für die Gemeindeorgane, Zinsen, laufende Transferzahlungen (Landesabgaben und Abgaben zwischen den Gemeinden, wie Schulbeiträge oder Beiträge an Verbände, vorwiegend Abwasserverbände) und sonstige ständig wiederkehrende Ausgaben subsumiert.

Transaktionen

Darunter sind einnahmen- und ausgabenseitige Vermögens- und Finanztransaktionen zu verstehen, wie Veräußerungen und Erwerb von Vermögen, Darlehensaufnahmen und –rückzahlungen, Rücklagenentnahmen und –zuführungen und die Abwicklung der Vorjahresüberschüsse oder –abgänge.

Gesamteinnahmen – Gesamtausgaben

Diese beinhalten alle Einnahmen und Ausgaben ohne Werte der internen Verrechnung (Zuführungen und Rückführungen und die zur Bereinigung des Maastricht-Ergebnisses getätigten Gewinnentnahmen von bzw. Investitions- und Tilgungszuschüsse an Unternehmungen und Betriebe mit marktbestimmter Tätigkeit).

Freie Finanzspitze

Sie zeigt den theoretisch möglichen freien Finanzspielraum der Gemeinde, bezogen auf das Haushaltsjahr, auf. Die Berechnung ergibt sich durch Gegenüberstellung der Erträge zu den Aufwendungen einschließlich der Tilgungsanteile für Fremdkapitalrückführungen. Die Finanzspitze als Finanzbeurteilungsinstrument ist in ihrem Absolutwert zu werten, da nur das Volumen der Finanzspitze die tatsächlichen Finanzierungsmöglichkeiten einer Gemeinde widerspiegelt. Ein diesbezüglicher Negativwert deutet entweder auf existente Finanzprobleme der Gemeinde hin, kann aber seine Ursache auch in einer falschen Ausgabenzuordnung haben (zB. die Verbuchung von Vermögenstransaktionen unter dem laufenden Aufwand – mangelnde Bilanzklarheit!). Durch außerordentliche Einnahmen bedeckte vorzeitige Darlehenstilgungen werden bei der Berechnung außer Acht gelassen. Wesentlich bei

der Kommentierung dieses Wertes ist die ausschließliche Jahresbezogenheit, die einen Rückschluss auf nachhaltige freie Finanzierungsspielräume bzw. -probleme einer Gemeinde nicht zulässt. Für eine Beurteilung ist daher der Durchschnittswert mehrerer Jahre heranzuziehen. Eine umfassende Bonitätsbeurteilung kann daher nur durch eine Detailprüfung abgegeben werden.

Schulden

Die Schulden der Gemeinden sind in Schulden für den hoheitlichen Bereich = ÖH (Maastricht-relevant) und Schulden für Betriebe mit marktbestimmter Tätigkeit (Gruppen 85 bis 89) = MB unterteilt. Hauptaugenmerk ist auf die Maastricht-relevanten Schulden des hoheitlichen Bereiches zu legen, da sie nicht oder nur zu einem geringen Teil durch zweckgebundene Einnahmen bedeckt werden können. Hierzu zählen Schulden für den Schul- und Kindergartenbau, Straßenbau, den Bau von öffentlichen Gebäuden und Anlagen usw. Zu den „Nicht-Maastricht-relevanten“ Schulden zählen besonders Schulden für die Abwasserbeseitigung, Wasserversorgung und die Schaffung von Wohn- und Geschäftsgebäuden (dies nur unter der Voraussetzung, dass Betriebe mit marktbestimmter Tätigkeit errichtet wurden).

Die Schuldaufnahmen im Jahr 2016 betragen insgesamt EUR 34.920.299,00 (2015: EUR 26.310.252,00), der Schuldenstand im hoheitlichen Bereich ist gegenüber dem Haushaltsjahr 2015 (EUR 103.901.367,00) auf EUR 116.498.601,00 gestiegen.

Bei der Beurteilung der Gemeinden mit hohem Schuldenstand im hoheitlichen Bereich ist zu bemerken, dass insbesondere „schnell wachsende“ Gemeinden hohe Infrastrukturkosten, wie zB. für Kindergärten, Schulen, Horte, Straßen udgl., haben. Zudem stellt die Errichtung von zentralen Einrichtungen (zB. Neue Mittelschulen, Hallenbädern) ein weiteres Kriterium dar, da diese Schulden lediglich bei der Sitzgemeinde ausgewiesen sind. Außerdem sind Investitionen über „Fremdfinanzierungen“ (Leasing, Finanzierung über Genossenschaften oder Gesellschaften usw.) in ihrer Gesamtgröße nicht in die Direkt-Verschuldung einbezogen.

Investitionen

Im Haushaltsjahr 2016 konnten in den Gemeindehaushalten Investitionssummen von rd. EUR 99,7 Mio. festgestellt werden.

Einmalige Aufwendungen und Ausgaben aus Transaktionen

Nach privatwirtschaftlichen buchhalterischen Grundsätzen wären werterhöhende Instandhaltungen zu aktivieren. Eine genaue Abgrenzung ist allerdings nicht möglich, da Zuordnungen sehr fallspezifisch zu behandeln wären. Die Instandhaltungen wurden daher nicht als laufende Aufwendungen, sondern bei den Transaktionen ausgewiesen.

Ergebnisse - Analyse

Das Jahresergebnis ist die Summe der Ergebnisse der laufenden Gebarung, der Finanztransaktionen und der Vermögensgebarung und beträgt im Jahr 2016 EUR 9.045.782,00.

Finanzierungssaldo

Der Finanzierungssaldo oder auch Maastricht-Ergebnis ist jener Wert, der der Neuverschuldung des öffentlichen Haushaltes entspricht. Im Sinne der Bestimmungen des Stabilitätspaktes sollte dieser Wert für die Gemeinden die NULL-Grenze nicht

unterschreiten (ordentlicher Stabilitätsbeitrag der Gemeinden). Die diesbezügliche Grafik zeigt auf, dass zwischen Voranschlägen und Rechnungsabschlüssen eine Differenz gegeben ist, was auf die mit größtmöglicher kaufmännischer Sorgfalt erstellten Voranschläge (Einnahmen mit unteren, Ausgaben mit oberen Grenzwerten) zurückzuführen ist und die Rechnungsabschlusswerte daher einen weit positiveren Wert ergeben.

Der negative diesbezügliche Wert der Rechnungsabschlüsse 2016 ist mit EUR -1.601.114,00 aufgrund eines geänderten Berechnungsmodus des Finanzierungssaldos betreffend die Investitions- und Tilgungszuschüsse gegeben.

Da bei der Berechnung der öffentlichen Finanzen gem. ESVG 2010 die Statistik Austria die Investitions- und Tilgungszuschüsse nicht mehr als „maastrichtschonend“ betrachtet, wurden die burgenländischen Gemeinden aufgefordert, zukünftig von diesen zahlungsunwirksamen Buchungen abzusehen. Wurden im Haushaltsjahr 2015 noch rd. EUR 7,2 Mio. Investitions- und Tilgungszuschüsse gebucht, ergab sich im Haushaltsjahr 2016 ein Buchungsbetrag von nur noch rd. EUR 3,8 Mio.

Laufende Ausgaben

Diese umfassen die Ausgaben aus dem Personal-, Refinanzierungs- (Schuldendienst, Miete, Leasing, Pacht usw.), Betriebs- und Verwaltungsaufwand (Energiebezüge, Versorgungs- und Entsorgungsbeiträge, Versicherungen, Telekommunikation, Rechts- und Beratungsaufwand usw.), den Transferleistungen (inklusive der Landesumlage und der Kosten für die Sozialleistungen an das Land, wie Sozial- und Behindertenhilfe, Jugendwohlfahrt und Pflegesicherung sowie die sonstigen Abgaben an das Land, wie Schul- und Heimerhaltungsbeiträge, Musikschulbeiträge, Pensionsbeiträge für Bürgermeister, Kreisärzte, Gemeindebedienstete, Krankenanstaltenabgangsbeiträge, Tierkörperverwertungsbeiträge, Sanitätsbeiträge und darüber hinaus Transferzahlungen an Gemeinden o.a.) und aus den Instandhaltungen.

Rangmäßige Darstellung einiger Ausgaben- und Einnahmengrößen

Die wertmäßige Darstellung und rangmäßige Zuordnung basiert grundsätzlich auf den Pro-Kopf-Werten. Ausnahmen bilden der Vergleich des Finanzierungssaldos und der freien Finanzspitze, da speziell in diesen Bereichen allein der Vergleich der tatsächlichen Werte die entsprechenden Rückschlüsse zulässt.

Gemeindedatenblatt

Dieses umfasst alle wesentlichen Ergebnisse einer Gemeinde bezogen auf das Haushaltsjahr unter Einbeziehung der Werte betreffend Kassastand und Einnahmen- und Ausgabenrückstände.

Kassenbestände

Der Kassenbestand stellt gleichzeitig das IST-Ergebnis dar. Negativwerte können ihre Ursache in Investitionen ohne entsprechende Bedeckung bzw. in der mangelhaften Eintreibung der Einnahmerrückstände finden. Beachtet werden sollten allerdings auch die Ausgabenrückstände, die in Konnex mit Kassenbestand und Einnahmerrückständen zu sehen sind. Ein Rückstandswert von über 10 % der Gesamteinnahmen oder Gesamtausgaben bedarf einer entsprechenden Analyse und eventuellen Gegensteuerung.

Schlussbemerkungen

Die Finanzstatistik soll einen ersten Überblick über die Finanzgebarung des betreffenden Haushaltsjahres geben. Eine stichhaltige Beurteilung der finanziellen Leistungsfähigkeit der Gemeinden ist aber nur durch Beobachtung mehrerer Jahresergebnisse unter Einbeziehung der Geldflüsse (IST-Werte) möglich. In besonderen Fällen ist eine aufsichtsbehördliche Entscheidungsfindung durch eine Detailprüfung „vor Ort“ zu ergänzen. Ein zielführender Vergleich von Einzelpositionen zwischen den Gemeinden besitzt nur dann Aussagekraft, wenn räumliche, größenmäßige oder infrastrukturelle Gegebenheiten (regionale Zugehörigkeit, Bevölkerungsanzahl, Betriebsansiedlungen, Anzahl der Ortsteile usw.) annähernd ident sind.

Entwicklung der Einnahmen und Schulden samt Schuldendienst

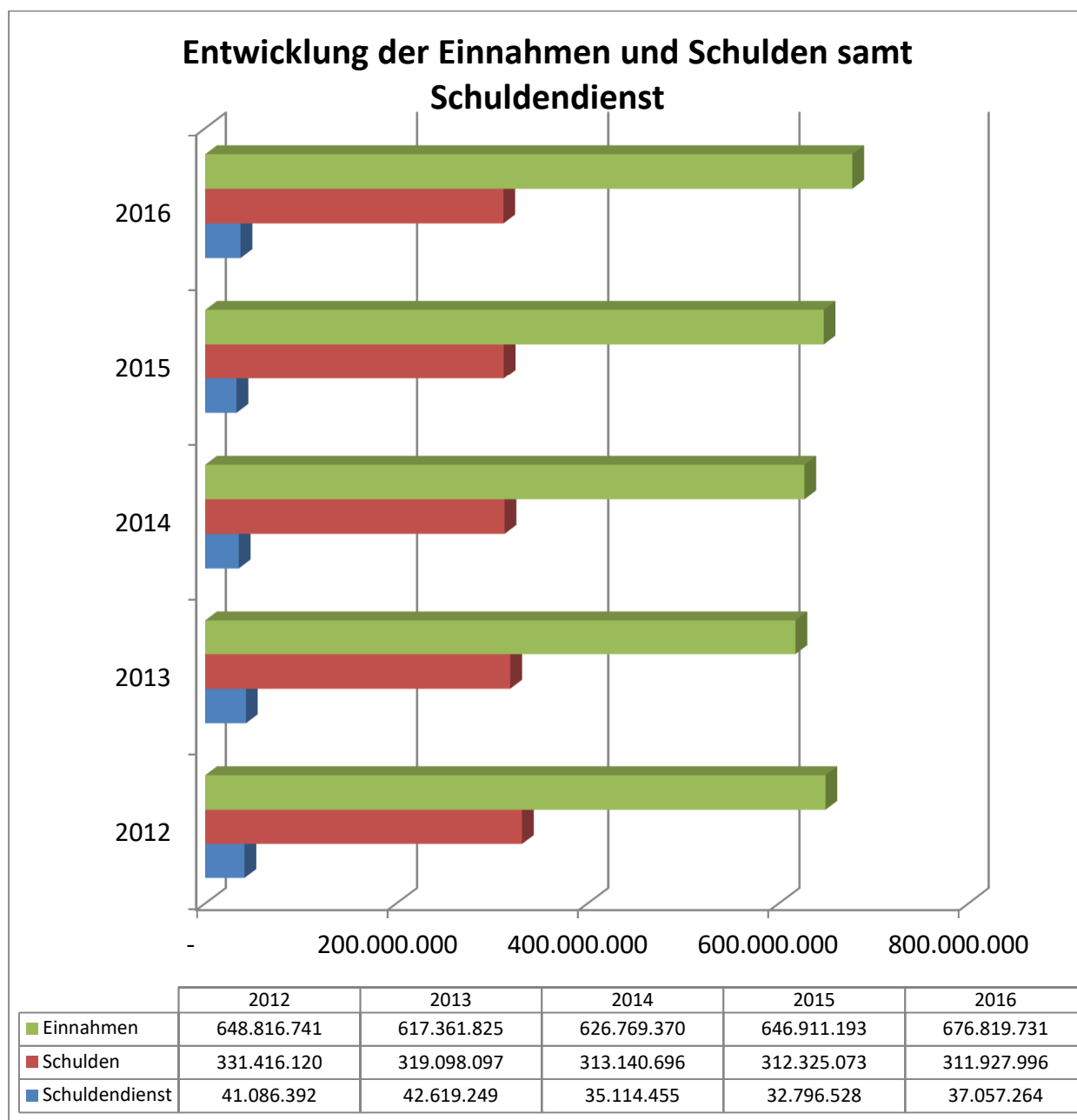

Finanzierungssaldo der burgenländischen Gemeinden

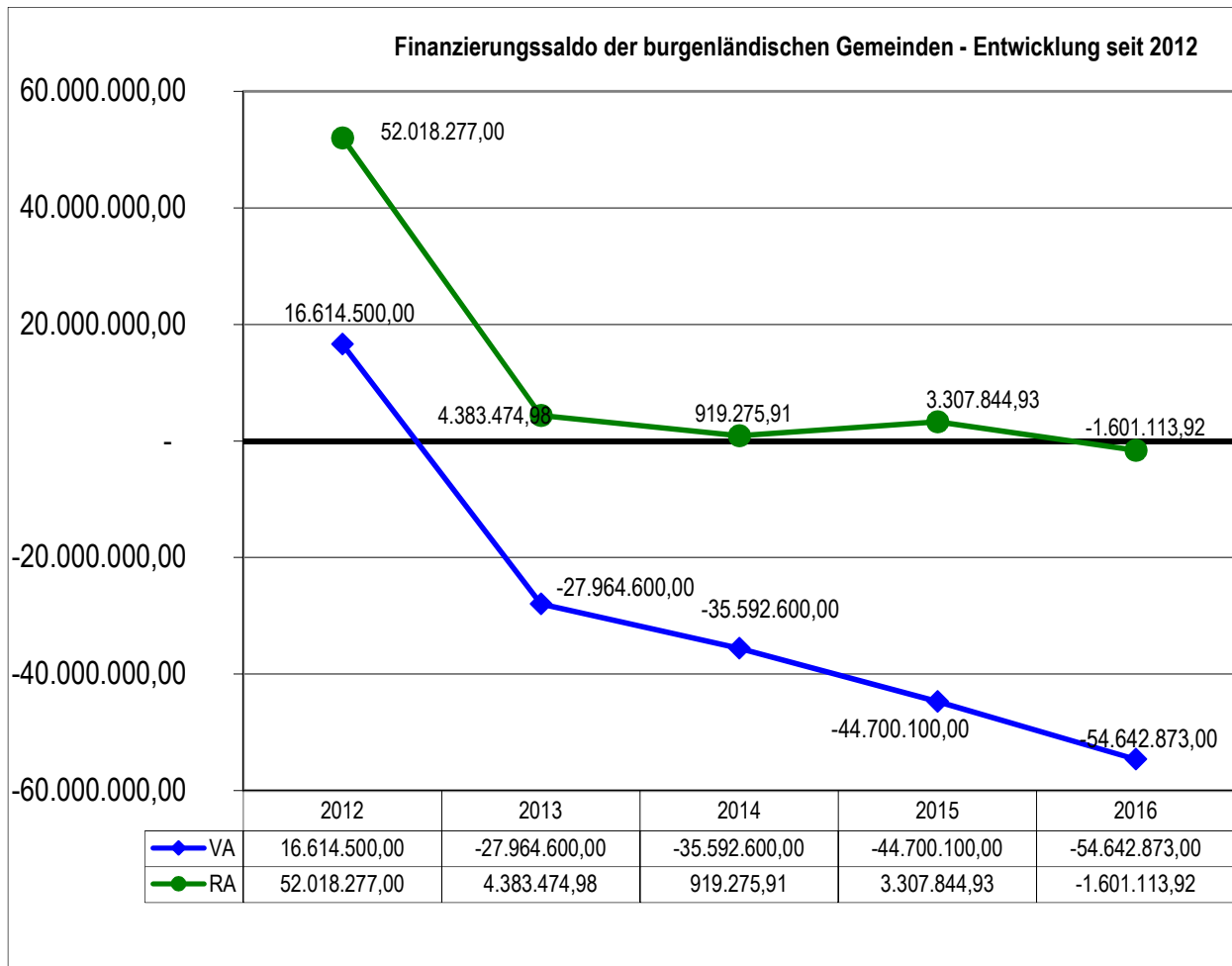

Der hohe positive Wert im Jahr 2012 ist auf den Verkauf der BEGAS-Anteile durch viele burgenländische Gemeinden zurück zu führen.

Erträge und Aufwendungen – absolute Werte

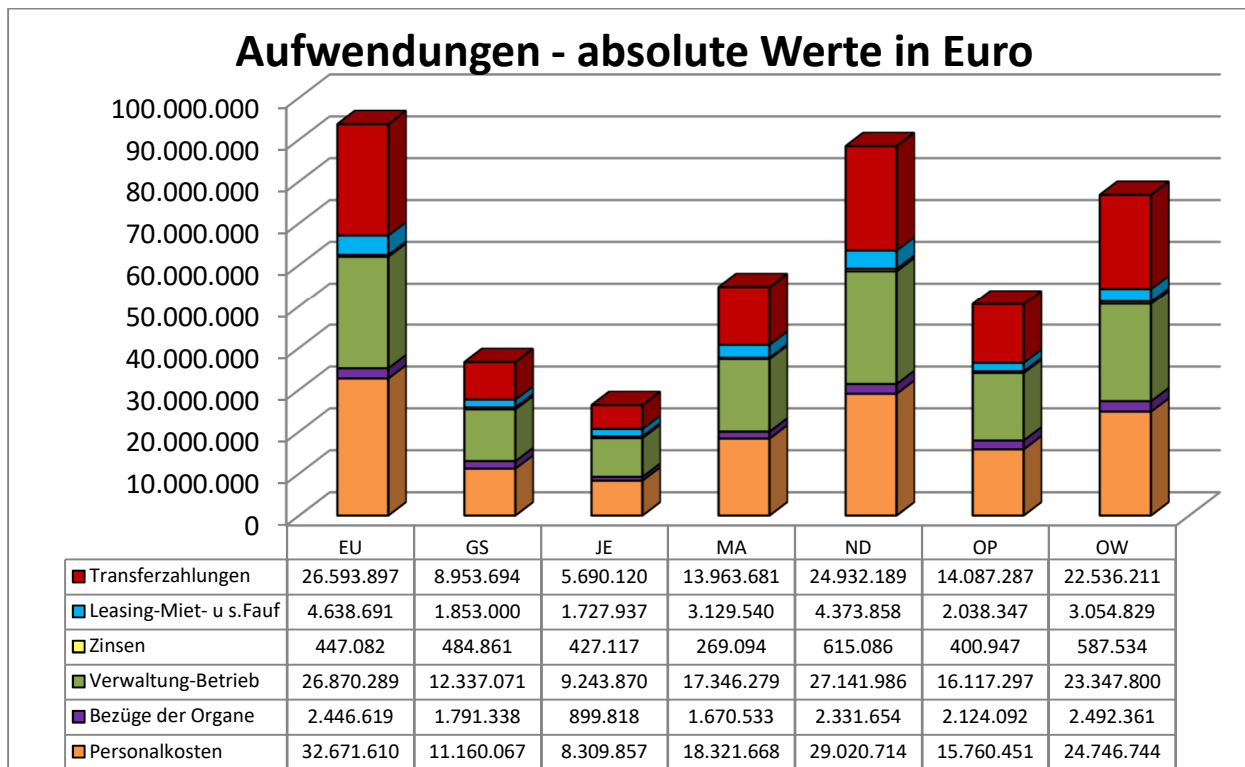
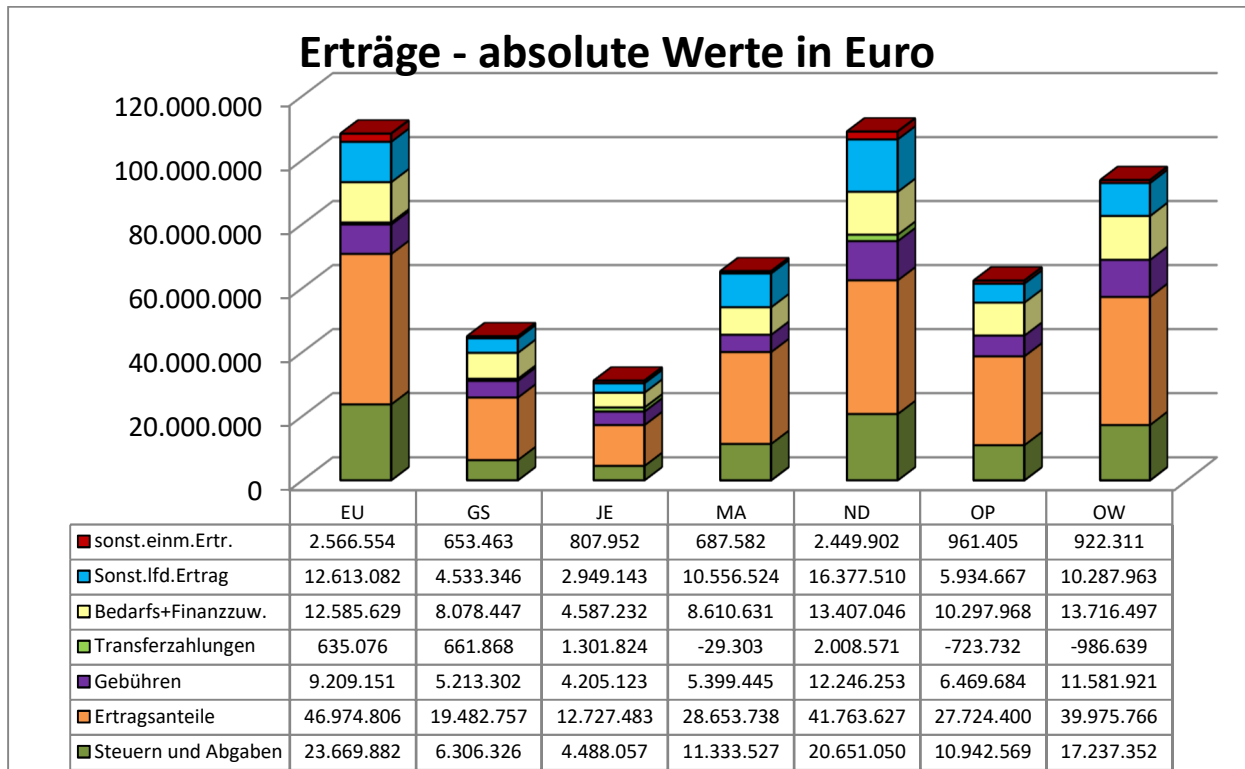

Einnahmen und Ausgaben aus Vermögens- und Finanztransaktionen – absolute Werte

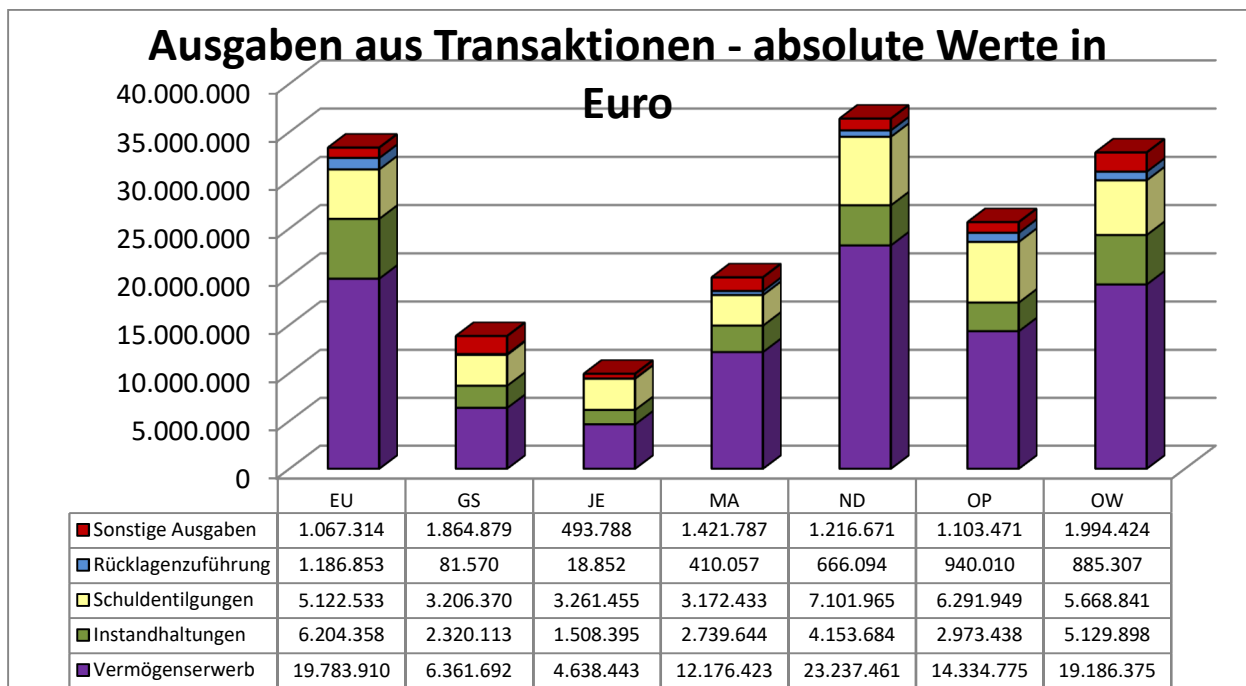
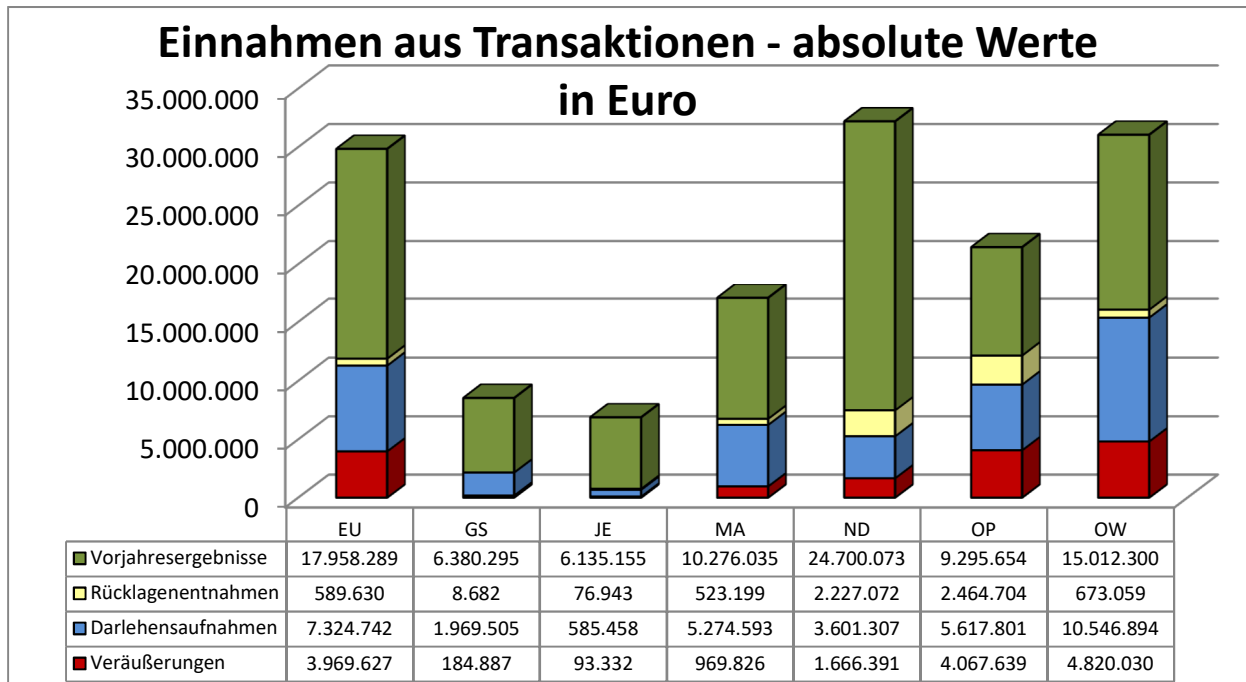

Ergebnisse absolute Werte und Pro Kopf Werte

Ergebnisse - absolute Werte in Euro

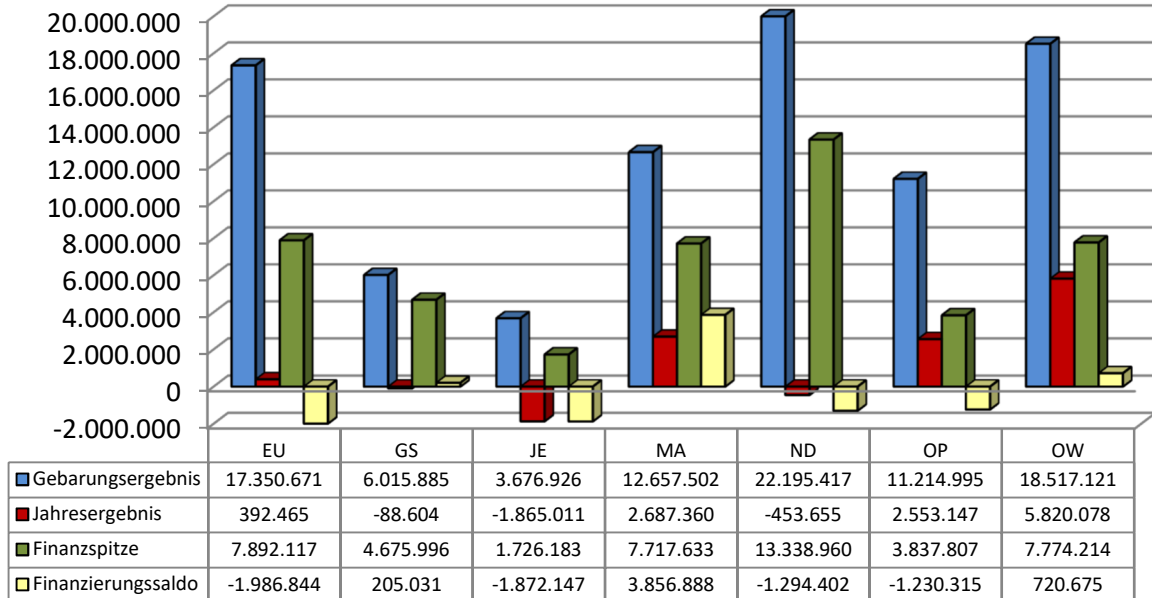

Ergebnisse - Pro Kopf in Euro

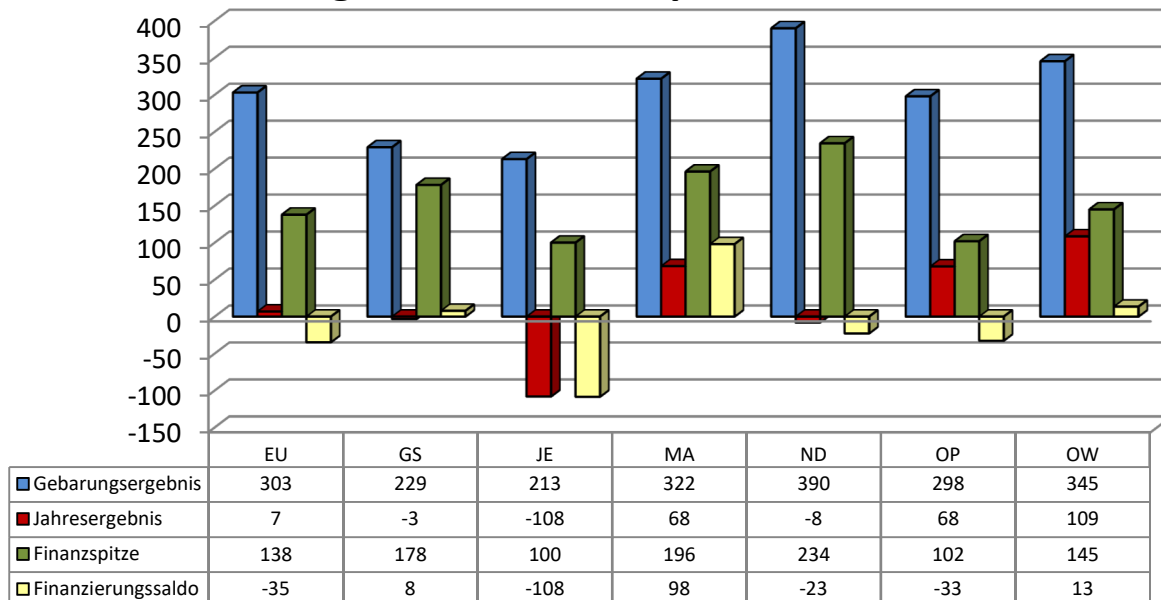

Schuldendienst absolute Werte und Pro Kopf Werte

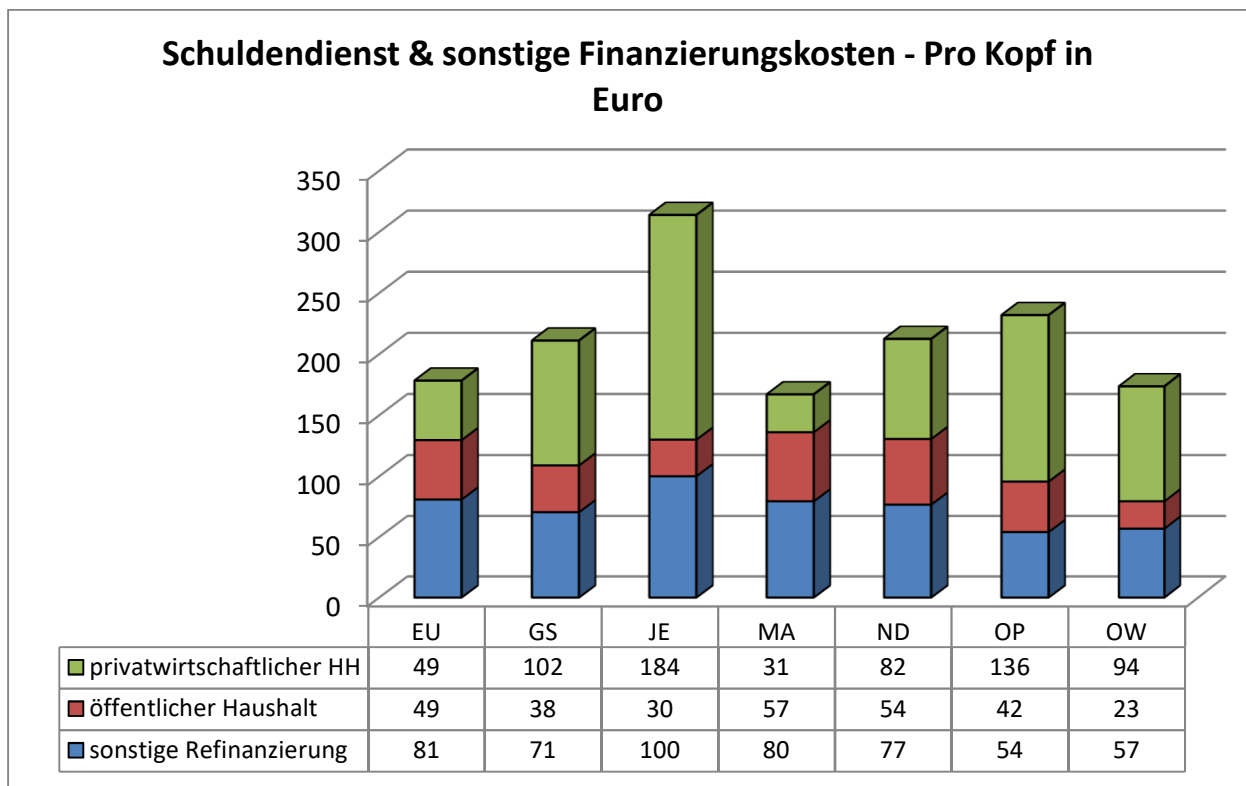
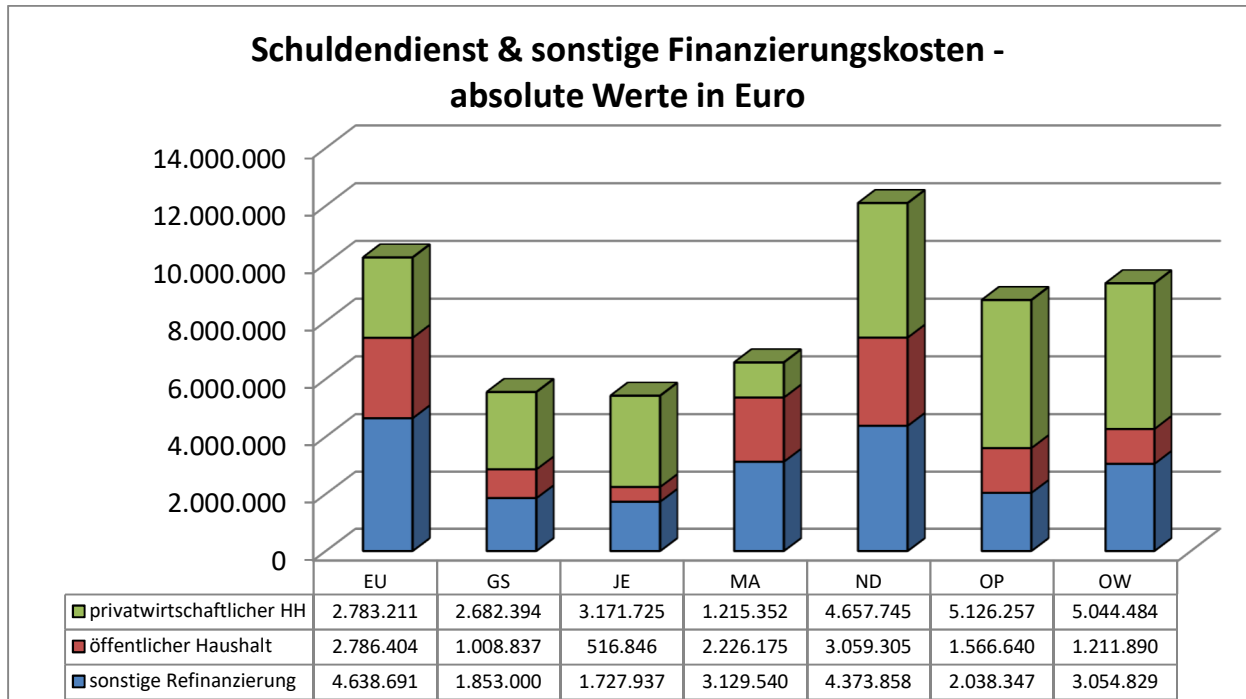

Schulden absolute Werte und Pro Kopf Werte

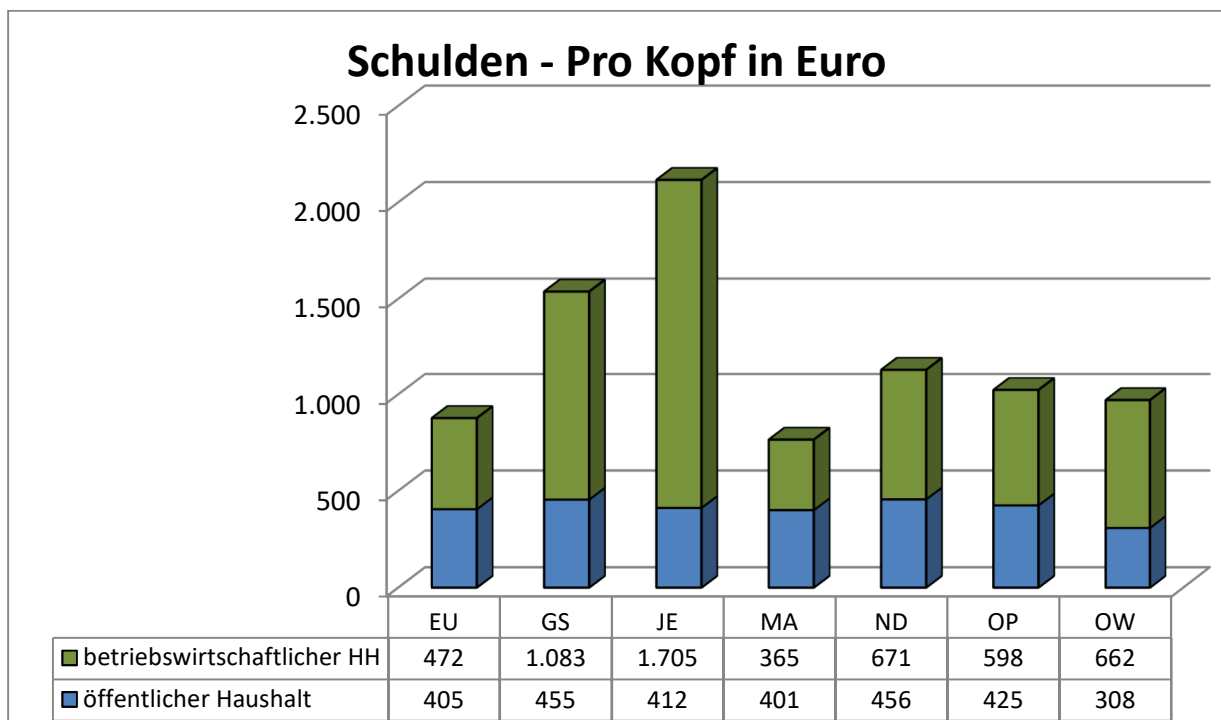
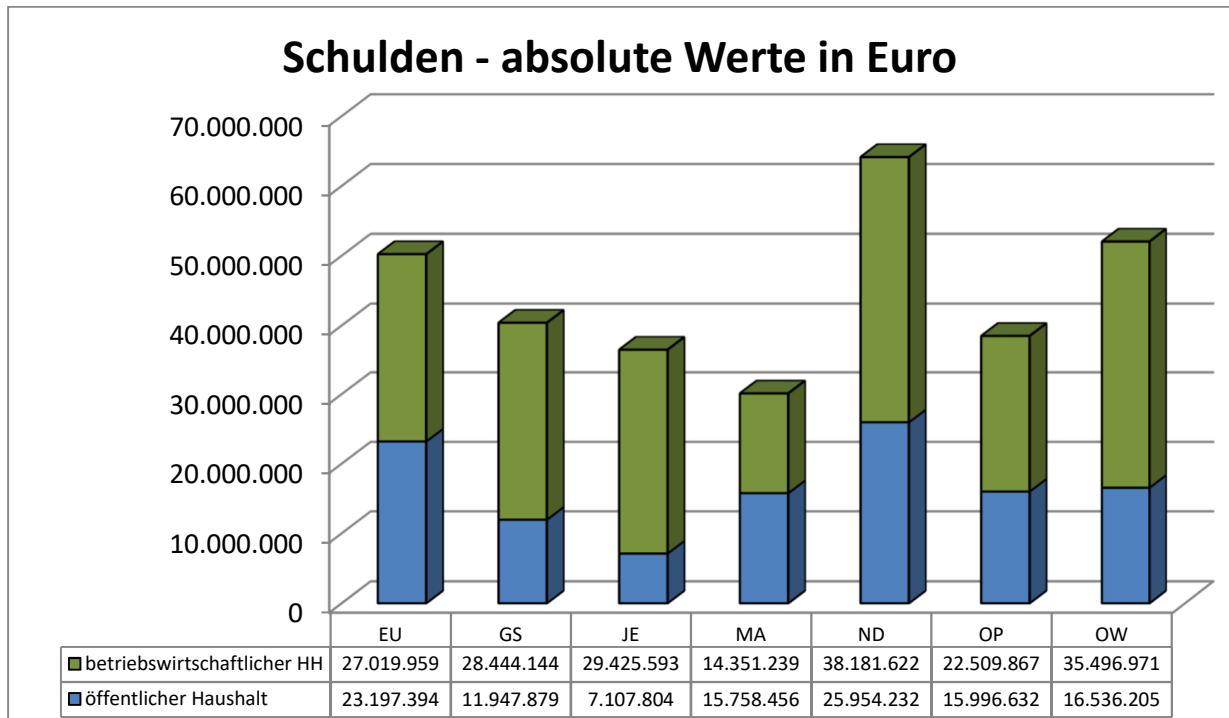

Kassenbestand - Ergebnisvergleich

GKZ	Gemeinde	IST-Ergebnis Kassenbestand	Einnahmen- reste	Ausgaben- reste	SOLL- Ergebnis	E- Reste in % d G-Einn	A- Reste in % d G-Ausg
	Land Burgenland	112.186.884	30.761.474	51.317.702	91.630.656	4,55%	8,77%
	Bezirk EU	22.340.210	5.914.231	10.903.718	17.350.723	4,20%	8,84%
10101	Eisenstadt	4.257.017	1.031.568	3.664.168	1.624.417	2,62%	9,69%
10201	Rust	662.618	425.267	285.891	801.995	6,47%	4,95%
10301	Breitenbrunn	1.268.867	166.157	80.919	1.354.105	3,19%	2,10%
10302	Donnerskirchen	78.340	125.515	69.079	134.776	4,25%	2,45%
10303	Großhöflein	1.812.883	136.990	777.061	1.172.812	3,51%	28,41%
10304	Hornstein	82.899	132.358	66.630	148.628	2,16%	1,12%
10305	Klingenbach	619.924	1.912	5.341	616.496	0,07%	0,27%
10306	Leithaprodersdorf	1.234.684	135.886	135.274	1.235.295	4,71%	8,21%
10320	Loretto	251.360	27.826	8.660	270.526	2,48%	1,01%
10307	Mörbisch am See	295.238	807.791	596.822	506.207	14,82%	12,07%
10308	Müllendorf	621.528	91.453	326.191	386.790	2,59%	10,39%
10309	Neufeld an der Leitha	1.352.291	160.588	477.929	1.034.951	1,97%	6,71%
10310	Oggau am Neusiedler See	1.553.392	39.439	85.370	1.507.461	0,95%	3,23%
10311	Oslip	116.711	59.241	123.288	52.664	2,89%	6,18%
10312	Purbach am Neusiedler See	300.721	302.320	584.179	18.862	5,43%	10,52%
10313	Sankt Margarethen im Burgenland	946.820	663.732	1.133.024	477.527	13,91%	26,38%
10314	Schützen am Gebirge	1.082.571	78.051	403.359	757.263	2,14%	13,97%
10315	Siegendorf	1.926.452	477.390	379.231	2.024.610	6,31%	6,85%
10316	Steinbrunn	412.227	247.219	93.043	566.403	4,70%	1,98%
10321	Stotzing	161.088	40.065	126.629	74.523	2,91%	9,73%
10317	Trausdorf an der Wulka	169.893	212.226	83.342	298.777	5,77%	2,46%
10318	Wimpassing an der Leitha	1.674.260	316.579	698.219	1.292.620	4,86%	13,38%
10319	Wulkaprodersdorf	1.009.742	197.994	575.973	631.764	3,93%	13,06%
10323	Zagersdorf	124.433	31.964	87.756	68.641	2,13%	6,13%
10322	Zillingtal	324.252	4.702	36.342	292.612	0,28%	2,66%
	Bezirk GS	6.083.697	2.332.202	2.400.014	6.015.885	4,25%	4,91%
10426	Bildein	148.672	72.322	25.598	195.396	9,10%	4,27%
10401	Bocksdorf	143.569	73.147	12.300	204.416	5,08%	0,99%
10402	Burgauberg-Neudauberg	370.280	103.767	60.521	413.526	4,32%	3,04%
10403	Eberau	194.339	215.940	193.597	216.682	8,71%	8,56%
10404	Gerersdorf-Sulz	169.638	55.618	80.565	144.690	3,12%	4,92%
10420	Großmürbisch	85.432	4.314	1.068	88.678	0,75%	0,22%
10405	Güssing	329.794	275.940	279.731	326.002	3,25%	3,43%
10406	Güttenbach	295.634	49.080	26.947	317.767	2,88%	1,94%
10418	Hackerberg	23.353	9.666	4.416	28.603	1,61%	0,77%
10407	Heiligenbrunn	59.102	25.438	11.668	72.873	1,73%	0,84%
10424	Heugraben	113.082	8.050	22.552	98.580	1,83%	6,60%
10421	Inzenhof	40.317	35.582	13.222	62.676	4,14%	1,66%
10422	Kleinmürbisch	2.889	2.994	29	5.854	0,52%	0,01%
10408	Kukmirn	14.771	265.626	337.164	-56.768	7,89%	9,84%
10428	Moschendorf	230.371	35.435	151.980	113.826	2,69%	12,65%
10409	Neuberg	279.923	30.990	18.241	292.673	1,54%	1,06%
10410	Neustift bei Güssing	-180	42.908	7.540	35.188	5,13%	0,94%
10411	Olbendorf	264.707	62.032	59.012	267.726	2,29%	2,42%

GKZ	Gemeinde	IST-Ergebnis Kassenbestand	Einnahmen- reste	Ausgaben- reste	SOLL- Ergebnis	E- Reste in % d G-Einn	A- Reste in % d G-Ausg
10412	Ollersdorf im Burgenland	-111.645	158.803	114.922	-67.764	12,26%	8,43%
10427	Rauchwart	351.297	17.732	13.212	355.817	1,17%	1,14%
10425	Rohr im Burgenland	750.749	15.818	35.726	730.841	1,20%	6,04%
10413	Sankt Michael im Burgenland	380.591	24.513	26.840	378.264	1,12%	1,48%
10414	Stegersbach	1.134.871	252.762	189.166	1.198.467	3,88%	3,56%
10415	Stinatz	33.495	66.311	74.141	25.665	3,27%	3,71%
10416	Strem	294.550	284.786	553.583	25.754	14,04%	27,64%
10417	Tobaj	-82.285	130.406	73.058	-24.937	4,90%	2,72%
10423	Tschanigraben	535.814	3.408	5.428	533.794	0,46%	2,54%
10419	Wörterberg	30.568	8.814	7.788	31.594	1,25%	1,16%
	Bezirk JE	4.759.447	2.343.339	3.425.861	3.676.926	6,05%	9,76%
10501	Deutsch Kaltenbrunn	263.953	252.426	27.868	488.511	8,76%	1,17%
10502	Eltendorf	368.673	75.979	83.768	360.884	3,93%	5,32%
10503	Heiligenkreuz im Lafnitztal	1.471.946	288.762	297.017	1.463.691	4,92%	6,75%
10504	Jennersdorf	1.359.135	1.104.987	589.385	1.874.737	10,73%	6,99%
10511	Königsdorf	88.156	57.498	94.293	51.362	4,19%	7,14%
10505	Minihof-Liebau	-88	52.176	151.329	-99.241	2,85%	7,85%
10506	Mogersdorf	87.718	46.716	76.767	57.667	2,40%	4,06%
10512	Mühlgraben	360.912	14.912	97.741	278.083	1,46%	13,11%
10507	Neuhaus am Klausenbach	-21.009	87.253	42.193	24.051	4,07%	1,99%
10508	Rudersdorf	-312.114	204.955	1.539.437	-1.646.597	5,65%	29,20%
10509	Sankt Martin an der Raab	1.021.184	116.497	411.769	725.912	2,69%	11,44%
10510	Weichselbaum	70.980	41.179	14.294	97.865	2,72%	1,01%
	Bezirk MA	13.605.545	4.499.591	5.447.634	12.657.502	5,33%	7,59%
10616	Antau	793.413	35.471	300.811	528.073	2,08%	25,56%
10611	Bad Sauerbrunn	64.745	714.310	617.515	161.539	16,79%	15,09%
10617	Baumgarten	323.856	103.585	179.854	247.587	5,34%	10,63%
10601	Draßburg	105.244	80.327	91.367	94.204	3,98%	4,74%
10602	Forchtenstein	2.454.126	218.178	591.952	2.080.352	2,73%	10,03%
10603	Hirm	246.009	16.468	108.677	153.800	0,66%	4,66%
10619	Krensdorf	503.770	408.644	46.745	865.670	19,80%	3,90%
10604	Loipersbach	986.870	23.186	9.389	1.000.667	0,92%	0,62%
10605	Marz	608.928	134.015	61.945	680.999	3,18%	1,75%
10606	Mattersburg	207.617	1.252.696	323.583	1.136.730	7,43%	2,06%
10607	Neudörfel	1.030.180	656.241	890.535	795.886	6,58%	9,70%
10608	Pöttelsdorf	450.533	54.032	87.442	417.123	2,64%	5,37%
10609	Pötsching	2.269.518	222.897	1.154.865	1.337.550	3,35%	21,76%
10610	Rohrbach bei Mattersburg	234.639	149.420	239.103	144.956	3,89%	6,47%
10612	Schattendorf	1.742.492	102.837	373.159	1.472.170	2,18%	11,51%
10613	Sieggraben	64.313	74.127	20.432	118.008	3,45%	1,01%
10614	Sigleß	511.302	69.502	179.359	401.445	3,55%	11,17%
10615	Wiesen	372.039	157.238	80.340	448.937	3,88%	2,23%
10618	Zemendorf-Stöttera	635.950	26.417	90.559	571.807	0,89%	3,76%
	Bezirk ND	28.307.650	8.470.589	14.583.122	22.195.117	5,86%	11,91%
10701	Andau	2.066.010	368.348	64.148	2.370.210	5,36%	1,43%
10702	Apetlon	868.420	185.699	467.908	586.212	5,22%	15,74%
10703	Bruckneudorf	1.764.313	142.716	76.281	1.830.747	2,19%	1,62%
10704	Deutsch Jahrndorf	435.551	53.179	285.715	203.015	4,33%	27,84%
10727	Edelstal	181.027	48.601	95.680	133.948	2,11%	4,41%
10705	Frauenkirchen	4.560.284	400.324	121.960	4.838.649	3,65%	1,99%

GKZ	Gemeinde	IST-Ergebnis Kassenbestand	Einnahmen- reste	Ausgaben- reste	SOLL- Ergebnis	E- Reste in % d G-Einn	A- Reste in % d G-Ausg
10706	Gattendorf	939.669	280.988	1.031.068	189.590	10,63%	42,01%
10707	Gols	1.181.297	808.628	751.455	1.238.470	8,79%	9,44%
10708	Halbturn	1.444.974	93.485	599.306	939.154	1,54%	11,64%
10709	Illmitz	3.046.066	286.723	1.886.560	1.446.230	5,18%	46,08%
10710	Jois	1.298.966	385.713	245.909	1.438.770	8,27%	7,63%
10711	Kittsee	1.226.684	393.574	150.975	1.469.282	5,32%	2,54%
10712	Mönchhof	1.839.910	391.749	833.274	1.398.385	7,42%	21,48%
10725	Neudorf	670.531	138.758	529.421	279.868	5,82%	25,15%
10713	Neusiedl am See	-1.309.001	1.873.778	1.878.619	-1.313.842	11,07%	10,30%
10714	Nickelsdorf	917.192	218.324	786.111	349.405	6,26%	25,03%
10715	Pama	713.543	27.373	798	740.118	0,97%	0,04%
10716	Pamhagen	248.796	396.973	113.854	531.914	10,75%	3,60%
10717	Parndorf	-156.424	768.302	775.860	-163.982	6,42%	6,39%
10718	Podersdorf am See	1.363.828	562.976	993.501	933.302	8,33%	17,06%
10726	Potzneusiedl	519.814	76.924	317.204	279.534	5,04%	25,45%
10719	Sankt Andrä am Zicksee	470.348	29.952	670.109	-169.808	0,90%	19,09%
10720	Tadten	797.281	44.200	227.911	613.571	1,62%	10,78%
10721	Wallern im Burgenland	491.352	221.417	217.692	495.077	6,62%	7,63%
10722	Weiden am See	971.242	142.704	560.144	553.802	2,32%	10,01%
10723	Winden am See	739.393	84.486	491.998	331.880	3,36%	22,54%
10724	Zurndorf	1.016.586	44.694	409.662	651.618	0,95%	10,06%
	Bezirk OP	15.884.238	2.399.207	7.066.062	11.217.383	2,79%	9,45%
10801	Deutschkreutz	1.020.487	95.945	394.790	721.641	1,72%	8,16%
10802	Draßmarkt	403.281	13.219	40.232	376.268	0,53%	1,89%
10803	Frankenau-Unterpullendorf	1.184.002	25.502	660.392	549.112	1,06%	35,78%
10804	Großwarasdorf	2.062.381	102.981	1.873.567	291.795	3,24%	64,83%
10805	Horitschon	614.835	168.972	121.048	662.759	3,92%	3,32%
10806	Kaisersdorf	95.757	10.657	20.005	86.409	1,12%	2,31%
10807	Kobersdorf	32.493	360.624	331.556	61.561	7,98%	7,44%
10808	Lackenbach	366.220	34.312	28.076	372.456	1,52%	1,49%
10824	Lackendorf	-182.531	3.330	-311.731	132.530	0,28%	-30,02%
10809	Lockenhaus	596.393	200.113	267.180	529.326	4,26%	6,41%
10810	Lutzmannsburg	605.218	51.963	255.232	401.949	2,15%	12,66%
10811	Mannersdorf an der Rabnitz	1.235.629	113.797	78.328	1.271.098	3,01%	3,13%
10812	Markt Sankt Martin	244.737	42.989	186.672	101.055	1,95%	8,89%
10813	Neckenmarkt	104.259	60.063	97.302	67.021	1,94%	3,22%
10814	Neutal	527.988	72.937	242.100	358.825	2,11%	7,80%
10815	Nikitsch	1.346.659	189.237	607.112	928.784	2,33%	8,43%
10828	Oberloisdorf	93.990	1.752	13.937	81.805	0,14%	1,22%
10816	Oberpullendorf	790.387	159.738	106.307	843.818	2,27%	1,72%
10817	Pilgersdorf	727.182	44.167	609.026	162.323	1,47%	21,42%
10818	Piringsdorf	6.167	34.550	18.877	21.840	2,57%	1,43%
10819	Raiding	53.830	226.343	145.283	134.889	10,64%	7,29%
10820	Ritzing	617.148	15.043	56.126	576.066	0,67%	3,39%
10821	Steinberg-Dörfel	685.924	226.988	152.184	760.729	6,08%	5,12%
10822	Stoob	838.432	48.228	798.888	87.772	1,35%	23,01%
10825	Unterfrauenhaid	68.200	19.304	30.967	56.537	1,78%	3,01%
10826	Unterrabnitz-Schwendgraben	149.897	24.928	16.991	157.835	1,97%	1,54%
10827	Weingraben	931.072	32.678	54.622	909.128	2,04%	7,87%
10823	Weppersdorf	664.200	18.845	170.994	512.052	0,60%	6,48%

GKZ	Gemeinde	IST-Ergebnis Kassenbestand	Einnahmen- reste	Ausgaben- reste	SOLL- Ergebnis	E- Reste in % d G-Einn	A- Reste in % d G-Ausg
	Bezirk OW	21.206.098	4.802.314	7.491.291	18.517.121	3,77%	6,88%
10901	Bad Tatzmannsdorf	1.323.866	134.850	543.679	915.038	2,36%	11,35%
10931	Badersdorf	296.165	2.791	41.746	257.210	0,30%	6,28%
10902	Bernstein	541.934	86.512	572.610	55.836	2,36%	15,86%
10903	Deutsch Schützen - Eisenberg	169.487	52.809	43.331	178.964	2,26%	2,01%
10904	Grafenschachen	98.255	18.727	85.221	31.761	0,85%	3,92%
10905	Großpetersdorf	808.699	685.549	615.934	878.315	8,16%	8,19%
10906	Hannersdorf	158.750	34.671	256	193.165	2,16%	0,02%
10930	Jabing	613.919	39.688	33.453	620.155	2,30%	3,02%
10907	Kemeten	85.064	42.010	28.881	98.192	1,63%	1,17%
10908	Kohfidisch	430.236	95.710	68.623	457.324	3,06%	2,57%
10909	Litzelsdorf	-196.589	317.598	113.532	7.477	16,35%	5,87%
10910	Loipersdorf-Kitzladen	658.090	99.756	46.336	711.511	3,50%	2,17%
10911	Mariasdorf	359.524	121.062	178.280	302.306	5,38%	9,15%
10912	Markt Allhau	267.795	170.517	73.053	365.258	4,36%	2,06%
10913	Markt Neuhodis	571.762	253.987	276.246	549.503	13,97%	21,77%
10914	Mischendorf	1.198.308	46.239	396.660	847.888	1,59%	19,27%
10929	Neustift an der Lafnitz	271.126	14.142	225.292	59.976	1,11%	18,51%
10915	Oberdorf im Burgenland	61.799	43.551	38.544	66.807	3,01%	2,79%
10916	Oberschützen	1.876.792	232.747	1.201.506	908.033	4,14%	25,49%
10917	Oberwart	4.903.512	474.284	935.654	4.442.142	1,65%	3,86%
10918	Pinkafeld	509.664	894.201	444.472	959.394	7,23%	3,90%
10919	Rechnitz	1.190.686	273.214	45.685	1.418.216	4,84%	1,08%
10920	Riedlingsdorf	774.117	32.563	230.472	576.207	1,17%	10,42%
10921	Rotenturm an der Pinka	199.366	51.076	111.593	138.849	2,56%	6,02%
10922	Schachendorf	153.110	59.659	6.946	205.823	4,42%	0,61%
10932	Schandorf	18.018	97.224	43.998	71.243	17,70%	9,20%
10923	Stadtschlaining	1.376.282	172.694	743.659	805.317	2,82%	13,98%
10924	Unterkohlstätten	1.461.075	14.219	46.054	1.429.240	0,49%	3,17%
10925	Untervart	69.102	133.302	42.636	159.768	5,13%	1,75%
10926	Weiden bei Rechnitz	364.718	14.827	57.302	322.244	0,82%	3,86%
10927	Wiesfleck	457.173	26.418	101.548	382.043	1,19%	5,53%
10928	Wolfau	134.290	65.718	98.090	101.917	3,16%	4,97%

DATENBLATT LANDESÜBERSICHT

Land Burgenland

Gemeindestatus:

PLZ: GKZ:

Einwohner laut Registerzählung 2014: 288.307

politischer Bezirk:

	EURO		EURO
Gesamteinnahmen ¹⁾	676.819.731	Gesamtausgaben ¹⁾	585.213.983
¹⁾ ohne Zuführungen und Investitions- und Tilgungszuschüsse		¹⁾ ohne Zuführungen und Investitions- und Tilgungszuschüsse	
Davon Erträge:		Davon Aufwendungen:	
Steuern und Abgaben	94.628.765	Personalkosten	139.991.112
Abgabenertragsanteile	217.302.577	Bezüge der gewählten Organe	13.756.414
Gebühren	54.324.880	Verwaltungs- und Betriebsaufwand-ohne 2	132.404.591
Transferzahlungen	2.867.664	Zinsen für Finanzschulden	3.231.720
Bedarfs- und Finanzzuweisungen lfd.	71.283.449	Transferzahlungen	116.757.081
Sonstige laufende Erträge	63.252.234	Sonstige laufende Aufwendungen 4)	0
Laufende Erträge	503.659.569	Laufende Aufwendungen	406.140.917
Einmalige Erträge	9.049.169	Instandhaltungen 2)	25.029.530
Kapitaltransfer	17.097.873	Kapitaltransfer und sonstige einmalige	9.162.334
Gesamterträge	529.806.611	Gesamtaufwendungen	440.332.782
Davon Transaktionen:		Davon Transaktionen:	
Veräußerungen von Vermögen	15.771.732	Erwerb von Vermögen	99.719.080
Darlehensaufnahmen	34.920.299	Rückzahlung von Finanzschulden	33.825.545
Rücklagenentnahmen	6.563.289	Rücklagenzuführungen	4.188.743
Vorjahresüberschuss	89.757.801	Vorjahresabgang	7.147.835
Vermögens- und Finanztransaktionen	147.013.121	Vermögens- und Finanztransaktionen	144.881.202

	EURO	Pro-Kopf	Rang #	
Gebarungsergebnis	91.628.517	318		
Jahresergebnis	9.045.782	31		vorz. Tilgung
Finanzierungssaldo (Maastricht-Ergebnis)	-1.601.114	-6		5.032.922
Finanzspitze (= lfd. Erträge – lfd. Ausgaben)	46.962.909	163		9,3% der lfd. Erträge

	EURO	Pro-Kopf	Rang #
Schulden gesamt	311.927.996	1.082	
Schulden für den öffentlichen Haushalt	116.498.601	404	
Schulden für marktbestimmte Betriebe	195.429.394	678	

Haftungen: 189.052.304

	EURO	Pro-Kopf	Rang #	
Schuldendienst gesamt	37.057.264	129		7,4% der lfd. Erträge
SD für den öffentlichen Haushalt	12.376.097	43		2,5% der lfd. Erträge
SD für marktbestimmte Betriebe	24.681.167	86		4,9% der lfd. Erträge
Leasing- Miet- und sonst. Refinanzierung 3)	20.816.203	72		4,1% der lfd. Erträge

	EURO	Pro-Kopf	Rang #	
Refinanzierungsaufwand gesamt	57.873.467	201		11,5% der lfd. Erträge
Personalkosten	139.991.112	486		27,8% der lfd. Erträge
laufende Transferleistungen *)	116.757.081	405		23,2% der lfd. Erträge
Bezüge der gewählten Organe	13.756.414	48		2,7% der lfd. Erträge
Verwaltungs- und Betriebsaufwand-ohne 2, 3 mit 4	111.588.388	387		22,2% der lfd. Erträge
Instandhaltungen	25.029.530	87		5,0% der lfd. Erträge
laufende Ausgaben	464.995.992	1.613		92,3% der lfd. Erträge

*) davon Landesumlage	20.494.767	71		4,1% der lfd. Erträge
*) davon Sozialleistungen an das Land	56.249.382	195		11,2% der lfd. Erträge

Kassenbestand per 31.12.2016	112.186.884	389		
offene Forderungen	30.761.474	(schließliche Reste des OH, des AOH und der DL)		
offene Verbindlichkeiten (inkl. Rücklagen)	51.317.702			

Rundungsdifferenzen sind möglich

Rang # = Platzierung nach Pro-Kopf-Werten innerhalb der bgld. Gemeinden

**DATENBLÄTTER
BEZIRK
EISENSTADT-UMGEBUNG**

Bezirk Eisenstadt-Umgebung

Gemeindestatus:

PLZ: GKZ:

Einwohner laut Registerzählung 2014: 57.257

politischer Bezirk:

	EURO		EURO
Gesamteinnahmen ¹⁾	140.745.218	Gesamtausgaben ¹⁾	123.393.229
¹⁾ ohne Zuführungen und Investitions- und Tilgungszuschüsse		¹⁾ ohne Zuführungen und Investitions- und Tilgungszuschüsse	
Davon Erträge:		Davon Aufwendungen:	
Steuern und Abgaben	23.669.882	Personalkosten	32.671.610
Abgabenertragsanteile	46.974.806	Bezüge der gewählten Organe	2.446.619
Gebühren	9.209.151	Verwaltungs- und Betriebsaufwand-ohne 2	26.870.289
Transferzahlungen	635.076	Zinsen für Finanzschulden	447.082
Bedarfs- und Finanzzuweisungen lfd.	12.585.629	Transferzahlungen	26.593.897
Sonstige laufende Erträge	12.613.082	Sonstige laufende Aufwendungen 4)	0
Laufende Erträge	105.687.626	Laufende Aufwendungen	89.029.497
Einmalige Erträge	2.566.554	Instandhaltungen 2)	6.204.358
Kapitaltransfer	2.648.751	Kapitaltransfer und sonstige einmalige	1.067.314
Gesamterträge	110.902.931	Gesamtaufwendungen	96.301.169
Davon Transaktionen:		Davon Transaktionen:	
Veräußerungen von Vermögen	3.969.627	Erwerb von Vermögen	19.783.910
Darlehensaufnahmen	7.324.742	Rückzahlung von Finanzschulden	5.122.533
Rücklagenentnahmen	589.630	Rücklagenzuführungen	1.186.853
Vorjahresüberschuss	17.958.289	Vorjahresabgang	998.764
Vermögens- und Finanztransaktionen	29.842.288	Vermögens- und Finanztransaktionen	27.092.060

	EURO	Pro-Kopf	Rang #	
Gebarungsergebnis	17.350.671	303		
Jahresergebnis	392.465	7		vorz. Tilgung 376.000
Finanzierungssaldo (Maastricht-Ergebnis)	-1.986.844	-35		
Finanzspitze (= lfd. Erträge – lfd. Ausgaben)	7.892.117	138		7,5% der lfd. Erträge

Schulden gesamt	50.217.354	877	
Schulden für den öffentlichen Haushalt	23.197.394	405	
Schulden für marktbestimmte Betriebe	27.019.959	472	

Haftungen: 29.731.872

Schuldendienst gesamt	5.569.614	97		5,3%	der lfd. Erträge
SD für den öffentlichen Haushalt	2.786.404	49		2,6%	der lfd. Erträge
SD für marktbestimmte Betriebe	2.783.211	49		2,6%	der lfd. Erträge
Leasing- Miet- und sonst.Refinanzierung 3)	4.638.691	81		4,4%	der lfd. Erträge

Refinanzierungsaufwand gesamt	10.208.305	178		9,7%	der lfd. Erträge
Personalkosten	32.671.610	571		30,9%	der lfd. Erträge
laufende Transferleistungen *)	26.593.897	464		25,2%	der lfd. Erträge
Bezüge der gewählten Organe	2.446.619	43		2,3%	der lfd. Erträge
Verwaltungs- und Betriebsaufwand-ohne 2, 3 mit 4	22.231.597	388		21,0%	der lfd. Erträge
Instandhaltungen	6.204.358	108		5,9%	der lfd. Erträge
laufende Ausgaben	100.356.387	1.753		95,0%	der lfd. Erträge

*) davon Landesumlage	4.800.332	84		4,5%	der lfd. Erträge
*) davon Sozialleistungen an das Land	12.635.956	221		12,0%	der lfd. Erträge

Kassenbestand per 31.12.2016	22.340.210	390			
offene Forderungen	5.914.231	(schließliche Reste des OH, des AOH und der DL)			
offene Verbindlichkeiten (inkl. Rücklagen)	10.903.718				

Rundungsdifferenzen sind möglich

Rang # = Platzierung nach Pro-Kopf-Werten innerhalb der bgld. Gemeinden

Gemeinde: Eisenstadt

Gemeindestatus: Freistadt

PLZ: 7000 GKZ: 10101 Einwohner laut Registerzählung 2014: 13.659

politischer Bezirk: Eisenstadt-Umgebung

	EURO		EURO
Gesamteinnahmen 1)	39.437.955	Gesamtausgaben 1)	37.813.538
1) ohne Zuführungen und Investitions- und Tilgungszuschüsse		1) ohne Zuführungen und Investitions- und Tilgungszuschüsse	
Davon Erträge:		Davon Aufwendungen:	
Steuern und Abgaben	11.497.845	Personalkosten	10.511.576
Abgabenertragsanteile	14.263.845	Bezüge der gewählten Organe	453.463
Gebühren	2.358.313	Verwaltungs- und Betriebsaufwand-ohne 2	7.525.997
Transferzahlungen	456.638	Zinsen für Finanzschulden	165.359
Bedarfs- und Finanzzuweisungen lfd.	2.038.931	Transferzahlungen	9.807.651
Sonstige laufende Erträge	2.885.337	Sonstige laufende Aufwendungen 4)	0
Laufende Erträge	33.500.909	Laufende Aufwendungen	28.464.046
Einmalige Erträge	476.871	Instandhaltungen 2)	2.829.345
Kapitaltransfer	9.179	Kapitaltransfer und sonstige einmalige	259.305
Gesamterträge	33.986.959	Gesamtaufwendungen	31.552.696
Davon Transaktionen:		Davon Transaktionen:	
Veräußerungen von Vermögen	1.467.850	Erwerb von Vermögen	4.856.328
Darlehensaufnahmen	2.380.000	Rückzahlung von Finanzschulden	1.404.504
Rücklagenentnahmen	0	Rücklagenzuführungen	10
Vorjahresüberschuss	1.603.145	Vorjahresabgang	0
Vermögens- und Finanztransaktionen	5.450.995	Vermögens- und Finanztransaktionen	6.260.842

	EURO	Pro-Kopf	Rang #	
Gebarungsergebnis	1.624.417	119	126	
Jahresergebnis	21.272	2	103	
Finanzierungssaldo (Maastricht-Ergebnis)	-853.856	-63	127	0
Finanzspitze (= lfd. Erträge – lfd. Ausgaben)	1.277.010	93	125	3,8% der lfd. Erträge

Schulden gesamt	21.905.939	1.604	140
Schulden für den öffentlichen Haushalt	6.805.357	498	127
Schulden für marktbestimmte Betriebe	15.100.582	1.106	139

Haftungen: 9.619.507

Schuldendienst gesamt	1.569.862	115	106	4,7%	der lfd. Erträge
SD für den öffentlichen Haushalt	454.620	33	107	1,4%	der lfd. Erträge
SD für marktbestimmte Betriebe	1.115.243	82	114	3,3%	der lfd. Erträge
Leasing- Miet- und sonst. Refinanzierung 3)	1.660.463	122	150	5,0%	der lfd. Erträge

Refinanzierungsaufwand gesamt	3.230.325	236	126	9,6%	der lfd. Erträge
Personalkosten	10.511.576	770	170	31,4%	der lfd. Erträge
laufende Transferleistungen *)	9.807.651	718	167	29,3%	der lfd. Erträge
Bezüge der gewählten Organe	453.463	33	10	1,4%	der lfd. Erträge
Verwaltungs- und Betriebsaufwand-ohne 2, 3 mit 4	5.865.535	429	121	17,5%	der lfd. Erträge
Instandhaltungen	2.829.345	207	163	8,4%	der lfd. Erträge
laufende Ausgaben	32.697.895	2.394	166	97,6%	der lfd. Erträge

*) davon Landesumlage	2.378.737	174		7,1%	der lfd. Erträge
*) davon Sozialleistungen an das Land	4.491.287	329		13,4%	der lfd. Erträge

Kassenbestand per 31.12.2016	4.257.017	312	94
offene Forderungen	1.031.568	(schließliche Reste des OH, des AOH und der DL)	
offene Verbindlichkeiten (inkl. Rücklagen)	3.664.168		

Rundungsdifferenzen sind möglich

Rang # = Platzierung nach Pro-Kopf-Werten innerhalb der bgld. Gemeinden

Gemeinde: Rust

Gemeindestatus: Freistadt

PLZ: 7071 GKZ: 10201 Einwohner laut Registerzählung 2014: 1.954

politischer Bezirk: Eisenstadt-Umgebung

	EURO		EURO
Gesamteinnahmen ¹⁾	6.577.841	Gesamtausgaben ¹⁾	5.775.847
¹⁾ ohne Zuführungen und Investitions- und Tilgungszuschüsse		¹⁾ ohne Zuführungen und Investitions- und Tilgungszuschüsse	
Davon Erträge:		Davon Aufwendungen:	
Steuern und Abgaben	877.226	Personalkosten	1.766.418
Abgabenertragsanteile	2.133.087	Bezüge der gewählten Organe	87.996
Gebühren	634.174	Verwaltungs- und Betriebsaufwand-ohne 2	1.368.275
Transferzahlungen	32.772	Zinsen für Finanzschulden	10.160
Bedarfs- und Finanzzuweisungen lfd.	441.128	Transferzahlungen	1.221.441
Sonstige laufende Erträge	922.713	Sonstige laufende Aufwendungen 4)	0
Laufende Erträge	5.041.101	Laufende Aufwendungen	4.454.290
Einmalige Erträge	400	Instandhaltungen 2)	543.926
Kapitaltransfer	22.600	Kapitaltransfer und sonstige einmalige	30.901
Gesamterträge	5.064.101	Gesamtaufwendungen	5.029.116
Davon Transaktionen:		Davon Transaktionen:	
Veräußerungen von Vermögen	1.017.798	Erwerb von Vermögen	600.620
Darlehensaufnahmen	0	Rückzahlung von Finanzschulden	146.111
Rücklagenentnahmen	0	Rücklagenzuführungen	0
Vorjahresüberschuss	495.942	Vorjahresabgang	0
Vermögens- und Finanztransaktionen	1.513.740	Vermögens- und Finanztransaktionen	746.731

	EURO	Pro-Kopf	Rang #	
Gebarungsergebnis	801.995	410	55	
Jahresergebnis	306.052	157	21	
Finanzierungssaldo (Maastricht-Ergebnis)	366.958	188	24	0
Finanzspitze (= lfd. Erträge – lfd. Ausgaben)	-102.825	-53	162	-2,0% der lfd. Erträge

	EURO		
Schulden gesamt	1.512.920	774	79
Schulden für den öffentlichen Haushalt	658.343	337	112
Schulden für marktbestimmte Betriebe	854.576	437	76

Haftungen: 2.799.465

	EURO				
Schuldendienst gesamt	156.271	80	74	3,1%	der lfd. Erträge
SD für den öffentlichen Haushalt	65.921	34	109	1,3%	der lfd. Erträge
SD für marktbestimmte Betriebe	90.350	46	80	1,8%	der lfd. Erträge
Leasing- Miet- und sonst. Refinanzierung 3)	74.628	38	83	1,5%	der lfd. Erträge

	EURO				
Refinanzierungsaufwand gesamt	230.899	118	69	4,6%	der lfd. Erträge
Personalkosten	1.766.418	904	171	35,0%	der lfd. Erträge
laufende Transferleistungen *)	1.221.441	625	163	24,2%	der lfd. Erträge
Bezüge der gewählten Organe	87.996	45	42	1,7%	der lfd. Erträge
Verwaltungs- und Betriebsaufwand-ohne 2, 3 mit 4	1.293.646	662	165	25,7%	der lfd. Erträge
Instandhaltungen	543.926	278	170	10,8%	der lfd. Erträge
laufende Ausgaben	5.144.326	2.633	168	102,0	der lfd. Erträge

*) davon Landesumlage	121.554	62		2,4%	der lfd. Erträge
*) davon Sozialleistungen an das Land	478.752	245		9,5%	der lfd. Erträge

Kassenbestand per 31.12.2016	662.618	339	86	
offene Forderungen	425.267	(schließliche Reste des OH, des AOH und der DL)		
offene Verbindlichkeiten (inkl. Rücklagen)	285.891			

Rundungsdifferenzen sind möglich

Rang # = Platzierung nach Pro-Kopf-Werten innerhalb der bgld. Gemeinden

Gemeinde: Breitenbrunn

Gemeindestatus: Marktgemeinde

PLZ: 7091 GKZ: 10301 Einwohner laut Registerzählung 2014: 1.919

politischer Bezirk: Eisenstadt-Umgebung

	EURO		EURO
Gesamteinnahmen ¹⁾	5.202.168	Gesamtausgaben ¹⁾	3.848.063
¹⁾ ohne Zuführungen und Investitions- und Tilgungszuschüsse		¹⁾ ohne Zuführungen und Investitions- und Tilgungszuschüsse	
Davon Erträge:		Davon Aufwendungen:	
Steuern und Abgaben	636.849	Personalkosten	1.173.364
Abgabenertragsanteile	1.384.694	Bezüge der gewählten Organe	88.470
Gebühren	368.627	Verwaltungs- und Betriebsaufwand-ohne 2	970.657
Transferzahlungen	-45.813	Zinsen für Finanzschulden	7.427
Bedarfs- und Finanzzuweisungen lfd.	413.153	Transferzahlungen	745.409
Sonstige laufende Erträge	1.148.966	Sonstige laufende Aufwendungen 4)	0
Laufende Erträge	3.906.476	Laufende Aufwendungen	2.985.327
Einmalige Erträge	28.133	Instandhaltungen 2)	255.758
Kapitaltransfer	79.776	Kapitaltransfer und sonstige einmalige	837
Gesamterträge	4.014.385	Gesamtaufwendungen	3.241.922
Davon Transaktionen:		Davon Transaktionen:	
Veräußerungen von Vermögen	0	Erwerb von Vermögen	457.988
Darlehensaufnahmen	0	Rückzahlung von Finanzschulden	148.154
Rücklagenentnahmen	0	Rücklagenzuführungen	0
Vorjahresüberschuss	1.187.783	Vorjahresabgang	0
Vermögens- und Finanztransaktionen	1.187.783	Vermögens- und Finanztransaktionen	606.142

	EURO	Pro-Kopf	Rang #	
Gebarungsergebnis	1.354.105	706	19	
Jahresergebnis	166.322	87	48	
Finanzierungssaldo (Maastricht-Ergebnis)	300.125	156	34	0
Finanzspitze (= lfd. Erträge – lfd. Ausgaben)	545.371	284	40	14,0% der lfd. Erträge

Schulden gesamt	619.718	323	31
Schulden für den öffentlichen Haushalt	330.222	172	88
Schulden für marktbestimmte Betriebe	289.497	151	37

Haftungen: 594.570

Schuldendienst gesamt	155.581	81	77	4,0%	der lfd. Erträge
SD für den öffentlichen Haushalt	83.391	43	122	2,1%	der lfd. Erträge
SD für marktbestimmte Betriebe	72.190	38	61	1,8%	der lfd. Erträge
Leasing- Miet- und sonst. Refinanzierung 3)	17.260	9	34	0,4%	der lfd. Erträge

Refinanzierungsaufwand gesamt	172.841	90	41	4,4%	der lfd. Erträge
Personalkosten	1.173.364	611	160	30,0%	der lfd. Erträge
laufende Transferleistungen *)	745.409	388	133	19,1%	der lfd. Erträge
Bezüge der gewählten Organe	88.470	46	53	2,3%	der lfd. Erträge
Verwaltungs- und Betriebsaufwand-ohne 2, 3 mit 4	953.398	497	145	24,4%	der lfd. Erträge
Instandhaltungen	255.758	133	139	6,5%	der lfd. Erträge
laufende Ausgaben	3.389.238	1.766	139	86,8%	der lfd. Erträge

*) davon Landesumlage	174.486	91		4,5%	der lfd. Erträge
*) davon Sozialleistungen an das Land	390.822	204		10,0%	der lfd. Erträge

Kassenbestand per 31.12.2016	1.268.867	661	44	
offene Forderungen	166.157	(schließliche Reste des OH, des AOH und der DL)		
offene Verbindlichkeiten (inkl. Rücklagen)	80.919			

Rundungsdifferenzen sind möglich

Rang # = Platzierung nach Pro-Kopf-Werten innerhalb der bgld. Gemeinden

Gemeinde: Donnerskirchen

Gemeindestatus: Marktgemeinde

PLZ: 7082 GKZ: 10302 Einwohner laut Registerzählung 2014: 1.743

politischer Bezirk: Eisenstadt-Umgebung

	EURO		EURO
Gesamteinnahmen 1)	2.953.430	Gesamtausgaben 1)	2.818.654
1) ohne Zuführungen und Investitions- und Tilgungszuschüsse		1) ohne Zuführungen und Investitions- und Tilgungszuschüsse	
Davon Erträge:		Davon Aufwendungen:	
Steuern und Abgaben	363.631	Personalkosten	934.944
Abgabenertragsanteile	1.288.150	Bezüge der gewählten Organe	88.273
Gebühren	380.144	Verwaltungs- und Betriebsaufwand-ohne 2	773.825
Transferzahlungen	-16.694	Zinsen für Finanzschulden	12.625
Bedarfs- und Finanzzuweisungen lfd.	428.200	Transferzahlungen	510.257
Sonstige laufende Erträge	299.973	Sonstige laufende Aufwendungen 4)	0
Laufende Erträge	2.743.404	Laufende Aufwendungen	2.319.925
Einmalige Erträge	73.938	Instandhaltungen 2)	84.723
Kapitaltransfer	113.422	Kapitaltransfer und sonstige einmalige	143.605
Gesamterträge	2.930.764	Gesamtaufwendungen	2.548.252
Davon Transaktionen:		Davon Transaktionen:	
Veräußerungen von Vermögen	8.775	Erwerb von Vermögen	129.734
Darlehensaufnahmen	0	Rückzahlung von Finanzschulden	5.028
Rücklagenentnahmen	0	Rücklagenzuführungen	0
Vorjahresüberschuss	13.891	Vorjahresabgang	135.641
Vermögens- und Finanztransaktionen	22.666	Vermögens- und Finanztransaktionen	270.402

	EURO	Pro-Kopf	Rang #	
Gebarungsergebnis	134.776	77	138	
Jahresergebnis	256.526	147	25	
Finanzierungssaldo (Maastricht-Ergebnis)	256.526	147	38	0
Finanzspitze (= lfd. Erträge – lfd. Ausgaben)	407.667	234	62	14,9% der lfd. Erträge

	EURO		
Schulden gesamt	952.764	547	50
Schulden für den öffentlichen Haushalt	706.620	405	120
Schulden für marktbestimmte Betriebe	246.144	141	36

Haftungen: 987.481

	EURO				
Schuldendienst gesamt	17.653	10	9	0,6%	der lfd. Erträge
SD für den öffentlichen Haushalt	7.527	4	56	0,3%	der lfd. Erträge
SD für marktbestimmte Betriebe	10.125	6	16	0,4%	der lfd. Erträge
Leasing- Miet- und sonst.Refinanzierung 3)	141.308	81	129	5,2%	der lfd. Erträge

	EURO				
Refinanzierungsaufwand gesamt	158.961	91	44	5,8%	der lfd. Erträge
Personalkosten	934.944	536	132	34,1%	der lfd. Erträge
laufende Transferleistungen *)	510.257	293	75	18,6%	der lfd. Erträge
Bezüge der gewählten Organe	88.273	51	70	3,2%	der lfd. Erträge
Verwaltungs- und Betriebsaufwand-ohne 2, 3 mit 4	632.517	363	80	23,1%	der lfd. Erträge
Instandhaltungen	84.723	49	44	3,1%	der lfd. Erträge
laufende Ausgaben	2.409.675	1.382	64	87,8%	der lfd. Erträge

*) davon Landesumlage	77.736	45		2,8%	der lfd. Erträge
*) davon Sozialleistungen an das Land	293.102	168		10,7%	der lfd. Erträge

Kassenbestand per 31.12.2016	78.340	45	153	
offene Forderungen	125.515	(schließliche Reste des OH, des AOH und der DL)		
offene Verbindlichkeiten (inkl. Rücklagen)	69.079			

Rundungsdifferenzen sind möglich

Rang # = Platzierung nach Pro-Kopf-Werten innerhalb der bgld. Gemeinden

Gemeinde: Großhöflein

Gemeindestatus: Marktgemeinde

PLZ: 7051 GKZ: 10303 Einwohner laut Registerzählung 2014: 2.053

politischer Bezirk: Eisenstadt-Umgebung

	EURO		EURO
Gesamteinnahmen 1)	3.907.854	Gesamtausgaben 1)	2.735.042
1) ohne Zuführungen und Investitions- und Tilgungszuschüsse		1) ohne Zuführungen und Investitions- und Tilgungszuschüsse	
Davon Erträge:		Davon Aufwendungen:	
Steuern und Abgaben	469.396	Personalkosten	868.449
Abgabenertragsanteile	1.488.865	Bezüge der gewählten Organe	91.781
Gebühren	245.869	Verwaltungs- und Betriebsaufwand-ohne 2	749.629
Transferzahlungen	72.663	Zinsen für Finanzschulden	2.780
Bedarfs- und Finanzzuweisungen lfd.	379.931	Transferzahlungen	737.976
Sonstige laufende Erträge	259.654	Sonstige laufende Aufwendungen 4)	0
Laufende Erträge	2.916.377	Laufende Aufwendungen	2.450.615
Einmalige Erträge	52.651	Instandhaltungen 2)	108.622
Kapitaltransfer	28.656	Kapitaltransfer und sonstige einmalige	63.905
Gesamterträge	2.997.684	Gesamtaufwendungen	2.623.143
Davon Transaktionen:		Davon Transaktionen:	
Veräußerungen von Vermögen	0	Erwerb von Vermögen	56.592
Darlehensaufnahmen	0	Rückzahlung von Finanzschulden	53.432
Rücklagenentnahmen	0	Rücklagenzuführungen	1.876
Vorjahresüberschuss	910.170	Vorjahresabgang	0
Vermögens- und Finanztransaktionen	910.170	Vermögens- und Finanztransaktionen	111.900

	EURO	Pro-Kopf	Rang #	
Gebarungsergebnis	1.172.812	571	37	
Jahresergebnis	262.641	128	32	
Finanzierungssaldo (Maastricht-Ergebnis)	264.517	129	46	0
Finanzspitze (= lfd. Erträge – lfd. Ausgaben)	356.358	174	89	12,2% der lfd. Erträge

	EURO	Pro-Kopf	Rang #
Schulden gesamt	310.792	151	14
Schulden für den öffentlichen Haushalt	0	0	1
Schulden für marktbestimmte Betriebe	310.792	151	38

Haftungen: 1.526.722

	EURO	Pro-Kopf	Rang #	
Schuldendienst gesamt	56.213	27	19	1,9% der lfd. Erträge
SD für den öffentlichen Haushalt	0	0	1	0,0% der lfd. Erträge
SD für marktbestimmte Betriebe	56.213	27	49	1,9% der lfd. Erträge
Leasing- Miet- und sonst. Refinanzierung 3)	86.619	42	91	3,0% der lfd. Erträge

	EURO	Pro-Kopf	Rang #	
Refinanzierungsaufwand gesamt	142.831	70	22	4,9% der lfd. Erträge
Personalkosten	868.449	423	61	29,8% der lfd. Erträge
laufende Transferleistungen *)	737.976	359	118	25,3% der lfd. Erträge
Bezüge der gewählten Organe	91.781	45	41	3,1% der lfd. Erträge
Verwaltungs- und Betriebsaufwand-ohne 2, 3 mit 4	663.010	323	50	22,7% der lfd. Erträge
Instandhaltungen	108.622	53	55	3,7% der lfd. Erträge
laufende Ausgaben	2.612.670	1.273	34	89,6% der lfd. Erträge

*) davon Landesumlage	115.708	56		4,0%	der lfd. Erträge
*) davon Sozialleistungen an das Land	351.377	171		12,0%	der lfd. Erträge

Kassenbestand per 31.12.2016	1.812.883	883	21	
offene Forderungen	136.990	(schließliche Reste des OH, des AOH und der DL)		
offene Verbindlichkeiten (inkl. Rücklagen)	777.061			

Rundungsdifferenzen sind möglich

Rang # = Platzierung nach Pro-Kopf-Werten innerhalb der bgld. Gemeinden

Gemeinde: Hornstein

Gemeindestatus: Marktgemeinde

PLZ: 7053 GKZ: 10304 Einwohner laut Registerzählung 2014: 2.849

politischer Bezirk: Eisenstadt-Umgebung

	EURO		EURO
Gesamteinnahmen 1)	6.120.874	Gesamtausgaben 1)	5.972.246
1) ohne Zuführungen und Investitions- und Tilgungszuschüsse		1) ohne Zuführungen und Investitions- und Tilgungszuschüsse	
Davon Erträge:		Davon Aufwendungen:	
Steuern und Abgaben	1.151.703	Personalkosten	1.631.798
Abgabenertragsanteile	2.024.306	Bezüge der gewählten Organe	102.730
Gebühren	439.943	Verwaltungs- und Betriebsaufwand-ohne 2	1.636.463
Transferzahlungen	80.636	Zinsen für Finanzschulden	5.221
Bedarfs- und Finanzzuweisungen lfd.	549.273	Transferzahlungen	1.032.689
Sonstige laufende Erträge	324.437	Sonstige laufende Aufwendungen 4)	0
Laufende Erträge	4.570.298	Laufende Aufwendungen	4.408.902
Einmalige Erträge	13.884	Instandhaltungen 2)	64.322
Kapitaltransfer	145.073	Kapitaltransfer und sonstige einmalige	640
Gesamterträge	4.729.255	Gesamtaufwendungen	4.473.863
Davon Transaktionen:		Davon Transaktionen:	
Veräußerungen von Vermögen	684.648	Erwerb von Vermögen	1.284.828
Darlehensaufnahmen	0	Rückzahlung von Finanzschulden	213.554
Rücklagenentnahmen	0	Rücklagenzuführungen	2
Vorjahresüberschuss	706.971	Vorjahresabgang	0
Vermögens- und Finanztransaktionen	1.391.619	Vermögens- und Finanztransaktionen	1.498.383

	EURO	Pro-Kopf	Rang #	
Gebarungsergebnis	148.628	52	150	
Jahresergebnis	-558.343	-196	162	
Finanzierungssaldo (Maastricht-Ergebnis)	-416.607	-146	145	0
Finanzspitze (= lfd. Erträge – lfd. Ausgaben)	-102.595	-36	160	-2,2% der lfd. Erträge

	EURO		
Schulden gesamt	2.034.175	714	71
Schulden für den öffentlichen Haushalt	464.696	163	84
Schulden für marktbestimmte Betriebe	1.569.479	551	98

Haftungen: 184.484

	EURO				
Schuldendienst gesamt	218.775	77	70	4,8%	der lfd. Erträge
SD für den öffentlichen Haushalt	145.400	51	133	3,2%	der lfd. Erträge
SD für marktbestimmte Betriebe	73.375	26	42	1,6%	der lfd. Erträge
Leasing- Miet- und sonst. Refinanzierung 3)	306.374	108	142	6,7%	der lfd. Erträge

	EURO				
Refinanzierungsaufwand gesamt	525.149	184	103	11,5%	der lfd. Erträge
Personalkosten	1.631.798	573	148	35,7%	der lfd. Erträge
laufende Transferleistungen *)	1.032.689	362	120	22,6%	der lfd. Erträge
Bezüge der gewählten Organe	102.730	36	17	2,2%	der lfd. Erträge
Verwaltungs- und Betriebsaufwand-ohne 2, 3 mit 4	1.330.089	467	134	29,1%	der lfd. Erträge
Instandhaltungen	64.322	23	7	1,4%	der lfd. Erträge
laufende Ausgaben	4.686.777	1.645	125	102,5	der lfd. Erträge

*) davon Landesumlage	254.993	90		5,6%	der lfd. Erträge
*) davon Sozialleistungen an das Land	560.154	197		12,3%	der lfd. Erträge

Kassenbestand per 31.12.2016	82.899	29	155	
offene Forderungen	132.358	(schließliche Reste des OH, des AOH und der DL)		
offene Verbindlichkeiten (inkl. Rücklagen)	66.630			

Rundungsdifferenzen sind möglich

Rang # = Platzierung nach Pro-Kopf-Werten innerhalb der bgld. Gemeinden

Gemeinde: Klingenbach

Gemeindestatus: Gemeinde

PLZ: 7013 GKZ: 10305 Einwohner laut Registerzählung 2014: 1.176

politischer Bezirk: Eisenstadt-Umgebung

	EURO		EURO
Gesamteinnahmen 1)	2.622.213	Gesamtausgaben 1)	2.005.717
1) ohne Zuführungen und Investitions- und Tilgungszuschüsse		1) ohne Zuführungen und Investitions- und Tilgungszuschüsse	
Davon Erträge:		Davon Aufwendungen:	
Steuern und Abgaben	165.096	Personalkosten	584.136
Abgabenertragsanteile	873.020	Bezüge der gewählten Organe	70.288
Gebühren	116.183	Verwaltungs- und Betriebsaufwand-ohne 2	392.512
Transferzahlungen	13.055	Zinsen für Finanzschulden	1.100
Bedarfs- und Finanzzuweisungen lfd.	399.077	Transferzahlungen	314.736
Sonstige laufende Erträge	100.737	Sonstige laufende Aufwendungen 4)	0
Laufende Erträge	1.667.167	Laufende Aufwendungen	1.362.772
Einmalige Erträge	107.480	Instandhaltungen 2)	56.844
Kapitaltransfer	556	Kapitaltransfer und sonstige einmalige	1.587
Gesamterträge	1.775.203	Gesamtaufwendungen	1.421.202
Davon Transaktionen:		Davon Transaktionen:	
Veräußerungen von Vermögen	385.527	Erwerb von Vermögen	539.855
Darlehensaufnahmen	0	Rückzahlung von Finanzschulden	44.660
Rücklagenentnahmen	0	Rücklagenzuführungen	0
Vorjahresüberschuss	461.483	Vorjahresabgang	0
Vermögens- und Finanztransaktionen	847.010	Vermögens- und Finanztransaktionen	584.515

	EURO	Pro-Kopf	Rang #	
Gebarungsergebnis	616.496	524	41	
Jahresergebnis	155.013	132	30	
Finanzierungssaldo (Maastricht-Ergebnis)	155.013	132	45	0
Finanzspitze (= lfd. Erträge – lfd. Ausgaben)	310.372	264	47	18,6% der lfd. Erträge

Schulden gesamt	22.658	19	6
Schulden für den öffentlichen Haushalt	0	0	1
Schulden für marktbestimmte Betriebe	22.658	19	11
<i>Haftungen:</i>	<i>109.759</i>		

Schuldendienst gesamt	45.760	39	26	2,7%	der lfd. Erträge
SD für den öffentlichen Haushalt	0	0	1	0,0%	der lfd. Erträge
SD für marktbestimmte Betriebe	45.760	39	65	2,7%	der lfd. Erträge
Leasing- Miet- und sonst.Refinanzierung 3)	50.781	43	95	3,0%	der lfd. Erträge

Refinanzierungsaufwand gesamt	96.541	82	33	5,8%	der lfd. Erträge
Personalkosten	584.136	497	115	35,0%	der lfd. Erträge
laufende Transferleistungen *)	314.736	268	43	18,9%	der lfd. Erträge
Bezüge der gewählten Organe	70.288	60	101	4,2%	der lfd. Erträge
Verwaltungs- und Betriebsaufwand-ohne 2, 3 mit 4	341.731	291	24	20,5%	der lfd. Erträge
Instandhaltungen	56.844	48	41	3,4%	der lfd. Erträge
laufende Ausgaben	1.464.275	1.245	24	87,8%	der lfd. Erträge

*) davon Landesumlage	34.245	29		2,1%	der lfd. Erträge
*) davon Sozialleistungen an das Land	197.380	168		11,8%	der lfd. Erträge

Kassenbestand per 31.12.2016	619.924	527	58
offene Forderungen	1.912	(schließliche Reste des OH, des AOH und der DL)	
offene Verbindlichkeiten (inkl. Rücklagen)	5.341		

Rundungsdifferenzen sind möglich

Rang # = Platzierung nach Pro-Kopf-Werten innerhalb der bgld. Gemeinden

Gemeinde: Leithaprodersdorf

Gemeindestatus: Gemeinde

PLZ: 2443 GKZ: 10306 Einwohner laut Registerzählung 2014: 1.164

politischer Bezirk: Eisenstadt-Umgebung

	EURO		EURO
Gesamteinnahmen ¹⁾	2.883.153	Gesamtausgaben ¹⁾	1.647.921
¹⁾ ohne Zuführungen und Investitions- und Tilgungszuschüsse		¹⁾ ohne Zuführungen und Investitions- und Tilgungszuschüsse	
Davon Erträge:		Davon Aufwendungen:	
Steuern und Abgaben	214.200	Personalkosten	339.605
Abgabenertragsanteile	860.611	Bezüge der gewählten Organe	72.321
Gebühren	247.899	Verwaltungs- und Betriebsaufwand-ohne 2	413.170
Transferzahlungen	18.711	Zinsen für Finanzschulden	4.287
Bedarfs- und Finanzzuweisungen lfd.	225.403	Transferzahlungen	400.489
Sonstige laufende Erträge	168.160	Sonstige laufende Aufwendungen 4)	0
Laufende Erträge	1.734.984	Laufende Aufwendungen	1.229.871
Einmalige Erträge	27.253	Instandhaltungen 2)	188.130
Kapitaltransfer	28.559	Kapitaltransfer und sonstige einmalige	333
Gesamterträge	1.790.796	Gesamtaufwendungen	1.418.334
Davon Transaktionen:		Davon Transaktionen:	
Veräußerungen von Vermögen	15.633	Erwerb von Vermögen	170.767
Darlehensaufnahmen	0	Rückzahlung von Finanzschulden	41.600
Rücklagenentnahmen	256.700	Rücklagenzuführungen	17.220
Vorjahresüberschuss	820.024	Vorjahresabgang	0
Vermögens- und Finanztransaktionen	1.092.357	Vermögens- und Finanztransaktionen	229.587

	EURO	Pro-Kopf	Rang #	
Gebarungsergebnis	1.235.232	1.061	8	
Jahresergebnis	415.209	357	5	
Finanzierungssaldo (Maastricht-Ergebnis)	456.690	392	5	0
Finanzspitze (= lfd. Erträge – lfd. Ausgaben)	302.636	260	50	17,4% der lfd. Erträge

Schulden gesamt	266.825	229	20
Schulden für den öffentlichen Haushalt	201.697	173	89
Schulden für marktbestimmte Betriebe	65.128	56	20

Haftungen: 0

Schuldendienst gesamt	45.886	39	27	2,6%	der lfd. Erträge
SD für den öffentlichen Haushalt	26.079	22	87	1,5%	der lfd. Erträge
SD für marktbestimmte Betriebe	19.808	17	29	1,1%	der lfd. Erträge
Leasing- Miet- und sonst.Refinanzierung 3)	6.214	5	24	0,4%	der lfd. Erträge

Refinanzierungsaufwand gesamt	52.100	45	9	3,0%	der lfd. Erträge
Personalkosten	339.605	292	14	19,6%	der lfd. Erträge
laufende Transferleistungen *)	400.489	344	113	23,1%	der lfd. Erträge
Bezüge der gewählten Organe	72.321	62	108	4,2%	der lfd. Erträge
Verwaltungs- und Betriebsaufwand-ohne 2, 3 mit 4	406.956	350	68	23,5%	der lfd. Erträge
Instandhaltungen	188.130	162	154	10,8%	der lfd. Erträge
laufende Ausgaben	1.459.601	1.254	29	84,1%	der lfd. Erträge

*) davon Landesumlage	51.317	44		3,0%	der lfd. Erträge
*) davon Sozialleistungen an das Land	199.017	171		11,5%	der lfd. Erträge

Kassenbestand per 31.12.2016	1.234.684	1.061	10	
offene Forderungen	135.886	(schließliche Reste des OH, des AOH und der DL)		
offene Verbindlichkeiten (inkl. Rücklagen)	135.274			

Rundungsdifferenzen sind möglich

Rang # = Platzierung nach Pro-Kopf-Werten innerhalb der bgld. Gemeinden

Anmerkung: Es gab Differenzen zum RA in Papierform beim Kassenstand per 31.12.2016.

Gemeinde: Loretto

Gemeindestatus: Marktgemeinde

PLZ: 2443 GKZ: 10320 Einwohner laut Registerzählung 2014: 472

politischer Bezirk: Eisenstadt-Umgebung

	EURO		EURO
Gesamteinnahmen ¹⁾	1.123.893	Gesamtausgaben ¹⁾	853.367
¹⁾ ohne Zuführungen und Investitions- und Tilgungszuschüsse		¹⁾ ohne Zuführungen und Investitions- und Tilgungszuschüsse	
Davon Erträge:		Davon Aufwendungen:	
Steuern und Abgaben	54.564	Personalkosten	155.348
Abgabenertragsanteile	349.822	Bezüge der gewählten Organe	44.507
Gebühren	121.203	Verwaltungs- und Betriebsaufwand-ohne 2	305.951
Transferzahlungen	86.644	Zinsen für Finanzschulden	25.388
Bedarfs- und Finanzzuweisungen lfd.	123.772	Transferzahlungen	129.283
Sonstige laufende Erträge	42.729	Sonstige laufende Aufwendungen 4)	0
Laufende Erträge	778.733	Laufende Aufwendungen	660.476
Einmalige Erträge	5.538	Instandhaltungen 2)	44.086
Kapitaltransfer	30.447	Kapitaltransfer und sonstige einmalige	0
Gesamterträge	814.719	Gesamtaufwendungen	704.563
Davon Transaktionen:		Davon Transaktionen:	
Veräußerungen von Vermögen	31.893	Erwerb von Vermögen	43.484
Darlehensaufnahmen	0	Rückzahlung von Finanzschulden	105.321
Rücklagenentnahmen	0	Rücklagenzuführungen	0
Vorjahresüberschuss	277.281	Vorjahresabgang	0
Vermögens- und Finanztransaktionen	309.174	Vermögens- und Finanztransaktionen	148.805

	EURO	Pro-Kopf	Rang #	
Gebarungsergebnis	270.526	573	36	
Jahresergebnis	-6.755	-14	112	
Finanzierungssaldo (Maastricht-Ergebnis)	-6.755	-14	111	0
Finanzspitze (= lfd. Erträge – lfd. Ausgaben)	-25.612	-54	164	-3,3% der lfd. Erträge

	EURO	Pro-Kopf	Rang #
Schulden gesamt	472.622	1.001	100
Schulden für den öffentlichen Haushalt	0	0	1
Schulden für marktbestimmte Betriebe	472.622	1.001	130

Haftungen: 0

	EURO	Pro-Kopf	Rang #	Anteil	der lfd. Erträge
Schuldendienst gesamt	130.709	277	156	16,8%	der lfd. Erträge
SD für den öffentlichen Haushalt	0	0	1	0,0%	der lfd. Erträge
SD für marktbestimmte Betriebe	130.709	277	162	16,8%	der lfd. Erträge
Leasing- Miet- und sonst. Refinanzierung 3)	8.632	18	49	1,1%	der lfd. Erträge

	EURO	Pro-Kopf	Rang #	Anteil	der lfd. Erträge
Refinanzierungsaufwand gesamt	139.341	295	143	17,9%	der lfd. Erträge
Personalkosten	155.348	329	22	19,9%	der lfd. Erträge
laufende Transferleistungen *)	129.283	274	50	16,6%	der lfd. Erträge
Bezüge der gewählten Organe	44.507	94	155	5,7%	der lfd. Erträge
Verwaltungs- und Betriebsaufwand-ohne 2, 3 mit 4	297.319	630	164	38,2%	der lfd. Erträge
Instandhaltungen	44.086	93	105	5,7%	der lfd. Erträge
laufende Ausgaben	809.883	1.716	133	104,0	der lfd. Erträge

*) davon Landesumlage	13.392	28		1,7%	der lfd. Erträge
*) davon Sozialleistungen an das Land	71.948	152		9,2%	der lfd. Erträge

	EURO	Pro-Kopf	Rang #
Kassenbestand per 31.12.2016	251.360	533	55
offene Forderungen	27.826	(schließliche Reste des OH, des AOH und der DL)	
offene Verbindlichkeiten (inkl. Rücklagen)	8.660		

Rundungsdifferenzen sind möglich

Rang # = Platzierung nach Pro-Kopf-Werten innerhalb der bgld. Gemeinden

Gemeinde: Mörbisch am See

Gemeindestatus: Gemeinde

PLZ: 7072 GKZ: 10307 Einwohner laut Registerzählung 2014: 2.261

politischer Bezirk: Eisenstadt-Umgebung

	EURO		EURO
Gesamteinnahmen ¹⁾	5.450.713	Gesamtausgaben ¹⁾	4.944.506
¹⁾ ohne Zuführungen und Investitions- und Tilgungszuschüsse		¹⁾ ohne Zuführungen und Investitions- und Tilgungszuschüsse	
Davon Erträge:		Davon Aufwendungen:	
Steuern und Abgaben	564.855	Personalkosten	1.136.003
Abgabenertragsanteile	1.735.920	Bezüge der gewählten Organe	91.223
Gebühren	353.081	Verwaltungs- und Betriebsaufwand-ohne 2	1.071.984
Transferzahlungen	-46.079	Zinsen für Finanzschulden	7.337
Bedarfs- und Finanzzuweisungen lfd.	551.034	Transferzahlungen	2.178.364
Sonstige laufende Erträge	397.665	Sonstige laufende Aufwendungen 4)	0
Laufende Erträge	3.556.476	Laufende Aufwendungen	4.484.910
Einmalige Erträge	142.596	Instandhaltungen 2)	124.009
Kapitaltransfer	106.030	Kapitaltransfer und sonstige einmalige	135.247
Gesamterträge	3.805.103	Gesamtaufwendungen	4.744.166
Davon Transaktionen:		Davon Transaktionen:	
Veräußerungen von Vermögen	0	Erwerb von Vermögen	89.950
Darlehensaufnahmen	3.179	Rückzahlung von Finanzschulden	107.628
Rücklagenentnahmen	0	Rücklagenzuführungen	93
Vorjahresüberschuss	1.642.431	Vorjahresabgang	2.669
Vermögens- und Finanztransaktionen	1.645.610	Vermögens- und Finanztransaktionen	200.340

	EURO	Pro-Kopf	Rang #	
Gebarungsergebnis	506.207	224	105	
Jahresergebnis	-1.133.555	-501	170	
Finanzierungssaldo (Maastricht-Ergebnis)	-1.108.222	-490	163	0
Finanzspitze (= lfd. Erträge – lfd. Ausgaben)	-1.017.475	-450	169	- der lfd. Erträge

	EURO	Pro-Kopf	Rang #
Schulden gesamt	1.268.949	561	52
Schulden für den öffentlichen Haushalt	350.115	155	83
Schulden für marktbestimmte Betriebe	918.834	406	72

Haftungen: 1.702.229

	EURO	Pro-Kopf	Rang #	Anteil	Erträge
Schuldendienst gesamt	114.965	51	37	3,2%	der lfd. Erträge
SD für den öffentlichen Haushalt	28.631	13	65	0,8%	der lfd. Erträge
SD für marktbestimmte Betriebe	86.334	38	62	2,4%	der lfd. Erträge
Leasing- Miet- und sonst. Refinanzierung 3)	142.522	63	116	4,0%	der lfd. Erträge

	EURO	Pro-Kopf	Rang #	Anteil	Erträge
Refinanzierungsaufwand gesamt	257.486	114	63	7,2%	der lfd. Erträge
Personalkosten	1.136.003	502	121	31,9%	der lfd. Erträge
laufende Transferleistungen *)	2.178.364	963	169	61,3%	der lfd. Erträge
Bezüge der gewählten Organe	91.223	40	28	2,6%	der lfd. Erträge
Verwaltungs- und Betriebsaufwand-ohne 2, 3 mit 4	929.462	411	112	26,1%	der lfd. Erträge
Instandhaltungen	124.009	55	58	3,5%	der lfd. Erträge
laufende Ausgaben	4.716.548	2.086	158	132,6	der lfd. Erträge

*) davon Landesumlage	100.931	45		2,8%	der lfd. Erträge
*) davon Sozialleistungen an das Land	587.988	260		16,5%	der lfd. Erträge

Kassenbestand per 31.12.2016	295.238	131	126	
offene Forderungen	807.791	(schließliche Reste des OH, des AOH und der DL)		
offene Verbindlichkeiten (inkl. Rücklagen)	596.822			

Rundungsdifferenzen sind möglich

Rang # = Platzierung nach Pro-Kopf-Werten innerhalb der bgld. Gemeinden

Gemeinde: Müllendorf

Gemeindestatus: Gemeinde

PLZ: 7052 GKZ: 10308 Einwohner laut Registerzählung 2014: 1.378

politischer Bezirk: Eisenstadt-Umgebung

	EURO		EURO
Gesamteinnahmen ¹⁾	3.527.863	Gesamtausgaben ¹⁾	3.139.754
¹⁾ ohne Zuführungen und Investitions- und Tilgungszuschüsse		¹⁾ ohne Zuführungen und Investitions- und Tilgungszuschüsse	
Davon Erträge:		Davon Aufwendungen:	
Steuern und Abgaben	1.140.886	Personalkosten	1.050.506
Abgabenertragsanteile	941.814	Bezüge der gewählten Organe	76.822
Gebühren	203.047	Verwaltungs- und Betriebsaufwand-ohne 2	553.160
Transferzahlungen	-2.560	Zinsen für Finanzschulden	16.021
Bedarfs- und Finanzzuweisungen lfd.	419.866	Transferzahlungen	719.331
Sonstige laufende Erträge	232.413	Sonstige laufende Aufwendungen 4)	0
Laufende Erträge	2.935.465	Laufende Aufwendungen	2.415.841
Einmalige Erträge	52.879	Instandhaltungen 2)	153.407
Kapitaltransfer	31.445	Kapitaltransfer und sonstige einmalige	10.000
Gesamterträge	3.019.789	Gesamtaufwendungen	2.579.248
Davon Transaktionen:		Davon Transaktionen:	
Veräußerungen von Vermögen	0	Erwerb von Vermögen	325.558
Darlehensaufnahmen	0	Rückzahlung von Finanzschulden	234.948
Rücklagenentnahmen	0	Rücklagenzuführungen	0
Vorjahresüberschuss	508.074	Vorjahresabgang	0
Vermögens- und Finanztransaktionen	508.074	Vermögens- und Finanztransaktionen	560.506

	EURO	Pro-Kopf	Rang #	
Gebarungsergebnis	386.790	281	86	
Jahresergebnis	-119.965	-87	143	
Finanzierungssaldo (Maastricht-Ergebnis)	77.297	56	74	0
Finanzspitze (= lfd. Erträge – lfd. Ausgaben)	184.148	134	107	6,3% der lfd. Erträge

Schulden gesamt	3.048.348	2.212	158
Schulden für den öffentlichen Haushalt	2.497.664	1.813	169
Schulden für marktbestimmte Betriebe	550.684	400	70

Haftungen: 382.198

Schuldendienst gesamt	250.969	182	137	8,5%	der lfd. Erträge
SD für den öffentlichen Haushalt	210.963	153	163	7,2%	der lfd. Erträge
SD für marktbestimmte Betriebe	40.006	29	51	1,4%	der lfd. Erträge
Leasing- Miet- und sonst. Refinanzierung 3)	46.374	34	76	1,6%	der lfd. Erträge

Refinanzierungsaufwand gesamt	297.343	216	121	10,1%	der lfd. Erträge
Personalkosten	1.050.506	762	168	35,8%	der lfd. Erträge
laufende Transferleistungen *)	719.331	522	159	24,5%	der lfd. Erträge
Bezüge der gewählten Organe	76.822	56	87	2,6%	der lfd. Erträge
Verwaltungs- und Betriebsaufwand-ohne 2, 3 mit 4	506.786	368	85	17,3%	der lfd. Erträge
Instandhaltungen	153.407	111	125	5,2%	der lfd. Erträge
laufende Ausgaben	2.804.196	2.035	153	95,5%	der lfd. Erträge

*) davon Landesumlage	238.796	173		8,1%	der lfd. Erträge
*) davon Sozialleistungen an das Land	349.905	254		11,9%	der lfd. Erträge

Kassenbestand per 31.12.2016	621.528	451	67	
offene Forderungen	91.453	(schließliche Reste des OH, des AOH und der DL)		
offene Verbindlichkeiten (inkl. Rücklagen)	326.191			

Rundungsdifferenzen sind möglich

Rang # = Platzierung nach Pro-Kopf-Werten innerhalb der bgld. Gemeinden

Gemeinde: Neufeld an der Leitha

Gemeindestatus: Stadtgemeinde

PLZ: 2491 GKZ: 10309 Einwohner laut Registerzählung 2014: 3.247

politischer Bezirk: Eisenstadt-Umgebung

	EURO		EURO
Gesamteinnahmen ¹⁾	8.162.877	Gesamtausgaben ¹⁾	7.127.927
¹⁾ ohne Zuführungen und Investitions- und Tilgungszuschüsse		¹⁾ ohne Zuführungen und Investitions- und Tilgungszuschüsse	
Davon Erträge:		Davon Aufwendungen:	
Steuern und Abgaben	803.862	Personalkosten	2.072.879
Abgabenertragsanteile	2.435.013	Bezüge der gewählten Organe	114.547
Gebühren	427.366	Verwaltungs- und Betriebsaufwand-ohne 2	1.683.950
Transferzahlungen	8.036	Zinsen für Finanzschulden	16.479
Bedarfs- und Finanzzuweisungen lfd.	653.924	Transferzahlungen	1.190.475
Sonstige laufende Erträge	2.051.899	Sonstige laufende Aufwendungen 4)	0
Laufende Erträge	6.380.100	Laufende Aufwendungen	5.078.330
Einmalige Erträge	6.362	Instandhaltungen 2)	378.515
Kapitaltransfer	1.882	Kapitaltransfer und sonstige einmalige	75.302
Gesamterträge	6.388.344	Gesamtaufwendungen	5.532.147
Davon Transaktionen:		Davon Transaktionen:	
Veräußerungen von Vermögen	0	Erwerb von Vermögen	337.591
Darlehensaufnahmen	510.420	Rückzahlung von Finanzschulden	139.202
Rücklagenentnahmen	0	Rücklagenzuführungen	308.047
Vorjahresüberschuss	1.264.113	Vorjahresabgang	810.941
Vermögens- und Finanztransaktionen	1.774.533	Vermögens- und Finanztransaktionen	1.595.780

	EURO	Pro-Kopf	Rang #	
Gebarungsergebnis	1.034.951	319	76	
Jahresergebnis	581.778	179	17	
Finanzierungssaldo (Maastricht-Ergebnis)	878.632	271	15	0
Finanzspitze (= lfd. Erträge – lfd. Ausgaben)	789.136	243	58	12,4% der lfd. Erträge

	EURO	Pro-Kopf	Rang #
Schulden gesamt	2.081.486	641	60
Schulden für den öffentlichen Haushalt	172.172	53	63
Schulden für marktbestimmte Betriebe	1.909.313	588	101

Haftungen: 3.133.431

	EURO	Pro-Kopf	Rang #		
Schuldendienst gesamt	155.681	48	36	2,4%	der lfd. Erträge
SD für den öffentlichen Haushalt	61.474	19	83	1,0%	der lfd. Erträge
SD für marktbestimmte Betriebe	94.207	29	50	1,5%	der lfd. Erträge
Leasing- Miet- und sonst. Refinanzierung 3)	227.977	70	122	3,6%	der lfd. Erträge

	EURO	Pro-Kopf	Rang #		
Refinanzierungsaufwand gesamt	383.658	118	68	6,0%	der lfd. Erträge
Personalkosten	2.072.879	638	165	32,5%	der lfd. Erträge
laufende Transferleistungen *)	1.190.475	367	123	18,7%	der lfd. Erträge
Bezüge der gewählten Organe	114.547	35	15	1,8%	der lfd. Erträge
Verwaltungs- und Betriebsaufwand-ohne 2, 3 mit 4	1.455.973	448	127	22,8%	der lfd. Erträge
Instandhaltungen	378.515	117	129	5,9%	der lfd. Erträge
laufende Ausgaben	5.596.046	1.723	136	87,7%	der lfd. Erträge

*) davon Landesumlage	159.569	49		2,5%	der lfd. Erträge
*) davon Sozialleistungen an das Land	573.966	177		9,0%	der lfd. Erträge

	EURO	Pro-Kopf	Rang #
Kassenbestand per 31.12.2016	1.352.291	416	74
offene Forderungen	160.588	(schließliche Reste des OH, des AOH und der DL)	
offene Verbindlichkeiten (inkl. Rücklagen)	477.929		

Rundungsdifferenzen sind möglich

Rang # = Platzierung nach Pro-Kopf-Werten innerhalb der bgld. Gemeinden

Gemeinde: Oggau am Neusiedler See

Gemeindestatus: Marktgemeinde

PLZ: 7063 GKZ: 10310 Einwohner laut Registerzählung 2014: 1.772

politischer Bezirk: Eisenstadt-Umgebung

	EURO		EURO
Gesamteinnahmen ¹⁾	4.146.959	Gesamtausgaben ¹⁾	2.639.498
¹⁾ ohne Zuführungen und Investitions- und Tilgungszuschüsse		¹⁾ ohne Zuführungen und Investitions- und Tilgungszuschüsse	
Davon Erträge:		Davon Aufwendungen:	
Steuern und Abgaben	257.514	Personalkosten	803.302
Abgabenertragsanteile	1.328.574	Bezüge der gewählten Organe	88.606
Gebühren	340.270	Verwaltungs- und Betriebsaufwand-ohne 2	672.605
Transferzahlungen	-168.562	Zinsen für Finanzschulden	15.872
Bedarfs- und Finanzzuweisungen lfd.	619.403	Transferzahlungen	489.083
Sonstige laufende Erträge	237.427	Sonstige laufende Aufwendungen 4)	0
Laufende Erträge	2.614.626	Laufende Aufwendungen	2.069.467
Einmalige Erträge	16.536	Instandhaltungen 2)	91.866
Kapitaltransfer	210.841	Kapitaltransfer und sonstige einmalige	54.500
Gesamterträge	2.842.003	Gesamtaufwendungen	2.215.833
Davon Transaktionen:		Davon Transaktionen:	
Veräußerungen von Vermögen	0	Erwerb von Vermögen	220.910
Darlehensaufnahmen	0	Rückzahlung von Finanzschulden	202.755
Rücklagenentnahmen	0	Rücklagenzuführungen	0
Vorjahresüberschuss	1.304.956	Vorjahresabgang	0
Vermögens- und Finanztransaktionen	1.304.956	Vermögens- und Finanztransaktionen	423.665

	EURO	Pro-Kopf	Rang #	
Gebarungsergebnis	1.507.461	851	14	
Jahresergebnis	202.504	114	41	
Finanzierungssaldo (Maastricht-Ergebnis)	370.373	209	21	0
Finanzspitze (= lfd. Erträge – lfd. Ausgaben)	267.074	151	101	10,2% der lfd. Erträge

	EURO	Pro-Kopf	Rang #
Schulden gesamt	1.409.801	796	85
Schulden für den öffentlichen Haushalt	1.123.753	634	142
Schulden für marktbestimmte Betriebe	286.049	161	40

Haftungen: 403.208

	EURO	Pro-Kopf	Rang #		
Schuldendienst gesamt	218.627	123	113	8,4%	der lfd. Erträge
SD für den öffentlichen Haushalt	174.447	98	155	6,7%	der lfd. Erträge
SD für marktbestimmte Betriebe	44.181	25	41	1,7%	der lfd. Erträge
Leasing- Miet- und sonst. Refinanzierung 3)	86.311	49	101	3,3%	der lfd. Erträge

	EURO	Pro-Kopf	Rang #		
Refinanzierungsaufwand gesamt	304.939	172	98	11,7%	der lfd. Erträge
Personalkosten	803.302	453	80	30,7%	der lfd. Erträge
laufende Transferleistungen *)	489.083	276	56	18,7%	der lfd. Erträge
Bezüge der gewählten Organe	88.606	50	67	3,4%	der lfd. Erträge
Verwaltungs- und Betriebsaufwand-ohne 2, 3 mit 4	586.294	331	54	22,4%	der lfd. Erträge
Instandhaltungen	91.866	52	52	3,5%	der lfd. Erträge
laufende Ausgaben	2.364.088	1.334	48	90,4%	der lfd. Erträge

*) davon Landesumlage	46.889	26		1,8%	der lfd. Erträge
*) davon Sozialleistungen an das Land	283.377	160		10,8%	der lfd. Erträge

Kassenbestand per 31.12.2016	1.553.392	877	23	
offene Forderungen	39.439	(schließliche Reste des OH, des AOH und der DL)		
offene Verbindlichkeiten (inkl. Rücklagen)	85.370			

Rundungsdifferenzen sind möglich

Rang # = Platzierung nach Pro-Kopf-Werten innerhalb der bgld. Gemeinden

Gemeinde: Oslip

Gemeindestatus: Gemeinde

PLZ: 7064 GKZ: 10311 Einwohner laut Registerzählung 2014: 1.271

politischer Bezirk: Eisenstadt-Umgebung

	EURO		EURO
Gesamteinnahmen ¹⁾	2.047.659	Gesamtausgaben ¹⁾	1.994.995
¹⁾ ohne Zuführungen und Investitions- und Tilgungszuschüsse		¹⁾ ohne Zuführungen und Investitions- und Tilgungszuschüsse	
Davon Erträge:		Davon Aufwendungen:	
Steuern und Abgaben	233.628	Personalkosten	662.692
Abgabenertragsanteile	933.091	Bezüge der gewählten Organe	69.946
Gebühren	185.252	Verwaltungs- und Betriebsaufwand-ohne 2	479.696
Transferzahlungen	15.645	Zinsen für Finanzschulden	5.008
Bedarfs- und Finanzzuweisungen lfd.	308.046	Transferzahlungen	342.839
Sonstige laufende Erträge	86.580	Sonstige laufende Aufwendungen 4)	0
Laufende Erträge	1.762.241	Laufende Aufwendungen	1.560.182
Einmalige Erträge	2.268	Instandhaltungen 2)	65.074
Kapitaltransfer	0	Kapitaltransfer und sonstige einmalige	0
Gesamterträge	1.764.510	Gesamtaufwendungen	1.625.255
Davon Transaktionen:		Davon Transaktionen:	
Veräußerungen von Vermögen	228.501	Erwerb von Vermögen	270.930
Darlehensaufnahmen	0	Rückzahlung von Finanzschulden	51.061
Rücklagenentnahmen	0	Rücklagenzuführungen	2.002
Vorjahresüberschuss	54.649	Vorjahresabgang	45.747
Vermögens- und Finanztransaktionen	283.150	Vermögens- und Finanztransaktionen	369.740

	EURO	Pro-Kopf	Rang #	
Gebarungsergebnis	52.664	41	152	
Jahresergebnis	43.762	34	74	
Finanzierungssaldo (Maastricht-Ergebnis)	68.158	54	75	0
Finanzspitze (= lfd. Erträge – lfd. Ausgaben)	88.193	69	134	5,0% der lfd. Erträge

	EURO	Pro-Kopf	Rang #
Schulden gesamt	242.734	191	16
Schulden für den öffentlichen Haushalt	45.297	36	58
Schulden für marktbestimmte Betriebe	197.437	155	39

Haftungen: 191.362

	EURO	Pro-Kopf	Rang #		
Schuldendienst gesamt	56.069	44	32	3,2%	der lfd. Erträge
SD für den öffentlichen Haushalt	21.971	17	79	1,2%	der lfd. Erträge
SD für marktbestimmte Betriebe	34.098	27	46	1,9%	der lfd. Erträge
Leasing- Miet- und sonst. Refinanzierung 3)	54.180	43	93	3,1%	der lfd. Erträge

	EURO	Pro-Kopf	Rang #		
Refinanzierungsaufwand gesamt	110.249	87	37	6,3%	der lfd. Erträge
Personalkosten	662.692	521	124	37,6%	der lfd. Erträge
laufende Transferleistungen *)	342.839	270	46	19,5%	der lfd. Erträge
Bezüge der gewählten Organe	69.946	55	84	4,0%	der lfd. Erträge
Verwaltungs- und Betriebsaufwand-ohne 2, 3 mit 4	425.517	335	56	24,1%	der lfd. Erträge
Instandhaltungen	65.074	51	50	3,7%	der lfd. Erträge
laufende Ausgaben	1.676.316	1.319	43	95,1%	der lfd. Erträge

*) davon Landesumlage	50.316	40		2,9%	der lfd. Erträge
*) davon Sozialleistungen an das Land	211.958	167		12,0%	der lfd. Erträge

Kassenbestand per 31.12.2016	116.711	92	135		
offene Forderungen	59.241	(schließliche Reste des OH, des AOH und der DL)			
offene Verbindlichkeiten (inkl. Rücklagen)	123.288				

Rundungsdifferenzen sind möglich

Rang # = Platzierung nach Pro-Kopf-Werten innerhalb der bgld. Gemeinden

Gemeinde: Purbach am Neusiedler See

Gemeindestatus: Stadtgemeinde

PLZ: 7083 GKZ: 10312 Einwohner laut Registerzählung 2014: 2.746

politischer Bezirk: Eisenstadt-Umgebung

	EURO		EURO
Gesamteinnahmen ¹⁾	5.569.748	Gesamtausgaben ¹⁾	5.550.885
¹⁾ ohne Zuführungen und Investitions- und Tilgungszuschüsse		¹⁾ ohne Zuführungen und Investitions- und Tilgungszuschüsse	
Davon Erträge:		Davon Aufwendungen:	
Steuern und Abgaben	696.877	Personalkosten	1.193.070
Abgabenertragsanteile	2.060.049	Bezüge der gewählten Organe	108.462
Gebühren	561.236	Verwaltungs- und Betriebsaufwand-ohne 2	1.252.414
Transferzahlungen	62.620	Zinsen für Finanzschulden	24.611
Bedarfs- und Finanzzuweisungen lfd.	467.199	Transferzahlungen	1.216.216
Sonstige laufende Erträge	502.106	Sonstige laufende Aufwendungen 4)	0
Laufende Erträge	4.350.086	Laufende Aufwendungen	3.794.772
Einmalige Erträge	203.265	Instandhaltungen 2)	136.994
Kapitaltransfer	0	Kapitaltransfer und sonstige einmalige	0
Gesamterträge	4.553.352	Gesamtaufwendungen	3.931.766
Davon Transaktionen:		Davon Transaktionen:	
Veräußerungen von Vermögen	8.424	Erwerb von Vermögen	1.153.009
Darlehensaufnahmen	500.000	Rückzahlung von Finanzschulden	466.111
Rücklagenentnahmen	0	Rücklagenzuführungen	0
Vorjahresüberschuss	507.972	Vorjahresabgang	0
Vermögens- und Finanztransaktionen	1.016.396	Vermögens- und Finanztransaktionen	1.619.119

	EURO	Pro-Kopf	Rang #	
Gebarungsergebnis	18.862	7	162	
Jahresergebnis	-489.110	-178	160	
Finanzierungssaldo (Maastricht-Ergebnis)	-508.116	-185	146	0
Finanzspitze (= lfd. Erträge – lfd. Ausgaben)	155.475	57	137	3,6% der lfd. Erträge

	EURO	Pro-Kopf	Rang #
Schulden gesamt	2.076.857	756	76
Schulden für den öffentlichen Haushalt	1.704.686	621	140
Schulden für marktbestimmte Betriebe	372.171	136	34

Haftungen: 851.509

	EURO	Pro-Kopf	Rang #		
Schuldendienst gesamt	490.721	179	134	11,3%	der lfd. Erträge
SD für den öffentlichen Haushalt	422.811	154	164	9,7%	der lfd. Erträge
SD für marktbestimmte Betriebe	67.910	25	40	1,6%	der lfd. Erträge
Leasing- Miet- und sonst. Refinanzierung 3)	302.457	110	145	7,0%	der lfd. Erträge

	EURO	Pro-Kopf	Rang #		
Refinanzierungsaufwand gesamt	793.179	289	140	18,2%	der lfd. Erträge
Personalkosten	1.193.070	434	66	27,4%	der lfd. Erträge
laufende Transferleistungen *)	1.216.216	443	146	28,0%	der lfd. Erträge
Bezüge der gewählten Organe	108.462	39	24	2,5%	der lfd. Erträge
Verwaltungs- und Betriebsaufwand-ohne 2, 3 mit 4	949.956	346	63	21,8%	der lfd. Erträge
Instandhaltungen	136.994	50	46	3,1%	der lfd. Erträge
laufende Ausgaben	4.397.877	1.602	116	101,1	der lfd. Erträge

*) davon Landesumlage	138.886	51		3,2%	der lfd. Erträge
*) davon Sozialleistungen an das Land	479.243	175		11,0%	der lfd. Erträge

Kassenbestand per 31.12.2016	300.721	110	131	
offene Forderungen	302.320	(schließliche Reste des OH, des AOH und der DL)		
offene Verbindlichkeiten (inkl. Rücklagen)	584.179			

Rundungsdifferenzen sind möglich

Rang # = Platzierung nach Pro-Kopf-Werten innerhalb der bgld. Gemeinden

Gemeinde: Sankt Margarethen im Burgenland

Gemeindestatus: Marktgemeinde

PLZ: 7062 GKZ: 10313 Einwohner laut Registerzählung 2014: 2.685

politischer Bezirk: Eisenstadt-Umgebung

	EURO		EURO
Gesamteinnahmen ¹⁾	4.772.154	Gesamtausgaben ¹⁾	4.294.627
¹⁾ ohne Zuführungen und Investitions- und Tilgungszuschüsse		¹⁾ ohne Zuführungen und Investitions- und Tilgungszuschüsse	
Davon Erträge:		Davon Aufwendungen:	
Steuern und Abgaben	1.080.884	Personalkosten	668.723
Abgabenertragsanteile	1.984.258	Bezüge der gewählten Organe	110.608
Gebühren	259.159	Verwaltungs- und Betriebsaufwand-ohne 2	823.816
Transferzahlungen	-121.840	Zinsen für Finanzschulden	15.250
Bedarfs- und Finanzzuweisungen lfd.	426.231	Transferzahlungen	1.297.150
Sonstige laufende Erträge	218.722	Sonstige laufende Aufwendungen 4)	0
Laufende Erträge	3.847.414	Laufende Aufwendungen	2.915.547
Einmalige Erträge	8.496	Instandhaltungen 2)	155.967
Kapitaltransfer	177.237	Kapitaltransfer und sonstige einmalige	9.575
Gesamterträge	4.033.147	Gesamtaufwendungen	3.081.089
Davon Transaktionen:		Davon Transaktionen:	
Veräußerungen von Vermögen	659	Erwerb von Vermögen	1.059.438
Darlehensaufnahmen	0	Rückzahlung von Finanzschulden	131.676
Rücklagenentnahmen	104.100	Rücklagenzuführungen	22.424
Vorjahresüberschuss	634.248	Vorjahresabgang	0
Vermögens- und Finanztransaktionen	739.007	Vermögens- und Finanztransaktionen	1.213.538

	EURO	Pro-Kopf	Rang #	
Gebarungsergebnis	477.527	178	113	
Jahresergebnis	-156.721	-58	133	
Finanzierungssaldo (Maastricht-Ergebnis)	-112.645	-42	122	0
Finanzspitze (= lfd. Erträge – lfd. Ausgaben)	652.720	243	57	17,0% der lfd. Erträge

	EURO	Pro-Kopf	Rang #
Schulden gesamt	1.620.767	604	56
Schulden für den öffentlichen Haushalt	456.451	170	87
Schulden für marktbestimmte Betriebe	1.164.316	434	75

Haftungen: 1.000.908

	EURO	Pro-Kopf	Rang #	
Schuldendienst gesamt	146.926	55	42	3,8% der lfd. Erträge
SD für den öffentlichen Haushalt	81.702	30	102	2,1% der lfd. Erträge
SD für marktbestimmte Betriebe	65.224	24	39	1,7% der lfd. Erträge
Leasing- Miet- und sonst. Refinanzierung 3)	164.706	61	114	4,3% der lfd. Erträge

	EURO	Pro-Kopf	Rang #	
Refinanzierungsaufwand gesamt	311.633	116	65	8,1% der lfd. Erträge
Personalkosten	668.723	249	6	17,4% der lfd. Erträge
laufende Transferleistungen *)	1.297.150	483	156	33,7% der lfd. Erträge
Bezüge der gewählten Organe	110.608	41	31	2,9% der lfd. Erträge
Verwaltungs- und Betriebsaufwand-ohne 2, 3 mit 4	659.110	245	6	17,1% der lfd. Erträge
Instandhaltungen	155.967	58	63	4,1% der lfd. Erträge
laufende Ausgaben	3.203.190	1.193	14	83,3% der lfd. Erträge

*) davon Landesumlage	123.110	46		3,2% der lfd. Erträge
*) davon Sozialleistungen an das Land	587.704	219		15,3% der lfd. Erträge

	EURO	Pro-Kopf	Rang #
Kassenbestand per 31.12.2016	946.820	353	81
offene Forderungen	663.732	(schließliche Reste des OH, des AOH und der DL)	
offene Verbindlichkeiten (inkl. Rücklagen)	1.133.024		

Rundungsdifferenzen sind möglich

Rang # = Platzierung nach Pro-Kopf-Werten innerhalb der bgld. Gemeinden

Gemeinde: Schützen am Gebirge

Gemeindestatus: Gemeinde

PLZ: 7081 GKZ: 10314 Einwohner laut Registerzählung 2014: 1.382

politischer Bezirk: Eisenstadt-Umgebung

	EURO		EURO
Gesamteinnahmen ¹⁾	3.644.449	Gesamtausgaben ¹⁾	2.887.186
¹⁾ ohne Zuführungen und Investitions- und Tilgungszuschüsse		¹⁾ ohne Zuführungen und Investitions- und Tilgungszuschüsse	
Davon Erträge:		Davon Aufwendungen:	
Steuern und Abgaben	200.964	Personalkosten	653.834
Abgabenertragsanteile	1.007.549	Bezüge der gewählten Organe	63.509
Gebühren	167.188	Verwaltungs- und Betriebsaufwand-ohne 2	522.438
Transferzahlungen	-140.569	Zinsen für Finanzschulden	2.752
Bedarfs- und Finanzzuweisungen lfd.	557.317	Transferzahlungen	444.028
Sonstige laufende Erträge	152.549	Sonstige laufende Aufwendungen 4)	0
Laufende Erträge	1.944.998	Laufende Aufwendungen	1.686.562
Einmalige Erträge	384.013	Instandhaltungen 2)	110.783
Kapitaltransfer	295.479	Kapitaltransfer und sonstige einmalige	978
Gesamterträge	2.624.490	Gesamtaufwendungen	1.798.322
Davon Transaktionen:		Davon Transaktionen:	
Veräußerungen von Vermögen	240	Erwerb von Vermögen	311.761
Darlehensaufnahmen	376.000	Rückzahlung von Finanzschulden	401.103
Rücklagenentnahmen	1.604	Rücklagenzuführungen	376.000
Vorjahresüberschuss	642.114	Vorjahresabgang	0
Vermögens- und Finanztransaktionen	1.019.959	Vermögens- und Finanztransaktionen	1.088.864

	EURO	Pro-Kopf	Rang #	
Gebarungsergebnis	757.263	548	39	
Jahresergebnis	115.148	83	52	vorz. Tilgung
Finanzierungssaldo (Maastricht-Ergebnis)	534.127	386	7	376.000
Finanzspitze (= lfd. Erträge – lfd. Ausgaben)	130.564	94	123	6,7% der lfd. Erträge

	EURO	Pro-Kopf	Rang #
Schulden gesamt	103.700	75	9
Schulden für den öffentlichen Haushalt	0	0	1
Schulden für marktbestimmte Betriebe	103.700	75	25

Haftungen: 758.864

	EURO	Pro-Kopf	Rang #		
Schuldendienst gesamt	403.855	292	159	20,8%	der lfd. Erträge
SD für den öffentlichen Haushalt	376.058	272	168	19,3%	der lfd. Erträge
SD für marktbestimmte Betriebe	27.796	20	35	1,4%	der lfd. Erträge
Leasing- Miet- und sonst. Refinanzierung 3)	57.442	42	89	3,0%	der lfd. Erträge

	EURO	Pro-Kopf	Rang #		
Refinanzierungsaufwand gesamt	461.297	334	153	23,7%	der lfd. Erträge
Personalkosten	653.834	473	96	33,6%	der lfd. Erträge
laufende Transferleistungen *)	444.028	321	95	22,8%	der lfd. Erträge
Bezüge der gewählten Organe	63.509	46	50	3,3%	der lfd. Erträge
Verwaltungs- und Betriebsaufwand-ohne 2, 3 mit 4	464.996	336	59	23,9%	der lfd. Erträge
Instandhaltungen	110.783	80	95	5,7%	der lfd. Erträge
laufende Ausgaben	2.198.447	1.591	113	113,0	der lfd. Erträge

*) davon Landesumlage	70.761	51		3,6%	der lfd. Erträge
*) davon Sozialleistungen an das Land	237.829	172		12,2%	der lfd. Erträge

Kassenbestand per 31.12.2016	1.082.571	783	30		
offene Forderungen	78.051	(schließliche Reste des OH, des AOH und der DL)			
offene Verbindlichkeiten (inkl. Rücklagen)	403.359				

Rundungsdifferenzen sind möglich

Rang # = Platzierung nach Pro-Kopf-Werten innerhalb der bgld. Gemeinden

Gemeinde: SiegendorfGemeindestatus: *Marktgemeinde*

PLZ: 7011 GKZ: 10315 Einwohner laut Registerzählung 2014: 2.972

politischer Bezirk: Eisenstadt-Umgebung

	EURO		EURO
Gesamteinnahmen ¹⁾	7.563.869	Gesamtausgaben ¹⁾	5.539.258
¹⁾ ohne Zuführungen und Investitions- und Tilgungszuschüsse		¹⁾ ohne Zuführungen und Investitions- und Tilgungszuschüsse	
Davon Erträge:		Davon Aufwendungen:	
Steuern und Abgaben	1.167.233	Personalkosten	1.619.026
Abgabenertragsanteile	2.129.106	Bezüge der gewählten Organe	103.122
Gebühren	307.689	Verwaltungs- und Betriebsaufwand-ohne 2	1.156.094
Transferzahlungen	623.564	Zinsen für Finanzschulden	28.289
Bedarfs- und Finanzzuweisungen lfd.	614.329	Transferzahlungen	955.667
Sonstige laufende Erträge	620.686	Sonstige laufende Aufwendungen 4)	0
Laufende Erträge	5.462.607	Laufende Aufwendungen	3.862.198
Einmalige Erträge	3.716	Instandhaltungen 2)	136.392
Kapitaltransfer	195.672	Kapitaltransfer und sonstige einmalige	22.859
Gesamterträge	5.661.995	Gesamtaufwendungen	4.021.450
Davon Transaktionen:		Davon Transaktionen:	
Veräußerungen von Vermögen	0	Erwerb von Vermögen	1.406.975
Darlehensaufnahmen	0	Rückzahlung von Finanzschulden	110.834
Rücklagenentnahmen	0	Rücklagenzuführungen	0
Vorjahresüberschuss	1.901.874	Vorjahresabgang	0
Vermögens- und Finanztransaktionen	1.901.874	Vermögens- und Finanztransaktionen	1.517.808

	EURO	Pro-Kopf	Rang #	
Gebarungsergebnis	2.024.610	681	23	
Jahresergebnis	122.737	41	67	
Finanzierungssaldo (Maastricht-Ergebnis)	228.144	77	69	0
Finanzspitze (= lfd. Erträge – lfd. Ausgaben)	1.356.898	457	8	24,8% der lfd. Erträge

	EURO	Pro-Kopf	Rang #
Schulden gesamt	809.641	272	24
Schulden für den öffentlichen Haushalt	613.837	207	95
Schulden für marktbestimmte Betriebe	195.804	66	24

Haftungen: 2.586.843

	EURO	Pro-Kopf	Rang #		
Schuldendienst gesamt	139.123	47	35	2,5%	der lfd. Erträge
SD für den öffentlichen Haushalt	129.991	44	123	2,4%	der lfd. Erträge
SD für marktbestimmte Betriebe	9.131	3	12	0,2%	der lfd. Erträge
Leasing- Miet- und sonst. Refinanzierung 3)	147.119	50	103	2,7%	der lfd. Erträge

	EURO	Pro-Kopf	Rang #		
Refinanzierungsaufwand gesamt	286.241	96	48	5,2%	der lfd. Erträge
Personalkosten	1.619.026	545	136	29,6%	der lfd. Erträge
laufende Transferleistungen *)	955.667	322	97	17,5%	der lfd. Erträge
Bezüge der gewählten Organe	103.122	35	11	1,9%	der lfd. Erträge
Verwaltungs- und Betriebsaufwand-ohne 2, 3 mit 4	1.008.975	339	61	18,5%	der lfd. Erträge
Instandhaltungen	136.392	46	38	2,5%	der lfd. Erträge
laufende Ausgaben	4.109.424	1.383	65	75,2%	der lfd. Erträge

*) davon Landesumlage	240.613	81		4,4%	der lfd. Erträge
*) davon Sozialleistungen an das Land	591.966	199		10,8%	der lfd. Erträge

Kassenbestand per 31.12.2016	1.926.452	648	46		
offene Forderungen	477.390	(schließliche Reste des OH, des AOH und der DL)			
offene Verbindlichkeiten (inkl. Rücklagen)	379.231				

Rundungsdifferenzen sind möglich

Rang # = Platzierung nach Pro-Kopf-Werten innerhalb der bgld. Gemeinden

Gemeinde: Steinbrunn

Gemeindestatus: Marktgemeinde

PLZ: 7035 GKZ: 10316 Einwohner laut Registerzählung 2014: 2.509

politischer Bezirk: Eisenstadt-Umgebung

	EURO		EURO
Gesamteinnahmen ¹⁾	5.257.683	Gesamtausgaben ¹⁾	4.691.280
¹⁾ ohne Zuführungen und Investitions- und Tilgungszuschüsse		¹⁾ ohne Zuführungen und Investitions- und Tilgungszuschüsse	
Davon Erträge:		Davon Aufwendungen:	
Steuern und Abgaben	593.593	Personalkosten	1.192.656
Abgabenertragsanteile	1.846.154	Bezüge der gewählten Organe	105.634
Gebühren	411.167	Verwaltungs- und Betriebsaufwand-ohne 2	1.701.512
Transferzahlungen	-194.266	Zinsen für Finanzschulden	3.441
Bedarfs- und Finanzzuweisungen lfd.	570.113	Transferzahlungen	703.922
Sonstige laufende Erträge	931.396	Sonstige laufende Aufwendungen 4)	0
Laufende Erträge	4.158.157	Laufende Aufwendungen	3.707.166
Einmalige Erträge	129.679	Instandhaltungen 2)	177.906
Kapitaltransfer	431.055	Kapitaltransfer und sonstige einmalige	251.718
Gesamterträge	4.718.891	Gesamtaufwendungen	4.136.790
Davon Transaktionen:		Davon Transaktionen:	
Veräußerungen von Vermögen	0	Erwerb von Vermögen	490.521
Darlehensaufnahmen	0	Rückzahlung von Finanzschulden	63.970
Rücklagenentnahmen	0	Rücklagenzuführungen	0
Vorjahresüberschuss	538.792	Vorjahresabgang	0
Vermögens- und Finanztransaktionen	538.792	Vermögens- und Finanztransaktionen	554.490

	EURO	Pro-Kopf	Rang #	
Gebarungsergebnis	566.403	226	104	
Jahresergebnis	27.611	11	94	
Finanzierungssaldo (Maastricht-Ergebnis)	69.259	28	91	0
Finanzspitze (= lfd. Erträge – lfd. Ausgaben)	337.274	134	106	8,1% der lfd. Erträge

Schulden gesamt	244.405	97	11
Schulden für den öffentlichen Haushalt	0	0	1
Schulden für marktbestimmte Betriebe	244.405	97	29

Haftungen: 819.686

Schuldendienst gesamt	67.410	27	18	1,6%	der lfd. Erträge
SD für den öffentlichen Haushalt	38.932	16	73	0,9%	der lfd. Erträge
SD für marktbestimmte Betriebe	28.478	11	22	0,7%	der lfd. Erträge
Leasing- Miet- und sonst. Refinanzierung 3)	681.336	272	170	16,4%	der lfd. Erträge

Refinanzierungsaufwand gesamt	748.746	298	145	18,0%	der lfd. Erträge
Personalkosten	1.192.656	475	98	28,7%	der lfd. Erträge
laufende Transferleistungen *)	703.922	281	63	16,9%	der lfd. Erträge
Bezüge der gewählten Organe	105.634	42	33	2,5%	der lfd. Erträge
Verwaltungs- und Betriebsaufwand-ohne 2, 3 mit 4	1.020.176	407	109	24,5%	der lfd. Erträge
Instandhaltungen	177.906	71	82	4,3%	der lfd. Erträge
laufende Ausgaben	3.949.042	1.574	108	95,0%	der lfd. Erträge

*) davon Landesumlage	96.402	38		2,3%	der lfd. Erträge
*) davon Sozialleistungen an das Land	406.496	162		9,8%	der lfd. Erträge

Kassenbestand per 31.12.2016	412.227	164	118
offene Forderungen	247.219	(schließliche Reste des OH, des AOH und der DL)	
offene Verbindlichkeiten (inkl. Rücklagen)	93.043		

Rundungsdifferenzen sind möglich

Rang # = Platzierung nach Pro-Kopf-Werten innerhalb der bgld. Gemeinden

Gemeinde: Stotzing

Gemeindestatus: Gemeinde

PLZ: 2443 GKZ: 10321 Einwohner laut Registerzählung 2014: 834

politischer Bezirk: Eisenstadt-Umgebung

	EURO		EURO
Gesamteinnahmen ¹⁾	1.376.291	Gesamtausgaben ¹⁾	1.301.768
¹⁾ ohne Zuführungen und Investitions- und Tilgungszuschüsse		¹⁾ ohne Zuführungen und Investitions- und Tilgungszuschüsse	
Davon Erträge:		Davon Aufwendungen:	
Steuern und Abgaben	63.383	Personalkosten	382.791
Abgabenertragsanteile	621.075	Bezüge der gewählten Organe	53.317
Gebühren	162.589	Verwaltungs- und Betriebsaufwand-ohne 2	393.529
Transferzahlungen	-6.796	Zinsen für Finanzschulden	4.106
Bedarfs- und Finanzzuweisungen lfd.	275.772	Transferzahlungen	185.944
Sonstige laufende Erträge	124.774	Sonstige laufende Aufwendungen 4)	0
Laufende Erträge	1.240.797	Laufende Aufwendungen	1.019.686
Einmalige Erträge	17.805	Instandhaltungen 2)	87.006
Kapitaltransfer	9.776	Kapitaltransfer und sonstige einmalige	420
Gesamterträge	1.268.378	Gesamtaufwendungen	1.107.112
Davon Transaktionen:		Davon Transaktionen:	
Veräußerungen von Vermögen	0	Erwerb von Vermögen	142.426
Darlehensaufnahmen	0	Rückzahlung von Finanzschulden	52.123
Rücklagenentnahmen	2.191	Rücklagenzuführungen	107
Vorjahresüberschuss	105.723	Vorjahresabgang	0
Vermögens- und Finanztransaktionen	107.914	Vermögens- und Finanztransaktionen	194.656

	EURO	Pro-Kopf	Rang #	
Gebarungsergebnis	74.523	89	132	
Jahresergebnis	-31.200	-37	122	
Finanzierungssaldo (Maastricht-Ergebnis)	-9.279	-11	110	0
Finanzspitze (= lfd. Erträge – lfd. Ausgaben)	99.787	120	115	8,0% der lfd. Erträge

	EURO	Pro-Kopf	Rang #
Schulden gesamt	217.629	261	23
Schulden für den öffentlichen Haushalt	61.383	74	66
Schulden für marktbestimmte Betriebe	156.246	187	45

Haftungen: 0

	EURO	Pro-Kopf	Rang #	
Schuldendienst gesamt	56.229	67	58	4,5% der lfd. Erträge
SD für den öffentlichen Haushalt	24.921	30	99	2,0% der lfd. Erträge
SD für marktbestimmte Betriebe	31.307	38	60	2,5% der lfd. Erträge
Leasing- Miet- und sonst. Refinanzierung 3)	104.085	125	155	8,4% der lfd. Erträge

	EURO	Pro-Kopf	Rang #	
Refinanzierungsaufwand gesamt	160.314	192	110	12,9% der lfd. Erträge
Personalkosten	382.791	459	86	30,9% der lfd. Erträge
laufende Transferleistungen *)	185.944	223	2	15,0% der lfd. Erträge
Bezüge der gewählten Organe	53.317	64	111	4,3% der lfd. Erträge
Verwaltungs- und Betriebsaufwand-ohne 2, 3 mit 4	289.443	347	65	23,3% der lfd. Erträge
Instandhaltungen	87.006	104	117	7,0% der lfd. Erträge
laufende Ausgaben	1.158.815	1.389	70	93,4% der lfd. Erträge

*) davon Landesumlage	18.254	22		1,5% der lfd. Erträge
*) davon Sozialleistungen an das Land	122.102	146		9,8% der lfd. Erträge

Kassenbestand per 31.12.2016	161.088	193	114	
offene Forderungen	40.065	(schließliche Reste des OH, des AOH und der DL)		
offene Verbindlichkeiten (inkl. Rücklagen)	126.629			

Rundungsdifferenzen sind möglich

Rang # = Platzierung nach Pro-Kopf-Werten innerhalb der bgld. Gemeinden

Gemeinde: Trausdorf an der Wulka

Gemeindestatus: Gemeinde

PLZ: 7061 GKZ: 10317 Einwohner laut Registerzählung 2014: 1.981

politischer Bezirk: Eisenstadt-Umgebung

	EURO		EURO
Gesamteinnahmen ¹⁾	3.680.380	Gesamtausgaben ¹⁾	3.381.603
¹⁾ ohne Zuführungen und Investitions- und Tilgungszuschüsse		¹⁾ ohne Zuführungen und Investitions- und Tilgungszuschüsse	
Davon Erträge:		Davon Aufwendungen:	
Steuern und Abgaben	310.731	Personalkosten	873.428
Abgabenertragsanteile	1.466.318	Bezüge der gewählten Organe	90.219
Gebühren	259.279	Verwaltungs- und Betriebsaufwand-ohne 2	708.293
Transferzahlungen	-26.560	Zinsen für Finanzschulden	16.045
Bedarfs- und Finanzzuweisungen lfd.	669.498	Transferzahlungen	510.017
Sonstige laufende Erträge	237.583	Sonstige laufende Aufwendungen 4)	0
Laufende Erträge	2.916.850	Laufende Aufwendungen	2.198.002
Einmalige Erträge	179.211	Instandhaltungen 2)	78.553
Kapitaltransfer	155.838	Kapitaltransfer und sonstige einmalige	0
Gesamterträge	3.251.899	Gesamtaufwendungen	2.276.555
Davon Transaktionen:		Davon Transaktionen:	
Veräußerungen von Vermögen	7.986	Erwerb von Vermögen	910.664
Darlehensaufnahmen	0	Rückzahlung von Finanzschulden	190.617
Rücklagenentnahmen	0	Rücklagenzuführungen	0
Vorjahresüberschuss	420.496	Vorjahresabgang	3.767
Vermögens- und Finanztransaktionen	428.481	Vermögens- und Finanztransaktionen	1.105.048

	EURO	Pro-Kopf	Rang #	
Gebarungsergebnis	298.777	151	121	
Jahresergebnis	-117.951	-60	134	
Finanzierungssaldo (Maastricht-Ergebnis)	18.503	9	102	0
Finanzspitze (= lfd. Erträge – lfd. Ausgaben)	628.889	317	26	21,6% der lfd. Erträge

	EURO	Pro-Kopf	Rang #
Schulden gesamt	1.198.603	605	57
Schulden für den öffentlichen Haushalt	698.612	353	113
Schulden für marktbestimmte Betriebe	499.991	252	52

Haftungen: 1.800.633

	EURO	Pro-Kopf	Rang #		
Schuldendienst gesamt	206.662	104	97	7,1%	der lfd. Erträge
SD für den öffentlichen Haushalt	140.096	71	149	4,8%	der lfd. Erträge
SD für marktbestimmte Betriebe	66.566	34	54	2,3%	der lfd. Erträge
Leasing- Miet- und sonst. Refinanzierung 3)	75.955	38	85	2,6%	der lfd. Erträge

	EURO	Pro-Kopf	Rang #		
Refinanzierungsaufwand gesamt	282.617	143	85	9,7%	der lfd. Erträge
Personalkosten	873.428	441	72	29,9%	der lfd. Erträge
laufende Transferleistungen *)	510.017	257	31	17,5%	der lfd. Erträge
Bezüge der gewählten Organe	90.219	46	46	3,1%	der lfd. Erträge
Verwaltungs- und Betriebsaufwand-ohne 2, 3 mit 4	632.338	319	44	21,7%	der lfd. Erträge
Instandhaltungen	78.553	40	31	2,7%	der lfd. Erträge
laufende Ausgaben	2.467.172	1.245	25	84,6%	der lfd. Erträge

*) davon Landesumlage	68.873	35		2,4%	der lfd. Erträge
*) davon Sozialleistungen an das Land	310.955	157		10,7%	der lfd. Erträge

Kassenbestand per 31.12.2016	169.893	86	140		
offene Forderungen	212.226	(schließliche Reste des OH, des AOH und der DL)			
offene Verbindlichkeiten (inkl. Rücklagen)	83.342				

Rundungsdifferenzen sind möglich

Rang # = Platzierung nach Pro-Kopf-Werten innerhalb der bgld. Gemeinden

Gemeinde: Wimpassing an der Leitha

Gemeindestatus: Gemeinde

PLZ: 2485 GKZ: 10318 Einwohner laut Registerzählung 2014: 1.407

politischer Bezirk: Eisenstadt-Umgebung

	EURO		EURO
Gesamteinnahmen ¹⁾	6.512.677	Gesamtausgaben ¹⁾	5.220.046
¹⁾ ohne Zuführungen und Investitions- und Tilgungszuschüsse		¹⁾ ohne Zuführungen und Investitions- und Tilgungszuschüsse	
Davon Erträge:		Davon Aufwendungen:	
Steuern und Abgaben	364.748	Personalkosten	530.441
Abgabenertragsanteile	1.027.891	Bezüge der gewählten Organe	62.321
Gebühren	236.394	Verwaltungs- und Betriebsaufwand-ohne 2	514.517
Transferzahlungen	18.251	Zinsen für Finanzschulden	34.075
Bedarfs- und Finanzzuweisungen lfd.	298.722	Transferzahlungen	458.187
Sonstige laufende Erträge	360.653	Sonstige laufende Aufwendungen 4)	0
Laufende Erträge	2.306.659	Laufende Aufwendungen	1.599.541
Einmalige Erträge	592.282	Instandhaltungen 2)	109.229
Kapitaltransfer	22.901	Kapitaltransfer und sonstige einmalige	0
Gesamterträge	2.921.842	Gesamtaufwendungen	1.708.770
Davon Transaktionen:		Davon Transaktionen:	
Veräußerungen von Vermögen	104.056	Erwerb von Vermögen	2.675.177
Darlehensaufnahmen	2.053.300	Rückzahlung von Finanzschulden	524.192
Rücklagenentnahmen	0	Rücklagenzuführungen	311.907
Vorjahresüberschuss	1.433.479	Vorjahresabgang	0
Vermögens- und Finanztransaktionen	3.590.836	Vermögens- und Finanztransaktionen	3.511.276

	EURO	Pro-Kopf	Rang #	
Gebarungsergebnis	1.292.631	919	11	
Jahresergebnis	-140.849	-100	148	
Finanzierungssaldo (Maastricht-Ergebnis)	-2.100.609	-1.493	171	0
Finanzspitze (= lfd. Erträge – lfd. Ausgaben)	665.979	473	6	28,9% der lfd. Erträge

	EURO	Pro-Kopf	Rang #
Schulden gesamt	3.957.881	2.813	162
Schulden für den öffentlichen Haushalt	2.868.825	2.039	171
Schulden für marktbestimmte Betriebe	1.089.056	774	118

Haftungen: 0

	EURO	Pro-Kopf	Rang #		
Schuldendienst gesamt	558.266	397	166	24,2%	der lfd. Erträge
SD für den öffentlichen Haushalt	72.412	51	134	3,1%	der lfd. Erträge
SD für marktbestimmte Betriebe	485.854	345	169	21,1%	der lfd. Erträge
Leasing- Miet- und sonst. Refinanzierung 3)	19.053	14	40	0,8%	der lfd. Erträge

	EURO	Pro-Kopf	Rang #		
Refinanzierungsaufwand gesamt	577.320	410	162	25,0%	der lfd. Erträge
Personalkosten	530.441	377	36	23,0%	der lfd. Erträge
laufende Transferleistungen *)	458.187	326	102	19,9%	der lfd. Erträge
Bezüge der gewählten Organe	62.321	44	39	2,7%	der lfd. Erträge
Verwaltungs- und Betriebsaufwand-ohne 2, 3 mit 4	495.463	352	70	21,5%	der lfd. Erträge
Instandhaltungen	109.229	78	89	4,7%	der lfd. Erträge
laufende Ausgaben	2.232.962	1.587	112	96,8%	der lfd. Erträge

*) davon Landesumlage	58.849	42		2,6%	der lfd. Erträge
*) davon Sozialleistungen an das Land	213.215	152		9,2%	der lfd. Erträge

	EURO	Pro-Kopf	Rang #
Kassenbestand per 31.12.2016	1.674.260	1.190	8
offene Forderungen	316.579	(schließliche Reste des OH, des AOH und der DL)	
offene Verbindlichkeiten (inkl. Rücklagen)	698.219		

Rundungsdifferenzen sind möglich

Rang # = Platzierung nach Pro-Kopf-Werten innerhalb der bgld. Gemeinden

Anmerkung: Es gab Differenzen zum RA in Papierform beim Kassenstand per 31.12.2016.

Gemeinde: Wulkaprodersdorf

Gemeindestatus: Marktgemeinde

PLZ: 7041 GKZ: 10319 Einwohner laut Registerzählung 2014: 1.903

politischer Bezirk: Eisenstadt-Umgebung

	EURO		EURO
Gesamteinnahmen ¹⁾	5.042.019	Gesamtausgaben ¹⁾	4.410.255
¹⁾ ohne Zuführungen und Investitions- und Tilgungszuschüsse		¹⁾ ohne Zuführungen und Investitions- und Tilgungszuschüsse	
Davon Erträge:		Davon Aufwendungen:	
Steuern und Abgaben	480.527	Personalkosten	1.088.749
Abgabenertragsanteile	1.377.916	Bezüge der gewählten Organe	86.597
Gebühren	217.456	Verwaltungs- und Betriebsaufwand-ohne 2	434.412
Transferzahlungen	-135.350	Zinsen für Finanzschulden	13.612
Bedarfs- und Finanzzuweisungen lfd.	619.435	Transferzahlungen	539.382
Sonstige laufende Erträge	177.136	Sonstige laufende Aufwendungen 4)	0
Laufende Erträge	2.737.120	Laufende Aufwendungen	2.162.751
Einmalige Erträge	36.952	Instandhaltungen 2)	32.450
Kapitaltransfer	552.327	Kapitaltransfer und sonstige einmalige	5.604
Gesamterträge	3.326.399	Gesamtaufwendungen	2.200.805
Davon Transaktionen:		Davon Transaktionen:	
Veräußerungen von Vermögen	7.636	Erwerb von Vermögen	1.949.988
Darlehensaufnahmen	1.266.843	Rückzahlung von Finanzschulden	113.162
Rücklagenentnahmen	225.000	Rücklagenzuführungen	146.300
Vorjahresüberschuss	216.141	Vorjahresabgang	0
Vermögens- und Finanztransaktionen	1.715.620	Vermögens- und Finanztransaktionen	2.209.450

	EURO	Pro-Kopf	Rang #	
Gebarungsergebnis	631.764	332	71	
Jahresergebnis	415.623	218	14	
Finanzierungssaldo (Maastricht-Ergebnis)	-841.103	-442	161	0
Finanzspitze (= lfd. Erträge – lfd. Ausgaben)	465.708	245	55	17,0% der lfd. Erträge

	EURO	Pro-Kopf	Rang #
Schulden gesamt	2.421.361	1.272	121
Schulden für den öffentlichen Haushalt	2.336.980	1.228	160
Schulden für marktbestimmte Betriebe	84.382	44	17
<i>Haftungen:</i>	<i>87.395</i>		

	EURO	Pro-Kopf	Rang #	
Schuldendienst gesamt	126.774	67	56	4,6% der lfd. Erträge
SD für den öffentlichen Haushalt	105.757	56	139	3,9% der lfd. Erträge
SD für marktbestimmte Betriebe	21.017	11	21	0,8% der lfd. Erträge
Leasing- Miet- und sonst. Refinanzierung 3)	25.872	14	41	0,9% der lfd. Erträge

	EURO	Pro-Kopf	Rang #	
Refinanzierungsaufwand gesamt	152.646	80	32	5,6% der lfd. Erträge
Personalkosten	1.088.749	572	147	39,8% der lfd. Erträge
laufende Transferleistungen *)	539.382	283	66	19,7% der lfd. Erträge
Bezüge der gewählten Organe	86.597	46	45	3,2% der lfd. Erträge
Verwaltungs- und Betriebsaufwand-ohne 2, 3 mit 4	408.539	215	3	14,9% der lfd. Erträge
Instandhaltungen	32.450	17	4	1,2% der lfd. Erträge
laufende Ausgaben	2.308.364	1.213	19	84,3% der lfd. Erträge

*) davon Landesumlage	111.161	58		4,1% der lfd. Erträge
*) davon Sozialleistungen an das Land	347.731	183		12,7% der lfd. Erträge

Kassenbestand per 31.12.2016	1.009.742	531	56	
offene Forderungen	197.994	(schließliche Reste des OH, des AOH und der DL)		
offene Verbindlichkeiten (inkl. Rücklagen)	575.973			

Rundungsdifferenzen sind möglich

Rang # = Platzierung nach Pro-Kopf-Werten innerhalb der bgld. Gemeinden

Gemeinde: Zagersdorf

Gemeindestatus: Gemeinde

PLZ: 7012 GKZ: 10323 Einwohner laut Registerzählung 2014: 999

politischer Bezirk: Eisenstadt-Umgebung

	EURO		EURO
Gesamteinnahmen ¹⁾	1.500.073	Gesamtausgaben ¹⁾	1.431.432
¹⁾ ohne Zuführungen und Investitions- und Tilgungszuschüsse		¹⁾ ohne Zuführungen und Investitions- und Tilgungszuschüsse	
Davon Erträge:		Davon Aufwendungen:	
Steuern und Abgaben	187.530	Personalkosten	398.680
Abgabenertragsanteile	736.446	Bezüge der gewählten Organe	58.617
Gebühren	87.057	Verwaltungs- und Betriebsaufwand-ohne 2	358.244
Transferzahlungen	46.859	Zinsen für Finanzschulden	8.804
Bedarfs- und Finanzzuweisungen lfd.	312.454	Transferzahlungen	246.877
Sonstige laufende Erträge	78.746	Sonstige laufende Aufwendungen 4)	0
Laufende Erträge	1.449.090	Laufende Aufwendungen	1.071.223
Einmalige Erträge	0	Instandhaltungen 2)	146.295
Kapitaltransfer	0	Kapitaltransfer und sonstige einmalige	0
Gesamterträge	1.449.090	Gesamtaufwendungen	1.217.518
Davon Transaktionen:		Davon Transaktionen:	
Veräußerungen von Vermögen	0	Erwerb von Vermögen	95.837
Darlehensaufnahmen	0	Rückzahlung von Finanzschulden	117.212
Rücklagenentnahmen	0	Rücklagenzuführungen	865
Vorjahresüberschuss	50.982	Vorjahresabgang	0
Vermögens- und Finanztransaktionen	50.982	Vermögens- und Finanztransaktionen	213.914

	EURO	Pro-Kopf	Rang #	
Gebarungsergebnis	68.641	69	144	
Jahresergebnis	17.658	18	88	
Finanzierungssaldo (Maastricht-Ergebnis)	124.003	124	49	0
Finanzspitze (= lfd. Erträge – lfd. Ausgaben)	114.360	114	118	7,9% der lfd. Erträge

	EURO	Pro-Kopf	Rang #
Schulden gesamt	1.053.885	1.055	106
Schulden für den öffentlichen Haushalt	865.685	867	150
Schulden für marktbestimmte Betriebe	188.200	188	46

Haftungen: 108.054

	EURO	Pro-Kopf	Rang #		
Schuldendienst gesamt	126.016	126	115	8,7%	der lfd. Erträge
SD für den öffentlichen Haushalt	113.298	113	159	7,8%	der lfd. Erträge
SD für marktbestimmte Betriebe	12.718	13	24	0,9%	der lfd. Erträge
Leasing- Miet- und sonst. Refinanzierung 3)	52.193	52	107	3,6%	der lfd. Erträge

	EURO	Pro-Kopf	Rang #		
Refinanzierungsaufwand gesamt	178.209	178	101	12,3%	der lfd. Erträge
Personalkosten	398.680	399	47	27,5%	der lfd. Erträge
laufende Transferleistungen *)	246.877	247	16	17,0%	der lfd. Erträge
Bezüge der gewählten Organe	58.617	59	99	4,0%	der lfd. Erträge
Verwaltungs- und Betriebsaufwand-ohne 2, 3 mit 4	306.051	306	36	21,1%	der lfd. Erträge
Instandhaltungen	146.295	146	150	10,1%	der lfd. Erträge
laufende Ausgaben	1.334.730	1.336	49	92,1%	der lfd. Erträge

*) davon Landesumlage	28.860	29		2,0%	der lfd. Erträge
*) davon Sozialleistungen an das Land	154.318	154		10,6%	der lfd. Erträge

Kassenbestand per 31.12.2016	124.433	125	127		
offene Forderungen	31.964	(schließliche Reste des OH, des AOH und der DL)			
offene Verbindlichkeiten (inkl. Rücklagen)	87.756				

Rundungsdifferenzen sind möglich

Rang # = Platzierung nach Pro-Kopf-Werten innerhalb der bgld. Gemeinden

Gemeinde: Zillingtal

Gemeindestatus: Gemeinde

PLZ: 7034 GKZ: 10322 Einwohner laut Registerzählung 2014: 921

politischer Bezirk: Eisenstadt-Umgebung

	EURO		EURO
Gesamteinnahmen ¹⁾	1.660.422	Gesamtausgaben ¹⁾	1.367.810
¹⁾ ohne Zuführungen und Investitions- und Tilgungszuschüsse		¹⁾ ohne Zuführungen und Investitions- und Tilgungszuschüsse	
Davon Erträge:		Davon Aufwendungen:	
Steuern und Abgaben	92.157	Personalkosten	379.191
Abgabenertragsanteile	677.232	Bezüge der gewählten Organe	63.239
Gebühren	118.568	Verwaltungs- und Betriebsaufwand-ohne 2	407.146
Transferzahlungen	4.072	Zinsen für Finanzschulden	1.033
Bedarfs- und Finanzzuweisungen lfd.	223.420	Transferzahlungen	216.485
Sonstige laufende Erträge	50.041	Sonstige laufende Aufwendungen 4)	0
Laufende Erträge	1.165.490	Laufende Aufwendungen	1.067.093
Einmalige Erträge	4.344	Instandhaltungen 2)	44.155
Kapitaltransfer	0	Kapitaltransfer und sonstige einmalige	0
Gesamterträge	1.169.834	Gesamtaufwendungen	1.111.249
Davon Transaktionen:		Davon Transaktionen:	
Veräußerungen von Vermögen	0	Erwerb von Vermögen	202.982
Darlehensaufnahmen	235.000	Rückzahlung von Finanzschulden	53.579
Rücklagenentnahmen	34	Rücklagenzuführungen	0
Vorjahresüberschuss	255.554	Vorjahresabgang	0
Vermögens- und Finanztransaktionen	490.588	Vermögens- und Finanztransaktionen	256.561

	EURO	Pro-Kopf	Rang #	
Gebarungsergebnis	292.612	318	79	
Jahresergebnis	37.059	40	68	
Finanzierungssaldo (Maastricht-Ergebnis)	-197.975	-215	149	0
Finanzspitze (= lfd. Erträge – lfd. Ausgaben)	5.006	5	153	0,4% der lfd. Erträge

	EURO	Pro-Kopf	Rang #
Schulden gesamt	362.896	394	35
Schulden für den öffentlichen Haushalt	235.000	255	102
Schulden für marktbestimmte Betriebe	127.896	139	35

Haftungen: 83.563

	EURO	Pro-Kopf	Rang #	
Schuldendienst gesamt	54.612	59	49	4,7% der lfd. Erträge
SD für den öffentlichen Haushalt	0	0	1	0,0% der lfd. Erträge
SD für marktbestimmte Betriebe	54.612	59	91	4,7% der lfd. Erträge
Leasing- Miet- und sonst. Refinanzierung 3)	98.829	107	141	8,5% der lfd. Erträge

	EURO	Pro-Kopf	Rang #	
Refinanzierungsaufwand gesamt	153.441	167	96	13,2% der lfd. Erträge
Personalkosten	379.191	412	56	32,5% der lfd. Erträge
laufende Transferleistungen *)	216.485	235	8	18,6% der lfd. Erträge
Bezüge der gewählten Organe	63.239	69	127	5,4% der lfd. Erträge
Verwaltungs- und Betriebsaufwand-ohne 2, 3 mit 4	308.317	335	55	26,5% der lfd. Erträge
Instandhaltungen	44.155	48	39	3,8% der lfd. Erträge
laufende Ausgaben	1.164.828	1.265	31	99,9% der lfd. Erträge

*) davon Landesumlage	25.896	28		2,2% der lfd. Erträge
*) davon Sozialleistungen an das Land	143.363	156		12,3% der lfd. Erträge

	EURO	Pro-Kopf	Rang #
Kassenbestand per 31.12.2016	324.252	352	82
offene Forderungen	4.702	(schließliche Reste des OH, des AOH und der DL)	
offene Verbindlichkeiten (inkl. Rücklagen)	36.342		

Rundungsdifferenzen sind möglich

Rang # = Platzierung nach Pro-Kopf-Werten innerhalb der bgld. Gemeinden

**DATENBLÄTTER
BEZIRK
GÜSSING**

Bezirk Güssing

Gemeindestatus:

PLZ: GKZ:

Einwohner laut Registerzählung 2014: 26.267

politischer Bezirk:

	EURO		EURO
Gesamteinnahmen ¹⁾	54.853.348	Gesamtausgaben ¹⁾	48.837.463
¹⁾ ohne Zuführungen und Investitions- und Tilgungszuschüsse		¹⁾ ohne Zuführungen und Investitions- und Tilgungszuschüsse	
Davon Erträge:		Davon Aufwendungen:	
Steuern und Abgaben	6.306.326	Personalkosten	11.160.067
Abgabenertragsanteile	19.482.757	Bezüge der gewählten Organe	1.791.338
Gebühren	5.213.302	Verwaltungs- und Betriebsaufwand-ohne 2	12.337.071
Transferzahlungen	661.868	Zinsen für Finanzschulden	484.861
Bedarfs- und Finanzzuweisungen lfd.	8.078.447	Transferzahlungen	8.953.694
Sonstige laufende Erträge	4.533.346	Sonstige laufende Aufwendungen 4)	0
Laufende Erträge	44.276.046	Laufende Aufwendungen	34.727.031
Einmalige Erträge	653.463	Instandhaltungen 2)	2.320.113
Kapitaltransfer	1.380.469	Kapitaltransfer und sonstige einmalige	1.864.879
Gesamterträge	46.309.979	Gesamtaufwendungen	38.912.023
Davon Transaktionen:		Davon Transaktionen:	
Veräußerungen von Vermögen	184.887	Erwerb von Vermögen	6.361.692
Darlehensaufnahmen	1.969.505	Rückzahlung von Finanzschulden	3.206.370
Rücklagenentnahmen	8.682	Rücklagenzuführungen	81.570
Vorjahresüberschuss	6.380.295	Vorjahresabgang	275.807
Vermögens- und Finanztransaktionen	8.543.369	Vermögens- und Finanztransaktionen	9.925.440

	EURO	Pro-Kopf	Rang #	
Gebarungsergebnis	6.015.885	229		
Jahresergebnis	-88.604	-3		
Finanzierungssaldo (Maastricht-Ergebnis)	205.031	8		0
Finanzspitze (= lfd. Erträge – lfd. Ausgaben)	4.675.996	178		10,6% der lfd. Erträge

	EURO	Pro-Kopf	
Schulden gesamt	40.392.023	1.538	
Schulden für den öffentlichen Haushalt	11.947.879	455	
Schulden für marktbestimmte Betriebe	28.444.144	1.083	

Haftungen: 18.214.133

	EURO	Pro-Kopf			
Schuldendienst gesamt	3.691.231	141		8,3%	der lfd. Erträge
SD für den öffentlichen Haushalt	1.008.837	38		2,3%	der lfd. Erträge
SD für marktbestimmte Betriebe	2.682.394	102		6,1%	der lfd. Erträge
Leasing- Miet- und sonst. Refinanzierung 3)	1.853.000	71		4,2%	der lfd. Erträge

	EURO	Pro-Kopf			
Refinanzierungsaufwand gesamt	5.544.231	211		12,5%	der lfd. Erträge
Personalkosten	11.160.067	425		25,2%	der lfd. Erträge
laufende Transferleistungen *)	8.953.694	341		20,2%	der lfd. Erträge
Bezüge der gewählten Organe	1.791.338	68		4,0%	der lfd. Erträge
Verwaltungs- und Betriebsaufwand-ohne 2, 3 mit 4	10.484.070	399		23,7%	der lfd. Erträge
Instandhaltungen	2.320.113	88		5,2%	der lfd. Erträge
laufende Ausgaben	40.253.514	1.532		90,9%	der lfd. Erträge

*) davon Landesumlage	1.374.353	52		3,1%	der lfd. Erträge
*) davon Sozialleistungen an das Land	4.771.197	182		10,8%	der lfd. Erträge

Kassenbestand per 31.12.2016	6.083.697	232			
offene Forderungen	2.332.202			(schließliche Reste des OH, des AOH und der DL)	
offene Verbindlichkeiten (inkl. Rücklagen)	2.400.014				

Rundungsdifferenzen sind möglich

Rang # = Platzierung nach Pro-Kopf-Werten innerhalb der bgld. Gemeinden

Gemeinde: Bildein

Gemeindestatus: Gemeinde

PLZ: 7521 GKZ: 10426 Einwohner laut Registerzählung 2014: 338

politischer Bezirk: Güssing

	EURO		EURO
Gesamteinnahmen ¹⁾	795.046	Gesamtausgaben ¹⁾	599.650
¹⁾ ohne Zuführungen und Investitions- und Tilgungszuschüsse		¹⁾ ohne Zuführungen und Investitions- und Tilgungszuschüsse	
Davon Erträge:		Davon Aufwendungen:	
Steuern und Abgaben	49.355	Personalkosten	108.596
Abgabenertragsanteile	242.148	Bezüge der gewählten Organe	40.798
Gebühren	51.453	Verwaltungs- und Betriebsaufwand-ohne 2	188.596
Transferzahlungen	-5.151	Zinsen für Finanzschulden	733
Bedarfs- und Finanzzuweisungen lfd.	162.200	Transferzahlungen	94.056
Sonstige laufende Erträge	79.897	Sonstige laufende Aufwendungen 4)	0
Laufende Erträge	579.901	Laufende Aufwendungen	432.779
Einmalige Erträge	2.512	Instandhaltungen 2)	9.567
Kapitaltransfer	21.476	Kapitaltransfer und sonstige einmalige	55.390
Gesamterträge	603.890	Gesamtaufwendungen	497.736
Davon Transaktionen:		Davon Transaktionen:	
Veräußerungen von Vermögen	4.022	Erwerb von Vermögen	80.351
Darlehensaufnahmen	0	Rückzahlung von Finanzschulden	21.563
Rücklagenentnahmen	0	Rücklagenzuführungen	0
Vorjahresüberschuss	187.134	Vorjahresabgang	0
Vermögens- und Finanztransaktionen	191.156	Vermögens- und Finanztransaktionen	101.914

	EURO	Pro-Kopf	Rang #	
Gebarungsergebnis	195.396	578	35	
Jahresergebnis	8.262	24	81	
Finanzierungssaldo (Maastricht-Ergebnis)	8.262	24	93	0
Finanzspitze (= lfd. Erträge – lfd. Ausgaben)	118.505	351	19	20,4% der lfd. Erträge

Schulden gesamt	87.783	260	22
Schulden für den öffentlichen Haushalt	0	0	1
Schulden für marktbestimmte Betriebe	87.783	260	53

Haftungen: 385.007

Schuldendienst gesamt	22.296	66	55	3,8%	der lfd. Erträge
SD für den öffentlichen Haushalt	0	0	1	0,0%	der lfd. Erträge
SD für marktbestimmte Betriebe	22.296	66	96	3,8%	der lfd. Erträge
Leasing- Miet- und sonst. Refinanzierung 3)	3.986	12	39	0,7%	der lfd. Erträge

Refinanzierungsaufwand gesamt	26.283	78	28	4,5%	der lfd. Erträge
Personalkosten	108.596	321	20	18,7%	der lfd. Erträge
laufende Transferleistungen *)	94.056	278	59	16,2%	der lfd. Erträge
Bezüge der gewählten Organe	40.798	121	163	7,0%	der lfd. Erträge
Verwaltungs- und Betriebsaufwand-ohne 2, 3 mit 4	184.609	546	154	31,8%	der lfd. Erträge
Instandhaltungen	9.567	28	14	1,6%	der lfd. Erträge
laufende Ausgaben	463.909	1.373	59	80,0%	der lfd. Erträge

*) davon Landesumlage	13.534	40		2,3%	der lfd. Erträge
*) davon Sozialleistungen an das Land	59.908	177		10,3%	der lfd. Erträge

Kassenbestand per 31.12.2016	148.672	440	69
offene Forderungen	72.322	(schließliche Reste des OH, des AOH und der DL)	
offene Verbindlichkeiten (inkl. Rücklagen)	25.598		

Rundungsdifferenzen sind möglich

Rang # = Platzierung nach Pro-Kopf-Werten innerhalb der bgld. Gemeinden

Gemeinde: Bocksdorf

Gemeindestatus: Gemeinde

PLZ: 7551 GKZ: 10401 Einwohner laut Registerzählung 2014: 801

politischer Bezirk: Güssing

	EURO		EURO
Gesamteinnahmen ¹⁾	1.441.133	Gesamtausgaben ¹⁾	1.236.717
¹⁾ ohne Zuführungen und Investitions- und Tilgungszuschüsse		¹⁾ ohne Zuführungen und Investitions- und Tilgungszuschüsse	
Davon Erträge:		Davon Aufwendungen:	
Steuern und Abgaben	97.764	Personalkosten	321.991
Abgabenertragsanteile	591.627	Bezüge der gewählten Organe	61.148
Gebühren	129.806	Verwaltungs- und Betriebsaufwand-ohne 2	438.461
Transferzahlungen	-8.550	Zinsen für Finanzschulden	3.098
Bedarfs- und Finanzzuweisungen lfd.	235.398	Transferzahlungen	201.570
Sonstige laufende Erträge	184.620	Sonstige laufende Aufwendungen 4)	0
Laufende Erträge	1.230.663	Laufende Aufwendungen	1.026.268
Einmalige Erträge	8.642	Instandhaltungen 2)	89.664
Kapitaltransfer	9.895	Kapitaltransfer und sonstige einmalige	13.370
Gesamterträge	1.249.201	Gesamtaufwendungen	1.129.302
Davon Transaktionen:		Davon Transaktionen:	
Veräußerungen von Vermögen	0	Erwerb von Vermögen	87.987
Darlehensaufnahmen	0	Rückzahlung von Finanzschulden	19.428
Rücklagenentnahmen	0	Rücklagenzuführungen	0
Vorjahresüberschuss	191.932	Vorjahresabgang	0
Vermögens- und Finanztransaktionen	191.932	Vermögens- und Finanztransaktionen	107.415

	EURO	Pro-Kopf	Rang #	
Gebarungsergebnis	204.416	255	94	
Jahresergebnis	12.484	16	89	
Finanzierungssaldo (Maastricht-Ergebnis)	25.154	31	88	0
Finanzspitze (= lfd. Erträge – lfd. Ausgaben)	103.946	130	112	8,4% der lfd. Erträge

Schulden gesamt	198.010	247	21
Schulden für den öffentlichen Haushalt	134.256	168	85
Schulden für marktbestimmte Betriebe	63.754	80	26

Haftungen: 57.505

Schuldendienst gesamt	22.525	28	20	1,8%	der lfd. Erträge
SD für den öffentlichen Haushalt	14.721	18	80	1,2%	der lfd. Erträge
SD für marktbestimmte Betriebe	7.805	10	20	0,6%	der lfd. Erträge
Leasing- Miet- und sonst. Refinanzierung 3)	39.346	49	102	3,2%	der lfd. Erträge

Refinanzierungsaufwand gesamt	61.871	77	27	5,0%	der lfd. Erträge
Personalkosten	321.991	402	50	26,2%	der lfd. Erträge
laufende Transferleistungen *)	201.570	252	19	16,4%	der lfd. Erträge
Bezüge der gewählten Organe	61.148	76	137	5,0%	der lfd. Erträge
Verwaltungs- und Betriebsaufwand-ohne 2, 3 mit 4	399.115	498	146	32,4%	der lfd. Erträge
Instandhaltungen	89.664	112	126	7,3%	der lfd. Erträge
laufende Ausgaben	1.135.360	1.417	80	92,3%	der lfd. Erträge

*) davon Landesumlage	25.145	31		2,0%	der lfd. Erträge
*) davon Sozialleistungen an das Land	129.117	161		10,5%	der lfd. Erträge

Kassenbestand per 31.12.2016	143.569	179	116
offene Forderungen	73.147	(schließliche Reste des OH, des AOH und der DL)	
offene Verbindlichkeiten (inkl. Rücklagen)	12.300		

Rundungsdifferenzen sind möglich

Rang # = Platzierung nach Pro-Kopf-Werten innerhalb der bgld. Gemeinden

Anmerkung: Es gab Differenzen zum RA in Papierform beim Schuldendienst.

Gemeinde: Burgauberg-Neudauberg

Gemeindestatus: Gemeinde

PLZ: 8291 GKZ: 10402 Einwohner laut Registerzählung 2014: 1.390

politischer Bezirk: Güssing

	EURO		EURO
Gesamteinnahmen ¹⁾	2.401.366	Gesamtausgaben ¹⁾	1.987.840
¹⁾ ohne Zuführungen und Investitions- und Tilgungszuschüsse		¹⁾ ohne Zuführungen und Investitions- und Tilgungszuschüsse	
Davon Erträge:		Davon Aufwendungen:	
Steuern und Abgaben	249.252	Personalkosten	548.014
Abgabenertragsanteile	1.026.252	Bezüge der gewählten Organe	72.257
Gebühren	128.556	Verwaltungs- und Betriebsaufwand-ohne 2	386.012
Transferzahlungen	168.061	Zinsen für Finanzschulden	10.962
Bedarfs- und Finanzzuweisungen lfd.	311.956	Transferzahlungen	381.706
Sonstige laufende Erträge	102.223	Sonstige laufende Aufwendungen 4)	0
Laufende Erträge	1.986.300	Laufende Aufwendungen	1.398.951
Einmalige Erträge	21.803	Instandhaltungen 2)	113.727
Kapitaltransfer	581	Kapitaltransfer und sonstige einmalige	104.876
Gesamterträge	2.008.685	Gesamtaufwendungen	1.617.555
Davon Transaktionen:		Davon Transaktionen:	
Veräußerungen von Vermögen	53	Erwerb von Vermögen	206.814
Darlehensaufnahmen	0	Rückzahlung von Finanzschulden	148.589
Rücklagenentnahmen	0	Rücklagenzuführungen	14.883
Vorjahresüberschuss	392.628	Vorjahresabgang	0
Vermögens- und Finanztransaktionen	392.682	Vermögens- und Finanztransaktionen	370.286

	EURO	Pro-Kopf	Rang #	
Gebarungsergebnis	413.526	298	82	
Jahresergebnis	20.898	15	91	
Finanzierungssaldo (Maastricht-Ergebnis)	28.229	20	97	0
Finanzspitze (= lfd. Erträge – lfd. Ausgaben)	346.835	250	54	17,5% der lfd. Erträge

Schulden gesamt	1.098.149	790	84
Schulden für den öffentlichen Haushalt	42.678	31	57
Schulden für marktbestimmte Betriebe	1.055.472	759	117
<i>Haftungen:</i>	<i>502.242</i>		

Schuldendienst gesamt	159.551	115	105	8,0%	der lfd. Erträge
SD für den öffentlichen Haushalt	2.561	2	54	0,1%	der lfd. Erträge
SD für marktbestimmte Betriebe	156.990	113	133	7,9%	der lfd. Erträge
Leasing- Miet- und sonst. Refinanzierung 3)	38.882	28	60	2,0%	der lfd. Erträge

Refinanzierungsaufwand gesamt	198.433	143	86	10,0%	der lfd. Erträge
Personalkosten	548.014	394	45	27,6%	der lfd. Erträge
laufende Transferleistungen *)	381.706	275	53	19,2%	der lfd. Erträge
Bezüge der gewählten Organe	72.257	52	76	3,6%	der lfd. Erträge
Verwaltungs- und Betriebsaufwand-ohne 2, 3 mit 4	347.131	250	7	17,5%	der lfd. Erträge
Instandhaltungen	113.727	82	96	5,7%	der lfd. Erträge
laufende Ausgaben	1.661.268	1.195	15	83,6%	der lfd. Erträge

*) davon Landesumlage	52.948	38		2,7%	der lfd. Erträge
*) davon Sozialleistungen an das Land	224.931	162		11,3%	der lfd. Erträge

Kassenbestand per 31.12.2016	370.280	266	102
offene Forderungen	103.767	(schließliche Reste des OH, des AOH und der DL)	
offene Verbindlichkeiten (inkl. Rücklagen)	60.521		

Rundungsdifferenzen sind möglich

Rang # = Platzierung nach Pro-Kopf-Werten innerhalb der bgld. Gemeinden

Gemeinde: Eberau

Gemeindestatus: Marktgemeinde

PLZ: 7521 GKZ: 10403 Einwohner laut Registerzählung 2014: 935

politischer Bezirk: Güssing

	EURO		EURO
Gesamteinnahmen ¹⁾	2.478.504	Gesamtausgaben ¹⁾	2.261.823
¹⁾ ohne Zuführungen und Investitions- und Tilgungszuschüsse		¹⁾ ohne Zuführungen und Investitions- und Tilgungszuschüsse	
Davon Erträge:		Davon Aufwendungen:	
Steuern und Abgaben	161.108	Personalkosten	584.361
Abgabenertragsanteile	689.517	Bezüge der gewählten Organe	69.086
Gebühren	175.363	Verwaltungs- und Betriebsaufwand-ohne 2	474.037
Transferzahlungen	274.331	Zinsen für Finanzschulden	48.713
Bedarfs- und Finanzzuweisungen lfd.	408.000	Transferzahlungen	354.162
Sonstige laufende Erträge	305.565	Sonstige laufende Aufwendungen 4)	0
Laufende Erträge	2.013.884	Laufende Aufwendungen	1.530.359
Einmalige Erträge	265.903	Instandhaltungen 2)	22.689
Kapitaltransfer	77.586	Kapitaltransfer und sonstige einmalige	149.560
Gesamterträge	2.357.372	Gesamtaufwendungen	1.702.608
Davon Transaktionen:		Davon Transaktionen:	
Veräußerungen von Vermögen	9.050	Erwerb von Vermögen	81.338
Darlehensaufnahmen	0	Rückzahlung von Finanzschulden	287.972
Rücklagenentnahmen	1	Rücklagenzuführungen	3
Vorjahresüberschuss	112.081	Vorjahresabgang	189.901
Vermögens- und Finanztransaktionen	121.132	Vermögens- und Finanztransaktionen	559.214

	EURO	Pro-Kopf	Rang #	
Gebarungsergebnis	216.682	232	101	
Jahresergebnis	294.502	315	7	
Finanzierungssaldo (Maastricht-Ergebnis)	334.880	358	9	0
Finanzspitze (= lfd. Erträge – lfd. Ausgaben)	438.766	469	7	21,8% der lfd. Erträge

	EURO	Pro-Kopf	Rang #
Schulden gesamt	3.301.774	3.531	168
Schulden für den öffentlichen Haushalt	780.943	835	149
Schulden für marktbestimmte Betriebe	2.520.832	2.696	165

Haftungen: 24.500

	EURO	Pro-Kopf	Rang #		
Schuldendienst gesamt	336.685	360	165	16,7%	der lfd. Erträge
SD für den öffentlichen Haushalt	51.676	55	138	2,6%	der lfd. Erträge
SD für marktbestimmte Betriebe	285.009	305	166	14,2%	der lfd. Erträge
Leasing- Miet- und sonst. Refinanzierung 3)	111.586	119	149	5,5%	der lfd. Erträge

	EURO	Pro-Kopf	Rang #		
Refinanzierungsaufwand gesamt	448.270	479	166	22,3%	der lfd. Erträge
Personalkosten	584.361	625	162	29,0%	der lfd. Erträge
laufende Transferleistungen *)	354.162	379	129	17,6%	der lfd. Erträge
Bezüge der gewählten Organe	69.086	74	132	3,4%	der lfd. Erträge
Verwaltungs- und Betriebsaufwand-ohne 2, 3 mit 4	362.451	388	99	18,0%	der lfd. Erträge
Instandhaltungen	22.689	24	8	1,1%	der lfd. Erträge
laufende Ausgaben	1.841.020	1.969	149	91,4%	der lfd. Erträge

*) davon Landesumlage	37.811	40		1,9%	der lfd. Erträge
*) davon Sozialleistungen an das Land	164.960	176		8,2%	der lfd. Erträge

	EURO	Pro-Kopf	Rang #
Kassenbestand per 31.12.2016	194.339	208	111
offene Forderungen	215.940	(schließliche Reste des OH, des AOH und der DL)	
offene Verbindlichkeiten (inkl. Rücklagen)	193.597		

Rundungsdifferenzen sind möglich

Rang # = Platzierung nach Pro-Kopf-Werten innerhalb der bgld. Gemeinden

Gemeinde: Gerersdorf-Sulz

Gemeindestatus: Gemeinde

PLZ: 7542 GKZ: 10404 Einwohner laut Registerzählung 2014: 1.015

politischer Bezirk: Güssing

	EURO		EURO
Gesamteinnahmen ¹⁾	1.782.070	Gesamtausgaben ¹⁾	1.637.380
¹⁾ ohne Zuführungen und Investitions- und Tilgungszuschüsse		¹⁾ ohne Zuführungen und Investitions- und Tilgungszuschüsse	
Davon Erträge:		Davon Aufwendungen:	
Steuern und Abgaben	126.189	Personalkosten	462.179
Abgabenertragsanteile	752.554	Bezüge der gewählten Organe	79.965
Gebühren	200.670	Verwaltungs- und Betriebsaufwand-ohne 2	502.226
Transferzahlungen	31.112	Zinsen für Finanzschulden	17.915
Bedarfs- und Finanzzuweisungen lfd.	295.123	Transferzahlungen	262.670
Sonstige laufende Erträge	168.508	Sonstige laufende Aufwendungen 4)	0
Laufende Erträge	1.574.156	Laufende Aufwendungen	1.324.955
Einmalige Erträge	21.653	Instandhaltungen 2)	99.277
Kapitaltransfer	11.125	Kapitaltransfer und sonstige einmalige	10.725
Gesamterträge	1.606.935	Gesamtaufwendungen	1.434.957
Davon Transaktionen:		Davon Transaktionen:	
Veräußerungen von Vermögen	0	Erwerb von Vermögen	32.860
Darlehensaufnahmen	0	Rückzahlung von Finanzschulden	159.562
Rücklagenentnahmen	0	Rücklagenzuführungen	10.000
Vorjahresüberschuss	175.135	Vorjahresabgang	0
Vermögens- und Finanztransaktionen	175.135	Vermögens- und Finanztransaktionen	202.422

	EURO	Pro-Kopf	Rang #	
Gebarungsergebnis	144.690	143	123	
Jahresergebnis	-30.445	-30	116	
Finanzierungssaldo (Maastricht-Ergebnis)	78.674	78	68	0
Finanzspitze (= lfd. Erträge – lfd. Ausgaben)	12.016	12	152	0,8% der lfd. Erträge

	EURO	Pro-Kopf	Rang #
Schulden gesamt	1.467.334	1.446	129
Schulden für den öffentlichen Haushalt	958.859	945	153
Schulden für marktbestimmte Betriebe	508.475	501	88

Haftungen: 897.977

	EURO	Pro-Kopf	Rang #		
Schuldendienst gesamt	177.477	175	131	11,3%	der lfd. Erträge
SD für den öffentlichen Haushalt	70.484	69	148	4,5%	der lfd. Erträge
SD für marktbestimmte Betriebe	106.994	105	130	6,8%	der lfd. Erträge
Leasing- Miet- und sonst. Refinanzierung 3)	4.013	4	21	0,3%	der lfd. Erträge

	EURO	Pro-Kopf	Rang #		
Refinanzierungsaufwand gesamt	181.490	179	102	11,5%	der lfd. Erträge
Personalkosten	462.179	455	82	29,4%	der lfd. Erträge
laufende Transferleistungen *)	262.670	259	33	16,7%	der lfd. Erträge
Bezüge der gewählten Organe	79.965	79	139	5,1%	der lfd. Erträge
Verwaltungs- und Betriebsaufwand-ohne 2, 3 mit 4	498.213	491	143	31,6%	der lfd. Erträge
Instandhaltungen	99.277	98	107	6,3%	der lfd. Erträge
laufende Ausgaben	1.583.794	1.560	106	100,6	der lfd. Erträge

*) davon Landesumlage	32.500	32		2,1%	der lfd. Erträge
*) davon Sozialleistungen an das Land	166.225	164		10,6%	der lfd. Erträge

Kassenbestand per 31.12.2016	169.638	167	117		
offene Forderungen	55.618	(schließliche Reste des OH, des AOH und der DL)			
offene Verbindlichkeiten (inkl. Rücklagen)	80.565				

Rundungsdifferenzen sind möglich

Rang # = Platzierung nach Pro-Kopf-Werten innerhalb der bgld. Gemeinden

Gemeinde: Großmüribisch

Gemeindestatus: Gemeinde

PLZ: 7540 GKZ: 10420 Einwohner laut Registerzählung 2014: 248

politischer Bezirk: Güssing

	EURO		EURO
Gesamteinnahmen ¹⁾	575.456	Gesamtausgaben ¹⁾	486.778
¹⁾ ohne Zuführungen und Investitions- und Tilgungszuschüsse		¹⁾ ohne Zuführungen und Investitions- und Tilgungszuschüsse	
Davon Erträge:		Davon Aufwendungen:	
Steuern und Abgaben	19.138	Personalkosten	82.548
Abgabenertragsanteile	187.261	Bezüge der gewählten Organe	43.459
Gebühren	43.477	Verwaltungs- und Betriebsaufwand-ohne 2	164.135
Transferzahlungen	41.452	Zinsen für Finanzschulden	5.229
Bedarfs- und Finanzzuweisungen lfd.	143.337	Transferzahlungen	83.503
Sonstige laufende Erträge	24.497	Sonstige laufende Aufwendungen 4)	0
Laufende Erträge	459.162	Laufende Aufwendungen	378.874
Einmalige Erträge	2.186	Instandhaltungen 2)	33.812
Kapitaltransfer	0	Kapitaltransfer und sonstige einmalige	0
Gesamterträge	461.348	Gesamtaufwendungen	412.687
Davon Transaktionen:		Davon Transaktionen:	
Veräußerungen von Vermögen	0	Erwerb von Vermögen	35.242
Darlehensaufnahmen	0	Rückzahlung von Finanzschulden	38.850
Rücklagenentnahmen	0	Rücklagenzuführungen	0
Vorjahresüberschuss	114.108	Vorjahresabgang	0
Vermögens- und Finanztransaktionen	114.108	Vermögens- und Finanztransaktionen	74.091

	EURO	Pro-Kopf	Rang #	
Gebarungsergebnis	88.678	358	63	
Jahresergebnis	-25.430	-103	150	
Finanzierungssaldo (Maastricht-Ergebnis)	-25.430	-103	137	0
Finanzspitze (= lfd. Erträge – lfd. Ausgaben)	9.812	40	146	2,1% der lfd. Erträge

	EURO	Pro-Kopf	Rang #
Schulden gesamt	291.637	1.176	117
Schulden für den öffentlichen Haushalt	0	0	1
Schulden für marktbestimmte Betriebe	291.637	1.176	143

Haftungen: 85.561

	EURO	Pro-Kopf	Rang #	%	der lfd. Erträge
Schuldendienst gesamt	44.079	178	133	9,6%	der lfd. Erträge
SD für den öffentlichen Haushalt	0	0	1	0,0%	der lfd. Erträge
SD für marktbestimmte Betriebe	44.079	178	149	9,6%	der lfd. Erträge
Leasing- Miet- und sonst. Refinanzierung 3)	29.589	119	148	6,4%	der lfd. Erträge

	EURO	Pro-Kopf	Rang #	%	der lfd. Erträge
Refinanzierungsaufwand gesamt	73.668	297	144	16,0%	der lfd. Erträge
Personalkosten	82.548	333	25	18,0%	der lfd. Erträge
laufende Transferleistungen *)	83.503	337	109	18,2%	der lfd. Erträge
Bezüge der gewählten Organe	43.459	175	168	9,5%	der lfd. Erträge
Verwaltungs- und Betriebsaufwand-ohne 2, 3 mit 4	134.546	543	153	29,3%	der lfd. Erträge
Instandhaltungen	33.812	136	145	7,4%	der lfd. Erträge
laufende Ausgaben	451.536	1.821	142	98,3%	der lfd. Erträge

*) davon Landesumlage	4.908	20		1,1%	der lfd. Erträge
*) davon Sozialleistungen an das Land	40.122	162		8,7%	der lfd. Erträge

Kassenbestand per 31.12.2016	85.432	344	85	
offene Forderungen	4.314	(schließliche Reste des OH, des AOH und der DL)		
offene Verbindlichkeiten (inkl. Rücklagen)	1.068			

Rundungsdifferenzen sind möglich

Rang # = Platzierung nach Pro-Kopf-Werten innerhalb der bgld. Gemeinden

Gemeinde: Güssing

Gemeindestatus: Stadtgemeinde

PLZ: 7540 GKZ: 10405 Einwohner laut Registerzählung 2014: 3.701

politischer Bezirk: Güssing

	EURO		EURO
Gesamteinnahmen ¹⁾	8.487.982	Gesamtausgaben ¹⁾	8.161.980
¹⁾ ohne Zuführungen und Investitions- und Tilgungszuschüsse		¹⁾ ohne Zuführungen und Investitions- und Tilgungszuschüsse	
Davon Erträge:		Davon Aufwendungen:	
Steuern und Abgaben	2.040.531	Personalkosten	1.935.435
Abgabenertragsanteile	2.678.141	Bezüge der gewählten Organe	144.753
Gebühren	1.264.164	Verwaltungs- und Betriebsaufwand-ohne 2	1.993.984
Transferzahlungen	75.882	Zinsen für Finanzschulden	104.182
Bedarfs- und Finanzzuweisungen lfd.	774.068	Transferzahlungen	1.715.196
Sonstige laufende Erträge	671.600	Sonstige laufende Aufwendungen 4)	0
Laufende Erträge	7.504.385	Laufende Aufwendungen	5.893.549
Einmalige Erträge	35.306	Instandhaltungen 2)	337.609
Kapitaltransfer	198.982	Kapitaltransfer und sonstige einmalige	466.798
Gesamterträge	7.738.673	Gesamtaufwendungen	6.697.956
Davon Transaktionen:		Davon Transaktionen:	
Veräußerungen von Vermögen	2.080	Erwerb von Vermögen	824.759
Darlehensaufnahmen	471.072	Rückzahlung von Finanzschulden	639.264
Rücklagenentnahmen	0	Rücklagenzuführungen	0
Vorjahresüberschuss	276.157	Vorjahresabgang	0
Vermögens- und Finanztransaktionen	749.309	Vermögens- und Finanztransaktionen	1.464.023

	EURO	Pro-Kopf	Rang #	
Gebarungsergebnis	326.002	88	133	
Jahresergebnis	49.845	13	92	
Finanzierungssaldo (Maastricht-Ergebnis)	228.076	62	72	0
Finanzspitze (= lfd. Erträge – lfd. Ausgaben)	669.268	181	87	8,9% der lfd. Erträge

	EURO	Pro-Kopf	Rang #
Schulden gesamt	10.411.164	2.813	163
Schulden für den öffentlichen Haushalt	6.198.971	1.675	167
Schulden für marktbestimmte Betriebe	4.212.193	1.138	141

Haftungen: 6.981.769

	EURO	Pro-Kopf	Rang #	
Schuldendienst gesamt	743.446	201	141	9,9% der lfd. Erträge
SD für den öffentlichen Haushalt	459.876	124	160	6,1% der lfd. Erträge
SD für marktbestimmte Betriebe	283.570	77	107	3,8% der lfd. Erträge
Leasing- Miet- und sonst. Refinanzierung 3)	234.390	63	117	3,1% der lfd. Erträge

	EURO	Pro-Kopf	Rang #	
Refinanzierungsaufwand gesamt	977.836	264	135	13,0% der lfd. Erträge
Personalkosten	1.935.435	523	126	25,8% der lfd. Erträge
laufende Transferleistungen *)	1.715.196	463	153	22,9% der lfd. Erträge
Bezüge der gewählten Organe	144.753	39	22	1,9% der lfd. Erträge
Verwaltungs- und Betriebsaufwand-ohne 2, 3 mit 4	1.759.595	475	136	23,4% der lfd. Erträge
Instandhaltungen	337.609	91	102	4,5% der lfd. Erträge
laufende Ausgaben	6.870.423	1.856	144	91,6% der lfd. Erträge

*) davon Landesumlage	455.783	123		6,1% der lfd. Erträge
*) davon Sozialleistungen an das Land	895.471	242		11,9% der lfd. Erträge

Kassenbestand per 31.12.2016	329.794	89	137	
offene Forderungen	275.940	(schließliche Reste des OH, des AOH und der DL)		
offene Verbindlichkeiten (inkl. Rücklagen)	279.731			

Rundungsdifferenzen sind möglich

Rang # = Platzierung nach Pro-Kopf-Werten innerhalb der bgld. Gemeinden

Gemeinde: Güttenbach

Gemeindestatus: Marktgemeinde

PLZ: 7536 GKZ: 10406 Einwohner laut Registerzählung 2014: 896

politischer Bezirk: Güssing

	EURO		EURO
Gesamteinnahmen ¹⁾	1.706.682	Gesamtausgaben ¹⁾	1.388.915
¹⁾ ohne Zuführungen und Investitions- und Tilgungszuschüsse		¹⁾ ohne Zuführungen und Investitions- und Tilgungszuschüsse	
Davon Erträge:		Davon Aufwendungen:	
Steuern und Abgaben	145.449	Personalkosten	477.769
Abgabenertragsanteile	657.765	Bezüge der gewählten Organe	63.062
Gebühren	133.498	Verwaltungs- und Betriebsaufwand-ohne 2	332.097
Transferzahlungen	439	Zinsen für Finanzschulden	15.689
Bedarfs- und Finanzzuweisungen lfd.	322.693	Transferzahlungen	253.727
Sonstige laufende Erträge	87.460	Sonstige laufende Aufwendungen 4)	0
Laufende Erträge	1.347.303	Laufende Aufwendungen	1.142.344
Einmalige Erträge	7.658	Instandhaltungen 2)	83.448
Kapitaltransfer	0	Kapitaltransfer und sonstige einmalige	13.383
Gesamterträge	1.354.961	Gesamtaufwendungen	1.239.175
Davon Transaktionen:		Davon Transaktionen:	
Veräußerungen von Vermögen	0	Erwerb von Vermögen	104.398
Darlehensaufnahmen	0	Rückzahlung von Finanzschulden	45.342
Rücklagenentnahmen	0	Rücklagenzuführungen	0
Vorjahresüberschuss	351.721	Vorjahresabgang	0
Vermögens- und Finanztransaktionen	351.721	Vermögens- und Finanztransaktionen	149.741

	EURO	Pro-Kopf	Rang #	
Gebarungsergebnis	317.767	355	64	
Jahresergebnis	-33.954	-38	123	
Finanzierungssaldo (Maastricht-Ergebnis)	64.418	72	70	0
Finanzspitze (= lfd. Erträge – lfd. Ausgaben)	83.827	94	124	6,2% der lfd. Erträge

	EURO	Pro-Kopf	Rang #
Schulden gesamt	975.493	1.089	110
Schulden für den öffentlichen Haushalt	0	0	1
Schulden für marktbestimmte Betriebe	975.493	1.089	137

Haftungen: 1.134.964

	EURO	Pro-Kopf	Rang #		
Schuldendienst gesamt	61.032	68	60	4,5%	der lfd. Erträge
SD für den öffentlichen Haushalt	0	0	1	0,0%	der lfd. Erträge
SD für marktbestimmte Betriebe	61.032	68	98	4,5%	der lfd. Erträge
Leasing- Miet- und sonst. Refinanzierung 3)	55.590	62	115	4,1%	der lfd. Erträge

	EURO	Pro-Kopf	Rang #		
Refinanzierungsaufwand gesamt	116.621	130	76	8,7%	der lfd. Erträge
Personalkosten	477.769	533	131	35,5%	der lfd. Erträge
laufende Transferleistungen *)	253.727	283	65	18,8%	der lfd. Erträge
Bezüge der gewählten Organe	63.062	70	129	4,7%	der lfd. Erträge
Verwaltungs- und Betriebsaufwand-ohne 2, 3 mit 4	276.507	309	37	20,5%	der lfd. Erträge
Instandhaltungen	83.448	93	104	6,2%	der lfd. Erträge
laufende Ausgaben	1.271.134	1.419	81	94,3%	der lfd. Erträge

*) davon Landesumlage	33.627	38		2,5%	der lfd. Erträge
*) davon Sozialleistungen an das Land	154.256	172		11,4%	der lfd. Erträge

Kassenbestand per 31.12.2016	295.634	330	88		
offene Forderungen	49.080	(schließliche Reste des OH, des AOH und der DL)			
offene Verbindlichkeiten (inkl. Rücklagen)	26.947				

Rundungsdifferenzen sind möglich

Rang # = Platzierung nach Pro-Kopf-Werten innerhalb der bgld. Gemeinden

Gemeinde: Hackerberg

Gemeindestatus: Gemeinde

PLZ: 8292 GKZ: 10418 Einwohner laut Registerzählung 2014: 361

politischer Bezirk: Güssing

	EURO		EURO
Gesamteinnahmen ¹⁾	600.947	Gesamtausgaben ¹⁾	572.343
¹⁾ ohne Zuführungen und Investitions- und Tilgungszuschüsse		¹⁾ ohne Zuführungen und Investitions- und Tilgungszuschüsse	
Davon Erträge:		Davon Aufwendungen:	
Steuern und Abgaben	18.886	Personalkosten	123.777
Abgabenertragsanteile	270.311	Bezüge der gewählten Organe	40.739
Gebühren	50.279	Verwaltungs- und Betriebsaufwand-ohne 2	176.197
Transferzahlungen	19.832	Zinsen für Finanzschulden	6.711
Bedarfs- und Finanzzuweisungen lfd.	171.337	Transferzahlungen	115.577
Sonstige laufende Erträge	42.542	Sonstige laufende Aufwendungen 4)	0
Laufende Erträge	573.188	Laufende Aufwendungen	462.999
Einmalige Erträge	14.849	Instandhaltungen 2)	24.435
Kapitaltransfer	3.498	Kapitaltransfer und sonstige einmalige	645
Gesamterträge	591.535	Gesamtaufwendungen	488.079
Davon Transaktionen:		Davon Transaktionen:	
Veräußerungen von Vermögen	9.411	Erwerb von Vermögen	449
Darlehensaufnahmen	0	Rückzahlung von Finanzschulden	47.811
Rücklagenentnahmen	0	Rücklagenzuführungen	0
Vorjahresüberschuss	0	Vorjahresabgang	36.004
Vermögens- und Finanztransaktionen	9.411	Vermögens- und Finanztransaktionen	84.264

	EURO	Pro-Kopf	Rang #	
Gebarungsergebnis	28.603	79	137	
Jahresergebnis	64.607	179	18	
Finanzierungssaldo (Maastricht-Ergebnis)	69.369	192	23	0
Finanzspitze (= lfd. Erträge – lfd. Ausgaben)	52.791	146	104	9,2% der lfd. Erträge

Schulden gesamt	373.234	1.034	103
Schulden für den öffentlichen Haushalt	79.883	221	97
Schulden für marktbestimmte Betriebe	293.351	813	121

Haftungen: 27.995

Schuldendienst gesamt	54.522	151	124	9,5%	der lfd. Erträge
SD für den öffentlichen Haushalt	5.872	16	75	1,0%	der lfd. Erträge
SD für marktbestimmte Betriebe	48.650	135	139	8,5%	der lfd. Erträge
Leasing- Miet- und sonst. Refinanzierung 3)	40.071	111	146	7,0%	der lfd. Erträge

Refinanzierungsaufwand gesamt	94.593	262	133	16,5%	der lfd. Erträge
Personalkosten	123.777	343	27	21,6%	der lfd. Erträge
laufende Transferleistungen *)	115.577	320	93	20,2%	der lfd. Erträge
Bezüge der gewählten Organe	40.739	113	162	7,1%	der lfd. Erträge
Verwaltungs- und Betriebsaufwand-ohne 2, 3 mit 4	136.125	377	91	23,7%	der lfd. Erträge
Instandhaltungen	24.435	68	76	4,3%	der lfd. Erträge
laufende Ausgaben	535.246	1.483	92	93,4%	der lfd. Erträge

*) davon Landesumlage	4.848	13		0,8%	der lfd. Erträge
*) davon Sozialleistungen an das Land	54.358	151		9,5%	der lfd. Erträge

Kassenbestand per 31.12.2016	23.353	65	146
offene Forderungen	9.666	(schließliche Reste des OH, des AOH und der DL)	
offene Verbindlichkeiten (inkl. Rücklagen)	4.416		

Rundungsdifferenzen sind möglich

Rang # = Platzierung nach Pro-Kopf-Werten innerhalb der bgld. Gemeinden

Gemeinde: Heiligenbrunn

Gemeindestatus: Gemeinde

PLZ: 7522 GKZ: 10407 Einwohner laut Registerzählung 2014: 815

politischer Bezirk: Güssing

	EURO		EURO
Gesamteinnahmen ¹⁾	1.469.541	Gesamtausgaben ¹⁾	1.396.668
¹⁾ ohne Zuführungen und Investitions- und Tilgungszuschüsse		¹⁾ ohne Zuführungen und Investitions- und Tilgungszuschüsse	
Davon Erträge:		Davon Aufwendungen:	
Steuern und Abgaben	104.594	Personalkosten	382.975
Abgabenertragsanteile	611.572	Bezüge der gewählten Organe	67.059
Gebühren	160.933	Verwaltungs- und Betriebsaufwand-ohne 2	347.620
Transferzahlungen	-13.472	Zinsen für Finanzschulden	7.080
Bedarfs- und Finanzzuweisungen lfd.	305.800	Transferzahlungen	248.283
Sonstige laufende Erträge	184.475	Sonstige laufende Aufwendungen 4)	0
Laufende Erträge	1.353.903	Laufende Aufwendungen	1.053.015
Einmalige Erträge	15.171	Instandhaltungen 2)	55.016
Kapitaltransfer	29.797	Kapitaltransfer und sonstige einmalige	48.145
Gesamterträge	1.398.871	Gesamtaufwendungen	1.156.177
Davon Transaktionen:		Davon Transaktionen:	
Veräußerungen von Vermögen	240	Erwerb von Vermögen	205.180
Darlehensaufnahmen	0	Rückzahlung von Finanzschulden	35.311
Rücklagenentnahmen	0	Rücklagenzuführungen	0
Vorjahresüberschuss	70.430	Vorjahresabgang	0
Vermögens- und Finanztransaktionen	70.670	Vermögens- und Finanztransaktionen	240.491

	EURO	Pro-Kopf	Rang #	
Gebarungsergebnis	72.873	89	131	
Jahresergebnis	2.442	3	102	
Finanzierungssaldo (Maastricht-Ergebnis)	99.770	122	51	0
Finanzspitze (= lfd. Erträge – lfd. Ausgaben)	225.731	277	44	16,7% der lfd. Erträge

	EURO	Pro-Kopf	Rang #
Schulden gesamt	418.911	514	44
Schulden für den öffentlichen Haushalt	104.000	128	75
Schulden für marktbestimmte Betriebe	314.911	386	69

Haftungen: 255.828

	EURO	Pro-Kopf	Rang #		
Schuldendienst gesamt	42.391	52	38	3,1%	der lfd. Erträge
SD für den öffentlichen Haushalt	13.969	17	78	1,0%	der lfd. Erträge
SD für marktbestimmte Betriebe	28.422	35	59	2,1%	der lfd. Erträge
Leasing- Miet- und sonst. Refinanzierung 3)	100.088	123	153	7,4%	der lfd. Erträge

	EURO	Pro-Kopf	Rang #		
Refinanzierungsaufwand gesamt	142.478	175	99	10,5%	der lfd. Erträge
Personalkosten	382.975	470	92	28,3%	der lfd. Erträge
laufende Transferleistungen *)	248.283	305	86	18,3%	der lfd. Erträge
Bezüge der gewählten Organe	67.059	82	146	5,0%	der lfd. Erträge
Verwaltungs- und Betriebsaufwand-ohne 2, 3 mit 4	247.532	304	33	18,3%	der lfd. Erträge
Instandhaltungen	55.016	68	75	4,1%	der lfd. Erträge
laufende Ausgaben	1.143.343	1.403	76	84,4%	der lfd. Erträge

*) davon Landesumlage	24.212	30		1,8%	der lfd. Erträge
*) davon Sozialleistungen an das Land	135.459	166		10,0%	der lfd. Erträge

Kassenbestand per 31.12.2016	59.102	73	144		
offene Forderungen	25.438	(schließliche Reste des OH, des AOH und der DL)			
offene Verbindlichkeiten (inkl. Rücklagen)	11.668				

Rundungsdifferenzen sind möglich

Rang # = Platzierung nach Pro-Kopf-Werten innerhalb der bgld. Gemeinden

Gemeinde: Heugraben

Gemeindestatus: Gemeinde

PLZ: 7551 GKZ: 10424 Einwohner laut Registerzählung 2014: 208

politischer Bezirk: Güssing

	EURO		EURO
Gesamteinnahmen ¹⁾	440.213	Gesamtausgaben ¹⁾	341.633
¹⁾ ohne Zuführungen und Investitions- und Tilgungszuschüsse		¹⁾ ohne Zuführungen und Investitions- und Tilgungszuschüsse	
Davon Erträge:		Davon Aufwendungen:	
Steuern und Abgaben	18.832	Personalkosten	35.698
Abgabenertragsanteile	155.689	Bezüge der gewählten Organe	43.263
Gebühren	24.791	Verwaltungs- und Betriebsaufwand-ohne 2	126.878
Transferzahlungen	0	Zinsen für Finanzschulden	4.634
Bedarfs- und Finanzzuweisungen lfd.	127.468	Transferzahlungen	49.687
Sonstige laufende Erträge	40.294	Sonstige laufende Aufwendungen 4)	0
Laufende Erträge	367.074	Laufende Aufwendungen	260.160
Einmalige Erträge	2.361	Instandhaltungen 2)	20.700
Kapitaltransfer	0	Kapitaltransfer und sonstige einmalige	491
Gesamterträge	369.435	Gesamtaufwendungen	281.352
Davon Transaktionen:		Davon Transaktionen:	
Veräußerungen von Vermögen	0	Erwerb von Vermögen	43.677
Darlehensaufnahmen	2.819	Rückzahlung von Finanzschulden	16.604
Rücklagenentnahmen	0	Rücklagenzuführungen	0
Vorjahresüberschuss	67.959	Vorjahresabgang	0
Vermögens- und Finanztransaktionen	70.778	Vermögens- und Finanztransaktionen	60.281

	EURO	Pro-Kopf	Rang #	
Gebarungsergebnis	98.580	474	47	
Jahresergebnis	30.621	147	24	
Finanzierungssaldo (Maastricht-Ergebnis)	30.621	147	37	0
Finanzspitze (= lfd. Erträge – lfd. Ausgaben)	71.971	346	20	19,6% der lfd. Erträge

	EURO	Pro-Kopf	Rang #
Schulden gesamt	316.485	1.522	136
Schulden für den öffentlichen Haushalt	0	0	1
Schulden für marktbestimmte Betriebe	316.485	1.522	153

Haftungen: 88.296

	EURO	Pro-Kopf	Rang #		
Schuldendienst gesamt	21.238	102	94	5,8%	der lfd. Erträge
SD für den öffentlichen Haushalt	0	0	1	0,0%	der lfd. Erträge
SD für marktbestimmte Betriebe	21.238	102	128	5,8%	der lfd. Erträge
Leasing- Miet- und sonst. Refinanzierung 3)	0	0	1	0,0%	der lfd. Erträge

	EURO	Pro-Kopf	Rang #		
Refinanzierungsaufwand gesamt	21.238	102	55	5,8%	der lfd. Erträge
Personalkosten	35.698	172	4	9,7%	der lfd. Erträge
laufende Transferleistungen *)	49.687	239	12	13,5%	der lfd. Erträge
Bezüge der gewählten Organe	43.263	208	170	11,8%	der lfd. Erträge
Verwaltungs- und Betriebsaufwand-ohne 2, 3 mit 4	126.878	610	162	34,6%	der lfd. Erträge
Instandhaltungen	20.700	100	110	5,6%	der lfd. Erträge
laufende Ausgaben	297.464	1.430	85	81,0%	der lfd. Erträge

*) davon Landesumlage	5.100	25		1,4%	der lfd. Erträge
*) davon Sozialleistungen an das Land	34.662	167		9,4%	der lfd. Erträge

	EURO	Pro-Kopf	Rang #
Kassenbestand per 31.12.2016	113.082	544	53
offene Forderungen	8.050	(schließliche Reste des OH, des AOH und der DL)	
offene Verbindlichkeiten (inkl. Rücklagen)	22.552		

Rundungsdifferenzen sind möglich

Rang # = Platzierung nach Pro-Kopf-Werten innerhalb der bgld. Gemeinden

Gemeinde: Inzenhof

Gemeindestatus: Gemeinde

PLZ: 7540 GKZ: 10421 Einwohner laut Registerzählung 2014: 340

politischer Bezirk: Güssing

	EURO		EURO
Gesamteinnahmen ¹⁾	860.473	Gesamtausgaben ¹⁾	797.797
¹⁾ ohne Zuführungen und Investitions- und Tilgungszuschüsse		¹⁾ ohne Zuführungen und Investitions- und Tilgungszuschüsse	
Davon Erträge:		Davon Aufwendungen:	
Steuern und Abgaben	21.260	Personalkosten	259.538
Abgabenertragsanteile	254.564	Bezüge der gewählten Organe	43.242
Gebühren	72.872	Verwaltungs- und Betriebsaufwand-ohne 2	291.404
Transferzahlungen	36.065	Zinsen für Finanzschulden	2.449
Bedarfs- und Finanzzuweisungen lfd.	253.579	Transferzahlungen	77.255
Sonstige laufende Erträge	190.835	Sonstige laufende Aufwendungen 4)	0
Laufende Erträge	829.175	Laufende Aufwendungen	673.888
Einmalige Erträge	0	Instandhaltungen 2)	40.566
Kapitaltransfer	5.439	Kapitaltransfer und sonstige einmalige	4.946
Gesamterträge	834.614	Gesamtaufwendungen	719.399
Davon Transaktionen:		Davon Transaktionen:	
Veräußerungen von Vermögen	0	Erwerb von Vermögen	39.360
Darlehensaufnahmen	0	Rückzahlung von Finanzschulden	39.037
Rücklagenentnahmen	0	Rücklagenzuführungen	0
Vorjahresüberschuss	25.859	Vorjahresabgang	0
Vermögens- und Finanztransaktionen	25.859	Vermögens- und Finanztransaktionen	78.397

	EURO	Pro-Kopf	Rang #	
Gebarungsergebnis	62.676	184	110	
Jahresergebnis	36.818	108	45	
Finanzierungssaldo (Maastricht-Ergebnis)	37.872	111	55	0
Finanzspitze (= lfd. Erträge – lfd. Ausgaben)	75.684	223	65	9,1% der lfd. Erträge

	EURO	Pro-Kopf	Rang #
Schulden gesamt	279.775	823	87
Schulden für den öffentlichen Haushalt	27.911	82	67
Schulden für marktbestimmte Betriebe	251.864	741	115

Haftungen: 1.032.160

	EURO	Pro-Kopf	Rang #		
Schuldendienst gesamt	41.487	122	110	5,0%	der lfd. Erträge
SD für den öffentlichen Haushalt	1.132	3	55	0,1%	der lfd. Erträge
SD für marktbestimmte Betriebe	40.355	119	135	4,9%	der lfd. Erträge
Leasing- Miet- und sonst. Refinanzierung 3)	78.243	230	168	9,4%	der lfd. Erträge

	EURO	Pro-Kopf	Rang #		
Refinanzierungsaufwand gesamt	119.729	352	155	14,4%	der lfd. Erträge
Personalkosten	259.538	763	169	31,3%	der lfd. Erträge
laufende Transferleistungen *)	77.255	227	5	9,3%	der lfd. Erträge
Bezüge der gewählten Organe	43.242	127	165	5,2%	der lfd. Erträge
Verwaltungs- und Betriebsaufwand-ohne 2, 3 mit 4	213.161	627	163	25,7%	der lfd. Erträge
Instandhaltungen	40.566	119	132	4,9%	der lfd. Erträge
laufende Ausgaben	753.491	2.216	162	90,9%	der lfd. Erträge

*) davon Landesumlage	5.427	16		0,7%	der lfd. Erträge
*) davon Sozialleistungen an das Land	50.020	147		6,0%	der lfd. Erträge

Kassenbestand per 31.12.2016	40.317	119	129	
offene Forderungen	35.582	(schließliche Reste des OH, des AOH und der DL)		
offene Verbindlichkeiten (inkl. Rücklagen)	13.222			

Rundungsdifferenzen sind möglich

Rang # = Platzierung nach Pro-Kopf-Werten innerhalb der bgld. Gemeinden

Gemeinde: Kleinmüribisch

Gemeindestatus: Gemeinde

PLZ: 7540 GKZ: 10422 Einwohner laut Registerzählung 2014: 241

politischer Bezirk: Güssing

	EURO		EURO
Gesamteinnahmen ¹⁾	575.534	Gesamtausgaben ¹⁾	569.680
¹⁾ ohne Zuführungen und Investitions- und Tilgungszuschüsse		¹⁾ ohne Zuführungen und Investitions- und Tilgungszuschüsse	
Davon Erträge:		Davon Aufwendungen:	
Steuern und Abgaben	11.598	Personalkosten	146.769
Abgabenertragsanteile	179.643	Bezüge der gewählten Organe	43.459
Gebühren	47.237	Verwaltungs- und Betriebsaufwand-ohne 2	172.456
Transferzahlungen	6.401	Zinsen für Finanzschulden	2.719
Bedarfs- und Finanzzuweisungen lfd.	205.383	Transferzahlungen	56.492
Sonstige laufende Erträge	101.331	Sonstige laufende Aufwendungen 4)	0
Laufende Erträge	551.593	Laufende Aufwendungen	421.895
Einmalige Erträge	0	Instandhaltungen 2)	28.821
Kapitaltransfer	7.349	Kapitaltransfer und sonstige einmalige	0
Gesamterträge	558.942	Gesamtaufwendungen	450.716
Davon Transaktionen:		Davon Transaktionen:	
Veräußerungen von Vermögen	0	Erwerb von Vermögen	61.347
Darlehensaufnahmen	0	Rückzahlung von Finanzschulden	57.618
Rücklagenentnahmen	0	Rücklagenzuführungen	0
Vorjahresüberschuss	16.592	Vorjahresabgang	0
Vermögens- und Finanztransaktionen	16.592	Vermögens- und Finanztransaktionen	118.964

	EURO	Pro-Kopf	Rang #	
Gebarungsergebnis	5.854	24	160	
Jahresergebnis	-10.738	-45	125	
Finanzierungssaldo (Maastricht-Ergebnis)	24.656	102	57	0
Finanzspitze (= lfd. Erträge – lfd. Ausgaben)	43.259	179	88	7,8% der lfd. Erträge

Schulden gesamt	151.806	630	59
Schulden für den öffentlichen Haushalt	35.852	149	82
Schulden für marktbestimmte Betriebe	115.954	481	82

Haftungen: 79.422

Schuldendienst gesamt	60.337	250	149	10,9%	der lfd. Erträge
SD für den öffentlichen Haushalt	36.266	150	162	6,6%	der lfd. Erträge
SD für marktbestimmte Betriebe	24.071	100	126	4,4%	der lfd. Erträge
Leasing- Miet- und sonst. Refinanzierung 3)	10.514	44	96	1,9%	der lfd. Erträge

Refinanzierungsaufwand gesamt	70.851	294	142	12,8%	der lfd. Erträge
Personalkosten	146.769	609	159	26,6%	der lfd. Erträge
laufende Transferleistungen *)	56.492	234	7	10,2%	der lfd. Erträge
Bezüge der gewählten Organe	43.459	180	169	7,9%	der lfd. Erträge
Verwaltungs- und Betriebsaufwand-ohne 2, 3 mit 4	161.942	672	167	29,4%	der lfd. Erträge
Instandhaltungen	28.821	120	133	5,2%	der lfd. Erträge
laufende Ausgaben	508.334	2.109	161	92,2%	der lfd. Erträge

*) davon Landesumlage	3.713	15		0,7%	der lfd. Erträge
*) davon Sozialleistungen an das Land	37.921	157		6,9%	der lfd. Erträge

Kassenbestand per 31.12.2016	2.889	12	159	
offene Forderungen	2.994	(schließliche Reste des OH, des AOH und der DL)		
offene Verbindlichkeiten (inkl. Rücklagen)	29			

Rundungsdifferenzen sind möglich

Rang # = Platzierung nach Pro-Kopf-Werten innerhalb der bgld. Gemeinden

Gemeinde: Kukmirn

Gemeindestatus: Marktgemeinde

PLZ: 7543 GKZ: 10408 Einwohner laut Registerzählung 2014: 2.034

politischer Bezirk: Güssing

	EURO		EURO
Gesamteinnahmen ¹⁾	3.368.620	Gesamtausgaben ¹⁾	3.425.387
¹⁾ ohne Zuführungen und Investitions- und Tilgungszuschüsse		¹⁾ ohne Zuführungen und Investitions- und Tilgungszuschüsse	
Davon Erträge:		Davon Aufwendungen:	
Steuern und Abgaben	270.436	Personalkosten	797.217
Abgabenertragsanteile	1.514.669	Bezüge der gewählten Organe	115.422
Gebühren	259.026	Verwaltungs- und Betriebsaufwand-ohne 2	757.881
Transferzahlungen	152.676	Zinsen für Finanzschulden	56.372
Bedarfs- und Finanzzuweisungen lfd.	522.162	Transferzahlungen	547.765
Sonstige laufende Erträge	308.388	Sonstige laufende Aufwendungen 4)	0
Laufende Erträge	3.027.356	Laufende Aufwendungen	2.274.658
Einmalige Erträge	41.874	Instandhaltungen 2)	130.674
Kapitaltransfer	46.544	Kapitaltransfer und sonstige einmalige	13.125
Gesamterträge	3.115.774	Gesamtaufwendungen	2.418.457
Davon Transaktionen:		Davon Transaktionen:	
Veräußerungen von Vermögen	870	Erwerb von Vermögen	627.266
Darlehensaufnahmen	52.846	Rückzahlung von Finanzschulden	359.537
Rücklagenentnahmen	1.487	Rücklagenzuführungen	20.127
Vorjahresüberschuss	197.643	Vorjahresabgang	0
Vermögens- und Finanztransaktionen	252.845	Vermögens- und Finanztransaktionen	1.006.930

	EURO	Pro-Kopf	Rang #	
Gebarungsergebnis	-56.768	-28	165	
Jahresergebnis	-254.410	-125	156	
Finanzierungssaldo (Maastricht-Ergebnis)	-204.843	-101	136	0
Finanzspitze (= lfd. Erträge – lfd. Ausgaben)	304.362	150	102	10,1% der lfd. Erträge

	EURO	Pro-Kopf	Rang #
Schulden gesamt	3.907.983	1.921	153
Schulden für den öffentlichen Haushalt	607.135	298	106
Schulden für marktbestimmte Betriebe	3.300.847	1.623	157

Haftungen: 768.840

	EURO	Pro-Kopf	Rang #		
Schuldendienst gesamt	415.909	204	143	13,7%	der lfd. Erträge
SD für den öffentlichen Haushalt	77.733	38	117	2,6%	der lfd. Erträge
SD für marktbestimmte Betriebe	338.176	166	147	11,2%	der lfd. Erträge
Leasing- Miet- und sonst. Refinanzierung 3)	85.945	42	92	2,8%	der lfd. Erträge

	EURO	Pro-Kopf	Rang #		
Refinanzierungsaufwand gesamt	501.854	247	128	16,6%	der lfd. Erträge
Personalkosten	797.217	392	43	26,3%	der lfd. Erträge
laufende Transferleistungen *)	547.765	269	45	18,1%	der lfd. Erträge
Bezüge der gewählten Organe	115.422	57	91	3,8%	der lfd. Erträge
Verwaltungs- und Betriebsaufwand-ohne 2, 3 mit 4	671.936	330	53	22,2%	der lfd. Erträge
Instandhaltungen	130.674	64	69	4,3%	der lfd. Erträge
laufende Ausgaben	2.764.868	1.359	55	91,3%	der lfd. Erträge

*) davon Landesumlage	70.552	35		2,3%	der lfd. Erträge
*) davon Sozialleistungen an das Land	349.115	172		11,5%	der lfd. Erträge

Kassenbestand per 31.12.2016	14.771	7	160	
offene Forderungen	265.626	(schließliche Reste des OH, des AOH und der DL)		
offene Verbindlichkeiten (inkl. Rücklagen)	337.164			

Rundungsdifferenzen sind möglich

Rang # = Platzierung nach Pro-Kopf-Werten innerhalb der bgld. Gemeinden

Anmerkung: Es gab Differenzen zum RA in Papierform beim Schuldendienst.

Gemeinde: Moschendorf

Gemeindestatus: Gemeinde

PLZ: 7540 GKZ: 10428 Einwohner laut Registerzählung 2014: 421

politischer Bezirk: Güssing

	EURO		EURO
Gesamteinnahmen ¹⁾	1.315.496	Gesamtausgaben ¹⁾	1.201.670
¹⁾ ohne Zuführungen und Investitions- und Tilgungszuschüsse		¹⁾ ohne Zuführungen und Investitions- und Tilgungszuschüsse	
Davon Erträge:		Davon Aufwendungen:	
Steuern und Abgaben	53.760	Personalkosten	126.682
Abgabenertragsanteile	310.451	Bezüge der gewählten Organe	37.776
Gebühren	63.282	Verwaltungs- und Betriebsaufwand-ohne 2	143.008
Transferzahlungen	-26.384	Zinsen für Finanzschulden	17.252
Bedarfs- und Finanzzuweisungen lfd.	157.930	Transferzahlungen	123.303
Sonstige laufende Erträge	37.364	Sonstige laufende Aufwendungen 4)	0
Laufende Erträge	596.404	Laufende Aufwendungen	448.021
Einmalige Erträge	41.551	Instandhaltungen 2)	37.015
Kapitaltransfer	42.787	Kapitaltransfer und sonstige einmalige	45.595
Gesamterträge	680.741	Gesamtaufwendungen	530.630
Davon Transaktionen:		Davon Transaktionen:	
Veräußerungen von Vermögen	0	Erwerb von Vermögen	602.292
Darlehensaufnahmen	581.452	Rückzahlung von Finanzschulden	64.919
Rücklagenentnahmen	0	Rücklagenzuführungen	3.829
Vorjahresüberschuss	53.303	Vorjahresabgang	0
Vermögens- und Finanztransaktionen	634.755	Vermögens- und Finanztransaktionen	671.040

	EURO	Pro-Kopf	Rang #	
Gebarungsergebnis	113.826	270	89	
Jahresergebnis	60.523	144	26	
Finanzierungssaldo (Maastricht-Ergebnis)	76.631	182	26	0
Finanzspitze (= lfd. Erträge – lfd. Ausgaben)	88.000	209	73	14,8% der lfd. Erträge

	EURO	Pro-Kopf	Rang #
Schulden gesamt	1.690.115	4.015	169
Schulden für den öffentlichen Haushalt	37.890	90	68
Schulden für marktbestimmte Betriebe	1.652.225	3.925	170
<i>Haftungen:</i>	<i>183.347</i>		

	EURO	Pro-Kopf	Rang #		
Schuldendienst gesamt	82.171	195	139	13,8%	der lfd. Erträge
SD für den öffentlichen Haushalt	12.951	31	103	2,2%	der lfd. Erträge
SD für marktbestimmte Betriebe	69.221	164	145	11,6%	der lfd. Erträge
Leasing- Miet- und sonst. Refinanzierung 3)	152	0	11	0,0%	der lfd. Erträge

	EURO	Pro-Kopf	Rang #		
Refinanzierungsaufwand gesamt	82.323	196	111	13,8%	der lfd. Erträge
Personalkosten	126.682	301	16	21,2%	der lfd. Erträge
laufende Transferleistungen *)	123.303	293	76	20,7%	der lfd. Erträge
Bezüge der gewählten Organe	37.776	90	152	6,3%	der lfd. Erträge
Verwaltungs- und Betriebsaufwand-ohne 2, 3 mit 4	142.857	339	60	24,0%	der lfd. Erträge
Instandhaltungen	37.015	88	100	6,2%	der lfd. Erträge
laufende Ausgaben	549.955	1.306	41	92,2%	der lfd. Erträge

*) davon Landesumlage	12.962	31		2,2%	der lfd. Erträge
*) davon Sozialleistungen an das Land	67.177	160		11,3%	der lfd. Erträge

Kassenbestand per 31.12.2016	230.371	547	52		
offene Forderungen	35.435	(schließliche Reste des OH, des AOH und der DL)			
offene Verbindlichkeiten (inkl. Rücklagen)	151.980				

Rundungsdifferenzen sind möglich

Rang # = Platzierung nach Pro-Kopf-Werten innerhalb der bgld. Gemeinden

Anmerkung: Es gab Differenzen zum RA in Papierform beim Schuldendienst.

Gemeinde: Neuberg

Gemeindestatus: Gemeinde

PLZ: 7537 GKZ: 10409 Einwohner laut Registerzählung 2014: 968

politischer Bezirk: Güssing

	EURO		EURO
Gesamteinnahmen ¹⁾	2.016.442	Gesamtausgaben ¹⁾	1.723.769
¹⁾ ohne Zuführungen und Investitions- und Tilgungszuschüsse		¹⁾ ohne Zuführungen und Investitions- und Tilgungszuschüsse	
Davon Erträge:		Davon Aufwendungen:	
Steuern und Abgaben	68.416	Personalkosten	387.779
Abgabenertragsanteile	723.314	Bezüge der gewählten Organe	60.519
Gebühren	190.001	Verwaltungs- und Betriebsaufwand-ohne 2	265.095
Transferzahlungen	-28.190	Zinsen für Finanzschulden	20.335
Bedarfs- und Finanzzuweisungen lfd.	351.644	Transferzahlungen	239.617
Sonstige laufende Erträge	40.270	Sonstige laufende Aufwendungen 4)	0
Laufende Erträge	1.345.455	Laufende Aufwendungen	973.344
Einmalige Erträge	7.307	Instandhaltungen 2)	42.386
Kapitaltransfer	170.575	Kapitaltransfer und sonstige einmalige	2.721
Gesamterträge	1.523.337	Gesamtaufwendungen	1.018.452
Davon Transaktionen:		Davon Transaktionen:	
Veräußerungen von Vermögen	11.472	Erwerb von Vermögen	638.147
Darlehensaufnahmen	0	Rückzahlung von Finanzschulden	67.170
Rücklagenentnahmen	0	Rücklagenzuführungen	0
Vorjahresüberschuss	481.632	Vorjahresabgang	0
Vermögens- und Finanztransaktionen	493.104	Vermögens- und Finanztransaktionen	705.317

	EURO	Pro-Kopf	Rang #	
Gebarungsergebnis	292.673	302	81	
Jahresergebnis	-188.960	-195	161	
Finanzierungssaldo (Maastricht-Ergebnis)	-100.674	-104	140	0
Finanzspitze (= lfd. Erträge – lfd. Ausgaben)	269.861	279	43	20,1% der lfd. Erträge

	EURO	Pro-Kopf	Rang #
Schulden gesamt	681.631	704	68
Schulden für den öffentlichen Haushalt	0	0	1
Schulden für marktbestimmte Betriebe	681.631	704	113

Haftungen: 181.532

	EURO	Pro-Kopf	Rang #		
Schuldendienst gesamt	87.505	90	87	6,5%	der lfd. Erträge
SD für den öffentlichen Haushalt	0	0	1	0,0%	der lfd. Erträge
SD für marktbestimmte Betriebe	87.505	90	116	6,5%	der lfd. Erträge
Leasing- Miet- und sonst. Refinanzierung 3)	20.475	21	53	1,5%	der lfd. Erträge

	EURO	Pro-Kopf	Rang #		
Refinanzierungsaufwand gesamt	107.980	112	62	8,0%	der lfd. Erträge
Personalkosten	387.779	401	49	28,8%	der lfd. Erträge
laufende Transferleistungen *)	239.617	248	17	17,8%	der lfd. Erträge
Bezüge der gewählten Organe	60.519	63	109	4,5%	der lfd. Erträge
Verwaltungs- und Betriebsaufwand-ohne 2, 3 mit 4	244.621	253	9	18,2%	der lfd. Erträge
Instandhaltungen	42.386	44	33	3,2%	der lfd. Erträge
laufende Ausgaben	1.082.901	1.119	4	80,5%	der lfd. Erträge

*) davon Landesumlage	16.284	17		1,2%	der lfd. Erträge
*) davon Sozialleistungen an das Land	154.643	160		11,5%	der lfd. Erträge

Kassenbestand per 31.12.2016	279.923	289	99		
offene Forderungen	30.990	(schließliche Reste des OH, des AOH und der DL)			
offene Verbindlichkeiten (inkl. Rücklagen)	18.241				

Rundungsdifferenzen sind möglich

Rang # = Platzierung nach Pro-Kopf-Werten innerhalb der bgld. Gemeinden

Gemeinde: Neustift bei Güssing

Gemeindestatus: Gemeinde

PLZ: 7540 GKZ: 10410 Einwohner laut Registerzählung 2014: 488

politischer Bezirk: Güssing

	EURO		EURO
Gesamteinnahmen ¹⁾	836.327	Gesamtausgaben ¹⁾	801.139
¹⁾ ohne Zuführungen und Investitions- und Tilgungszuschüsse		¹⁾ ohne Zuführungen und Investitions- und Tilgungszuschüsse	
Davon Erträge:		Davon Aufwendungen:	
Steuern und Abgaben	35.616	Personalkosten	212.884
Abgabenertragsanteile	362.724	Bezüge der gewählten Organe	53.006
Gebühren	112.244	Verwaltungs- und Betriebsaufwand-ohne 2	286.421
Transferzahlungen	34.740	Zinsen für Finanzschulden	5.588
Bedarfs- und Finanzzuweisungen lfd.	173.033	Transferzahlungen	121.304
Sonstige laufende Erträge	55.988	Sonstige laufende Aufwendungen 4)	0
Laufende Erträge	774.344	Laufende Aufwendungen	679.203
Einmalige Erträge	0	Instandhaltungen 2)	71.372
Kapitaltransfer	0	Kapitaltransfer und sonstige einmalige	0
Gesamterträge	774.344	Gesamtaufwendungen	750.575
Davon Transaktionen:		Davon Transaktionen:	
Veräußerungen von Vermögen	0	Erwerb von Vermögen	570
Darlehensaufnahmen	0	Rückzahlung von Finanzschulden	49.995
Rücklagenentnahmen	0	Rücklagenzuführungen	0
Vorjahresüberschuss	61.983	Vorjahresabgang	0
Vermögens- und Finanztransaktionen	61.983	Vermögens- und Finanztransaktionen	50.565

	EURO	Pro-Kopf	Rang #	
Gebarungsergebnis	35.188	72	142	
Jahresergebnis	-26.796	-55	130	
Finanzierungssaldo (Maastricht-Ergebnis)	-25.397	-52	124	0
Finanzspitze (= lfd. Erträge – lfd. Ausgaben)	-26.226	-54	163	-3,4% der lfd. Erträge

	EURO	Pro-Kopf	Rang #
Schulden gesamt	361.607	741	75
Schulden für den öffentlichen Haushalt	55.411	114	73
Schulden für marktbestimmte Betriebe	306.195	627	104

Haftungen: 289.089

	EURO	Pro-Kopf	Rang #	
Schuldendienst gesamt	55.583	114	104	7,2% der lfd. Erträge
SD für den öffentlichen Haushalt	2.246	5	57	0,3% der lfd. Erträge
SD für marktbestimmte Betriebe	53.337	109	131	6,9% der lfd. Erträge
Leasing- Miet- und sonst. Refinanzierung 3)	45.955	94	135	5,9% der lfd. Erträge

	EURO	Pro-Kopf	Rang #	
Refinanzierungsaufwand gesamt	101.538	208	118	13,1% der lfd. Erträge
Personalkosten	212.884	436	68	27,5% der lfd. Erträge
laufende Transferleistungen *)	121.304	249	18	15,7% der lfd. Erträge
Bezüge der gewählten Organe	53.006	109	160	6,8% der lfd. Erträge
Verwaltungs- und Betriebsaufwand-ohne 2, 3 mit 4	240.466	493	144	31,1% der lfd. Erträge
Instandhaltungen	71.372	146	149	9,2% der lfd. Erträge
laufende Ausgaben	800.569	1.641	124	103,4 der lfd. Erträge

*) davon Landesumlage	11.229	23		1,5%	der lfd. Erträge
*) davon Sozialleistungen an das Land	77.668	159		10,0%	der lfd. Erträge

Kassenbestand per 31.12.2016	-180	0	163	
offene Forderungen	42.908	(schließliche Reste des OH, des AOH und der DL)		
offene Verbindlichkeiten (inkl. Rücklagen)	7.540			

Rundungsdifferenzen sind möglich

Rang # = Platzierung nach Pro-Kopf-Werten innerhalb der bgld. Gemeinden

Gemeinde: Olbendorf

Gemeindestatus: Gemeinde

PLZ: 7534 GKZ: 10411 Einwohner laut Registerzählung 2014: 1.465

politischer Bezirk: Güssing

	EURO		EURO
Gesamteinnahmen ¹⁾	2.704.800	Gesamtausgaben ¹⁾	2.437.073
¹⁾ ohne Zuführungen und Investitions- und Tilgungszuschüsse		¹⁾ ohne Zuführungen und Investitions- und Tilgungszuschüsse	
Davon Erträge:		Davon Aufwendungen:	
Steuern und Abgaben	174.930	Personalkosten	712.109
Abgabenertragsanteile	1.092.482	Bezüge der gewählten Organe	71.447
Gebühren	265.948	Verwaltungs- und Betriebsaufwand-ohne 2	513.059
Transferzahlungen	-180.468	Zinsen für Finanzschulden	14.397
Bedarfs- und Finanzzuweisungen lfd.	447.334	Transferzahlungen	341.536
Sonstige laufende Erträge	100.683	Sonstige laufende Aufwendungen 4)	0
Laufende Erträge	1.900.909	Laufende Aufwendungen	1.652.548
Einmalige Erträge	35.896	Instandhaltungen 2)	116.880
Kapitaltransfer	196.582	Kapitaltransfer und sonstige einmalige	200.939
Gesamterträge	2.133.387	Gesamtaufwendungen	1.970.368
Davon Transaktionen:		Davon Transaktionen:	
Veräußerungen von Vermögen	0	Erwerb von Vermögen	382.460
Darlehensaufnahmen	151.600	Rückzahlung von Finanzschulden	84.245
Rücklagenentnahmen	0	Rücklagenzuführungen	0
Vorjahresüberschuss	419.813	Vorjahresabgang	0
Vermögens- und Finanztransaktionen	571.413	Vermögens- und Finanztransaktionen	466.705

	EURO	Pro-Kopf	Rang #	
Gebarungsergebnis	267.726	183	111	
Jahresergebnis	-152.087	-104	151	
Finanzierungssaldo (Maastricht-Ergebnis)	-120.345	-82	130	0
Finanzspitze (= lfd. Erträge – lfd. Ausgaben)	83.130	57	136	4,4% der lfd. Erträge

	EURO	Pro-Kopf	Rang #
Schulden gesamt	1.157.383	790	83
Schulden für den öffentlichen Haushalt	193.939	132	78
Schulden für marktbestimmte Betriebe	963.444	658	108

Haftungen: 877.327

	EURO	Pro-Kopf	Rang #		
Schuldendienst gesamt	98.642	67	57	5,2%	der lfd. Erträge
SD für den öffentlichen Haushalt	37.491	26	95	2,0%	der lfd. Erträge
SD für marktbestimmte Betriebe	61.151	42	72	3,2%	der lfd. Erträge
Leasing- Miet- und sonst. Refinanzierung 3)	37.663	26	56	2,0%	der lfd. Erträge

	EURO	Pro-Kopf	Rang #		
Refinanzierungsaufwand gesamt	136.305	93	46	7,2%	der lfd. Erträge
Personalkosten	712.109	486	107	37,5%	der lfd. Erträge
laufende Transferleistungen *)	341.536	233	6	18,0%	der lfd. Erträge
Bezüge der gewählten Organe	71.447	49	62	3,8%	der lfd. Erträge
Verwaltungs- und Betriebsaufwand-ohne 2, 3 mit 4	475.396	325	51	25,0%	der lfd. Erträge
Instandhaltungen	116.880	80	91	6,1%	der lfd. Erträge
laufende Ausgaben	1.853.674	1.265	32	97,5%	der lfd. Erträge

*) davon Landesumlage	33.889	23		1,8%	der lfd. Erträge
*) davon Sozialleistungen an das Land	223.350	152		11,7%	der lfd. Erträge

Kassenbestand per 31.12.2016	264.707	181	115	
offene Forderungen	62.032	(schließliche Reste des OH, des AOH und der DL)		
offene Verbindlichkeiten (inkl. Rücklagen)	59.012			

Rundungsdifferenzen sind möglich

Rang # = Platzierung nach Pro-Kopf-Werten innerhalb der bgld. Gemeinden

Gemeinde: Ollersdorf im Burgenland

Gemeindestatus: Marktgemeinde

PLZ: 7533 GKZ: 10412 Einwohner laut Registerzählung 2014: 984

politischer Bezirk: Güssing

	EURO		EURO
Gesamteinnahmen ¹⁾	1.295.028	Gesamtausgaben ¹⁾	1.362.791
¹⁾ ohne Zuführungen und Investitions- und Tilgungszuschüsse		¹⁾ ohne Zuführungen und Investitions- und Tilgungszuschüsse	
Davon Erträge:		Davon Aufwendungen:	
Steuern und Abgaben	132.221	Personalkosten	282.202
Abgabenertragsanteile	730.226	Bezüge der gewählten Organe	63.748
Gebühren	188.694	Verwaltungs- und Betriebsaufwand-ohne 2	320.651
Transferzahlungen	5.621	Zinsen für Finanzschulden	13.205
Bedarfs- und Finanzzuweisungen lfd.	162.104	Transferzahlungen	342.285
Sonstige laufende Erträge	58.920	Sonstige laufende Aufwendungen 4)	0
Laufende Erträge	1.277.788	Laufende Aufwendungen	1.022.091
Einmalige Erträge	3.021	Instandhaltungen 2)	119.532
Kapitaltransfer	14.179	Kapitaltransfer und sonstige einmalige	44.322
Gesamterträge	1.294.987	Gesamtaufwendungen	1.185.945
Davon Transaktionen:		Davon Transaktionen:	
Veräußerungen von Vermögen	41	Erwerb von Vermögen	42.403
Darlehensaufnahmen	0	Rückzahlung von Finanzschulden	84.541
Rücklagenentnahmen	0	Rücklagenzuführungen	0
Vorjahresüberschuss	0	Vorjahresabgang	49.902
Vermögens- und Finanztransaktionen	41	Vermögens- und Finanztransaktionen	176.846

	EURO	Pro-Kopf	Rang #	
Gebarungsergebnis	-67.764	-69	167	
Jahresergebnis	-17.862	-18	114	
Finanzierungssaldo (Maastricht-Ergebnis)	19.077	19	98	0
Finanzspitze (= lfd. Erträge – lfd. Ausgaben)	54.645	56	138	4,3% der lfd. Erträge

Schulden gesamt	856.529	870	94
Schulden für den öffentlichen Haushalt	352.625	358	116
Schulden für marktbestimmte Betriebe	503.904	512	90

Haftungen: 667.381

Schuldendienst gesamt	97.746	99	92	7,6%	der lfd. Erträge
SD für den öffentlichen Haushalt	29.771	30	100	2,3%	der lfd. Erträge
SD für marktbestimmte Betriebe	67.975	69	101	5,3%	der lfd. Erträge
Leasing- Miet- und sonst. Refinanzierung 3)	32.753	33	74	2,6%	der lfd. Erträge

Refinanzierungsaufwand gesamt	130.499	133	77	10,2%	der lfd. Erträge
Personalkosten	282.202	287	13	22,1%	der lfd. Erträge
laufende Transferleistungen *)	342.285	348	114	26,8%	der lfd. Erträge
Bezüge der gewählten Organe	63.748	65	113	5,0%	der lfd. Erträge
Verwaltungs- und Betriebsaufwand-ohne 2, 3 mit 4	287.898	293	25	22,5%	der lfd. Erträge
Instandhaltungen	119.532	121	135	9,4%	der lfd. Erträge
laufende Ausgaben	1.226.164	1.246	26	96,0%	der lfd. Erträge

*) davon Landesumlage	31.588	32		2,5%	der lfd. Erträge
*) davon Sozialleistungen an das Land	161.530	164		12,6%	der lfd. Erträge

Kassenbestand per 31.12.2016	-111.645	-113	167
offene Forderungen	158.803	(schließliche Reste des OH, des AOH und der DL)	
offene Verbindlichkeiten (inkl. Rücklagen)	114.922		

Rundungsdifferenzen sind möglich

Rang # = Platzierung nach Pro-Kopf-Werten innerhalb der bgld. Gemeinden

Gemeinde: Rauchwart

Gemeindestatus: Gemeinde

PLZ: 7535 GKZ: 10427 Einwohner laut Registerzählung 2014: 447

politischer Bezirk: Güssing

	EURO		EURO
Gesamteinnahmen ¹⁾	1.511.982	Gesamtausgaben ¹⁾	1.156.165
¹⁾ ohne Zuführungen und Investitions- und Tilgungszuschüsse		¹⁾ ohne Zuführungen und Investitions- und Tilgungszuschüsse	
Davon Erträge:		Davon Aufwendungen:	
Steuern und Abgaben	47.311	Personalkosten	156.022
Abgabenertragsanteile	337.585	Bezüge der gewählten Organe	44.093
Gebühren	134.333	Verwaltungs- und Betriebsaufwand-ohne 2	322.920
Transferzahlungen	930	Zinsen für Finanzschulden	24.293
Bedarfs- und Finanzzuweisungen lfd.	180.967	Transferzahlungen	124.182
Sonstige laufende Erträge	207.416	Sonstige laufende Aufwendungen 4)	0
Laufende Erträge	908.542	Laufende Aufwendungen	671.511
Einmalige Erträge	2.688	Instandhaltungen 2)	104.593
Kapitaltransfer	0	Kapitaltransfer und sonstige einmalige	464
Gesamterträge	911.230	Gesamtaufwendungen	776.567
Davon Transaktionen:		Davon Transaktionen:	
Veräußerungen von Vermögen	0	Erwerb von Vermögen	275.935
Darlehensaufnahmen	260.909	Rückzahlung von Finanzschulden	103.663
Rücklagenentnahmen	0	Rücklagenzuführungen	0
Vorjahresüberschuss	339.843	Vorjahresabgang	0
Vermögens- und Finanztransaktionen	600.752	Vermögens- und Finanztransaktionen	379.598

	EURO	Pro-Kopf	Rang #	
Gebarungsergebnis	355.817	796	17	
Jahresergebnis	15.974	36	72	
Finanzierungssaldo (Maastricht-Ergebnis)	-244.935	-548	165	0
Finanzspitze (= lfd. Erträge – lfd. Ausgaben)	31.463	70	133	3,5% der lfd. Erträge

	EURO	Pro-Kopf	Rang #
Schulden gesamt	1.293.364	2.893	164
Schulden für den öffentlichen Haushalt	344.924	772	146
Schulden für marktbestimmte Betriebe	948.439	2.122	163

Haftungen: 431.255

	EURO	Pro-Kopf	Rang #	%	der lfd. Erträge
Schuldendienst gesamt	127.957	286	158	14,1%	der lfd. Erträge
SD für den öffentlichen Haushalt	2.142	5	58	0,2%	der lfd. Erträge
SD für marktbestimmte Betriebe	125.814	281	163	13,8%	der lfd. Erträge
Leasing- Miet- und sonst. Refinanzierung 3)	16.249	36	81	1,8%	der lfd. Erträge

	EURO	Pro-Kopf	Rang #	%	der lfd. Erträge
Refinanzierungsaufwand gesamt	144.206	323	150	15,9%	der lfd. Erträge
Personalkosten	156.022	349	29	17,2%	der lfd. Erträge
laufende Transferleistungen *)	124.182	278	58	13,7%	der lfd. Erträge
Bezüge der gewählten Organe	44.093	99	157	4,9%	der lfd. Erträge
Verwaltungs- und Betriebsaufwand-ohne 2, 3 mit 4	306.671	686	168	33,8%	der lfd. Erträge
Instandhaltungen	104.593	234	167	11,5%	der lfd. Erträge
laufende Ausgaben	879.766	1.968	148	96,8%	der lfd. Erträge

*) davon Landesumlage	10.937	24		1,2%	der lfd. Erträge
*) davon Sozialleistungen an das Land	72.115	161		7,9%	der lfd. Erträge

Kassenbestand per 31.12.2016	351.297	786	29		
offene Forderungen	17.732	(schließliche Reste des OH, des AOH und der DL)			
offene Verbindlichkeiten (inkl. Rücklagen)	13.212				

Rundungsdifferenzen sind möglich

Rang # = Platzierung nach Pro-Kopf-Werten innerhalb der bgld. Gemeinden

Gemeinde: Rohr im Burgenland

Gemeindestatus: Gemeinde

PLZ: 7551 GKZ: 10425 Einwohner laut Registerzählung 2014: 377

politischer Bezirk: Güssing

	EURO		EURO
Gesamteinnahmen ¹⁾	1.321.970	Gesamtausgaben ¹⁾	591.129
¹⁾ ohne Zuführungen und Investitions- und Tilgungszuschüsse		¹⁾ ohne Zuführungen und Investitions- und Tilgungszuschüsse	
Davon Erträge:		Davon Aufwendungen:	
Steuern und Abgaben	31.289	Personalkosten	42.649
Abgabenertragsanteile	286.241	Bezüge der gewählten Organe	42.474
Gebühren	42.310	Verwaltungs- und Betriebsaufwand-ohne 2	252.374
Transferzahlungen	21.299	Zinsen für Finanzschulden	2.049
Bedarfs- und Finanzzuweisungen lfd.	158.147	Transferzahlungen	101.021
Sonstige laufende Erträge	35.572	Sonstige laufende Aufwendungen 4)	0
Laufende Erträge	574.857	Laufende Aufwendungen	440.567
Einmalige Erträge	12.966	Instandhaltungen 2)	75.297
Kapitaltransfer	0	Kapitaltransfer und sonstige einmalige	16.157
Gesamterträge	587.823	Gesamtaufwendungen	532.020
Davon Transaktionen:		Davon Transaktionen:	
Veräußerungen von Vermögen	0	Erwerb von Vermögen	45.092
Darlehensaufnahmen	0	Rückzahlung von Finanzschulden	11.017
Rücklagenentnahmen	0	Rücklagenzuführungen	3.000
Vorjahresüberschuss	734.147	Vorjahresabgang	0
Vermögens- und Finanztransaktionen	734.147	Vermögens- und Finanztransaktionen	59.109

	EURO	Pro-Kopf	Rang #	
Gebarungsergebnis	730.841	1.939	3	
Jahresergebnis	-3.306	-9	111	
Finanzierungssaldo (Maastricht-Ergebnis)	-306	-1	107	0
Finanzspitze (= lfd. Erträge – lfd. Ausgaben)	60.943	162	95	10,6% der lfd. Erträge

	EURO	Pro-Kopf	Rang #
Schulden gesamt	114.718	304	28
Schulden für den öffentlichen Haushalt	0	0	1
Schulden für marktbestimmte Betriebe	114.718	304	58

Haftungen: 42.401

	EURO	Pro-Kopf	Rang #		
Schuldendienst gesamt	13.066	35	23	2,3%	der lfd. Erträge
SD für den öffentlichen Haushalt	0	0	1	0,0%	der lfd. Erträge
SD für marktbestimmte Betriebe	13.066	35	58	2,3%	der lfd. Erträge
Leasing- Miet- und sonst. Refinanzierung 3)	350	1	12	0,1%	der lfd. Erträge

	EURO	Pro-Kopf	Rang #		
Refinanzierungsaufwand gesamt	13.416	36	5	2,3%	der lfd. Erträge
Personalkosten	42.649	113	2	7,4%	der lfd. Erträge
laufende Transferleistungen *)	101.021	268	44	17,6%	der lfd. Erträge
Bezüge der gewählten Organe	42.474	113	161	7,4%	der lfd. Erträge
Verwaltungs- und Betriebsaufwand-ohne 2, 3 mit 4	252.024	668	166	43,8%	der lfd. Erträge
Instandhaltungen	75.297	200	162	13,1%	der lfd. Erträge
laufende Ausgaben	526.880	1.398	72	91,7%	der lfd. Erträge

*) davon Landesumlage	6.181	16		1,1%	der lfd. Erträge
*) davon Sozialleistungen an das Land	60.274	160		10,5%	der lfd. Erträge

Kassenbestand per 31.12.2016	750.749	1.991	3		
offene Forderungen	15.818	(schließliche Reste des OH, des AOH und der DL)			
offene Verbindlichkeiten (inkl. Rücklagen)	35.726				

Rundungsdifferenzen sind möglich

Rang # = Platzierung nach Pro-Kopf-Werten innerhalb der bgld. Gemeinden

Gemeinde: Sankt Michael im Burgenland

Gemeindestatus: Marktgemeinde

PLZ: 7535 GKZ: 10413 Einwohner laut Registerzählung 2014: 1.000

politischer Bezirk: Güssing

	EURO		EURO
Gesamteinnahmen ¹⁾	2.193.600	Gesamtausgaben ¹⁾	1.815.335
¹⁾ ohne Zuführungen und Investitions- und Tilgungszuschüsse		¹⁾ ohne Zuführungen und Investitions- und Tilgungszuschüsse	
Davon Erträge:		Davon Aufwendungen:	
Steuern und Abgaben	250.651	Personalkosten	390.727
Abgabenertragsanteile	729.638	Bezüge der gewählten Organe	89.108
Gebühren	159.620	Verwaltungs- und Betriebsaufwand-ohne 2	593.183
Transferzahlungen	-24.960	Zinsen für Finanzschulden	13.158
Bedarfs- und Finanzzuweisungen lfd.	277.882	Transferzahlungen	324.170
Sonstige laufende Erträge	253.892	Sonstige laufende Aufwendungen 4)	0
Laufende Erträge	1.646.723	Laufende Aufwendungen	1.410.345
Einmalige Erträge	2.212	Instandhaltungen 2)	139.495
Kapitaltransfer	25.943	Kapitaltransfer und sonstige einmalige	3.175
Gesamterträge	1.674.878	Gesamtaufwendungen	1.553.014
Davon Transaktionen:		Davon Transaktionen:	
Veräußerungen von Vermögen	364	Erwerb von Vermögen	162.729
Darlehensaufnahmen	12.135	Rückzahlung von Finanzschulden	99.592
Rücklagenentnahmen	0	Rücklagenzuführungen	0
Vorjahresüberschuss	506.223	Vorjahresabgang	0
Vermögens- und Finanztransaktionen	518.722	Vermögens- und Finanztransaktionen	262.321

	EURO	Pro-Kopf	Rang #	
Gebarungsergebnis	378.264	378	60	
Jahresergebnis	-127.959	-128	157	
Finanzierungssaldo (Maastricht-Ergebnis)	-113.231	-113	141	0
Finanzspitze (= lfd. Erträge – lfd. Ausgaben)	-497	0	154	0,0% der lfd. Erträge

	EURO	Pro-Kopf	Rang #
Schulden gesamt	1.322.728	1.323	124
Schulden für den öffentlichen Haushalt	220.054	220	96
Schulden für marktbestimmte Betriebe	1.102.674	1.103	138

Haftungen: 1.581.135

	EURO	Pro-Kopf	Rang #		
Schuldendienst gesamt	112.750	113	102	6,8%	der lfd. Erträge
SD für den öffentlichen Haushalt	16.144	16	74	1,0%	der lfd. Erträge
SD für marktbestimmte Betriebe	96.606	97	123	5,9%	der lfd. Erträge
Leasing- Miet- und sonst. Refinanzierung 3)	73.086	73	124	4,4%	der lfd. Erträge

	EURO	Pro-Kopf	Rang #		
Refinanzierungsaufwand gesamt	185.836	186	104	11,3%	der lfd. Erträge
Personalkosten	390.727	391	42	23,7%	der lfd. Erträge
laufende Transferleistungen *)	324.170	324	100	19,7%	der lfd. Erträge
Bezüge der gewählten Organe	89.108	89	151	5,4%	der lfd. Erträge
Verwaltungs- und Betriebsaufwand-ohne 2, 3 mit 4	520.097	520	149	31,6%	der lfd. Erträge
Instandhaltungen	139.495	139	147	8,5%	der lfd. Erträge
laufende Ausgaben	1.649.432	1.649	127	100,2	der lfd. Erträge

*) davon Landesumlage	54.702	55		3,3%	der lfd. Erträge
*) davon Sozialleistungen an das Land	182.292	182		11,1%	der lfd. Erträge

Kassenbestand per 31.12.2016	380.591	381	77		
offene Forderungen	24.513	(schließliche Reste des OH, des AOH und der DL)			
offene Verbindlichkeiten (inkl. Rücklagen)	26.840				

Rundungsdifferenzen sind möglich

Rang # = Platzierung nach Pro-Kopf-Werten innerhalb der bgld. Gemeinden

Gemeinde: Stegersbach

Gemeindestatus: Marktgemeinde

PLZ: 7551 GKZ: 10414 Einwohner laut Registerzählung 2014: 2.550

politischer Bezirk: Güssing

	EURO		EURO
Gesamteinnahmen ¹⁾	6.507.608	Gesamtausgaben ¹⁾	5.309.141
¹⁾ ohne Zuführungen und Investitions- und Tilgungszuschüsse		¹⁾ ohne Zuführungen und Investitions- und Tilgungszuschüsse	
Davon Erträge:		Davon Aufwendungen:	
Steuern und Abgaben	1.634.386	Personalkosten	1.216.289
Abgabenertragsanteile	1.943.571	Bezüge der gewählten Organe	107.737
Gebühren	711.451	Verwaltungs- und Betriebsaufwand-ohne 2	1.469.828
Transferzahlungen	55.431	Zinsen für Finanzschulden	15.656
Bedarfs- und Finanzzuweisungen lfd.	456.955	Transferzahlungen	1.444.964
Sonstige laufende Erträge	649.153	Sonstige laufende Aufwendungen 4)	0
Laufende Erträge	5.450.947	Laufende Aufwendungen	4.254.474
Einmalige Erträge	52.779	Instandhaltungen 2)	340.931
Kapitaltransfer	15.795	Kapitaltransfer und sonstige einmalige	160.140
Gesamterträge	5.519.522	Gesamtaufwendungen	4.755.545
Davon Transaktionen:		Davon Transaktionen:	
Veräußerungen von Vermögen	0	Erwerb von Vermögen	388.044
Darlehensaufnahmen	0	Rückzahlung von Finanzschulden	165.552
Rücklagenentnahmen	0	Rücklagenzuführungen	0
Vorjahresüberschuss	988.086	Vorjahresabgang	0
Vermögens- und Finanztransaktionen	988.086	Vermögens- und Finanztransaktionen	553.596

	EURO	Pro-Kopf	Rang #	
Gebarungsergebnis	1.198.467	470	48	
Jahresergebnis	210.380	83	54	
Finanzierungssaldo (Maastricht-Ergebnis)	243.129	95	58	0
Finanzspitze (= lfd. Erträge – lfd. Ausgaben)	742.769	291	32	13,6% der lfd. Erträge

	EURO	Pro-Kopf	Rang #
Schulden gesamt	1.314.605	516	45
Schulden für den öffentlichen Haushalt	69.487	27	56
Schulden für marktbestimmte Betriebe	1.245.118	488	85

Haftungen: 53.111

	EURO	Pro-Kopf	Rang #		
Schuldendienst gesamt	181.208	71	66	3,3%	der lfd. Erträge
SD für den öffentlichen Haushalt	36.508	14	70	0,7%	der lfd. Erträge
SD für marktbestimmte Betriebe	144.701	57	88	2,7%	der lfd. Erträge
Leasing- Miet- und sonst. Refinanzierung 3)	481.494	189	165	8,8%	der lfd. Erträge

	EURO	Pro-Kopf	Rang #		
Refinanzierungsaufwand gesamt	662.702	260	131	12,2%	der lfd. Erträge
Personalkosten	1.216.289	477	99	22,3%	der lfd. Erträge
laufende Transferleistungen *)	1.444.964	567	160	26,5%	der lfd. Erträge
Bezüge der gewählten Organe	107.737	42	34	2,0%	der lfd. Erträge
Verwaltungs- und Betriebsaufwand-ohne 2, 3 mit 4	988.334	388	98	18,1%	der lfd. Erträge
Instandhaltungen	340.931	134	140	6,3%	der lfd. Erträge
laufende Ausgaben	4.760.957	1.867	145	87,3%	der lfd. Erträge

*) davon Landesumlage	291.881	114		5,4%	der lfd. Erträge
*) davon Sozialleistungen an das Land	587.978	231		10,8%	der lfd. Erträge

Kassenbestand per 31.12.2016	1.134.871	445	68		
offene Forderungen	252.762	(schließliche Reste des OH, des AOH und der DL)			
offene Verbindlichkeiten (inkl. Rücklagen)	189.166				

Rundungsdifferenzen sind möglich

Rang # = Platzierung nach Pro-Kopf-Werten innerhalb der bgld. Gemeinden

Gemeinde: Stinatz

Gemeindestatus: Marktgemeinde

PLZ: 7552 GKZ: 10415 Einwohner laut Registerzählung 2014: 1.345

politischer Bezirk: Güssing

	EURO		EURO
Gesamteinnahmen ¹⁾	2.026.178	Gesamtausgaben ¹⁾	2.000.514
¹⁾ ohne Zuführungen und Investitions- und Tilgungszuschüsse		¹⁾ ohne Zuführungen und Investitions- und Tilgungszuschüsse	
Davon Erträge:		Davon Aufwendungen:	
Steuern und Abgaben	124.332	Personalkosten	442.709
Abgabenertragsanteile	996.945	Bezüge der gewählten Organe	60.593
Gebühren	181.359	Verwaltungs- und Betriebsaufwand-ohne 2	263.403
Transferzahlungen	10.553	Zinsen für Finanzschulden	4.573
Bedarfs- und Finanzzuweisungen lfd.	433.799	Transferzahlungen	406.695
Sonstige laufende Erträge	146.311	Sonstige laufende Aufwendungen 4)	0
Laufende Erträge	1.893.300	Laufende Aufwendungen	1.177.974
Einmalige Erträge	4.932	Instandhaltungen 2)	57.291
Kapitaltransfer	25.167	Kapitaltransfer und sonstige einmalige	101.911
Gesamterträge	1.923.399	Gesamtaufwendungen	1.337.176
Davon Transaktionen:		Davon Transaktionen:	
Veräußerungen von Vermögen	0	Erwerb von Vermögen	593.291
Darlehensaufnahmen	0	Rückzahlung von Finanzschulden	70.024
Rücklagenentnahmen	0	Rücklagenzuführungen	22
Vorjahresüberschuss	102.779	Vorjahresabgang	0
Vermögens- und Finanztransaktionen	102.779	Vermögens- und Finanztransaktionen	663.337

	EURO	Pro-Kopf	Rang #	
Gebarungsergebnis	25.665	19	161	
Jahresergebnis	-77.115	-57	131	
Finanzierungssaldo (Maastricht-Ergebnis)	-31.477	-23	117	0
Finanzspitze (= lfd. Erträge – lfd. Ausgaben)	592.943	441	10	31,3% der lfd. Erträge

	EURO	Pro-Kopf	Rang #
Schulden gesamt	369.655	275	25
Schulden für den öffentlichen Haushalt	253.455	188	92
Schulden für marktbestimmte Betriebe	116.200	86	27

Haftungen: 222.729

	EURO	Pro-Kopf	Rang #	
Schuldendienst gesamt	74.597	55	45	3,9% der lfd. Erträge
SD für den öffentlichen Haushalt	48.501	36	115	2,6% der lfd. Erträge
SD für marktbestimmte Betriebe	26.096	19	34	1,4% der lfd. Erträge
Leasing- Miet- und sonst. Refinanzierung 3)	56.335	42	90	3,0% der lfd. Erträge

	EURO	Pro-Kopf	Rang #	
Refinanzierungsaufwand gesamt	130.932	97	49	6,9% der lfd. Erträge
Personalkosten	442.709	329	23	23,4% der lfd. Erträge
laufende Transferleistungen *)	406.695	302	85	21,5% der lfd. Erträge
Bezüge der gewählten Organe	60.593	45	43	3,2% der lfd. Erträge
Verwaltungs- und Betriebsaufwand-ohne 2, 3 mit 4	207.068	154	1	10,9% der lfd. Erträge
Instandhaltungen	57.291	43	32	3,0% der lfd. Erträge
laufende Ausgaben	1.305.289	970	1	68,9% der lfd. Erträge

*) davon Landesumlage	32.940	24		1,7% der lfd. Erträge
*) davon Sozialleistungen an das Land	213.314	159		11,3% der lfd. Erträge

Kassenbestand per 31.12.2016	33.495	25	157	
offene Forderungen	66.311	(schließliche Reste des OH, des AOH und der DL)		
offene Verbindlichkeiten (inkl. Rücklagen)	74.141			

Rundungsdifferenzen sind möglich

Rang # = Platzierung nach Pro-Kopf-Werten innerhalb der bgld. Gemeinden

Gemeinde: Strem

Gemeindestatus: Marktgemeinde

PLZ: 7522 GKZ: 10416 Einwohner laut Registerzählung 2014: 931

politischer Bezirk: Güssing

	EURO		EURO
Gesamteinnahmen ¹⁾	2.028.890	Gesamtausgaben ¹⁾	2.003.136
¹⁾ ohne Zuführungen und Investitions- und Tilgungszuschüsse		¹⁾ ohne Zuführungen und Investitions- und Tilgungszuschüsse	
Davon Erträge:		Davon Aufwendungen:	
Steuern und Abgaben	112.955	Personalkosten	298.233
Abgabenertragsanteile	690.875	Bezüge der gewählten Organe	59.560
Gebühren	169.691	Verwaltungs- und Betriebsaufwand-ohne 2	453.390
Transferzahlungen	-130.607	Zinsen für Finanzschulden	38.062
Bedarfs- und Finanzzuweisungen lfd.	378.384	Transferzahlungen	330.494
Sonstige laufende Erträge	328.994	Sonstige laufende Aufwendungen 4)	0
Laufende Erträge	1.550.292	Laufende Aufwendungen	1.179.739
Einmalige Erträge	2.913	Instandhaltungen 2)	42.294
Kapitaltransfer	311.669	Kapitaltransfer und sonstige einmalige	337.814
Gesamterträge	1.864.875	Gesamtaufwendungen	1.559.846
Davon Transaktionen:		Davon Transaktionen:	
Veräußerungen von Vermögen	137.575	Erwerb von Vermögen	118.654
Darlehensaufnahmen	0	Rückzahlung von Finanzschulden	294.929
Rücklagenentnahmen	7.195	Rücklagenzuführungen	29.706
Vorjahresüberschuss	19.245	Vorjahresabgang	0
Vermögens- und Finanztransaktionen	164.015	Vermögens- und Finanztransaktionen	443.289

	EURO	Pro-Kopf	Rang #	
Gebarungsergebnis	25.754	28	155	
Jahresergebnis	6.508	7	97	
Finanzierungssaldo (Maastricht-Ergebnis)	36.402	39	82	0
Finanzspitze (= lfd. Erträge – lfd. Ausgaben)	36.244	39	147	2,3% der lfd. Erträge

	EURO	Pro-Kopf	Rang #
Schulden gesamt	5.525.341	5.935	171
Schulden für den öffentlichen Haushalt	285.158	306	108
Schulden für marktbestimmte Betriebe	5.240.183	5.629	171

Haftungen: 356.515

	EURO	Pro-Kopf	Rang #		
Schuldendienst gesamt	332.991	358	164	21,5%	der lfd. Erträge
SD für den öffentlichen Haushalt	22.386	24	91	1,4%	der lfd. Erträge
SD für marktbestimmte Betriebe	310.604	334	168	20,0%	der lfd. Erträge
Leasing- Miet- und sonst. Refinanzierung 3)	180.289	194	166	11,6%	der lfd. Erträge

	EURO	Pro-Kopf	Rang #		
Refinanzierungsaufwand gesamt	513.280	551	167	33,1%	der lfd. Erträge
Personalkosten	298.233	320	19	19,2%	der lfd. Erträge
laufende Transferleistungen *)	330.494	355	115	21,3%	der lfd. Erträge
Bezüge der gewählten Organe	59.560	64	112	3,8%	der lfd. Erträge
Verwaltungs- und Betriebsaufwand-ohne 2, 3 mit 4	273.101	293	26	17,6%	der lfd. Erträge
Instandhaltungen	42.294	45	36	2,7%	der lfd. Erträge
laufende Ausgaben	1.516.962	1.629	122	97,9%	der lfd. Erträge

*) davon Landesumlage	30.168	32		1,9%	der lfd. Erträge
*) davon Sozialleistungen an das Land	151.962	163		9,8%	der lfd. Erträge

Kassenbestand per 31.12.2016	294.550	316	92	
offene Forderungen	284.786	(schließliche Reste des OH, des AOH und der DL)		
offene Verbindlichkeiten (inkl. Rücklagen)	553.583			

Rundungsdifferenzen sind möglich

Rang # = Platzierung nach Pro-Kopf-Werten innerhalb der bgld. Gemeinden

Gemeinde: Tobaj

Gemeindestatus: Gemeinde

PLZ: 7544 GKZ: 10417 Einwohner laut Registerzählung 2014: 1.422

politischer Bezirk: Güssing

	EURO		EURO
Gesamteinnahmen ¹⁾	2.661.649	Gesamtausgaben ¹⁾	2.686.587
¹⁾ ohne Zuführungen und Investitions- und Tilgungszuschüsse		¹⁾ ohne Zuführungen und Investitions- und Tilgungszuschüsse	
Davon Erträge:		Davon Aufwendungen:	
Steuern und Abgaben	269.757	Personalkosten	383.056
Abgabenertragsanteile	1.047.912	Bezüge der gewählten Organe	78.262
Gebühren	202.874	Verwaltungs- und Betriebsaufwand-ohne 2	821.808
Transferzahlungen	76.338	Zinsen für Finanzschulden	19.932
Bedarfs- und Finanzzuweisungen lfd.	313.765	Transferzahlungen	464.774
Sonstige laufende Erträge	85.951	Sonstige laufende Aufwendungen 4)	0
Laufende Erträge	1.996.598	Laufende Aufwendungen	1.767.832
Einmalige Erträge	38.351	Instandhaltungen 2)	38.761
Kapitaltransfer	165.498	Kapitaltransfer und sonstige einmalige	61.616
Gesamterträge	2.200.448	Gesamtaufwendungen	1.868.209
Davon Transaktionen:		Davon Transaktionen:	
Veräußerungen von Vermögen	3.439	Erwerb von Vermögen	664.479
Darlehensaufnahmen	436.672	Rückzahlung von Finanzschulden	153.899
Rücklagenentnahmen	0	Rücklagenzuführungen	0
Vorjahresüberschuss	21.090	Vorjahresabgang	0
Vermögens- und Finanztransaktionen	461.202	Vermögens- und Finanztransaktionen	818.378

	EURO	Pro-Kopf	Rang #	
Gebarungsergebnis	-24.937	-18	164	
Jahresergebnis	-46.028	-32	118	
Finanzierungssaldo (Maastricht-Ergebnis)	-454.771	-320	155	0
Finanzspitze (= lfd. Erträge – lfd. Ausgaben)	74.457	52	142	3,7% der lfd. Erträge

	EURO	Pro-Kopf	Rang #
Schulden gesamt	1.831.268	1.288	122
Schulden für den öffentlichen Haushalt	821.508	578	133
Schulden für marktbestimmte Betriebe	1.009.760	710	114

Haftungen: 910.968

	EURO	Pro-Kopf	Rang #		
Schuldendienst gesamt	173.831	122	111	8,7%	der lfd. Erträge
SD für den öffentlichen Haushalt	32.834	23	88	1,6%	der lfd. Erträge
SD für marktbestimmte Betriebe	140.997	99	125	7,1%	der lfd. Erträge
Leasing- Miet- und sonst. Refinanzierung 3)	70.426	50	104	3,5%	der lfd. Erträge

	EURO	Pro-Kopf	Rang #		
Refinanzierungsaufwand gesamt	244.257	172	97	12,2%	der lfd. Erträge
Personalkosten	383.056	269	10	19,2%	der lfd. Erträge
laufende Transferleistungen *)	464.774	327	103	23,3%	der lfd. Erträge
Bezüge der gewählten Organe	78.262	55	85	3,9%	der lfd. Erträge
Verwaltungs- und Betriebsaufwand-ohne 2, 3 mit 4	751.382	528	151	37,6%	der lfd. Erträge
Instandhaltungen	38.761	27	13	1,9%	der lfd. Erträge
laufende Ausgaben	1.960.492	1.379	63	98,2%	der lfd. Erträge

*) davon Landesumlage	60.947	43		3,1%	der lfd. Erträge
*) davon Sozialleistungen an das Land	233.312	164		11,7%	der lfd. Erträge

Kassenbestand per 31.12.2016	-82.285	-58	166	
offene Forderungen	130.406	(schließliche Reste des OH, des AOH und der DL)		
offene Verbindlichkeiten (inkl. Rücklagen)	73.058			

Rundungsdifferenzen sind möglich

Rang # = Platzierung nach Pro-Kopf-Werten innerhalb der bgld. Gemeinden

Gemeinde: Tschanigraben

Gemeindestatus: Gemeinde

PLZ: 7540 GKZ: 10423 Einwohner laut Registerzählung 2014: 58

politischer Bezirk: Güssing

	EURO		EURO
Gesamteinnahmen ¹⁾	747.202	Gesamtausgaben ¹⁾	213.408
¹⁾ ohne Zuführungen und Investitions- und Tilgungszuschüsse		¹⁾ ohne Zuführungen und Investitions- und Tilgungszuschüsse	
Davon Erträge:		Davon Aufwendungen:	
Steuern und Abgaben	3.383	Personalkosten	3.029
Abgabenertragsanteile	42.556	Bezüge der gewählten Organe	43.006
Gebühren	11.609	Verwaltungs- und Betriebsaufwand-ohne 2	136.245
Transferzahlungen	51.822	Zinsen für Finanzschulden	0
Bedarfs- und Finanzzuweisungen lfd.	146.813	Transferzahlungen	19.472
Sonstige laufende Erträge	23.117	Sonstige laufende Aufwendungen 4)	0
Laufende Erträge	279.300	Laufende Aufwendungen	201.752
Einmalige Erträge	3.171	Instandhaltungen 2)	10.604
Kapitaltransfer	0	Kapitaltransfer und sonstige einmalige	803
Gesamterträge	282.472	Gesamtaufwendungen	213.158
Davon Transaktionen:		Davon Transaktionen:	
Veräußerungen von Vermögen	6.270	Erwerb von Vermögen	250
Darlehensaufnahmen	0	Rückzahlung von Finanzschulden	0
Rücklagenentnahmen	0	Rücklagenzuführungen	0
Vorjahresüberschuss	458.461	Vorjahresabgang	0
Vermögens- und Finanztransaktionen	464.731	Vermögens- und Finanztransaktionen	250

	EURO	Pro-Kopf	Rang #	
Gebarungsergebnis	533.794	9.203	1	
Jahresergebnis	75.333	1.299	1	
Finanzierungssaldo (Maastricht-Ergebnis)	75.333	1.299	1	0
Finanzspitze (= lfd. Erträge – lfd. Ausgaben)	70.116	1.209	2	25,1% der lfd. Erträge

Schulden gesamt	0	0	1
Schulden für den öffentlichen Haushalt	0	0	1
Schulden für marktbestimmte Betriebe	0	0	1

Haftungen: 20.015

Schuldendienst gesamt	0	0	1	0,0%	der lfd. Erträge
SD für den öffentlichen Haushalt	0	0	1	0,0%	der lfd. Erträge
SD für marktbestimmte Betriebe	0	0	1	0,0%	der lfd. Erträge
Leasing- Miet- und sonst. Refinanzierung 3)	0	0	1	0,0%	der lfd. Erträge

Refinanzierungsaufwand gesamt	0	0	1	0,0%	der lfd. Erträge
Personalkosten	3.029	52	1	1,1%	der lfd. Erträge
laufende Transferleistungen *)	19.472	336	108	7,0%	der lfd. Erträge
Bezüge der gewählten Organe	43.006	741	171	15,4%	der lfd. Erträge
Verwaltungs- und Betriebsaufwand-ohne 2, 3 mit 4	136.245	2.349	171	48,8%	der lfd. Erträge
Instandhaltungen	10.604	183	160	3,8%	der lfd. Erträge
laufende Ausgaben	212.355	3.661	171	76,0%	der lfd. Erträge

*) davon Landesumlage	1.282	22		0,5%	der lfd. Erträge
*) davon Sozialleistungen an das Land	10.297	178		3,7%	der lfd. Erträge

Kassenbestand per 31.12.2016	535.814	9.238	1
offene Forderungen	3.408	(schließliche Reste des OH, des AOH und der DL)	
offene Verbindlichkeiten (inkl. Rücklagen)	5.428		

Rundungsdifferenzen sind möglich

Rang # = Platzierung nach Pro-Kopf-Werten innerhalb der bgld. Gemeinden

Gemeinde: Wörterberg

Gemeindestatus: Gemeinde

PLZ: 8293 GKZ: 10419 Einwohner laut Registerzählung 2014: 488

politischer Bezirk: Güssing

	EURO		EURO
Gesamteinnahmen ¹⁾	702.609	Gesamtausgaben ¹⁾	671.015
¹⁾ ohne Zuführungen und Investitions- und Tilgungszuschüsse		¹⁾ ohne Zuführungen und Investitions- und Tilgungszuschüsse	
Davon Erträge:		Davon Aufwendungen:	
Steuern und Abgaben	32.926	Personalkosten	238.831
Abgabenertragsanteile	376.522	Bezüge der gewählten Organe	52.298
Gebühren	37.762	Verwaltungs- und Betriebsaufwand-ohne 2	143.702
Transferzahlungen	16.666	Zinsen für Finanzschulden	9.874
Bedarfs- und Finanzzuweisungen lfd.	201.188	Transferzahlungen	128.228
Sonstige laufende Erträge	17.479	Sonstige laufende Aufwendungen 4)	0
Laufende Erträge	682.544	Laufende Aufwendungen	572.934
Einmalige Erträge	5.759	Instandhaltungen 2)	33.658
Kapitaltransfer	0	Kapitaltransfer und sonstige einmalige	7.769
Gesamterträge	688.302	Gesamtaufwendungen	614.362
Davon Transaktionen:		Davon Transaktionen:	
Veräußerungen von Vermögen	0	Erwerb von Vermögen	16.318
Darlehensaufnahmen	0	Rückzahlung von Finanzschulden	40.335
Rücklagenentnahmen	0	Rücklagenzuführungen	0
Vorjahresüberschuss	14.307	Vorjahresabgang	0
Vermögens- und Finanztransaktionen	14.307	Vermögens- und Finanztransaktionen	56.653

	EURO	Pro-Kopf	Rang #	
Gebarungsergebnis	31.594	65	147	
Jahresergebnis	17.287	35	73	
Finanzierungssaldo (Maastricht-Ergebnis)	45.883	94	59	0
Finanzspitze (= lfd. Erträge – lfd. Ausgaben)	41.374	85	129	6,1% der lfd. Erträge

Schulden gesamt	593.542	1.216	119
Schulden für den öffentlichen Haushalt	342.938	703	143
Schulden für marktbestimmte Betriebe	250.603	514	91

Haftungen: 75.262

Schuldendienst gesamt	50.210	103	96	7,4%	der lfd. Erträge
SD für den öffentlichen Haushalt	33.574	69	147	4,9%	der lfd. Erträge
SD für marktbestimmte Betriebe	16.636	34	55	2,4%	der lfd. Erträge
Leasing- Miet- und sonst. Refinanzierung 3)	5.533	11	37	0,8%	der lfd. Erträge

Refinanzierungsaufwand gesamt	55.743	114	64	8,2%	der lfd. Erträge
Personalkosten	238.831	489	108	35,0%	der lfd. Erträge
laufende Transferleistungen *)	128.228	263	38	18,8%	der lfd. Erträge
Bezüge der gewählten Organe	52.298	107	159	7,7%	der lfd. Erträge
Verwaltungs- und Betriebsaufwand-ohne 2, 3 mit 4	138.169	283	19	20,2%	der lfd. Erträge
Instandhaltungen	33.658	69	78	4,9%	der lfd. Erträge
laufende Ausgaben	646.928	1.326	45	94,8%	der lfd. Erträge

*) davon Landesumlage	9.255	19		1,4%	der lfd. Erträge
*) davon Sozialleistungen an das Land	78.759	161		11,5%	der lfd. Erträge

Kassenbestand per 31.12.2016	30.568	63	148
offene Forderungen	8.814	(schließliche Reste des OH, des AOH und der DL)	
offene Verbindlichkeiten (inkl. Rücklagen)	7.788		

Rundungsdifferenzen sind möglich

Rang # = Platzierung nach Pro-Kopf-Werten innerhalb der bgld. Gemeinden

**DATENBLÄTTER
BEZIRK
JENNERSDORF**

Bezirk Jennersdorf

Gemeindestatus:

PLZ: GKZ:

Einwohner laut Registerzählung 2014: 17.261

politischer Bezirk:

	EURO		EURO
Gesamteinnahmen ¹⁾	38.761.859	Gesamtausgaben ¹⁾	35.084.934
¹⁾ ohne Zuführungen und Investitions- und Tilgungszuschüsse		¹⁾ ohne Zuführungen und Investitions- und Tilgungszuschüsse	
Davon Erträge:		Davon Aufwendungen:	
Steuern und Abgaben	4.488.057	Personalkosten	8.309.857
Abgabenertragsanteile	12.727.483	Bezüge der gewählten Organe	899.818
Gebühren	4.205.123	Verwaltungs- und Betriebsaufwand-ohne 2	9.243.870
Transferzahlungen	1.301.824	Zinsen für Finanzschulden	427.117
Bedarfs- und Finanzzuweisungen lfd.	4.587.232	Transferzahlungen	5.690.120
Sonstige laufende Erträge	2.949.143	Sonstige laufende Aufwendungen 4)	0
Laufende Erträge	30.258.863	Laufende Aufwendungen	24.570.782
Einmalige Erträge	807.952	Instandhaltungen 2)	1.508.395
Kapitaltransfer	804.155	Kapitaltransfer und sonstige einmalige	493.788
Gesamterträge	31.870.971	Gesamtaufwendungen	26.572.965
Davon Transaktionen:		Davon Transaktionen:	
Veräußerungen von Vermögen	93.332	Erwerb von Vermögen	4.638.443
Darlehensaufnahmen	585.458	Rückzahlung von Finanzschulden	3.261.455
Rücklagenentnahmen	76.943	Rücklagenzuführungen	18.852
Vorjahresüberschuss	6.135.155	Vorjahresabgang	593.219
Vermögens- und Finanztransaktionen	6.890.889	Vermögens- und Finanztransaktionen	8.511.968

	EURO	Pro-Kopf	Rang #	
Gebarungsergebnis	3.676.926	213		
Jahresergebnis	-1.865.011	-108		vorz. Tilgung
Finanzierungssaldo (Maastricht-Ergebnis)	-1.872.147	-108		15.822
Finanzspitze (= lfd. Erträge – lfd. Ausgaben)	1.726.183	100		5,7% der lfd. Erträge

	EURO	Pro-Kopf	
Schulden gesamt	36.533.396	2.117	
Schulden für den öffentlichen Haushalt	7.107.804	412	
Schulden für marktbestimmte Betriebe	29.425.593	1.705	

Haftungen: 11.698.559

	EURO	Pro-Kopf			
Schuldendienst gesamt	3.688.572	214		12,2%	der lfd. Erträge
SD für den öffentlichen Haushalt	516.846	30		1,7%	der lfd. Erträge
SD für marktbestimmte Betriebe	3.171.725	184		10,5%	der lfd. Erträge
Leasing- Miet- und sonst. Refinanzierung 3)	1.727.937	100		5,7%	der lfd. Erträge

	EURO	Pro-Kopf			
Refinanzierungsaufwand gesamt	5.416.509	314		17,9%	der lfd. Erträge
Personalkosten	8.309.857	481		27,5%	der lfd. Erträge
laufende Transferleistungen *)	5.690.120	330		18,8%	der lfd. Erträge
Bezüge der gewählten Organe	899.818	52		3,0%	der lfd. Erträge
Verwaltungs- und Betriebsaufwand-ohne 2, 3 mit 4	7.515.933	435		24,8%	der lfd. Erträge
Instandhaltungen	1.508.395	87		5,0%	der lfd. Erträge
laufende Ausgaben	29.340.632	1.700		97,0%	der lfd. Erträge

*) davon Landesumlage	1.032.712	60		3,4%	der lfd. Erträge
*) davon Sozialleistungen an das Land	3.194.831	185		10,6%	der lfd. Erträge

Kassenbestand per 31.12.2016	4.759.447	276			
offene Forderungen	2.343.339			(schließliche Reste des OH, des AOH und der DL)	
offene Verbindlichkeiten (inkl. Rücklagen)	3.425.861				

Rundungsdifferenzen sind möglich

Rang # = Platzierung nach Pro-Kopf-Werten innerhalb der bgld. Gemeinden

Gemeinde: Deutsch Kaltenbrunn

Gemeindestatus: Marktgemeinde

PLZ: 7572 GKZ: 10501 Einwohner laut Registerzählung 2014: 1.706

politischer Bezirk: Jennersdorf

	EURO		EURO
Gesamteinnahmen ¹⁾	2.880.251	Gesamtausgaben ¹⁾	2.391.740
¹⁾ ohne Zuführungen und Investitions- und Tilgungszuschüsse		¹⁾ ohne Zuführungen und Investitions- und Tilgungszuschüsse	
Davon Erträge:		Davon Aufwendungen:	
Steuern und Abgaben	263.603	Personalkosten	671.289
Abgabenertragsanteile	1.253.017	Bezüge der gewählten Organe	82.148
Gebühren	183.304	Verwaltungs- und Betriebsaufwand-ohne 2	561.863
Transferzahlungen	40.276	Zinsen für Finanzschulden	29.320
Bedarfs- und Finanzzuweisungen lfd.	467.350	Transferzahlungen	473.940
Sonstige laufende Erträge	122.718	Sonstige laufende Aufwendungen 4)	0
Laufende Erträge	2.330.269	Laufende Aufwendungen	1.818.559
Einmalige Erträge	23.925	Instandhaltungen 2)	56.551
Kapitaltransfer	59.326	Kapitaltransfer und sonstige einmalige	180.701
Gesamterträge	2.413.519	Gesamtaufwendungen	2.055.811
Davon Transaktionen:		Davon Transaktionen:	
Veräußerungen von Vermögen	63.813	Erwerb von Vermögen	217.521
Darlehensaufnahmen	0	Rückzahlung von Finanzschulden	118.408
Rücklagenentnahmen	0	Rücklagenzuführungen	0
Vorjahresüberschuss	402.919	Vorjahresabgang	0
Vermögens- und Finanztransaktionen	466.732	Vermögens- und Finanztransaktionen	335.929

	EURO	Pro-Kopf	Rang #	
Gebarungsergebnis	488.511	286	83	
Jahresergebnis	85.592	50	63	
Finanzierungssaldo (Maastricht-Ergebnis)	143.832	84	63	0
Finanzspitze (= lfd. Erträge – lfd. Ausgaben)	360.675	211	71	15,5% der lfd. Erträge

	EURO	Pro-Kopf	Rang #
Schulden gesamt	1.814.933	1.064	107
Schulden für den öffentlichen Haushalt	875.725	513	129
Schulden für marktbestimmte Betriebe	939.208	551	97

Haftungen: 285.659

	EURO	Pro-Kopf	Rang #		
Schuldendienst gesamt	147.727	87	82	6,3%	der lfd. Erträge
SD für den öffentlichen Haushalt	66.948	39	118	2,9%	der lfd. Erträge
SD für marktbestimmte Betriebe	80.780	47	81	3,5%	der lfd. Erträge
Leasing- Miet- und sonst. Refinanzierung 3)	114.675	67	121	4,9%	der lfd. Erträge

	EURO	Pro-Kopf	Rang #		
Refinanzierungsaufwand gesamt	262.403	154	94	11,3%	der lfd. Erträge
Personalkosten	671.289	393	44	28,8%	der lfd. Erträge
laufende Transferleistungen *)	473.940	278	57	20,3%	der lfd. Erträge
Bezüge der gewählten Organe	82.148	48	60	3,5%	der lfd. Erträge
Verwaltungs- und Betriebsaufwand-ohne 2, 3 mit 4	447.188	262	13	19,2%	der lfd. Erträge
Instandhaltungen	56.551	33	18	2,4%	der lfd. Erträge
laufende Ausgaben	1.993.518	1.169	10	85,5%	der lfd. Erträge

*) davon Landesumlage	54.024	32		2,3%	der lfd. Erträge
*) davon Sozialleistungen an das Land	284.880	167		12,2%	der lfd. Erträge

Kassenbestand per 31.12.2016	263.953	155	119		
offene Forderungen	252.426	(schließliche Reste des OH, des AOH und der DL)			
offene Verbindlichkeiten (inkl. Rücklagen)	27.868				

Rundungsdifferenzen sind möglich

Rang # = Platzierung nach Pro-Kopf-Werten innerhalb der bgld. Gemeinden

Gemeinde: Eltendorf

Gemeindestatus: Gemeinde

PLZ: 7562 GKZ: 10502 Einwohner laut Registerzählung 2014: 952

politischer Bezirk: Jennersdorf

	EURO		EURO
Gesamteinnahmen 1)	1.935.545	Gesamtausgaben 1)	1.574.661
1) ohne Zuführungen und Investitions- und Tilgungszuschüsse		1) ohne Zuführungen und Investitions- und Tilgungszuschüsse	
Davon Erträge:		Davon Aufwendungen:	
Steuern und Abgaben	123.622	Personalkosten	383.104
Abgabenertragsanteile	703.002	Bezüge der gewählten Organe	55.420
Gebühren	134.090	Verwaltungs- und Betriebsaufwand-ohne 2	441.032
Transferzahlungen	189.299	Zinsen für Finanzschulden	16.128
Bedarfs- und Finanzzuweisungen lfd.	307.443	Transferzahlungen	262.348
Sonstige laufende Erträge	123.223	Sonstige laufende Aufwendungen 4)	0
Laufende Erträge	1.580.680	Laufende Aufwendungen	1.158.032
Einmalige Erträge	826	Instandhaltungen 2)	128.096
Kapitaltransfer	25.000	Kapitaltransfer und sonstige einmalige	33.629
Gesamterträge	1.606.505	Gesamtaufwendungen	1.319.757
Davon Transaktionen:		Davon Transaktionen:	
Veräußerungen von Vermögen	13	Erwerb von Vermögen	76.486
Darlehensaufnahmen	0	Rückzahlung von Finanzschulden	176.210
Rücklagenentnahmen	0	Rücklagenzuführungen	2.209
Vorjahresüberschuss	329.027	Vorjahresabgang	0
Vermögens- und Finanztransaktionen	329.040	Vermögens- und Finanztransaktionen	254.905

	EURO	Pro-Kopf	Rang #	
Gebarungsergebnis	360.884	379	59	
Jahresergebnis	31.857	33	75	
Finanzierungssaldo (Maastricht-Ergebnis)	34.365	36	86	0
Finanzspitze (= lfd. Erträge – lfd. Ausgaben)	119.168	125	114	7,5% der lfd. Erträge

Schulden gesamt	1.998.360	2.099	157
Schulden für den öffentlichen Haushalt	0	0	1
Schulden für marktbestimmte Betriebe	1.998.360	2.099	162

Haftungen: 1.208.916

Schuldendienst gesamt	192.338	202	142	12,2%	der lfd. Erträge
SD für den öffentlichen Haushalt	0	0	1	0,0%	der lfd. Erträge
SD für marktbestimmte Betriebe	192.338	202	152	12,2%	der lfd. Erträge
Leasing- Miet- und sonst. Refinanzierung 3)	101.634	107	140	6,4%	der lfd. Erträge

Refinanzierungsaufwand gesamt	293.972	309	148	18,6%	der lfd. Erträge
Personalkosten	383.104	402	51	24,2%	der lfd. Erträge
laufende Transferleistungen *)	262.348	276	55	16,6%	der lfd. Erträge
Bezüge der gewählten Organe	55.420	58	98	3,5%	der lfd. Erträge
Verwaltungs- und Betriebsaufwand-ohne 2, 3 mit 4	339.398	357	74	21,5%	der lfd. Erträge
Instandhaltungen	128.096	135	143	8,1%	der lfd. Erträge
laufende Ausgaben	1.462.338	1.536	100	92,5%	der lfd. Erträge

*) davon Landesumlage	32.390	34		2,0%	der lfd. Erträge
*) davon Sozialleistungen an das Land	159.356	167		10,1%	der lfd. Erträge

Kassenbestand per 31.12.2016	368.673	387	76
offene Forderungen	75.979	(schließliche Reste des OH, des AOH und der DL)	
offene Verbindlichkeiten (inkl. Rücklagen)	83.768		

Rundungsdifferenzen sind möglich

Rang # = Platzierung nach Pro-Kopf-Werten innerhalb der bgld. Gemeinden

Gemeinde: Heiligenkreuz im Lafnitztal

Gemeindestatus: Marktgemeinde

PLZ: 7561 GKZ: 10503 Einwohner laut Registerzählung 2014: 1.240

politischer Bezirk: Jennersdorf

	EURO		EURO
Gesamteinnahmen ¹⁾	5.864.042	Gesamtausgaben ¹⁾	4.400.351
¹⁾ ohne Zuführungen und Investitions- und Tilgungszuschüsse		¹⁾ ohne Zuführungen und Investitions- und Tilgungszuschüsse	
Davon Erträge:		Davon Aufwendungen:	
Steuern und Abgaben	747.638	Personalkosten	560.100
Abgabenertragsanteile	877.582	Bezüge der gewählten Organe	69.509
Gebühren	517.336	Verwaltungs- und Betriebsaufwand-ohne 2	870.107
Transferzahlungen	218.147	Zinsen für Finanzschulden	36.529
Bedarfs- und Finanzzuweisungen lfd.	438.940	Transferzahlungen	551.869
Sonstige laufende Erträge	276.751	Sonstige laufende Aufwendungen 4)	0
Laufende Erträge	3.076.394	Laufende Aufwendungen	2.088.114
Einmalige Erträge	24.018	Instandhaltungen 2)	149.260
Kapitaltransfer	40.420	Kapitaltransfer und sonstige einmalige	0
Gesamterträge	3.140.833	Gesamtaufwendungen	2.237.374
Davon Transaktionen:		Davon Transaktionen:	
Veräußerungen von Vermögen	15.940	Erwerb von Vermögen	1.783.280
Darlehensaufnahmen	0	Rückzahlung von Finanzschulden	363.592
Rücklagenentnahmen	10.943	Rücklagenzuführungen	16.105
Vorjahresüberschuss	2.696.326	Vorjahresabgang	0
Vermögens- und Finanztransaktionen	2.723.209	Vermögens- und Finanztransaktionen	2.162.977

	EURO	Pro-Kopf	Rang #	
Gebarungsergebnis	1.463.691	1.180	7	
Jahresergebnis	-1.232.636	-994	171	
Finanzierungssaldo (Maastricht-Ergebnis)	-1.083.464	-874	168	0
Finanzspitze (= lfd. Erträge – lfd. Ausgaben)	499.447	403	14	16,2% der lfd. Erträge

	EURO	Pro-Kopf	Rang #
Schulden gesamt	6.738.030	5.434	170
Schulden für den öffentlichen Haushalt	2.444.615	1.971	170
Schulden für marktbestimmte Betriebe	4.293.414	3.462	168

Haftungen: 2.116.282

	EURO	Pro-Kopf	Rang #		
Schuldendienst gesamt	400.121	323	163	13,0%	der lfd. Erträge
SD für den öffentlichen Haushalt	132.226	107	157	4,3%	der lfd. Erträge
SD für marktbestimmte Betriebe	267.895	216	154	8,7%	der lfd. Erträge
Leasing- Miet- und sonst. Refinanzierung 3)	135.299	109	143	4,4%	der lfd. Erträge

	EURO	Pro-Kopf	Rang #		
Refinanzierungsaufwand gesamt	535.420	432	164	17,4%	der lfd. Erträge
Personalkosten	560.100	452	79	18,2%	der lfd. Erträge
laufende Transferleistungen *)	551.869	445	147	17,9%	der lfd. Erträge
Bezüge der gewählten Organe	69.509	56	88	2,3%	der lfd. Erträge
Verwaltungs- und Betriebsaufwand-ohne 2, 3 mit 4	734.808	593	160	23,9%	der lfd. Erträge
Instandhaltungen	149.260	120	134	4,9%	der lfd. Erträge
laufende Ausgaben	2.600.966	2.098	160	84,5%	der lfd. Erträge

*) davon Landesumlage	159.353	129		5,2%	der lfd. Erträge
*) davon Sozialleistungen an das Land	296.914	239		9,7%	der lfd. Erträge

Kassenbestand per 31.12.2016	1.471.946	1.187	9		
offene Forderungen	288.762	(schließliche Reste des OH, des AOH und der DL)			
offene Verbindlichkeiten (inkl. Rücklagen)	297.017				

Rundungsdifferenzen sind möglich

Rang # = Platzierung nach Pro-Kopf-Werten innerhalb der bgld. Gemeinden

Gemeinde: Jennersdorf

Gemeindestatus: Stadtgemeinde

PLZ: 8380 GKZ: 10504 Einwohner laut Registerzählung 2014: 4.088

politischer Bezirk: Jennersdorf

	EURO		EURO
Gesamteinnahmen ¹⁾	10.301.330	Gesamtausgaben ¹⁾	8.426.593
¹⁾ ohne Zuführungen und Investitions- und Tilgungszuschüsse		¹⁾ ohne Zuführungen und Investitions- und Tilgungszuschüsse	
Davon Erträge:		Davon Aufwendungen:	
Steuern und Abgaben	1.907.794	Personalkosten	2.258.107
Abgabenertragsanteile	2.993.654	Bezüge der gewählten Organe	120.863
Gebühren	1.690.934	Verwaltungs- und Betriebsaufwand-ohne 2	2.095.243
Transferzahlungen	279.056	Zinsen für Finanzschulden	145.246
Bedarfs- und Finanzzuweisungen lfd.	684.055	Transferzahlungen	1.774.932
Sonstige laufende Erträge	713.482	Sonstige laufende Aufwendungen 4)	0
Laufende Erträge	8.268.975	Laufende Aufwendungen	6.394.391
Einmalige Erträge	191.986	Instandhaltungen 2)	382.808
Kapitaltransfer	194.804	Kapitaltransfer und sonstige einmalige	15.846
Gesamterträge	8.655.765	Gesamtaufwendungen	6.793.045
Davon Transaktionen:		Davon Transaktionen:	
Veräußerungen von Vermögen	1.470	Erwerb von Vermögen	689.143
Darlehensaufnahmen	271.858	Rückzahlung von Finanzschulden	944.406
Rücklagenentnahmen	0	Rücklagenzuführungen	0
Vorjahresüberschuss	1.372.236	Vorjahresabgang	0
Vermögens- und Finanztransaktionen	1.645.565	Vermögens- und Finanztransaktionen	1.633.548

	EURO	Pro-Kopf	Rang #	
Gebarungsergebnis	1.874.737	459	51	
Jahresergebnis	502.500	123	35	
Finanzierungssaldo (Maastricht-Ergebnis)	261.338	64	71	0
Finanzspitze (= lfd. Erträge – lfd. Ausgaben)	739.356	181	86	8,9% der lfd. Erträge

	EURO	Pro-Kopf	Rang #
Schulden gesamt	13.539.658	3.312	166
Schulden für den öffentlichen Haushalt	1.313.550	321	110
Schulden für marktbestimmte Betriebe	12.226.108	2.991	167

Haftungen: 4.595.037

	EURO	Pro-Kopf	Rang #		
Schuldendienst gesamt	1.089.651	267	154	13,2%	der lfd. Erträge
SD für den öffentlichen Haushalt	34.942	9	61	0,4%	der lfd. Erträge
SD für marktbestimmte Betriebe	1.054.709	258	161	12,8%	der lfd. Erträge
Leasing- Miet- und sonst. Refinanzierung 3)	393.360	96	136	4,8%	der lfd. Erträge

	EURO	Pro-Kopf	Rang #		
Refinanzierungsaufwand gesamt	1.483.011	363	157	17,9%	der lfd. Erträge
Personalkosten	2.258.107	552	139	27,3%	der lfd. Erträge
laufende Transferleistungen *)	1.774.932	434	143	21,5%	der lfd. Erträge
Bezüge der gewählten Organe	120.863	30	6	1,5%	der lfd. Erträge
Verwaltungs- und Betriebsaufwand-ohne 2, 3 mit 4	1.701.883	416	114	20,6%	der lfd. Erträge
Instandhaltungen	382.808	94	106	4,6%	der lfd. Erträge
laufende Ausgaben	7.721.604	1.889	146	93,4%	der lfd. Erträge

*) davon Landesumlage	439.218	107		5,3%	der lfd. Erträge
*) davon Sozialleistungen an das Land	890.364	218		10,8%	der lfd. Erträge

	EURO	Pro-Kopf	Rang #
Kassenbestand per 31.12.2016	1.359.135	332	87
offene Forderungen	1.104.987	(schließliche Reste des OH, des AOH und der DL)	
offene Verbindlichkeiten (inkl. Rücklagen)	589.385		

Rundungsdifferenzen sind möglich

Rang # = Platzierung nach Pro-Kopf-Werten innerhalb der bgld. Gemeinden

Anmerkung: Es gab Differenzen zum RA in Papierform beim Schuldendienst.

Gemeinde: Königsdorf

Gemeindestatus: Gemeinde

PLZ: 7563 GKZ: 10511 Einwohner laut Registerzählung 2014: 726

politischer Bezirk: Jennersdorf

	EURO		EURO
Gesamteinnahmen ¹⁾	1.371.311	Gesamtausgaben ¹⁾	1.319.949
¹⁾ ohne Zuführungen und Investitions- und Tilgungszuschüsse		¹⁾ ohne Zuführungen und Investitions- und Tilgungszuschüsse	
Davon Erträge:		Davon Aufwendungen:	
Steuern und Abgaben	105.067	Personalkosten	276.875
Abgabenertragsanteile	537.326	Bezüge der gewählten Organe	49.088
Gebühren	121.955	Verwaltungs- und Betriebsaufwand-ohne 2	311.422
Transferzahlungen	126.304	Zinsen für Finanzschulden	14.567
Bedarfs- und Finanzzuweisungen lfd.	196.927	Transferzahlungen	211.198
Sonstige laufende Erträge	211.473	Sonstige laufende Aufwendungen 4)	0
Laufende Erträge	1.299.052	Laufende Aufwendungen	863.150
Einmalige Erträge	15.663	Instandhaltungen 2)	42.922
Kapitaltransfer	22.231	Kapitaltransfer und sonstige einmalige	32.992
Gesamterträge	1.336.946	Gesamtaufwendungen	939.064
Davon Transaktionen:		Davon Transaktionen:	
Veräußerungen von Vermögen	0	Erwerb von Vermögen	163.659
Darlehensaufnahmen	0	Rückzahlung von Finanzschulden	217.223
Rücklagenentnahmen	0	Rücklagenzuführungen	3
Vorjahresüberschuss	34.365	Vorjahresabgang	0
Vermögens- und Finanztransaktionen	34.365	Vermögens- und Finanztransaktionen	380.885

	EURO	Pro-Kopf	Rang #	
Gebarungsergebnis	51.362	71	143	
Jahresergebnis	16.997	23	82	
Finanzierungssaldo (Maastricht-Ergebnis)	17.000	23	94	0
Finanzspitze (= lfd. Erträge – lfd. Ausgaben)	191.420	264	48	14,7% der lfd. Erträge

	EURO	Pro-Kopf	Rang #
Schulden gesamt	1.157.789	1.595	139
Schulden für den öffentlichen Haushalt	0	0	1
Schulden für marktbestimmte Betriebe	1.157.789	1.595	156

Haftungen: 378.414

	EURO	Pro-Kopf	Rang #		
Schuldendienst gesamt	231.790	319	162	17,8%	der lfd. Erträge
SD für den öffentlichen Haushalt	0	0	1	0,0%	der lfd. Erträge
SD für marktbestimmte Betriebe	231.790	319	167	17,8%	der lfd. Erträge
Leasing- Miet- und sonst. Refinanzierung 3)	20.050	28	59	1,5%	der lfd. Erträge

	EURO	Pro-Kopf	Rang #		
Refinanzierungsaufwand gesamt	251.840	347	154	19,4%	der lfd. Erträge
Personalkosten	276.875	381	39	21,3%	der lfd. Erträge
laufende Transferleistungen *)	211.198	291	72	16,3%	der lfd. Erträge
Bezüge der gewählten Organe	49.088	68	123	3,8%	der lfd. Erträge
Verwaltungs- und Betriebsaufwand-ohne 2, 3 mit 4	291.372	401	105	22,4%	der lfd. Erträge
Instandhaltungen	42.922	59	66	3,3%	der lfd. Erträge
laufende Ausgaben	1.123.294	1.547	104	86,5%	der lfd. Erträge

*) davon Landesumlage	22.002	30		1,7%	der lfd. Erträge
*) davon Sozialleistungen an das Land	115.553	159		8,9%	der lfd. Erträge

Kassenbestand per 31.12.2016	88.156	121	128		
offene Forderungen	57.498	(schließliche Reste des OH, des AOH und der DL)			
offene Verbindlichkeiten (inkl. Rücklagen)	94.293				

Rundungsdifferenzen sind möglich

Rang # = Platzierung nach Pro-Kopf-Werten innerhalb der bgld. Gemeinden

Gemeinde: Minihof-Liebau

Gemeindestatus: Marktgemeinde

PLZ: 8384 GKZ: 10505 Einwohner laut Registerzählung 2014: 1.092

politischer Bezirk: Jennersdorf

	EURO		EURO
Gesamteinnahmen ¹⁾	1.829.248	Gesamtausgaben ¹⁾	1.928.489
¹⁾ ohne Zuführungen und Investitions- und Tilgungszuschüsse		¹⁾ ohne Zuführungen und Investitions- und Tilgungszuschüsse	
Davon Erträge:		Davon Aufwendungen:	
Steuern und Abgaben	120.863	Personalkosten	540.615
Abgabenertragsanteile	845.913	Bezüge der gewählten Organe	80.109
Gebühren	234.544	Verwaltungs- und Betriebsaufwand-ohne 2	599.993
Transferzahlungen	-58.484	Zinsen für Finanzschulden	11.831
Bedarfs- und Finanzzuweisungen lfd.	417.274	Transferzahlungen	275.955
Sonstige laufende Erträge	119.975	Sonstige laufende Aufwendungen 4)	0
Laufende Erträge	1.680.086	Laufende Aufwendungen	1.508.503
Einmalige Erträge	79.660	Instandhaltungen 2)	48.072
Kapitaltransfer	62.263	Kapitaltransfer und sonstige einmalige	14.427
Gesamterträge	1.822.010	Gesamtaufwendungen	1.571.001
Davon Transaktionen:		Davon Transaktionen:	
Veräußerungen von Vermögen	0	Erwerb von Vermögen	235.487
Darlehensaufnahmen	0	Rückzahlung von Finanzschulden	122.000
Rücklagenentnahmen	0	Rücklagenzuführungen	0
Vorjahresüberschuss	7.238	Vorjahresabgang	0
Vermögens- und Finanztransaktionen	7.238	Vermögens- und Finanztransaktionen	357.487

	EURO	Pro-Kopf	Rang #	
Gebarungsergebnis	-99.241	-91	168	
Jahresergebnis	-106.479	-98	147	
Finanzierungssaldo (Maastricht-Ergebnis)	-61.286	-56	126	0
Finanzspitze (= lfd. Erträge – lfd. Ausgaben)	81.171	74	132	4,8% der lfd. Erträge

	EURO	Pro-Kopf	Rang #
Schulden gesamt	905.581	829	88
Schulden für den öffentlichen Haushalt	389.642	357	114
Schulden für marktbestimmte Betriebe	515.939	472	79

Haftungen: 243.339

	EURO	Pro-Kopf	Rang #		
Schuldendienst gesamt	133.832	123	112	8,0%	der lfd. Erträge
SD für den öffentlichen Haushalt	48.150	44	124	2,9%	der lfd. Erträge
SD für marktbestimmte Betriebe	85.681	78	110	5,1%	der lfd. Erträge
Leasing- Miet- und sonst. Refinanzierung 3)	72.268	66	120	4,3%	der lfd. Erträge

	EURO	Pro-Kopf	Rang #		
Refinanzierungsaufwand gesamt	206.100	189	106	12,3%	der lfd. Erträge
Personalkosten	540.615	495	112	32,2%	der lfd. Erträge
laufende Transferleistungen *)	275.955	253	21	16,4%	der lfd. Erträge
Bezüge der gewählten Organe	80.109	73	131	4,8%	der lfd. Erträge
Verwaltungs- und Betriebsaufwand-ohne 2, 3 mit 4	527.725	483	139	31,4%	der lfd. Erträge
Instandhaltungen	48.072	44	34	2,9%	der lfd. Erträge
laufende Ausgaben	1.678.575	1.537	101	99,9%	der lfd. Erträge

*) davon Landesumlage	29.897	27		1,8%	der lfd. Erträge
*) davon Sozialleistungen an das Land	183.739	168		10,9%	der lfd. Erträge

Kassenbestand per 31.12.2016	-88	0	162		
offene Forderungen	52.176	(schließliche Reste des OH, des AOH und der DL)			
offene Verbindlichkeiten (inkl. Rücklagen)	151.329				

Rundungsdifferenzen sind möglich

Rang # = Platzierung nach Pro-Kopf-Werten innerhalb der bgld. Gemeinden

Anmerkung: Es gab Differenzen zum RA in Papierform beim Schuldendienst.

Gemeinde: Mogersdorf

Gemeindestatus: Marktgemeinde

PLZ: 8382 GKZ: 10506 Einwohner laut Registerzählung 2014: 1.160

politischer Bezirk: Jennersdorf

	EURO		EURO
Gesamteinnahmen ¹⁾	1.947.204	Gesamtausgaben ¹⁾	1.889.538
¹⁾ ohne Zuführungen und Investitions- und Tilgungszuschüsse		¹⁾ ohne Zuführungen und Investitions- und Tilgungszuschüsse	
Davon Erträge:		Davon Aufwendungen:	
Steuern und Abgaben	116.457	Personalkosten	545.343
Abgabenertragsanteile	860.008	Bezüge der gewählten Organe	66.464
Gebühren	260.463	Verwaltungs- und Betriebsaufwand-ohne 2	500.144
Transferzahlungen	14.526	Zinsen für Finanzschulden	28.652
Bedarfs- und Finanzzuweisungen lfd.	284.473	Transferzahlungen	286.598
Sonstige laufende Erträge	280.969	Sonstige laufende Aufwendungen 4)	0
Laufende Erträge	1.816.896	Laufende Aufwendungen	1.427.202
Einmalige Erträge	20.685	Instandhaltungen 2)	127.796
Kapitaltransfer	49.600	Kapitaltransfer und sonstige einmalige	0
Gesamterträge	1.887.180	Gesamtaufwendungen	1.554.997
Davon Transaktionen:		Davon Transaktionen:	
Veräußerungen von Vermögen	0	Erwerb von Vermögen	168.278
Darlehensaufnahmen	0	Rückzahlung von Finanzschulden	166.262
Rücklagenentnahmen	0	Rücklagenzuführungen	0
Vorjahresüberschuss	60.024	Vorjahresabgang	0
Vermögens- und Finanztransaktionen	60.024	Vermögens- und Finanztransaktionen	334.540

	EURO	Pro-Kopf	Rang #	
Gebarungsergebnis	57.667	50	151	
Jahresergebnis	-2.357	-2	105	vorz. Tilgung
Finanzierungssaldo (Maastricht-Ergebnis)	57.165	49	78	15.822
Finanzspitze (= lfd. Erträge – lfd. Ausgaben)	116.322	100	121	6,4% der lfd. Erträge

	EURO	Pro-Kopf	Rang #
Schulden gesamt	3.015.135	2.599	160
Schulden für den öffentlichen Haushalt	1.053.606	908	151
Schulden für marktbestimmte Betriebe	1.961.529	1.691	159

Haftungen: 308.502

	EURO	Pro-Kopf	Rang #	Prozent	der lfd. Erträge
Schuldendienst gesamt	194.914	168	129	10,7%	der lfd. Erträge
SD für den öffentlichen Haushalt	73.022	63	142	4,0%	der lfd. Erträge
SD für marktbestimmte Betriebe	121.892	105	129	6,7%	der lfd. Erträge
Leasing- Miet- und sonst. Refinanzierung 3)	25.765	22	54	1,4%	der lfd. Erträge

	EURO	Pro-Kopf	Rang #	Prozent	der lfd. Erträge
Refinanzierungsaufwand gesamt	220.678	190	108	12,1%	der lfd. Erträge
Personalkosten	545.343	470	93	30,0%	der lfd. Erträge
laufende Transferleistungen *)	286.598	247	15	15,8%	der lfd. Erträge
Bezüge der gewählten Organe	66.464	57	92	3,7%	der lfd. Erträge
Verwaltungs- und Betriebsaufwand-ohne 2, 3 mit 4	474.380	409	110	26,1%	der lfd. Erträge
Instandhaltungen	127.796	110	123	7,0%	der lfd. Erträge
laufende Ausgaben	1.721.259	1.484	93	94,7%	der lfd. Erträge

*) davon Landesumlage	29.699	26		1,6%	der lfd. Erträge
*) davon Sozialleistungen an das Land	183.953	159		10,1%	der lfd. Erträge

Kassenbestand per 31.12.2016	87.718	76	143		
offene Forderungen	46.716	(schließliche Reste des OH, des AOH und der DL)			
offene Verbindlichkeiten (inkl. Rücklagen)	76.767				

Rundungsdifferenzen sind möglich

Rang # = Platzierung nach Pro-Kopf-Werten innerhalb der bgld. Gemeinden

Gemeinde: Mühlgraben

Gemeindestatus: Gemeinde

PLZ: 8385 GKZ: 10512 Einwohner laut Registerzählung 2014: 405

politischer Bezirk: Jennersdorf

	EURO		EURO
Gesamteinnahmen ¹⁾	1.023.478	Gesamtausgaben ¹⁾	745.395
¹⁾ ohne Zuführungen und Investitions- und Tilgungszuschüsse		¹⁾ ohne Zuführungen und Investitions- und Tilgungszuschüsse	
Davon Erträge:		Davon Aufwendungen:	
Steuern und Abgaben	22.770	Personalkosten	207.067
Abgabenertragsanteile	303.794	Bezüge der gewählten Organe	43.298
Gebühren	52.624	Verwaltungs- und Betriebsaufwand-ohne 2	229.735
Transferzahlungen	99.039	Zinsen für Finanzschulden	8.964
Bedarfs- und Finanzzuweisungen lfd.	239.992	Transferzahlungen	95.251
Sonstige laufende Erträge	113.368	Sonstige laufende Aufwendungen 4)	0
Laufende Erträge	831.587	Laufende Aufwendungen	584.314
Einmalige Erträge	2.222	Instandhaltungen 2)	2.124
Kapitaltransfer	211	Kapitaltransfer und sonstige einmalige	13.139
Gesamterträge	834.020	Gesamtaufwendungen	599.578
Davon Transaktionen:		Davon Transaktionen:	
Veräußerungen von Vermögen	0	Erwerb von Vermögen	33.834
Darlehensaufnahmen	0	Rückzahlung von Finanzschulden	111.983
Rücklagenentnahmen	0	Rücklagenzuführungen	0
Vorjahresüberschuss	189.458	Vorjahresabgang	0
Vermögens- und Finanztransaktionen	189.458	Vermögens- und Finanztransaktionen	145.817

	EURO	Pro-Kopf	Rang #	
Gebarungsergebnis	278.083	687	22	
Jahresergebnis	88.625	219	13	
Finanzierungssaldo (Maastricht-Ergebnis)	129.880	321	11	0
Finanzspitze (= lfd. Erträge – lfd. Ausgaben)	135.388	334	24	16,3% der lfd. Erträge

	EURO	Pro-Kopf	Rang #
Schulden gesamt	1.402.828	3.464	167
Schulden für den öffentlichen Haushalt	0	0	1
Schulden für marktbestimmte Betriebe	1.402.828	3.464	169

Haftungen: 845

	EURO	Pro-Kopf	Rang #		
Schuldendienst gesamt	120.947	299	160	14,5%	der lfd. Erträge
SD für den öffentlichen Haushalt	5.392	13	68	0,6%	der lfd. Erträge
SD für marktbestimmte Betriebe	115.555	285	164	13,9%	der lfd. Erträge
Leasing- Miet- und sonst. Refinanzierung 3)	56.247	139	159	6,8%	der lfd. Erträge

	EURO	Pro-Kopf	Rang #		
Refinanzierungsaufwand gesamt	177.194	438	165	21,3%	der lfd. Erträge
Personalkosten	207.067	511	123	24,9%	der lfd. Erträge
laufende Transferleistungen *)	95.251	235	9	11,5%	der lfd. Erträge
Bezüge der gewählten Organe	43.298	107	158	5,2%	der lfd. Erträge
Verwaltungs- und Betriebsaufwand-ohne 2, 3 mit 4	173.488	428	119	20,9%	der lfd. Erträge
Instandhaltungen	2.124	5	1	0,3%	der lfd. Erträge
laufende Ausgaben	698.422	1.724	137	84,0%	der lfd. Erträge

*) davon Landesumlage	6.768	17		0,8%	der lfd. Erträge
*) davon Sozialleistungen an das Land	62.178	154		7,5%	der lfd. Erträge

Kassenbestand per 31.12.2016	360.912	891	18		
offene Forderungen	14.912	(schließliche Reste des OH, des AOH und der DL)			
offene Verbindlichkeiten (inkl. Rücklagen)	97.741				

Rundungsdifferenzen sind möglich

Rang # = Platzierung nach Pro-Kopf-Werten innerhalb der bgld. Gemeinden

Anmerkung: Es gab Differenzen zum RA in Papierform beim Schuldendienst.

Gemeinde: Neuhaus am Klausenbach

Gemeindestatus: Marktgemeinde

PLZ: 8385 GKZ: 10507 Einwohner laut Registerzählung 2014: 947

politischer Bezirk: Jennersdorf

	EURO		EURO
Gesamteinnahmen ¹⁾	2.145.044	Gesamtausgaben ¹⁾	2.120.992
¹⁾ ohne Zuführungen und Investitions- und Tilgungszuschüsse		¹⁾ ohne Zuführungen und Investitions- und Tilgungszuschüsse	
Davon Erträge:		Davon Aufwendungen:	
Steuern und Abgaben	89.015	Personalkosten	496.178
Abgabenertragsanteile	710.336	Bezüge der gewählten Organe	71.409
Gebühren	248.485	Verwaltungs- und Betriebsaufwand-ohne 2	498.847
Transferzahlungen	355.153	Zinsen für Finanzschulden	27.317
Bedarfs- und Finanzzuweisungen lfd.	274.420	Transferzahlungen	270.072
Sonstige laufende Erträge	298.441	Sonstige laufende Aufwendungen 4)	0
Laufende Erträge	1.975.850	Laufende Aufwendungen	1.363.823
Einmalige Erträge	27.673	Instandhaltungen 2)	125.339
Kapitaltransfer	16.141	Kapitaltransfer und sonstige einmalige	63.017
Gesamterträge	2.019.664	Gesamtaufwendungen	1.552.179
Davon Transaktionen:		Davon Transaktionen:	
Veräußerungen von Vermögen	5.515	Erwerb von Vermögen	82.049
Darlehensaufnahmen	0	Rückzahlung von Finanzschulden	486.765
Rücklagenentnahmen	0	Rücklagenzuführungen	0
Vorjahresüberschuss	119.865	Vorjahresabgang	0
Vermögens- und Finanztransaktionen	125.380	Vermögens- und Finanztransaktionen	568.813

	EURO	Pro-Kopf	Rang #	
Gebarungsergebnis	24.051	25	157	
Jahresergebnis	-95.813	-101	149	
Finanzierungssaldo (Maastricht-Ergebnis)	-21.755	-23	116	0
Finanzspitze (= lfd. Erträge – lfd. Ausgaben)	27.597	29	149	1,4% der lfd. Erträge

	EURO	Pro-Kopf	Rang #
Schulden gesamt	2.263.088	2.390	159
Schulden für den öffentlichen Haushalt	186.177	197	93
Schulden für marktbestimmte Betriebe	2.076.911	2.193	164

Haftungen: 65.267

	EURO	Pro-Kopf	Rang #		
Schuldendienst gesamt	514.082	543	168	26,0%	der lfd. Erträge
SD für den öffentlichen Haushalt	31.622	33	108	1,6%	der lfd. Erträge
SD für marktbestimmte Betriebe	482.460	509	170	24,4%	der lfd. Erträge
Leasing- Miet- und sonst. Refinanzierung 3)	115.149	122	151	5,8%	der lfd. Erträge

	EURO	Pro-Kopf	Rang #		
Refinanzierungsaufwand gesamt	629.230	664	169	31,8%	der lfd. Erträge
Personalkosten	496.178	524	127	25,1%	der lfd. Erträge
laufende Transferleistungen *)	270.072	285	69	13,7%	der lfd. Erträge
Bezüge der gewählten Organe	71.409	75	135	3,6%	der lfd. Erträge
Verwaltungs- und Betriebsaufwand-ohne 2, 3 mit 4	383.698	405	108	19,4%	der lfd. Erträge
Instandhaltungen	125.339	132	138	6,3%	der lfd. Erträge
laufende Ausgaben	1.975.926	2.087	159	100,0	der lfd. Erträge

*) davon Landesumlage	21.417	23		1,1%	der lfd. Erträge
*) davon Sozialleistungen an das Land	150.491	159		7,6%	der lfd. Erträge

Kassenbestand per 31.12.2016	-21.009	-22	164	
offene Forderungen	87.253	(schließliche Reste des OH, des AOH und der DL)		
offene Verbindlichkeiten (inkl. Rücklagen)	42.193			

Rundungsdifferenzen sind möglich

Rang # = Platzierung nach Pro-Kopf-Werten innerhalb der bgld. Gemeinden

Gemeinde: Rudersdorf

Gemeindestatus: Marktgemeinde

PLZ: 7571 GKZ: 10508 Einwohner laut Registerzählung 2014: 2.188

politischer Bezirk: Jennersdorf

	EURO		EURO
Gesamteinnahmen ¹⁾	3.624.957	Gesamtausgaben ¹⁾	5.271.554
¹⁾ ohne Zuführungen und Investitions- und Tilgungszuschüsse		¹⁾ ohne Zuführungen und Investitions- und Tilgungszuschüsse	
Davon Erträge:		Davon Aufwendungen:	
Steuern und Abgaben	655.546	Personalkosten	1.098.659
Abgabenertragsanteile	1.576.028	Bezüge der gewählten Organe	89.777
Gebühren	235.360	Verwaltungs- und Betriebsaufwand-ohne 2	2.141.487
Transferzahlungen	-26.676	Zinsen für Finanzschulden	47.998
Bedarfs- und Finanzzuweisungen lfd.	438.235	Transferzahlungen	748.345
Sonstige laufende Erträge	324.296	Sonstige laufende Aufwendungen 4)	0
Laufende Erträge	3.202.789	Laufende Aufwendungen	4.126.265
Einmalige Erträge	378.729	Instandhaltungen 2)	228.213
Kapitaltransfer	40.495	Kapitaltransfer und sonstige einmalige	10.270
Gesamterträge	3.622.012	Gesamtaufwendungen	4.364.748
Davon Transaktionen:		Davon Transaktionen:	
Veräußerungen von Vermögen	1.200	Erwerb von Vermögen	105.536
Darlehensaufnahmen	0	Rückzahlung von Finanzschulden	208.053
Rücklagenentnahmen	0	Rücklagenzuführungen	0
Vorjahresüberschuss	1.745	Vorjahresabgang	593.219
Vermögens- und Finanztransaktionen	2.945	Vermögens- und Finanztransaktionen	906.807

	EURO	Pro-Kopf	Rang #	
Gebarungsergebnis	-1.646.597	-753	171	
Jahresergebnis	-1.055.123	-482	169	
Finanzierungssaldo (Maastricht-Ergebnis)	-1.017.833	-465	162	0
Finanzspitze (= lfd. Erträge – lfd. Ausgaben)	-981.013	-448	168	- der lfd. Erträge

	EURO	Pro-Kopf	Rang #
Schulden gesamt	1.132.258	517	46
Schulden für den öffentlichen Haushalt	205.377	94	69
Schulden für marktbestimmte Betriebe	926.881	424	74

Haftungen: 1.686.967

	EURO	Pro-Kopf	Rang #		
Schuldendienst gesamt	256.050	117	108	8,0%	der lfd. Erträge
SD für den öffentlichen Haushalt	40.557	19	82	1,3%	der lfd. Erträge
SD für marktbestimmte Betriebe	215.493	98	124	6,7%	der lfd. Erträge
Leasing- Miet- und sonst. Refinanzierung 3)	622.015	284	171	19,4%	der lfd. Erträge

	EURO	Pro-Kopf	Rang #		
Refinanzierungsaufwand gesamt	878.066	401	161	27,4%	der lfd. Erträge
Personalkosten	1.098.659	502	120	34,3%	der lfd. Erträge
laufende Transferleistungen *)	748.345	342	111	23,4%	der lfd. Erträge
Bezüge der gewählten Organe	89.777	41	29	2,8%	der lfd. Erträge
Verwaltungs- und Betriebsaufwand-ohne 2, 3 mit 4	1.519.471	694	169	47,4%	der lfd. Erträge
Instandhaltungen	228.213	104	116	7,1%	der lfd. Erträge
laufende Ausgaben	4.562.530	2.085	157	142,5	der lfd. Erträge

*) davon Landesumlage	161.388	74		5,0%	der lfd. Erträge
*) davon Sozialleistungen an das Land	419.086	192		13,1%	der lfd. Erträge

Kassenbestand per 31.12.2016	-312.114	-143	168	
offene Forderungen	204.955	(schließliche Reste des OH, des AOH und der DL)		
offene Verbindlichkeiten (inkl. Rücklagen)	1.539.437			

Rundungsdifferenzen sind möglich

Rang # = Platzierung nach Pro-Kopf-Werten innerhalb der bgld. Gemeinden

Gemeinde: Sankt Martin an der Raab

Gemeindestatus: Marktgemeinde

PLZ: 8383 GKZ: 10509 Einwohner laut Registerzählung 2014: 2.023

politischer Bezirk: Jennersdorf

	EURO		EURO
Gesamteinnahmen ¹⁾	4.326.832	Gesamtausgaben ¹⁾	3.600.920
¹⁾ ohne Zuführungen und Investitions- und Tilgungszuschüsse		¹⁾ ohne Zuführungen und Investitions- und Tilgungszuschüsse	
Davon Erträge:		Davon Aufwendungen:	
Steuern und Abgaben	266.038	Personalkosten	908.990
Abgabenertragsanteile	1.517.940	Bezüge der gewählten Organe	113.591
Gebühren	387.889	Verwaltungs- und Betriebsaufwand-ohne 2	690.676
Transferzahlungen	-83.068	Zinsen für Finanzschulden	18.272
Bedarfs- und Finanzzuweisungen lfd.	528.607	Transferzahlungen	550.979
Sonstige laufende Erträge	274.161	Sonstige laufende Aufwendungen 4)	0
Laufende Erträge	2.891.567	Laufende Aufwendungen	2.282.508
Einmalige Erträge	18.755	Instandhaltungen 2)	97.486
Kapitaltransfer	293.665	Kapitaltransfer und sonstige einmalige	46.394
Gesamterträge	3.203.987	Gesamtaufwendungen	2.426.387
Davon Transaktionen:		Davon Transaktionen:	
Veräußerungen von Vermögen	5.382	Erwerb von Vermögen	967.185
Darlehensaufnahmen	313.600	Rückzahlung von Finanzschulden	206.813
Rücklagenentnahmen	66.000	Rücklagenzuführungen	535
Vorjahresüberschuss	737.864	Vorjahresabgang	0
Vermögens- und Finanztransaktionen	1.122.846	Vermögens- und Finanztransaktionen	1.174.533

	EURO	Pro-Kopf	Rang #	
Gebarungsergebnis	725.912	359	62	
Jahresergebnis	-11.952	-6	108	
Finanzierungssaldo (Maastricht-Ergebnis)	-262.825	-130	143	0
Finanzspitze (= lfd. Erträge – lfd. Ausgaben)	323.516	160	96	11,2% der lfd. Erträge

	EURO	Pro-Kopf	Rang #
Schulden gesamt	1.467.191	725	72
Schulden für den öffentlichen Haushalt	510.075	252	101
Schulden für marktbestimmte Betriebe	957.117	473	80

Haftungen: 453.712

	EURO	Pro-Kopf	Rang #		
Schuldendienst gesamt	225.085	111	101	7,8%	der lfd. Erträge
SD für den öffentlichen Haushalt	65.605	32	104	2,3%	der lfd. Erträge
SD für marktbestimmte Betriebe	159.480	79	111	5,5%	der lfd. Erträge
Leasing- Miet- und sonst. Refinanzierung 3)	61.015	30	68	2,1%	der lfd. Erträge

	EURO	Pro-Kopf	Rang #		
Refinanzierungsaufwand gesamt	286.100	141	81	9,9%	der lfd. Erträge
Personalkosten	908.990	449	76	31,4%	der lfd. Erträge
laufende Transferleistungen *)	550.979	272	48	19,1%	der lfd. Erträge
Bezüge der gewählten Organe	113.591	56	90	3,9%	der lfd. Erträge
Verwaltungs- und Betriebsaufwand-ohne 2, 3 mit 4	629.661	311	38	21,8%	der lfd. Erträge
Instandhaltungen	97.486	48	40	3,4%	der lfd. Erträge
laufende Ausgaben	2.586.806	1.279	36	89,5%	der lfd. Erträge

*) davon Landesumlage	60.653	30		2,1%	der lfd. Erträge
*) davon Sozialleistungen an das Land	334.490	165		11,6%	der lfd. Erträge

Kassenbestand per 31.12.2016	1.021.184	505	60		
offene Forderungen	116.497	(schließliche Reste des OH, des AOH und der DL)			
offene Verbindlichkeiten (inkl. Rücklagen)	411.769				

Rundungsdifferenzen sind möglich

Rang # = Platzierung nach Pro-Kopf-Werten innerhalb der bgld. Gemeinden

Gemeinde: Weichselbaum

Gemeindestatus: Gemeinde

PLZ: 8382 GKZ: 10510 Einwohner laut Registerzählung 2014: 734

politischer Bezirk: Jennersdorf

	EURO		EURO
Gesamteinnahmen ¹⁾	1.512.616	Gesamtausgaben ¹⁾	1.414.751
¹⁾ ohne Zuführungen und Investitions- und Tilgungszuschüsse		¹⁾ ohne Zuführungen und Investitions- und Tilgungszuschüsse	
Davon Erträge:		Davon Aufwendungen:	
Steuern und Abgaben	69.644	Personalkosten	363.530
Abgabenertragsanteile	548.883	Bezüge der gewählten Organe	58.142
Gebühren	138.141	Verwaltungs- und Betriebsaufwand-ohne 2	303.320
Transferzahlungen	148.251	Zinsen für Finanzschulden	42.294
Bedarfs- und Finanzzuweisungen lfd.	309.513	Transferzahlungen	188.636
Sonstige laufende Erträge	90.286	Sonstige laufende Aufwendungen 4)	0
Laufende Erträge	1.304.718	Laufende Aufwendungen	955.922
Einmalige Erträge	23.811	Instandhaltungen 2)	119.730
Kapitaltransfer	0	Kapitaltransfer und sonstige einmalige	83.372
Gesamterträge	1.328.529	Gesamtaufwendungen	1.159.024
Davon Transaktionen:		Davon Transaktionen:	
Veräußerungen von Vermögen	0	Erwerb von Vermögen	115.986
Darlehensaufnahmen	0	Rückzahlung von Finanzschulden	139.741
Rücklagenentnahmen	0	Rücklagenzuführungen	0
Vorjahresüberschuss	184.088	Vorjahresabgang	0
Vermögens- und Finanztransaktionen	184.088	Vermögens- und Finanztransaktionen	255.727

	EURO	Pro-Kopf	Rang #	
Gebarungsergebnis	97.865	133	125	
Jahresergebnis	-86.222	-117	153	
Finanzierungssaldo (Maastricht-Ergebnis)	-68.563	-93	134	0
Finanzspitze (= lfd. Erträge – lfd. Ausgaben)	113.136	154	99	8,7% der lfd. Erträge

	EURO	Pro-Kopf	Rang #
Schulden gesamt	1.098.545	1.497	134
Schulden für den öffentlichen Haushalt	129.036	176	90
Schulden für marktbestimmte Betriebe	969.508	1.321	147

Haftungen: 355.620

	EURO	Pro-Kopf	Rang #	Anteil	Erträge
Schuldendienst gesamt	182.035	248	148	14,0%	der lfd. Erträge
SD für den öffentlichen Haushalt	18.382	25	94	1,4%	der lfd. Erträge
SD für marktbestimmte Betriebe	163.653	223	155	12,5%	der lfd. Erträge
Leasing- Miet- und sonst. Refinanzierung 3)	10.460	14	42	0,8%	der lfd. Erträge

	EURO	Pro-Kopf	Rang #	Anteil	Erträge
Refinanzierungsaufwand gesamt	192.495	262	134	14,8%	der lfd. Erträge
Personalkosten	363.530	495	113	27,9%	der lfd. Erträge
laufende Transferleistungen *)	188.636	257	29	14,5%	der lfd. Erträge
Bezüge der gewählten Organe	58.142	79	140	4,5%	der lfd. Erträge
Verwaltungs- und Betriebsaufwand-ohne 2, 3 mit 4	292.861	399	104	22,4%	der lfd. Erträge
Instandhaltungen	119.730	163	155	9,2%	der lfd. Erträge
laufende Ausgaben	1.215.393	1.656	128	93,2%	der lfd. Erträge

*) davon Landesumlage	15.904	22		1,2%	der lfd. Erträge
*) davon Sozialleistungen an das Land	113.826	155		8,7%	der lfd. Erträge

Kassenbestand per 31.12.2016	70.980	97	134	
offene Forderungen	41.179	(schließliche Reste des OH, des AOH und der DL)		
offene Verbindlichkeiten (inkl. Rücklagen)	14.294			

Rundungsdifferenzen sind möglich

Rang # = Platzierung nach Pro-Kopf-Werten innerhalb der bgld. Gemeinden

**DATENBLÄTTER
BEZIRK
MATTERSBURG**

Bezirk Mattersburg

Gemeindestatus:

PLZ: GKZ:

Einwohner laut Registerzählung 2014: 39.341

politischer Bezirk:

	EURO		EURO
Gesamteinnahmen ¹⁾	84.404.993	Gesamtausgaben ¹⁾	71.797.491
¹⁾ ohne Zuführungen und Investitions- und Tilgungszuschüsse		¹⁾ ohne Zuführungen und Investitions- und Tilgungszuschüsse	
Davon Erträge:		Davon Aufwendungen:	
Steuern und Abgaben	11.333.527	Personalkosten	18.321.668
Abgabenertragsanteile	28.653.738	Bezüge der gewählten Organe	1.670.533
Gebühren	5.399.445	Verwaltungs- und Betriebsaufwand-ohne 2	17.346.279
Transferzahlungen	-29.303	Zinsen für Finanzschulden	269.094
Bedarfs- und Finanzzuweisungen lfd.	8.610.631	Transferzahlungen	13.963.681
Sonstige laufende Erträge	10.556.524	Sonstige laufende Aufwendungen 4)	0
Laufende Erträge	64.524.563	Laufende Aufwendungen	51.571.255
Einmalige Erträge	687.582	Instandhaltungen 2)	2.739.644
Kapitaltransfer	2.149.197	Kapitaltransfer und sonstige einmalige	1.421.787
Gesamterträge	67.361.341	Gesamtaufwendungen	55.732.686
Davon Transaktionen:		Davon Transaktionen:	
Veräußerungen von Vermögen	969.826	Erwerb von Vermögen	12.176.423
Darlehensaufnahmen	5.274.593	Rückzahlung von Finanzschulden	3.172.433
Rücklagenentnahmen	523.199	Rücklagenzuführungen	410.057
Vorjahresüberschuss	10.276.035	Vorjahresabgang	305.893
Vermögens- und Finanztransaktionen	17.043.652	Vermögens- und Finanztransaktionen	16.064.805

	EURO	Pro-Kopf	Rang #	
Gebarungsergebnis	12.657.502	322		
Jahresergebnis	2.687.360	68		vorz. Tilgung
Finanzierungssaldo (Maastricht-Ergebnis)	3.856.888	98		220.000
Finanzspitze (= lfd. Erträge – lfd. Ausgaben)	7.717.633	196		12,0% der lfd. Erträge

	EURO	Pro-Kopf	Rang #
Schulden gesamt	30.109.694	765	
Schulden für den öffentlichen Haushalt	15.758.456	401	
Schulden für marktbestimmte Betriebe	14.351.239	365	

Haftungen: 22.285.655

	EURO	Pro-Kopf	Rang #	
Schuldendienst gesamt	3.441.527	87		5,3% der lfd. Erträge
SD für den öffentlichen Haushalt	2.226.175	57		3,5% der lfd. Erträge
SD für marktbestimmte Betriebe	1.215.352	31		1,9% der lfd. Erträge
Leasing- Miet- und sonst. Refinanzierung 3)	3.129.540	80		4,9% der lfd. Erträge

	EURO	Pro-Kopf	Rang #	
Refinanzierungsaufwand gesamt	6.571.067	167		10,2% der lfd. Erträge
Personalkosten	18.321.668	466		28,4% der lfd. Erträge
laufende Transferleistungen *)	13.963.681	355		21,6% der lfd. Erträge
Bezüge der gewählten Organe	1.670.533	42		2,6% der lfd. Erträge
Verwaltungs- und Betriebsaufwand-ohne 2, 3 mit 4	14.216.739	361		22,0% der lfd. Erträge
Instandhaltungen	2.739.644	70		4,2% der lfd. Erträge
laufende Ausgaben	57.483.332	1.461		89,1% der lfd. Erträge

*) davon Landesumlage	2.634.954	67		4,1% der lfd. Erträge
*) davon Sozialleistungen an das Land	7.323.018	186		11,3% der lfd. Erträge

	EURO	Pro-Kopf	Rang #
Kassenbestand per 31.12.2016	13.605.545	346	
offene Forderungen	4.499.591		
offene Verbindlichkeiten (inkl. Rücklagen)	5.447.634		

Rundungsdifferenzen sind möglich

Rang # = Platzierung nach Pro-Kopf-Werten innerhalb der bgld. Gemeinden

Gemeinde: Antau

Gemeindestatus: Gemeinde

PLZ: 7042 GKZ: 10616 Einwohner laut Registerzählung 2014: 768

politischer Bezirk: Mattersburg

	EURO		EURO
Gesamteinnahmen ¹⁾	1.704.839	Gesamtausgaben ¹⁾	1.176.766
¹⁾ ohne Zuführungen und Investitions- und Tilgungszuschüsse		¹⁾ ohne Zuführungen und Investitions- und Tilgungszuschüsse	
Davon Erträge:		Davon Aufwendungen:	
Steuern und Abgaben	156.721	Personalkosten	383.685
Abgabenertragsanteile	558.017	Bezüge der gewählten Organe	48.129
Gebühren	102.609	Verwaltungs- und Betriebsaufwand-ohne 2	279.959
Transferzahlungen	-27.484	Zinsen für Finanzschulden	5.067
Bedarfs- und Finanzzuweisungen lfd.	318.621	Transferzahlungen	211.539
Sonstige laufende Erträge	128.143	Sonstige laufende Aufwendungen 4)	0
Laufende Erträge	1.236.627	Laufende Aufwendungen	928.378
Einmalige Erträge	9.584	Instandhaltungen 2)	5.574
Kapitaltransfer	46.429	Kapitaltransfer und sonstige einmalige	0
Gesamterträge	1.292.640	Gesamtaufwendungen	933.952
Davon Transaktionen:		Davon Transaktionen:	
Veräußerungen von Vermögen	0	Erwerb von Vermögen	94.679
Darlehensaufnahmen	0	Rückzahlung von Finanzschulden	132.775
Rücklagenentnahmen	0	Rücklagenzuführungen	15.360
Vorjahresüberschuss	412.199	Vorjahresabgang	0
Vermögens- und Finanztransaktionen	412.199	Vermögens- und Finanztransaktionen	242.814

	EURO	Pro-Kopf	Rang #	
Gebarungsergebnis	528.073	688	21	
Jahresergebnis	115.874	151	22	
Finanzierungssaldo (Maastricht-Ergebnis)	254.099	331	10	0
Finanzspitze (= lfd. Erträge – lfd. Ausgaben)	179.484	234	63	14,5% der lfd. Erträge

	EURO	Pro-Kopf	Rang #
Schulden gesamt	748.567	975	98
Schulden für den öffentlichen Haushalt	718.656	936	152
Schulden für marktbestimmte Betriebe	29.911	39	15

Haftungen: 29.643

	EURO	Pro-Kopf	Rang #		
Schuldendienst gesamt	137.841	179	135	11,1%	der lfd. Erträge
SD für den öffentlichen Haushalt	132.737	173	166	10,7%	der lfd. Erträge
SD für marktbestimmte Betriebe	5.104	7	17	0,4%	der lfd. Erträge
Leasing- Miet- und sonst. Refinanzierung 3)	8.172	11	36	0,7%	der lfd. Erträge

	EURO	Pro-Kopf	Rang #		
Refinanzierungsaufwand gesamt	146.014	190	107	11,8%	der lfd. Erträge
Personalkosten	383.685	500	116	31,0%	der lfd. Erträge
laufende Transferleistungen *)	211.539	275	54	17,1%	der lfd. Erträge
Bezüge der gewählten Organe	48.129	63	110	3,9%	der lfd. Erträge
Verwaltungs- und Betriebsaufwand-ohne 2, 3 mit 4	271.787	354	73	22,0%	der lfd. Erträge
Instandhaltungen	5.574	7	2	0,5%	der lfd. Erträge
laufende Ausgaben	1.066.727	1.389	69	86,3%	der lfd. Erträge

*) davon Landesumlage	41.108	54		3,3%	der lfd. Erträge
*) davon Sozialleistungen an das Land	129.371	168		10,5%	der lfd. Erträge

Kassenbestand per 31.12.2016	793.413	1.033	12		
offene Forderungen	35.471	(schließliche Reste des OH, des AOH und der DL)			
offene Verbindlichkeiten (inkl. Rücklagen)	300.811				

Rundungsdifferenzen sind möglich

Rang # = Platzierung nach Pro-Kopf-Werten innerhalb der bgld. Gemeinden

Gemeinde: Bad Sauerbrunn

Gemeindestatus: Gemeinde

PLZ: 7202 GKZ: 10611 Einwohner laut Registerzählung 2014: 2.162

politischer Bezirk: Mattersburg

	EURO		EURO
Gesamteinnahmen ¹⁾	4.254.839	Gesamtausgaben ¹⁾	4.093.299
¹⁾ ohne Zuführungen und Investitions- und Tilgungszuschüsse		¹⁾ ohne Zuführungen und Investitions- und Tilgungszuschüsse	
Davon Erträge:		Davon Aufwendungen:	
Steuern und Abgaben	657.906	Personalkosten	1.258.633
Abgabenertragsanteile	1.583.590	Bezüge der gewählten Organe	96.462
Gebühren	434.497	Verwaltungs- und Betriebsaufwand-ohne 2	1.146.407
Transferzahlungen	-32.415	Zinsen für Finanzschulden	9.331
Bedarfs- und Finanzzuweisungen lfd.	383.368	Transferzahlungen	840.534
Sonstige laufende Erträge	1.111.857	Sonstige laufende Aufwendungen 4)	0
Laufende Erträge	4.138.802	Laufende Aufwendungen	3.351.368
Einmalige Erträge	19.690	Instandhaltungen 2)	73.077
Kapitaltransfer	46.787	Kapitaltransfer und sonstige einmalige	172.803
Gesamterträge	4.205.279	Gesamtaufwendungen	3.597.248
Davon Transaktionen:		Davon Transaktionen:	
Veräußerungen von Vermögen	0	Erwerb von Vermögen	68.658
Darlehensaufnahmen	0	Rückzahlung von Finanzschulden	140.836
Rücklagenentnahmen	1.576	Rücklagenzuführungen	64
Vorjahresüberschuss	47.984	Vorjahresabgang	286.493
Vermögens- und Finanztransaktionen	49.560	Vermögens- und Finanztransaktionen	496.052

	EURO	Pro-Kopf	Rang #	
Gebarungsergebnis	161.539	75	141	
Jahresergebnis	400.049	185	16	
Finanzierungssaldo (Maastricht-Ergebnis)	529.892	245	16	0
Finanzspitze (= lfd. Erträge – lfd. Ausgaben)	586.581	271	45	14,2% der lfd. Erträge

	EURO		
Schulden gesamt	1.155.190	534	49
Schulden für den öffentlichen Haushalt	1.091.971	505	128
Schulden für marktbestimmte Betriebe	63.219	29	12

Haftungen: 4.189.672

	EURO				
Schuldendienst gesamt	150.167	69	64	3,6%	der lfd. Erträge
SD für den öffentlichen Haushalt	146.985	68	145	3,6%	der lfd. Erträge
SD für marktbestimmte Betriebe	3.182	1	9	0,1%	der lfd. Erträge
Leasing- Miet- und sonst. Refinanzierung 3)	107.822	50	105	2,6%	der lfd. Erträge

	EURO				
Refinanzierungsaufwand gesamt	257.989	119	70	6,2%	der lfd. Erträge
Personalkosten	1.258.633	582	153	30,4%	der lfd. Erträge
laufende Transferleistungen *)	840.534	389	134	20,3%	der lfd. Erträge
Bezüge der gewählten Organe	96.462	45	40	2,3%	der lfd. Erträge
Verwaltungs- und Betriebsaufwand-ohne 2, 3 mit 4	1.038.585	480	138	25,1%	der lfd. Erträge
Instandhaltungen	73.077	34	20	1,8%	der lfd. Erträge
laufende Ausgaben	3.565.281	1.649	126	86,1%	der lfd. Erträge

*) davon Landesumlage	146.273	68		3,5%	der lfd. Erträge
*) davon Sozialleistungen an das Land	413.398	191		10,0%	der lfd. Erträge

Kassenbestand per 31.12.2016	64.745	30	154	
offene Forderungen	714.310	(schließliche Reste des OH, des AOH und der DL)		
offene Verbindlichkeiten (inkl. Rücklagen)	617.515			

Rundungsdifferenzen sind möglich

Rang # = Platzierung nach Pro-Kopf-Werten innerhalb der bgld. Gemeinden

Gemeinde: Baumgarten

Gemeindestatus: Gemeinde

PLZ: 7021 GKZ: 10617 Einwohner laut Registerzählung 2014: 873

politischer Bezirk: Mattersburg

	EURO		EURO
Gesamteinnahmen ¹⁾	1.940.036	Gesamtausgaben ¹⁾	1.692.449
¹⁾ ohne Zuführungen und Investitions- und Tilgungszuschüsse		¹⁾ ohne Zuführungen und Investitions- und Tilgungszuschüsse	
Davon Erträge:		Davon Aufwendungen:	
Steuern und Abgaben	150.839	Personalkosten	222.597
Abgabenertragsanteile	642.732	Bezüge der gewählten Organe	57.042
Gebühren	136.182	Verwaltungs- und Betriebsaufwand-ohne 2	460.107
Transferzahlungen	55.788	Zinsen für Finanzschulden	1.601
Bedarfs- und Finanzzuweisungen lfd.	184.661	Transferzahlungen	267.495
Sonstige laufende Erträge	81.042	Sonstige laufende Aufwendungen 4)	0
Laufende Erträge	1.251.245	Laufende Aufwendungen	1.008.842
Einmalige Erträge	13.272	Instandhaltungen 2)	21.243
Kapitaltransfer	0	Kapitaltransfer und sonstige einmalige	0
Gesamterträge	1.264.516	Gesamtaufwendungen	1.030.084
Davon Transaktionen:		Davon Transaktionen:	
Veräußerungen von Vermögen	0	Erwerb von Vermögen	662.365
Darlehensaufnahmen	500.000	Rückzahlung von Finanzschulden	0
Rücklagenentnahmen	0	Rücklagenzuführungen	0
Vorjahresüberschuss	175.520	Vorjahresabgang	0
Vermögens- und Finanztransaktionen	675.520	Vermögens- und Finanztransaktionen	662.365

	EURO	Pro-Kopf	Rang #	
Gebarungsergebnis	247.587	284	84	
Jahresergebnis	72.067	83	53	
Finanzierungssaldo (Maastricht-Ergebnis)	-370.493	-424	159	0
Finanzspitze (= lfd. Erträge – lfd. Ausgaben)	234.432	269	46	18,7% der lfd. Erträge

	EURO	Pro-Kopf	Rang #
Schulden gesamt	509.922	584	54
Schulden für den öffentlichen Haushalt	500.000	573	132
Schulden für marktbestimmte Betriebe	9.922	11	10

Haftungen: 78.181

	EURO	Pro-Kopf	Rang #		
Schuldendienst gesamt	1.601	2	6	0,1%	der lfd. Erträge
SD für den öffentlichen Haushalt	0	0	1	0,0%	der lfd. Erträge
SD für marktbestimmte Betriebe	1.601	2	10	0,1%	der lfd. Erträge
Leasing- Miet- und sonst. Refinanzierung 3)	61.360	70	123	4,9%	der lfd. Erträge

	EURO	Pro-Kopf	Rang #		
Refinanzierungsaufwand gesamt	62.961	72	23	5,0%	der lfd. Erträge
Personalkosten	222.597	255	7	17,8%	der lfd. Erträge
laufende Transferleistungen *)	267.495	306	88	21,4%	der lfd. Erträge
Bezüge der gewählten Organe	57.042	65	115	4,6%	der lfd. Erträge
Verwaltungs- und Betriebsaufwand-ohne 2, 3 mit 4	398.747	457	129	31,9%	der lfd. Erträge
Instandhaltungen	21.243	24	9	1,7%	der lfd. Erträge
laufende Ausgaben	1.030.084	1.180	13	82,3%	der lfd. Erträge

*) davon Landesumlage	47.581	55		3,8%	der lfd. Erträge
*) davon Sozialleistungen an das Land	158.492	182		12,7%	der lfd. Erträge

Kassenbestand per 31.12.2016	323.856	371	79		
offene Forderungen	103.585	(schließliche Reste des OH, des AOH und der DL)			
offene Verbindlichkeiten (inkl. Rücklagen)	179.854				

Rundungsdifferenzen sind möglich

Rang # = Platzierung nach Pro-Kopf-Werten innerhalb der bgld. Gemeinden

Gemeinde: Draßburg

Gemeindestatus: Gemeinde

PLZ: 7021 GKZ: 10601 Einwohner laut Registerzählung 2014: 1.183

politischer Bezirk: Mattersburg

	EURO		EURO
Gesamteinnahmen ¹⁾	2.020.694	Gesamtausgaben ¹⁾	1.926.490
¹⁾ ohne Zuführungen und Investitions- und Tilgungszuschüsse		¹⁾ ohne Zuführungen und Investitions- und Tilgungszuschüsse	
Davon Erträge:		Davon Aufwendungen:	
Steuern und Abgaben	154.797	Personalkosten	708.476
Abgabenertragsanteile	863.123	Bezüge der gewählten Organe	65.442
Gebühren	94.845	Verwaltungs- und Betriebsaufwand-ohne 2	523.627
Transferzahlungen	138.180	Zinsen für Finanzschulden	4.113
Bedarfs- und Finanzzuweisungen lfd.	418.425	Transferzahlungen	334.903
Sonstige laufende Erträge	189.643	Sonstige laufende Aufwendungen 4)	0
Laufende Erträge	1.859.012	Laufende Aufwendungen	1.636.561
Einmalige Erträge	0	Instandhaltungen 2)	23.100
Kapitaltransfer	62.302	Kapitaltransfer und sonstige einmalige	75.500
Gesamterträge	1.921.313	Gesamtaufwendungen	1.735.161
Davon Transaktionen:		Davon Transaktionen:	
Veräußerungen von Vermögen	0	Erwerb von Vermögen	149.529
Darlehensaufnahmen	0	Rückzahlung von Finanzschulden	41.800
Rücklagenentnahmen	0	Rücklagenzuführungen	0
Vorjahresüberschuss	99.381	Vorjahresabgang	0
Vermögens- und Finanztransaktionen	99.381	Vermögens- und Finanztransaktionen	191.329

	EURO	Pro-Kopf	Rang #	
Gebarungsergebnis	94.204	80	136	
Jahresergebnis	-5.177	-4	107	
Finanzierungssaldo (Maastricht-Ergebnis)	36.623	31	89	0
Finanzspitze (= lfd. Erträge – lfd. Ausgaben)	157.551	133	108	8,5% der lfd. Erträge

	EURO	Pro-Kopf	Rang #
Schulden gesamt	325.692	275	26
Schulden für den öffentlichen Haushalt	284.301	240	98
Schulden für marktbestimmte Betriebe	41.391	35	14

Haftungen: 108.292

	EURO	Pro-Kopf	Rang #	
Schuldendienst gesamt	45.913	39	24	2,5% der lfd. Erträge
SD für den öffentlichen Haushalt	42.016	36	111	2,3% der lfd. Erträge
SD für marktbestimmte Betriebe	3.897	3	15	0,2% der lfd. Erträge
Leasing- Miet- und sonst. Refinanzierung 3)	63.729	54	109	3,4% der lfd. Erträge

	EURO	Pro-Kopf	Rang #	
Refinanzierungsaufwand gesamt	109.641	93	45	5,9% der lfd. Erträge
Personalkosten	708.476	599	155	38,1% der lfd. Erträge
laufende Transferleistungen *)	334.903	283	64	18,0% der lfd. Erträge
Bezüge der gewählten Organe	65.442	55	86	3,5% der lfd. Erträge
Verwaltungs- und Betriebsaufwand-ohne 2, 3 mit 4	459.899	389	100	24,7% der lfd. Erträge
Instandhaltungen	23.100	20	6	1,2% der lfd. Erträge
laufende Ausgaben	1.701.461	1.438	87	91,5% der lfd. Erträge

*) davon Landesumlage	52.913	45		2,8% der lfd. Erträge
*) davon Sozialleistungen an das Land	187.464	158		10,1% der lfd. Erträge

Kassenbestand per 31.12.2016	105.244	89	138	
offene Forderungen	80.327	(schließliche Reste des OH, des AOH und der DL)		
offene Verbindlichkeiten (inkl. Rücklagen)	91.367			

Rundungsdifferenzen sind möglich

Rang # = Platzierung nach Pro-Kopf-Werten innerhalb der bgld. Gemeinden

Gemeinde: Forchtenstein

Gemeindestatus: Gemeinde

PLZ: 7212 GKZ: 10602 Einwohner laut Registerzählung 2014: 2.777

politischer Bezirk: Mattersburg

	EURO		EURO
Gesamteinnahmen ¹⁾	7.980.860	Gesamtausgaben ¹⁾	5.900.508
¹⁾ ohne Zuführungen und Investitions- und Tilgungszuschüsse		¹⁾ ohne Zuführungen und Investitions- und Tilgungszuschüsse	
Davon Erträge:		Davon Aufwendungen:	
Steuern und Abgaben	512.723	Personalkosten	1.272.121
Abgabenertragsanteile	2.041.290	Bezüge der gewählten Organe	106.884
Gebühren	339.073	Verwaltungs- und Betriebsaufwand-ohne 2	1.211.582
Transferzahlungen	68.021	Zinsen für Finanzschulden	14.072
Bedarfs- und Finanzzuweisungen lfd.	664.323	Transferzahlungen	921.648
Sonstige laufende Erträge	905.018	Sonstige laufende Aufwendungen 4)	0
Laufende Erträge	4.530.447	Laufende Aufwendungen	3.526.307
Einmalige Erträge	196.700	Instandhaltungen 2)	160.106
Kapitaltransfer	58.337	Kapitaltransfer und sonstige einmalige	7.500
Gesamterträge	4.785.485	Gesamtaufwendungen	3.693.913
Davon Transaktionen:		Davon Transaktionen:	
Veräußerungen von Vermögen	2.120	Erwerb von Vermögen	1.759.565
Darlehensaufnahmen	1.130.000	Rückzahlung von Finanzschulden	131.658
Rücklagenentnahmen	0	Rücklagenzuführungen	315.371
Vorjahresüberschuss	2.063.255	Vorjahresabgang	0
Vermögens- und Finanztransaktionen	3.195.375	Vermögens- und Finanztransaktionen	2.206.595

	EURO	Pro-Kopf	Rang #	
Gebarungsergebnis	2.080.352	749	18	
Jahresergebnis	17.097	6	98	
Finanzierungssaldo (Maastricht-Ergebnis)	145.682	52	77	0
Finanzspitze (= lfd. Erträge – lfd. Ausgaben)	909.077	327	25	20,1% der lfd. Erträge

	EURO	Pro-Kopf	Rang #
Schulden gesamt	2.732.452	984	99
Schulden für den öffentlichen Haushalt	562.201	202	94
Schulden für marktbestimmte Betriebe	2.170.250	782	120

Haftungen: 282.814

	EURO	Pro-Kopf	Rang #		
Schuldendienst gesamt	145.730	52	40	3,2%	der lfd. Erträge
SD für den öffentlichen Haushalt	71.123	26	96	1,6%	der lfd. Erträge
SD für marktbestimmte Betriebe	74.607	27	47	1,6%	der lfd. Erträge
Leasing- Miet- und sonst. Refinanzierung 3)	139.201	50	106	3,1%	der lfd. Erträge

	EURO	Pro-Kopf	Rang #		
Refinanzierungsaufwand gesamt	284.931	103	56	6,3%	der lfd. Erträge
Personalkosten	1.272.121	458	85	28,1%	der lfd. Erträge
laufende Transferleistungen *)	921.648	332	106	20,3%	der lfd. Erträge
Bezüge der gewählten Organe	106.884	38	20	2,4%	der lfd. Erträge
Verwaltungs- und Betriebsaufwand-ohne 2, 3 mit 4	1.072.381	386	96	23,7%	der lfd. Erträge
Instandhaltungen	160.106	58	62	3,5%	der lfd. Erträge
laufende Ausgaben	3.818.071	1.375	62	84,3%	der lfd. Erträge

*) davon Landesumlage	126.427	46		2,8%	der lfd. Erträge
*) davon Sozialleistungen an das Land	470.241	169		10,4%	der lfd. Erträge

	EURO	Pro-Kopf	Rang #
Kassenbestand per 31.12.2016	2.454.126	884	20
offene Forderungen	218.178	(schließliche Reste des OH, des AOH und der DL)	
offene Verbindlichkeiten (inkl. Rücklagen)	591.952		

Rundungsdifferenzen sind möglich

Rang # = Platzierung nach Pro-Kopf-Werten innerhalb der bgld. Gemeinden

Anmerkung: Es gab Differenzen zum RA in Papierform beim Schuldendienst.

Gemeinde: **Hirm**

Gemeindestatus: **Gemeinde**

PLZ: 7024 GKZ: 10603 Einwohner laut Registerzählung 2014: 959

politischer Bezirk: **Mattersburg**

	EURO		EURO
Gesamteinnahmen ¹⁾	2.486.466	Gesamtausgaben ¹⁾	2.332.666
¹⁾ ohne Zuführungen und Investitions- und Tilgungszuschüsse		¹⁾ ohne Zuführungen und Investitions- und Tilgungszuschüsse	
Davon Erträge:		Davon Aufwendungen:	
Steuern und Abgaben	359.048	Personalkosten	582.771
Abgabenertragsanteile	680.282	Bezüge der gewählten Organe	64.717
Gebühren	115.170	Verwaltungs- und Betriebsaufwand-ohne 2	584.554
Transferzahlungen	20	Zinsen für Finanzschulden	4.563
Bedarfs- und Finanzzuweisungen lfd.	225.778	Transferzahlungen	340.688
Sonstige laufende Erträge	121.303	Sonstige laufende Aufwendungen 4)	0
Laufende Erträge	1.501.601	Laufende Aufwendungen	1.577.292
Einmalige Erträge	3.692	Instandhaltungen 2)	13.977
Kapitaltransfer	637.413	Kapitaltransfer und sonstige einmalige	0
Gesamterträge	2.142.706	Gesamtaufwendungen	1.591.269
Davon Transaktionen:		Davon Transaktionen:	
Veräußerungen von Vermögen	0	Erwerb von Vermögen	161.538
Darlehensaufnahmen	220.000	Rückzahlung von Finanzschulden	579.475
Rücklagenentnahmen	75.133	Rücklagenzuführungen	384
Vorjahresüberschuss	48.627	Vorjahresabgang	0
Vermögens- und Finanztransaktionen	343.760	Vermögens- und Finanztransaktionen	741.397

	EURO	Pro-Kopf	Rang #	
Gebarungsergebnis	153.800	160	118	
Jahresergebnis	105.174	110	44	vorz. Tilgung
Finanzierungssaldo (Maastricht-Ergebnis)	375.872	392	6	220.000
Finanzspitze (= lfd. Erträge – lfd. Ausgaben)	-665.450	-694	170	- der lfd. Erträge

	EURO	Pro-Kopf	Rang #
Schulden gesamt	677.758	707	69
Schulden für den öffentlichen Haushalt	419.753	438	122
Schulden für marktbestimmte Betriebe	258.005	269	54

Haftungen: 56.536

	EURO	Pro-Kopf	Rang #		
Schuldendienst gesamt	584.037	609	169	38,9%	der lfd. Erträge
SD für den öffentlichen Haushalt	568.626	593	170	37,9%	der lfd. Erträge
SD für marktbestimmte Betriebe	15.411	16	27	1,0%	der lfd. Erträge
Leasing- Miet- und sonst. Refinanzierung 3)	11.029	12	38	0,7%	der lfd. Erträge

	EURO	Pro-Kopf	Rang #		
Refinanzierungsaufwand gesamt	595.066	621	168	39,6%	der lfd. Erträge
Personalkosten	582.771	608	158	38,8%	der lfd. Erträge
laufende Transferleistungen *)	340.688	355	116	22,7%	der lfd. Erträge
Bezüge der gewählten Organe	64.717	67	122	4,3%	der lfd. Erträge
Verwaltungs- und Betriebsaufwand-ohne 2, 3 mit 4	573.525	598	161	38,2%	der lfd. Erträge
Instandhaltungen	13.977	15	3	0,9%	der lfd. Erträge
laufende Ausgaben	2.170.743	2.264	165	144,6	der lfd. Erträge

*) davon Landesumlage	88.505	92		5,9%	der lfd. Erträge
*) davon Sozialleistungen an das Land	193.869	202		12,9%	der lfd. Erträge

	EURO	Pro-Kopf	Rang #
Kassenbestand per 31.12.2016	246.009	257	104
offene Forderungen	16.468	(schließliche Reste des OH, des AOH und der DL)	
offene Verbindlichkeiten (inkl. Rücklagen)	108.677		

Rundungsdifferenzen sind möglich

Rang # = Platzierung nach Pro-Kopf-Werten innerhalb der bgld. Gemeinden

Gemeinde: Krensdorf

Gemeindestatus: Gemeinde

PLZ: 7031 GKZ: 10619 Einwohner laut Registerzählung 2014: 612

politischer Bezirk: Mattersburg

	EURO		EURO
Gesamteinnahmen ¹⁾	2.063.782	Gesamtausgaben ¹⁾	1.198.113
¹⁾ ohne Zuführungen und Investitions- und Tilgungszuschüsse		¹⁾ ohne Zuführungen und Investitions- und Tilgungszuschüsse	
Davon Erträge:		Davon Aufwendungen:	
Steuern und Abgaben	59.403	Personalkosten	303.430
Abgabenertragsanteile	450.491	Bezüge der gewählten Organe	55.344
Gebühren	59.893	Verwaltungs- und Betriebsaufwand-ohne 2	201.941
Transferzahlungen	978	Zinsen für Finanzschulden	2.986
Bedarfs- und Finanzzuweisungen lfd.	261.601	Transferzahlungen	136.692
Sonstige laufende Erträge	230.032	Sonstige laufende Aufwendungen 4)	0
Laufende Erträge	1.062.397	Laufende Aufwendungen	700.393
Einmalige Erträge	58.124	Instandhaltungen 2)	22.840
Kapitaltransfer	0	Kapitaltransfer und sonstige einmalige	0
Gesamterträge	1.120.521	Gesamtaufwendungen	723.234
Davon Transaktionen:		Davon Transaktionen:	
Veräußerungen von Vermögen	287.090	Erwerb von Vermögen	411.669
Darlehensaufnahmen	250.000	Rückzahlung von Finanzschulden	63.210
Rücklagenentnahmen	0	Rücklagenzuführungen	0
Vorjahresüberschuss	406.171	Vorjahresabgang	0
Vermögens- und Finanztransaktionen	943.261	Vermögens- und Finanztransaktionen	474.879

	EURO	Pro-Kopf	Rang #	
Gebarungsergebnis	865.670	1.414	5	
Jahresergebnis	459.498	751	2	
Finanzierungssaldo (Maastricht-Ergebnis)	257.256	420	4	0
Finanzspitze (= lfd. Erträge – lfd. Ausgaben)	334.077	546	4	31,4% der lfd. Erträge

	EURO	Pro-Kopf	Rang #
Schulden gesamt	835.905	1.366	126
Schulden für den öffentlichen Haushalt	653.722	1.068	154
Schulden für marktbestimmte Betriebe	182.182	298	55

Haftungen: 38.108

	EURO	Pro-Kopf	Rang #		
Schuldendienst gesamt	66.196	108	100	6,2%	der lfd. Erträge
SD für den öffentlichen Haushalt	49.972	82	151	4,7%	der lfd. Erträge
SD für marktbestimmte Betriebe	16.224	27	45	1,5%	der lfd. Erträge
Leasing- Miet- und sonst. Refinanzierung 3)	27.599	45	98	2,6%	der lfd. Erträge

	EURO	Pro-Kopf	Rang #		
Refinanzierungsaufwand gesamt	93.795	153	93	8,8%	der lfd. Erträge
Personalkosten	303.430	496	114	28,6%	der lfd. Erträge
laufende Transferleistungen *)	136.692	223	4	12,9%	der lfd. Erträge
Bezüge der gewählten Organe	55.344	90	153	5,2%	der lfd. Erträge
Verwaltungs- und Betriebsaufwand-ohne 2, 3 mit 4	174.342	285	21	16,4%	der lfd. Erträge
Instandhaltungen	22.840	37	25	2,1%	der lfd. Erträge
laufende Ausgaben	786.444	1.285	37	74,0%	der lfd. Erträge

*) davon Landesumlage	18.042	29		1,7%	der lfd. Erträge
*) davon Sozialleistungen an das Land	92.547	151		8,7%	der lfd. Erträge

Kassenbestand per 31.12.2016	503.770	823	25		
offene Forderungen	408.644	(schließliche Reste des OH, des AOH und der DL)			
offene Verbindlichkeiten (inkl. Rücklagen)	46.745				

Rundungsdifferenzen sind möglich

Rang # = Platzierung nach Pro-Kopf-Werten innerhalb der bgld. Gemeinden

Gemeinde: Loipersbach

Gemeindestatus: Gemeinde

PLZ: 7020 GKZ: 10604 Einwohner laut Registerzählung 2014: 1.221

politischer Bezirk: Mattersburg

	EURO		EURO
Gesamteinnahmen ¹⁾	2.517.429	Gesamtausgaben ¹⁾	1.516.762
¹⁾ ohne Zuführungen und Investitions- und Tilgungszuschüsse		¹⁾ ohne Zuführungen und Investitions- und Tilgungszuschüsse	
Davon Erträge:		Davon Aufwendungen:	
Steuern und Abgaben	159.987	Personalkosten	542.024
Abgabenertragsanteile	902.921	Bezüge der gewählten Organe	63.209
Gebühren	160.892	Verwaltungs- und Betriebsaufwand-ohne 2	315.079
Transferzahlungen	1.567	Zinsen für Finanzschulden	0
Bedarfs- und Finanzzuweisungen lfd.	294.859	Transferzahlungen	312.297
Sonstige laufende Erträge	141.866	Sonstige laufende Aufwendungen 4)	0
Laufende Erträge	1.662.092	Laufende Aufwendungen	1.232.609
Einmalige Erträge	996	Instandhaltungen 2)	134.975
Kapitaltransfer	0	Kapitaltransfer und sonstige einmalige	107.720
Gesamterträge	1.663.088	Gesamtaufwendungen	1.475.304
Davon Transaktionen:		Davon Transaktionen:	
Veräußerungen von Vermögen	0	Erwerb von Vermögen	41.458
Darlehensaufnahmen	0	Rückzahlung von Finanzschulden	0
Rücklagenentnahmen	0	Rücklagenzuführungen	0
Vorjahresüberschuss	854.341	Vorjahresabgang	0
Vermögens- und Finanztransaktionen	854.341	Vermögens- und Finanztransaktionen	41.458

	EURO	Pro-Kopf	Rang #	
Gebarungsergebnis	1.000.667	820	16	
Jahresergebnis	146.326	120	37	
Finanzierungssaldo (Maastricht-Ergebnis)	146.326	120	52	0
Finanzspitze (= lfd. Erträge – lfd. Ausgaben)	295.504	242	59	17,8% der lfd. Erträge

Schulden gesamt	0	0	1
Schulden für den öffentlichen Haushalt	0	0	1
Schulden für marktbestimmte Betriebe	0	0	1

Haftungen: 505.720

Schuldendienst gesamt	0	0	1	0,0%	der lfd. Erträge
SD für den öffentlichen Haushalt	0	0	1	0,0%	der lfd. Erträge
SD für marktbestimmte Betriebe	0	0	1	0,0%	der lfd. Erträge
Leasing- Miet- und sonst. Refinanzierung 3)	1.444	1	13	0,1%	der lfd. Erträge

Refinanzierungsaufwand gesamt	1.444	1	2	0,1%	der lfd. Erträge
Personalkosten	542.024	444	74	32,6%	der lfd. Erträge
laufende Transferleistungen *)	312.297	256	27	18,8%	der lfd. Erträge
Bezüge der gewählten Organe	63.209	52	73	3,8%	der lfd. Erträge
Verwaltungs- und Betriebsaufwand-ohne 2, 3 mit 4	313.635	257	12	18,9%	der lfd. Erträge
Instandhaltungen	134.975	111	124	8,1%	der lfd. Erträge
laufende Ausgaben	1.367.584	1.120	5	82,3%	der lfd. Erträge

*) davon Landesumlage	40.648	33		2,4%	der lfd. Erträge
*) davon Sozialleistungen an das Land	204.831	168		12,3%	der lfd. Erträge

Kassenbestand per 31.12.2016	986.870	808	27	
offene Forderungen	23.186	(schließliche Reste des OH, des AOH und der DL)		
offene Verbindlichkeiten (inkl. Rücklagen)	9.389			

Rundungsdifferenzen sind möglich

Rang # = Platzierung nach Pro-Kopf-Werten innerhalb der bgld. Gemeinden

Gemeinde: Marz

Gemeindestatus: Gemeinde

PLZ: 7221 GKZ: 10605 Einwohner laut Registerzählung 2014: 2.033

politischer Bezirk: Mattersburg

	EURO		EURO
Gesamteinnahmen ¹⁾	4.220.214	Gesamtausgaben ¹⁾	3.539.215
¹⁾ ohne Zuführungen und Investitions- und Tilgungszuschüsse		¹⁾ ohne Zuführungen und Investitions- und Tilgungszuschüsse	
Davon Erträge:		Davon Aufwendungen:	
Steuern und Abgaben	668.455	Personalkosten	765.580
Abgabenertragsanteile	1.481.471	Bezüge der gewählten Organe	93.590
Gebühren	303.101	Verwaltungs- und Betriebsaufwand-ohne 2	653.867
Transferzahlungen	8.484	Zinsen für Finanzschulden	27.805
Bedarfs- und Finanzzuweisungen lfd.	389.215	Transferzahlungen	691.479
Sonstige laufende Erträge	571.769	Sonstige laufende Aufwendungen 4)	0
Laufende Erträge	3.422.494	Laufende Aufwendungen	2.232.320
Einmalige Erträge	22.352	Instandhaltungen 2)	149.983
Kapitaltransfer	26.087	Kapitaltransfer und sonstige einmalige	76.000
Gesamterträge	3.470.933	Gesamtaufwendungen	2.458.303
Davon Transaktionen:		Davon Transaktionen:	
Veräußerungen von Vermögen	315.552	Erwerb von Vermögen	649.139
Darlehensaufnahmen	0	Rückzahlung von Finanzschulden	431.773
Rücklagenentnahmen	0	Rücklagenzuführungen	0
Vorjahresüberschuss	433.729	Vorjahresabgang	0
Vermögens- und Finanztransaktionen	749.281	Vermögens- und Finanztransaktionen	1.080.912

	EURO	Pro-Kopf	Rang #	
Gebarungsergebnis	680.999	335	70	
Jahresergebnis	247.270	122	36	
Finanzierungssaldo (Maastricht-Ergebnis)	746.286	367	8	0
Finanzspitze (= lfd. Erträge – lfd. Ausgaben)	630.771	310	29	18,4% der lfd. Erträge

	EURO	Pro-Kopf	Rang #
Schulden gesamt	3.679.604	1.810	148
Schulden für den öffentlichen Haushalt	2.583.028	1.271	161
Schulden für marktbestimmte Betriebe	1.096.576	539	96

Haftungen: 370.150

	EURO	Pro-Kopf	Rang #		
Schuldendienst gesamt	459.578	226	146	13,4%	der lfd. Erträge
SD für den öffentlichen Haushalt	341.182	168	165	10,0%	der lfd. Erträge
SD für marktbestimmte Betriebe	118.395	58	90	3,5%	der lfd. Erträge
Leasing- Miet- und sonst. Refinanzierung 3)	71.950	35	80	2,1%	der lfd. Erträge

	EURO	Pro-Kopf	Rang #		
Refinanzierungsaufwand gesamt	531.528	261	132	15,5%	der lfd. Erträge
Personalkosten	765.580	377	34	22,4%	der lfd. Erträge
laufende Transferleistungen *)	691.479	340	110	20,2%	der lfd. Erträge
Bezüge der gewählten Organe	93.590	46	51	2,7%	der lfd. Erträge
Verwaltungs- und Betriebsaufwand-ohne 2, 3 mit 4	581.917	286	22	17,0%	der lfd. Erträge
Instandhaltungen	149.983	74	83	4,4%	der lfd. Erträge
laufende Ausgaben	2.814.076	1.384	66	82,2%	der lfd. Erträge

*) davon Landesumlage	147.596	73		4,3%	der lfd. Erträge
*) davon Sozialleistungen an das Land	383.108	188		11,2%	der lfd. Erträge

Kassenbestand per 31.12.2016	608.928	300	96	
offene Forderungen	134.015	(schließliche Reste des OH, des AOH und der DL)		
offene Verbindlichkeiten (inkl. Rücklagen)	61.945			

Rundungsdifferenzen sind möglich

Rang # = Platzierung nach Pro-Kopf-Werten innerhalb der bgld. Gemeinden

Gemeinde: Mattersburg

Gemeindestatus: Stadtgemeinde

PLZ: 7210 GKZ: 10606 Einwohner laut Registerzählung 2014: 7.167

politischer Bezirk: Mattersburg

	EURO		EURO
Gesamteinnahmen ¹⁾	16.861.982	Gesamtausgaben ¹⁾	15.725.253
¹⁾ ohne Zuführungen und Investitions- und Tilgungszuschüsse		¹⁾ ohne Zuführungen und Investitions- und Tilgungszuschüsse	
Davon Erträge:		Davon Aufwendungen:	
Steuern und Abgaben	3.034.211	Personalkosten	4.338.098
Abgabenertragsanteile	5.155.556	Bezüge der gewählten Organe	142.637
Gebühren	1.181.021	Verwaltungs- und Betriebsaufwand-ohne 2	4.064.967
Transferzahlungen	49.142	Zinsen für Finanzschulden	52.301
Bedarfs- und Finanzzuweisungen lfd.	1.271.028	Transferzahlungen	2.911.676
Sonstige laufende Erträge	2.463.385	Sonstige laufende Aufwendungen 4)	0
Laufende Erträge	13.154.343	Laufende Aufwendungen	11.509.679
Einmalige Erträge	241.184	Instandhaltungen 2)	721.248
Kapitaltransfer	327.407	Kapitaltransfer und sonstige einmalige	757.341
Gesamterträge	13.722.935	Gesamtaufwendungen	12.988.268
Davon Transaktionen:		Davon Transaktionen:	
Veräußerungen von Vermögen	158.835	Erwerb von Vermögen	2.262.832
Darlehensaufnahmen	2.040.000	Rückzahlung von Finanzschulden	474.152
Rücklagenentnahmen	0	Rücklagenzuführungen	0
Vorjahresüberschuss	940.213	Vorjahresabgang	0
Vermögens- und Finanztransaktionen	3.139.048	Vermögens- und Finanztransaktionen	2.736.984

	EURO	Pro-Kopf	Rang #	
Gebarungsergebnis	1.136.730	159	119	
Jahresergebnis	196.517	27	79	
Finanzierungssaldo (Maastricht-Ergebnis)	-252.139	-35	121	0
Finanzspitze (= lfd. Erträge – lfd. Ausgaben)	690.448	96	122	5,2% der lfd. Erträge

	EURO	Pro-Kopf	Rang #
Schulden gesamt	7.858.594	1.096	112
Schulden für den öffentlichen Haushalt	4.142.870	578	134
Schulden für marktbestimmte Betriebe	3.715.723	518	92

Haftungen: 8.035.013

	EURO	Pro-Kopf	Rang #		
Schuldendienst gesamt	526.452	73	68	4,0%	der lfd. Erträge
SD für den öffentlichen Haushalt	217.256	30	101	1,7%	der lfd. Erträge
SD für marktbestimmte Betriebe	309.197	43	75	2,4%	der lfd. Erträge
Leasing- Miet- und sonst. Refinanzierung 3)	1.655.671	231	169	12,6%	der lfd. Erträge

	EURO	Pro-Kopf	Rang #		
Refinanzierungsaufwand gesamt	2.182.123	304	146	16,6%	der lfd. Erträge
Personalkosten	4.338.098	605	157	33,0%	der lfd. Erträge
laufende Transferleistungen *)	2.911.676	406	138	22,1%	der lfd. Erträge
Bezüge der gewählten Organe	142.637	20	3	1,1%	der lfd. Erträge
Verwaltungs- und Betriebsaufwand-ohne 2, 3 mit 4	2.409.296	336	58	18,3%	der lfd. Erträge
Instandhaltungen	721.248	101	112	5,5%	der lfd. Erträge
laufende Ausgaben	12.705.079	1.773	140	96,6%	der lfd. Erträge

*) davon Landesumlage	705.387	98		5,4%	der lfd. Erträge
*) davon Sozialleistungen an das Land	1.512.700	211		11,5%	der lfd. Erträge

	EURO	Pro-Kopf	Rang #
Kassenbestand per 31.12.2016	207.617	29	156
offene Forderungen	1.252.696	(schließliche Reste des OH, des AOH und der DL)	
offene Verbindlichkeiten (inkl. Rücklagen)	323.583		

Rundungsdifferenzen sind möglich

Rang # = Platzierung nach Pro-Kopf-Werten innerhalb der bgld. Gemeinden

Gemeinde: Neudörfel

Gemeindestatus: Marktgemeinde

PLZ: 7201 GKZ: 10607 Einwohner laut Registerzählung 2014: 4.375

politischer Bezirk: Mattersburg

	EURO		EURO
Gesamteinnahmen ¹⁾	9.978.369	Gesamtausgaben ¹⁾	9.182.483
¹⁾ ohne Zuführungen und Investitions- und Tilgungszuschüsse		¹⁾ ohne Zuführungen und Investitions- und Tilgungszuschüsse	
Davon Erträge:		Davon Aufwendungen:	
Steuern und Abgaben	2.281.078	Personalkosten	2.141.997
Abgabenertragsanteile	3.068.694	Bezüge der gewählten Organe	200.527
Gebühren	660.792	Verwaltungs- und Betriebsaufwand-ohne 2	2.623.741
Transferzahlungen	4.252	Zinsen für Finanzschulden	86.925
Bedarfs- und Finanzzuweisungen lfd.	719.625	Transferzahlungen	1.724.996
Sonstige laufende Erträge	1.836.596	Sonstige laufende Aufwendungen 4)	0
Laufende Erträge	8.571.035	Laufende Aufwendungen	6.778.186
Einmalige Erträge	9.838	Instandhaltungen 2)	200.068
Kapitaltransfer	328.995	Kapitaltransfer und sonstige einmalige	134.508
Gesamterträge	8.909.867	Gesamtaufwendungen	7.112.762
Davon Transaktionen:		Davon Transaktionen:	
Veräußerungen von Vermögen	81.941	Erwerb von Vermögen	1.352.851
Darlehensaufnahmen	234.593	Rückzahlung von Finanzschulden	707.102
Rücklagenentnahmen	9.064	Rücklagenzuführungen	9.769
Vorjahresüberschuss	742.903	Vorjahresabgang	0
Vermögens- und Finanztransaktionen	1.068.501	Vermögens- und Finanztransaktionen	2.069.721

	EURO	Pro-Kopf	Rang #	
Gebarungsergebnis	795.886	182	112	
Jahresergebnis	52.982	12	93	
Finanzierungssaldo (Maastricht-Ergebnis)	559.445	128	47	0
Finanzspitze (= lfd. Erträge – lfd. Ausgaben)	890.968	204	75	10,4% der lfd. Erträge

Schulden gesamt	5.555.227	1.270	120
Schulden für den öffentlichen Haushalt	2.495.400	570	131
Schulden für marktbestimmte Betriebe	3.059.826	699	112

Haftungen: 3.338.252

Schuldendienst gesamt	794.027	181	136	9,3%	der lfd. Erträge
SD für den öffentlichen Haushalt	478.689	109	158	5,6%	der lfd. Erträge
SD für marktbestimmte Betriebe	315.339	72	104	3,7%	der lfd. Erträge
Leasing- Miet- und sonst. Refinanzierung 3)	478.149	109	144	5,6%	der lfd. Erträge

Refinanzierungsaufwand gesamt	1.272.176	291	141	14,8%	der lfd. Erträge
Personalkosten	2.141.997	490	109	25,0%	der lfd. Erträge
laufende Transferleistungen *)	1.724.996	394	135	20,1%	der lfd. Erträge
Bezüge der gewählten Organe	200.527	46	48	2,3%	der lfd. Erträge
Verwaltungs- und Betriebsaufwand-ohne 2, 3 mit 4	2.145.592	490	141	25,0%	der lfd. Erträge
Instandhaltungen	200.068	46	37	2,3%	der lfd. Erträge
laufende Ausgaben	7.685.355	1.757	138	89,7%	der lfd. Erträge

*) davon Landesumlage	486.034	111		5,7%	der lfd. Erträge
*) davon Sozialleistungen an das Land	942.123	215		11,0%	der lfd. Erträge

Kassenbestand per 31.12.2016	1.030.180	235	107
offene Forderungen	656.241	(schließliche Reste des OH, des AOH und der DL)	
offene Verbindlichkeiten (inkl. Rücklagen)	890.535		

Rundungsdifferenzen sind möglich

Rang # = Platzierung nach Pro-Kopf-Werten innerhalb der bgld. Gemeinden

Gemeinde: Pöttelsdorf

Gemeindestatus: Gemeinde

PLZ: 7023 GKZ: 10608 Einwohner laut Registerzählung 2014: 715

politischer Bezirk: Mattersburg

	EURO		EURO
Gesamteinnahmen ¹⁾	2.046.919	Gesamtausgaben ¹⁾	1.629.796
¹⁾ ohne Zuführungen und Investitions- und Tilgungszuschüsse		¹⁾ ohne Zuführungen und Investitions- und Tilgungszuschüsse	
Davon Erträge:		Davon Aufwendungen:	
Steuern und Abgaben	592.899	Personalkosten	496.560
Abgabenertragsanteile	495.059	Bezüge der gewählten Organe	52.434
Gebühren	108.751	Verwaltungs- und Betriebsaufwand-ohne 2	388.900
Transferzahlungen	2.065	Zinsen für Finanzschulden	1.952
Bedarfs- und Finanzzuweisungen lfd.	229.253	Transferzahlungen	455.075
Sonstige laufende Erträge	189.794	Sonstige laufende Aufwendungen 4)	0
Laufende Erträge	1.617.822	Laufende Aufwendungen	1.394.921
Einmalige Erträge	23.213	Instandhaltungen 2)	180.024
Kapitaltransfer	38.127	Kapitaltransfer und sonstige einmalige	30.900
Gesamterträge	1.679.162	Gesamtaufwendungen	1.605.845
Davon Transaktionen:		Davon Transaktionen:	
Veräußerungen von Vermögen	0	Erwerb von Vermögen	12.610
Darlehensaufnahmen	0	Rückzahlung von Finanzschulden	11.341
Rücklagenentnahmen	0	Rücklagenzuführungen	0
Vorjahresüberschuss	367.757	Vorjahresabgang	0
Vermögens- und Finanztransaktionen	367.757	Vermögens- und Finanztransaktionen	23.951

	EURO	Pro-Kopf	Rang #	
Gebarungsergebnis	417.123	583	34	
Jahresergebnis	49.366	69	59	
Finanzierungssaldo (Maastricht-Ergebnis)	58.449	82	64	0
Finanzspitze (= lfd. Erträge – lfd. Ausgaben)	54.750	77	131	3,4% der lfd. Erträge

	EURO	Pro-Kopf	Rang #
Schulden gesamt	230.236	322	29
Schulden für den öffentlichen Haushalt	230.236	322	111
Schulden für marktbestimmte Betriebe	0	0	1

Haftungen: 246.141

	EURO	Pro-Kopf	Rang #	
Schuldendienst gesamt	13.293	19	12	0,8% der lfd. Erträge
SD für den öffentlichen Haushalt	10.995	15	72	0,7% der lfd. Erträge
SD für marktbestimmte Betriebe	2.298	3	14	0,1% der lfd. Erträge
Leasing- Miet- und sonst. Refinanzierung 3)	58.570	82	130	3,6% der lfd. Erträge

	EURO	Pro-Kopf	Rang #	
Refinanzierungsaufwand gesamt	71.863	101	52	4,4% der lfd. Erträge
Personalkosten	496.560	694	167	30,7% der lfd. Erträge
laufende Transferleistungen *)	455.075	636	164	28,1% der lfd. Erträge
Bezüge der gewählten Organe	52.434	73	130	3,2% der lfd. Erträge
Verwaltungs- und Betriebsaufwand-ohne 2, 3 mit 4	330.330	462	131	20,4% der lfd. Erträge
Instandhaltungen	180.024	252	169	11,1% der lfd. Erträge
laufende Ausgaben	1.586.285	2.219	163	98,1% der lfd. Erträge

*) davon Landesumlage	145.819	204		9,0%	der lfd. Erträge
*) davon Sozialleistungen an das Land	199.581	279		12,3%	der lfd. Erträge

Kassenbestand per 31.12.2016	450.533	630	48	
offene Forderungen	54.032	(schließliche Reste des OH, des AOH und der DL)		
offene Verbindlichkeiten (inkl. Rücklagen)	87.442			

Rundungsdifferenzen sind möglich

Rang # = Platzierung nach Pro-Kopf-Werten innerhalb der bgld. Gemeinden

Gemeinde: Pöttsching

Gemeindestatus: Marktgemeinde

PLZ: 7033 GKZ: 10609 Einwohner laut Registerzählung 2014: 2.900

politischer Bezirk: Mattersburg

	EURO		EURO
Gesamteinnahmen ¹⁾	6.643.786	Gesamtausgaben ¹⁾	5.306.236
¹⁾ ohne Zuführungen und Investitions- und Tilgungszuschüsse		¹⁾ ohne Zuführungen und Investitions- und Tilgungszuschüsse	
Davon Erträge:		Davon Aufwendungen:	
Steuern und Abgaben	683.918	Personalkosten	1.260.824
Abgabenertragsanteile	2.143.978	Bezüge der gewählten Organe	101.304
Gebühren	344.097	Verwaltungs- und Betriebsaufwand-ohne 2	1.083.822
Transferzahlungen	-216.823	Zinsen für Finanzschulden	6.060
Bedarfs- und Finanzzuweisungen lfd.	800.734	Transferzahlungen	1.236.654
Sonstige laufende Erträge	733.336	Sonstige laufende Aufwendungen 4)	0
Laufende Erträge	4.489.242	Laufende Aufwendungen	3.688.664
Einmalige Erträge	3.638	Instandhaltungen 2)	88.904
Kapitaltransfer	255.930	Kapitaltransfer und sonstige einmalige	194
Gesamterträge	4.748.810	Gesamtaufwendungen	3.777.762
Davon Transaktionen:		Davon Transaktionen:	
Veräußerungen von Vermögen	0	Erwerb von Vermögen	1.317.253
Darlehensaufnahmen	900.000	Rückzahlung von Finanzschulden	190.648
Rücklagenentnahmen	0	Rücklagenzuführungen	1.175
Vorjahresüberschuss	994.976	Vorjahresabgang	19.399
Vermögens- und Finanztransaktionen	1.894.976	Vermögens- und Finanztransaktionen	1.528.475

	EURO	Pro-Kopf	Rang #	
Gebarungsergebnis	1.337.550	461	50	
Jahresergebnis	361.973	125	33	
Finanzierungssaldo (Maastricht-Ergebnis)	855.376	295	13	0
Finanzspitze (= lfd. Erträge – lfd. Ausgaben)	524.665	181	85	11,7% der lfd. Erträge

	EURO	Pro-Kopf	Rang #
Schulden gesamt	1.745.729	602	55
Schulden für den öffentlichen Haushalt	879.398	303	107
Schulden für marktbestimmte Betriebe	866.331	299	56

Haftungen: 142.495

	EURO	Pro-Kopf	Rang #		
Schuldendienst gesamt	196.708	68	59	4,4%	der lfd. Erträge
SD für den öffentlichen Haushalt	161.750	56	140	3,6%	der lfd. Erträge
SD für marktbestimmte Betriebe	34.958	12	23	0,8%	der lfd. Erträge
Leasing- Miet- und sonst. Refinanzierung 3)	49.480	17	47	1,1%	der lfd. Erträge

	EURO	Pro-Kopf	Rang #		
Refinanzierungsaufwand gesamt	246.187	85	35	5,5%	der lfd. Erträge
Personalkosten	1.260.824	435	67	28,1%	der lfd. Erträge
laufende Transferleistungen *)	1.236.654	426	142	27,5%	der lfd. Erträge
Bezüge der gewählten Organe	101.304	35	12	2,3%	der lfd. Erträge
Verwaltungs- und Betriebsaufwand-ohne 2, 3 mit 4	1.034.342	357	75	23,0%	der lfd. Erträge
Instandhaltungen	88.904	31	16	2,0%	der lfd. Erträge
laufende Ausgaben	3.968.215	1.368	58	88,4%	der lfd. Erträge

*) davon Landesumlage	138.139	48		3,1%	der lfd. Erträge
*) davon Sozialleistungen an das Land	504.885	174		11,2%	der lfd. Erträge

Kassenbestand per 31.12.2016	2.269.518	783	31		
offene Forderungen	222.897	(schließliche Reste des OH, des AOH und der DL)			
offene Verbindlichkeiten (inkl. Rücklagen)	1.154.865				

Rundungsdifferenzen sind möglich

Rang # = Platzierung nach Pro-Kopf-Werten innerhalb der bgld. Gemeinden

Gemeinde: Rohrbach bei Mattersburg

Gemeindestatus: Marktgemeinde

PLZ: 7222 GKZ: 10610 Einwohner laut Registerzählung 2014: 2.712

politischer Bezirk: Mattersburg

	EURO		EURO
Gesamteinnahmen ¹⁾	3.838.081	Gesamtausgaben ¹⁾	3.693.125
¹⁾ ohne Zuführungen und Investitions- und Tilgungszuschüsse		¹⁾ ohne Zuführungen und Investitions- und Tilgungszuschüsse	
Davon Erträge:		Davon Aufwendungen:	
Steuern und Abgaben	465.922	Personalkosten	927.361
Abgabenertragsanteile	2.013.143	Bezüge der gewählten Organe	109.375
Gebühren	282.067	Verwaltungs- und Betriebsaufwand-ohne 2	837.874
Transferzahlungen	48.366	Zinsen für Finanzschulden	36.042
Bedarfs- und Finanzzuweisungen lfd.	446.430	Transferzahlungen	848.290
Sonstige laufende Erträge	381.849	Sonstige laufende Aufwendungen 4)	0
Laufende Erträge	3.637.777	Laufende Aufwendungen	2.758.943
Einmalige Erträge	0	Instandhaltungen 2)	138.342
Kapitaltransfer	11.053	Kapitaltransfer und sonstige einmalige	6.004
Gesamterträge	3.648.830	Gesamtaufwendungen	2.903.288
Davon Transaktionen:		Davon Transaktionen:	
Veräußerungen von Vermögen	0	Erwerb von Vermögen	622.099
Darlehensaufnahmen	0	Rückzahlung von Finanzschulden	151.338
Rücklagenentnahmen	60.000	Rücklagenzuführungen	16.400
Vorjahresüberschuss	129.251	Vorjahresabgang	0
Vermögens- und Finanztransaktionen	189.251	Vermögens- und Finanztransaktionen	789.837

	EURO	Pro-Kopf	Rang #	
Gebarungsergebnis	144.956	53	149	
Jahresergebnis	15.705	6	99	
Finanzierungssaldo (Maastricht-Ergebnis)	18.395	7	104	0
Finanzspitze (= lfd. Erträge – lfd. Ausgaben)	589.155	217	68	16,2% der lfd. Erträge

Schulden gesamt	1.907.154	703	67
Schulden für den öffentlichen Haushalt	20.644	8	51
Schulden für marktbestimmte Betriebe	1.886.510	696	111

Haftungen: 1.639.823

Schuldendienst gesamt	187.380	69	63	5,2%	der lfd. Erträge
SD für den öffentlichen Haushalt	2.808	1	49	0,1%	der lfd. Erträge
SD für marktbestimmte Betriebe	184.572	68	97	5,1%	der lfd. Erträge
Leasing- Miet- und sonst. Refinanzierung 3)	158.564	58	112	4,4%	der lfd. Erträge

Refinanzierungsaufwand gesamt	345.944	128	72	9,5%	der lfd. Erträge
Personalkosten	927.361	342	26	25,5%	der lfd. Erträge
laufende Transferleistungen *)	848.290	313	91	23,3%	der lfd. Erträge
Bezüge der gewählten Organe	109.375	40	27	3,0%	der lfd. Erträge
Verwaltungs- und Betriebsaufwand-ohne 2, 3 mit 4	679.310	250	8	18,7%	der lfd. Erträge
Instandhaltungen	138.342	51	49	3,8%	der lfd. Erträge
laufende Ausgaben	3.048.622	1.124	6	83,8%	der lfd. Erträge

*) davon Landesumlage	125.922	46		3,5%	der lfd. Erträge
*) davon Sozialleistungen an das Land	470.016	173		12,9%	der lfd. Erträge

Kassenbestand per 31.12.2016	234.639	87	139
offene Forderungen	149.420	(schließliche Reste des OH, des AOH und der DL)	
offene Verbindlichkeiten (inkl. Rücklagen)	239.103		

Rundungsdifferenzen sind möglich

Rang # = Platzierung nach Pro-Kopf-Werten innerhalb der bgld. Gemeinden

Gemeinde: Schattendorf

Gemeindestatus: Marktgemeinde

PLZ: 7022 GKZ: 10612 Einwohner laut Registerzählung 2014: 2.418

politischer Bezirk: Mattersburg

	EURO		EURO
Gesamteinnahmen ¹⁾	4.714.092	Gesamtausgaben ¹⁾	3.241.922
¹⁾ ohne Zuführungen und Investitions- und Tilgungszuschüsse		¹⁾ ohne Zuführungen und Investitions- und Tilgungszuschüsse	
Davon Erträge:		Davon Aufwendungen:	
Steuern und Abgaben	286.309	Personalkosten	910.162
Abgabenertragsanteile	1.800.571	Bezüge der gewählten Organe	99.502
Gebühren	224.522	Verwaltungs- und Betriebsaufwand-ohne 2	683.454
Transferzahlungen	11.707	Zinsen für Finanzschulden	10.463
Bedarfs- und Finanzzuweisungen lfd.	406.340	Transferzahlungen	689.238
Sonstige laufende Erträge	361.729	Sonstige laufende Aufwendungen 4)	0
Laufende Erträge	3.091.179	Laufende Aufwendungen	2.392.819
Einmalige Erträge	36.522	Instandhaltungen 2)	305.783
Kapitaltransfer	60.889	Kapitaltransfer und sonstige einmalige	0
Gesamterträge	3.188.590	Gesamtaufwendungen	2.698.603
Davon Transaktionen:		Davon Transaktionen:	
Veräußerungen von Vermögen	89.838	Erwerb von Vermögen	485.351
Darlehensaufnahmen	0	Rückzahlung von Finanzschulden	42.968
Rücklagenentnahmen	0	Rücklagenzuführungen	15.000
Vorjahresüberschuss	1.435.664	Vorjahresabgang	0
Vermögens- und Finanztransaktionen	1.525.502	Vermögens- und Finanztransaktionen	543.319

	EURO	Pro-Kopf	Rang #	
Gebarungsergebnis	1.472.170	609	31	
Jahresergebnis	36.506	15	90	
Finanzierungssaldo (Maastricht-Ergebnis)	37.123	15	99	0
Finanzspitze (= lfd. Erträge – lfd. Ausgaben)	386.130	160	97	12,5% der lfd. Erträge

	EURO	Pro-Kopf	Rang #
Schulden gesamt	483.028	200	18
Schulden für den öffentlichen Haushalt	3.274	1	48
Schulden für marktbestimmte Betriebe	479.754	198	47

Haftungen: 202.764

	EURO	Pro-Kopf	Rang #		
Schuldendienst gesamt	53.431	22	15	1,7%	der lfd. Erträge
SD für den öffentlichen Haushalt	659	0	47	0,0%	der lfd. Erträge
SD für marktbestimmte Betriebe	52.771	22	37	1,7%	der lfd. Erträge
Leasing- Miet- und sonst. Refinanzierung 3)	71.734	30	65	2,3%	der lfd. Erträge

	EURO	Pro-Kopf	Rang #		
Refinanzierungsaufwand gesamt	125.165	52	10	4,0%	der lfd. Erträge
Personalkosten	910.162	376	33	29,4%	der lfd. Erträge
laufende Transferleistungen *)	689.238	285	68	22,3%	der lfd. Erträge
Bezüge der gewählten Organe	99.502	41	30	3,2%	der lfd. Erträge
Verwaltungs- und Betriebsaufwand-ohne 2, 3 mit 4	611.719	253	10	19,8%	der lfd. Erträge
Instandhaltungen	305.783	126	137	9,9%	der lfd. Erträge
laufende Ausgaben	2.741.570	1.134	7	88,7%	der lfd. Erträge

*) davon Landesumlage	67.111	28		2,2%	der lfd. Erträge
*) davon Sozialleistungen an das Land	386.119	160		12,5%	der lfd. Erträge

Kassenbestand per 31.12.2016	1.742.492	721	37		
offene Forderungen	102.837	(schließliche Reste des OH, des AOH und der DL)			
offene Verbindlichkeiten (inkl. Rücklagen)	373.159				

Rundungsdifferenzen sind möglich

Rang # = Platzierung nach Pro-Kopf-Werten innerhalb der bgld. Gemeinden

Gemeinde: Sieggraben

Gemeindestatus: Gemeinde

PLZ: 7223 GKZ: 10613 Einwohner laut Registerzählung 2014: 1.278

politischer Bezirk: Mattersburg

	EURO		EURO
Gesamteinnahmen ¹⁾	2.146.295	Gesamtausgaben ¹⁾	2.028.287
¹⁾ ohne Zuführungen und Investitions- und Tilgungszuschüsse		¹⁾ ohne Zuführungen und Investitions- und Tilgungszuschüsse	
Davon Erträge:		Davon Aufwendungen:	
Steuern und Abgaben	243.489	Personalkosten	540.994
Abgabenertragsanteile	939.670	Bezüge der gewählten Organe	67.264
Gebühren	188.622	Verwaltungs- und Betriebsaufwand-ohne 2	405.727
Transferzahlungen	14.234	Zinsen für Finanzschulden	735
Bedarfs- und Finanzzuweisungen lfd.	231.338	Transferzahlungen	379.536
Sonstige laufende Erträge	432.902	Sonstige laufende Aufwendungen 4)	0
Laufende Erträge	2.050.255	Laufende Aufwendungen	1.394.256
Einmalige Erträge	4.690	Instandhaltungen 2)	128.569
Kapitaltransfer	23.644	Kapitaltransfer und sonstige einmalige	0
Gesamterträge	2.078.588	Gesamtaufwendungen	1.522.825
Davon Transaktionen:		Davon Transaktionen:	
Veräußerungen von Vermögen	0	Erwerb von Vermögen	459.702
Darlehensaufnahmen	0	Rückzahlung von Finanzschulden	25.760
Rücklagenentnahmen	20.000	Rücklagenzuführungen	20.000
Vorjahresüberschuss	47.706	Vorjahresabgang	0
Vermögens- und Finanztransaktionen	67.706	Vermögens- und Finanztransaktionen	505.462

	EURO	Pro-Kopf	Rang #	
Gebarungsergebnis	118.008	92	130	
Jahresergebnis	70.302	55	61	
Finanzierungssaldo (Maastricht-Ergebnis)	374.725	293	14	0
Finanzspitze (= lfd. Erträge – lfd. Ausgaben)	506.360	396	16	24,7% der lfd. Erträge

	EURO	Pro-Kopf	Rang #
Schulden gesamt	850.303	665	64
Schulden für den öffentlichen Haushalt	773.000	605	138
Schulden für marktbestimmte Betriebe	77.303	60	22

Haftungen: 23.735

	EURO	Pro-Kopf	Rang #		
Schuldendienst gesamt	26.495	21	14	1,3%	der lfd. Erträge
SD für den öffentlichen Haushalt	0	0	46	0,0%	der lfd. Erträge
SD für marktbestimmte Betriebe	26.495	21	36	1,3%	der lfd. Erträge
Leasing- Miet- und sonst. Refinanzierung 3)	6.103	5	23	0,3%	der lfd. Erträge

	EURO	Pro-Kopf	Rang #		
Refinanzierungsaufwand gesamt	32.598	26	3	1,6%	der lfd. Erträge
Personalkosten	540.994	423	62	26,4%	der lfd. Erträge
laufende Transferleistungen *)	379.536	297	82	18,5%	der lfd. Erträge
Bezüge der gewählten Organe	67.264	53	78	3,3%	der lfd. Erträge
Verwaltungs- und Betriebsaufwand-ohne 2, 3 mit 4	399.625	313	41	19,5%	der lfd. Erträge
Instandhaltungen	128.569	101	111	6,3%	der lfd. Erträge
laufende Ausgaben	1.548.585	1.212	18	75,5%	der lfd. Erträge

*) davon Landesumlage	62.851	49		3,1%	der lfd. Erträge
*) davon Sozialleistungen an das Land	223.248	175		10,9%	der lfd. Erträge

Kassenbestand per 31.12.2016	64.313	50	152		
offene Forderungen	74.127	(schließliche Reste des OH, des AOH und der DL)			
offene Verbindlichkeiten (inkl. Rücklagen)	20.432				

Rundungsdifferenzen sind möglich

Rang # = Platzierung nach Pro-Kopf-Werten innerhalb der bgld. Gemeinden

Gemeinde: Sigleß

Gemeindestatus: Gemeinde

PLZ: 7032 GKZ: 10614 Einwohner laut Registerzählung 2014: 1.186

politischer Bezirk: Mattersburg

	EURO		EURO
Gesamteinnahmen ¹⁾	1.956.720	Gesamtausgaben ¹⁾	1.605.276
¹⁾ ohne Zuführungen und Investitions- und Tilgungszuschüsse		¹⁾ ohne Zuführungen und Investitions- und Tilgungszuschüsse	
Davon Erträge:		Davon Aufwendungen:	
Steuern und Abgaben	186.413	Personalkosten	333.428
Abgabenertragsanteile	873.920	Bezüge der gewählten Organe	70.419
Gebühren	97.298	Verwaltungs- und Betriebsaufwand-ohne 2	458.186
Transferzahlungen	-42.349	Zinsen für Finanzschulden	2.865
Bedarfs- und Finanzzuweisungen lfd.	333.270	Transferzahlungen	426.888
Sonstige laufende Erträge	185.106	Sonstige laufende Aufwendungen 4)	0
Laufende Erträge	1.633.659	Laufende Aufwendungen	1.291.786
Einmalige Erträge	0	Instandhaltungen 2)	126.077
Kapitaltransfer	78.094	Kapitaltransfer und sonstige einmalige	1.650
Gesamterträge	1.711.753	Gesamtaufwendungen	1.419.513
Davon Transaktionen:		Davon Transaktionen:	
Veräußerungen von Vermögen	0	Erwerb von Vermögen	161.961
Darlehensaufnahmen	0	Rückzahlung von Finanzschulden	23.797
Rücklagenentnahmen	0	Rücklagenzuführungen	5
Vorjahresüberschuss	244.968	Vorjahresabgang	0
Vermögens- und Finanztransaktionen	244.968	Vermögens- und Finanztransaktionen	185.763

	EURO	Pro-Kopf	Rang #	
Gebarungsergebnis	401.445	338	68	
Jahresergebnis	156.477	132	29	
Finanzierungssaldo (Maastricht-Ergebnis)	193.685	163	32	0
Finanzspitze (= lfd. Erträge – lfd. Ausgaben)	191.999	162	94	11,8% der lfd. Erträge

	EURO	Pro-Kopf	Rang #
Schulden gesamt	257.519	217	19
Schulden für den öffentlichen Haushalt	0	0	1
Schulden für marktbestimmte Betriebe	257.519	217	50

Haftungen: 606.511

	EURO	Pro-Kopf	Rang #		
Schuldendienst gesamt	26.662	22	16	1,6%	der lfd. Erträge
SD für den öffentlichen Haushalt	0	0	1	0,0%	der lfd. Erträge
SD für marktbestimmte Betriebe	26.662	22	38	1,6%	der lfd. Erträge
Leasing- Miet- und sonst. Refinanzierung 3)	40.417	34	79	2,5%	der lfd. Erträge

	EURO	Pro-Kopf	Rang #		
Refinanzierungsaufwand gesamt	67.079	57	13	4,1%	der lfd. Erträge
Personalkosten	333.428	281	12	20,4%	der lfd. Erträge
laufende Transferleistungen *)	426.888	360	119	26,1%	der lfd. Erträge
Bezüge der gewählten Organe	70.419	59	100	4,3%	der lfd. Erträge
Verwaltungs- und Betriebsaufwand-ohne 2, 3 mit 4	417.768	352	71	25,6%	der lfd. Erträge
Instandhaltungen	126.077	106	118	7,7%	der lfd. Erträge
laufende Ausgaben	1.441.660	1.216	20	88,2%	der lfd. Erträge

*) davon Landesumlage	35.644	30		2,2%	der lfd. Erträge
*) davon Sozialleistungen an das Land	183.575	155		11,2%	der lfd. Erträge

Kassenbestand per 31.12.2016	511.302	431	72		
offene Forderungen	69.502	(schließliche Reste des OH, des AOH und der DL)			
offene Verbindlichkeiten (inkl. Rücklagen)	179.359				

Rundungsdifferenzen sind möglich

Rang # = Platzierung nach Pro-Kopf-Werten innerhalb der bgld. Gemeinden

Gemeinde: Wiesen

Gemeindestatus: Marktgemeinde

PLZ: 7203 GKZ: 10615 Einwohner laut Registerzählung 2014: 2.720

politischer Bezirk: Mattersburg

	EURO		EURO
Gesamteinnahmen ¹⁾	4.049.161	Gesamtausgaben ¹⁾	3.600.224
¹⁾ ohne Zuführungen und Investitions- und Tilgungszuschüsse		¹⁾ ohne Zuführungen und Investitions- und Tilgungszuschüsse	
Davon Erträge:		Davon Aufwendungen:	
Steuern und Abgaben	433.719	Personalkosten	759.192
Abgabenertragsanteile	2.027.757	Bezüge der gewählten Organe	106.394
Gebühren	348.393	Verwaltungs- und Betriebsaufwand-ohne 2	922.544
Transferzahlungen	-61.479	Zinsen für Finanzschulden	0
Bedarfs- und Finanzzuweisungen lfd.	596.091	Transferzahlungen	857.133
Sonstige laufende Erträge	217.155	Sonstige laufende Aufwendungen 4)	0
Laufende Erträge	3.561.637	Laufende Aufwendungen	2.645.263
Einmalige Erträge	30.473	Instandhaltungen 2)	156.352
Kapitaltransfer	87.545	Kapitaltransfer und sonstige einmalige	13.386
Gesamterträge	3.679.655	Gesamtaufwendungen	2.815.002
Davon Transaktionen:		Davon Transaktionen:	
Veräußerungen von Vermögen	0	Erwerb von Vermögen	785.222
Darlehensaufnahmen	0	Rückzahlung von Finanzschulden	0
Rücklagenentnahmen	0	Rücklagenzuführungen	0
Vorjahresüberschuss	369.506	Vorjahresabgang	0
Vermögens- und Finanztransaktionen	369.506	Vermögens- und Finanztransaktionen	785.222

	EURO	Pro-Kopf	Rang #	
Gebarungsergebnis	448.937	165	116	
Jahresergebnis	79.431	29	78	
Finanzierungssaldo (Maastricht-Ergebnis)	131.305	48	79	0
Finanzspitze (= lfd. Erträge – lfd. Ausgaben)	790.494	291	33	22,2% der lfd. Erträge

Schulden gesamt	0	0	1
Schulden für den öffentlichen Haushalt	0	0	1
Schulden für marktbestimmte Betriebe	0	0	1

Haftungen: 1.697.064

Schuldendienst gesamt	0	0	1	0,0%	der lfd. Erträge
SD für den öffentlichen Haushalt	0	0	1	0,0%	der lfd. Erträge
SD für marktbestimmte Betriebe	0	0	1	0,0%	der lfd. Erträge
Leasing- Miet- und sonst.Refinanzierung 3)	92.098	34	78	2,6%	der lfd. Erträge

Refinanzierungsaufwand gesamt	92.098	34	4	2,6%	der lfd. Erträge
Personalkosten	759.192	279	11	21,3%	der lfd. Erträge
laufende Transferleistungen *)	857.133	315	92	24,1%	der lfd. Erträge
Bezüge der gewählten Organe	106.394	39	23	3,0%	der lfd. Erträge
Verwaltungs- und Betriebsaufwand-ohne 2, 3 mit 4	830.446	305	34	23,3%	der lfd. Erträge
Instandhaltungen	156.352	57	60	4,4%	der lfd. Erträge
laufende Ausgaben	2.801.615	1.030	2	78,7%	der lfd. Erträge

*) davon Landesumlage	95.121	35		2,7%	der lfd. Erträge
*) davon Sozialleistungen an das Land	449.113	165		12,6%	der lfd. Erträge

Kassenbestand per 31.12.2016	372.039	137	125
offene Forderungen	157.238	(schließliche Reste des OH, des AOH und der DL)	
offene Verbindlichkeiten (inkl. Rücklagen)	80.340		

Rundungsdifferenzen sind möglich

Rang # = Platzierung nach Pro-Kopf-Werten innerhalb der bgld. Gemeinden

Gemeinde: Zemendorf-Stöttera

Gemeindestatus: Gemeinde

PLZ: 7023 GKZ: 10618 Einwohner laut Registerzählung 2014: 1.282

politischer Bezirk: Mattersburg

	EURO		EURO
Gesamteinnahmen ¹⁾	2.980.430	Gesamtausgaben ¹⁾	2.408.623
¹⁾ ohne Zuführungen und Investitions- und Tilgungszuschüsse		¹⁾ ohne Zuführungen und Investitions- und Tilgungszuschüsse	
Davon Erträge:		Davon Aufwendungen:	
Steuern und Abgaben	245.690	Personalkosten	573.736
Abgabenertragsanteile	931.472	Bezüge der gewählten Organe	69.858
Gebühren	217.619	Verwaltungs- und Betriebsaufwand-ohne 2	499.940
Transferzahlungen	-51.557	Zinsen für Finanzschulden	2.214
Bedarfs- und Finanzzuweisungen lfd.	435.671	Transferzahlungen	376.919
Sonstige laufende Erträge	274.001	Sonstige laufende Aufwendungen 4)	0
Laufende Erträge	2.052.896	Laufende Aufwendungen	1.522.668
Einmalige Erträge	13.615	Instandhaltungen 2)	89.403
Kapitaltransfer	60.160	Kapitaltransfer und sonstige einmalige	38.280
Gesamterträge	2.126.671	Gesamtaufwendungen	1.650.351
Davon Transaktionen:		Davon Transaktionen:	
Veräußerungen von Vermögen	34.450	Erwerb von Vermögen	717.941
Darlehensaufnahmen	0	Rückzahlung von Finanzschulden	23.802
Rücklagenentnahmen	357.425	Rücklagenzuführungen	16.528
Vorjahresüberschuss	461.884	Vorjahresabgang	0
Vermögens- und Finanztransaktionen	853.759	Vermögens- und Finanztransaktionen	758.272

	EURO	Pro-Kopf	Rang #	
Gebarungsergebnis	571.807	446	54	
Jahresergebnis	109.924	86	50	
Finanzierungssaldo (Maastricht-Ergebnis)	-241.020	-188	147	0
Finanzspitze (= lfd. Erträge – lfd. Ausgaben)	430.638	336	23	21,0% der lfd. Erträge

	EURO	Pro-Kopf	Rang #
Schulden gesamt	556.816	434	37
Schulden für den öffentlichen Haushalt	400.000	312	109
Schulden für marktbestimmte Betriebe	156.816	122	32

Haftungen: 694.742

	EURO	Pro-Kopf	Rang #		
Schuldendienst gesamt	26.016	20	13	1,3%	der lfd. Erträge
SD für den öffentlichen Haushalt	1.377	1	51	0,1%	der lfd. Erträge
SD für marktbestimmte Betriebe	24.639	19	33	1,2%	der lfd. Erträge
Leasing- Miet- und sonst. Refinanzierung 3)	26.448	21	52	1,3%	der lfd. Erträge

	EURO	Pro-Kopf	Rang #		
Refinanzierungsaufwand gesamt	52.464	41	8	2,6%	der lfd. Erträge
Personalkosten	573.736	448	75	27,9%	der lfd. Erträge
laufende Transferleistungen *)	376.919	294	79	18,4%	der lfd. Erträge
Bezüge der gewählten Organe	69.858	54	82	3,4%	der lfd. Erträge
Verwaltungs- und Betriebsaufwand-ohne 2, 3 mit 4	473.492	369	87	23,1%	der lfd. Erträge
Instandhaltungen	89.403	70	79	4,4%	der lfd. Erträge
laufende Ausgaben	1.635.873	1.276	35	79,7%	der lfd. Erträge

*) davon Landesumlage	63.833	50		3,1%	der lfd. Erträge
*) davon Sozialleistungen an das Land	218.336	170		10,6%	der lfd. Erträge

Kassenbestand per 31.12.2016	635.950	496	61		
offene Forderungen	26.417	(schließliche Reste des OH, des AOH und der DL)			
offene Verbindlichkeiten (inkl. Rücklagen)	90.559				

Rundungsdifferenzen sind möglich

Rang # = Platzierung nach Pro-Kopf-Werten innerhalb der bgld. Gemeinden

**DATENBLÄTTER
BEZIRK
NEUSIEDL AM SEE**

Bezirk Neusiedl am See

Gemeindestatus:

PLZ: GKZ:

Einwohner laut Registerzählung 2014: 56.913

politischer Bezirk:

	EURO		EURO
Gesamteinnahmen ¹⁾	144.663.920	Gesamtausgaben ¹⁾	122.468.503
¹⁾ ohne Zuführungen und Investitions- und Tilgungszuschüsse		¹⁾ ohne Zuführungen und Investitions- und Tilgungszuschüsse	
Davon Erträge:		Davon Aufwendungen:	
Steuern und Abgaben	20.651.050	Personalkosten	29.020.714
Abgabenertragsanteile	41.763.627	Bezüge der gewählten Organe	2.331.654
Gebühren	12.246.253	Verwaltungs- und Betriebsaufwand-ohne 2	27.141.986
Transferzahlungen	2.008.571	Zinsen für Finanzschulden	615.086
Bedarfs- und Finanzzuweisungen lfd.	13.407.046	Transferzahlungen	24.932.189
Sonstige laufende Erträge	16.377.510	Sonstige laufende Aufwendungen 4)	0
Laufende Erträge	106.454.056	Laufende Aufwendungen	84.041.629
Einmalige Erträge	2.449.902	Instandhaltungen 2)	4.153.684
Kapitaltransfer	3.565.120	Kapitaltransfer und sonstige einmalige	1.216.671
Gesamterträge	112.469.078	Gesamtaufwendungen	89.411.983
Davon Transaktionen:		Davon Transaktionen:	
Veräußerungen von Vermögen	1.666.391	Erwerb von Vermögen	23.237.461
Darlehensaufnahmen	3.601.307	Rückzahlung von Finanzschulden	7.101.965
Rücklagenentnahmen	2.227.072	Rücklagenzuführungen	666.094
Vorjahresüberschuss	24.700.073	Vorjahresabgang	2.051.001
Vermögens- und Finanztransaktionen	32.194.842	Vermögens- und Finanztransaktionen	33.056.520

	EURO	Pro-Kopf	Rang #	
Gebarungsergebnis	22.195.417	390		
Jahresergebnis	-453.655	-8		
Finanzierungssaldo (Maastricht-Ergebnis)	-1.294.402	-23		0
Finanzspitze (= lfd. Erträge – lfd. Ausgaben)	13.338.960	234		12,5% der lfd. Erträge

	EURO	Pro-Kopf	Rang #
Schulden gesamt	64.135.854	1.127	
Schulden für den öffentlichen Haushalt	25.954.232	456	
Schulden für marktbestimmte Betriebe	38.181.622	671	

Haftungen: 46.930.985

	EURO	Pro-Kopf	Rang #	
Schuldendienst gesamt	7.717.050	136		7,2% der lfd. Erträge
SD für den öffentlichen Haushalt	3.059.305	54		2,9% der lfd. Erträge
SD für marktbestimmte Betriebe	4.657.745	82		4,4% der lfd. Erträge
Leasing- Miet- und sonst. Refinanzierung 3)	4.373.858	77		4,1% der lfd. Erträge

	EURO	Pro-Kopf	Rang #	
Refinanzierungsaufwand gesamt	12.090.908	212		11,4% der lfd. Erträge
Personalkosten	29.020.714	510		27,3% der lfd. Erträge
laufende Transferleistungen *)	24.932.189	438		23,4% der lfd. Erträge
Bezüge der gewählten Organe	2.331.654	41		2,2% der lfd. Erträge
Verwaltungs- und Betriebsaufwand-ohne 2, 3 mit 4	22.768.128	400		21,4% der lfd. Erträge
Instandhaltungen	4.153.684	73		3,9% der lfd. Erträge
laufende Ausgaben	95.297.277	1.674		89,5% der lfd. Erträge

*) davon Landesumlage	4.465.654	78		4,2% der lfd. Erträge
*) davon Sozialleistungen an das Land	10.886.876	191		10,2% der lfd. Erträge

Kassenbestand per 31.12.2016	28.307.650	497		
offene Forderungen	8.470.589	(schließliche Reste des OH, des AOH und der DL)		
offene Verbindlichkeiten (inkl. Rücklagen)	14.583.122			

Rundungsdifferenzen sind möglich

Rang # = Platzierung nach Pro-Kopf-Werten innerhalb der bgld. Gemeinden

Gemeinde: Andau

Gemeindestatus: Marktgemeinde

PLZ: 7163 GKZ: 10701 Einwohner laut Registerzählung 2014: 2.343

politischer Bezirk: Neusiedl am See

	EURO		EURO
Gesamteinnahmen ¹⁾	6.868.285	Gesamtausgaben ¹⁾	4.498.075
¹⁾ ohne Zuführungen und Investitions- und Tilgungszuschüsse		¹⁾ ohne Zuführungen und Investitions- und Tilgungszuschüsse	
Davon Erträge:		Davon Aufwendungen:	
Steuern und Abgaben	559.634	Personalkosten	1.133.271
Abgabenertragsanteile	1.710.559	Bezüge der gewählten Organe	100.698
Gebühren	122.451	Verwaltungs- und Betriebsaufwand-ohne 2	710.592
Transferzahlungen	144.370	Zinsen für Finanzschulden	13.546
Bedarfs- und Finanzzuweisungen lfd.	377.805	Transferzahlungen	751.700
Sonstige laufende Erträge	818.642	Sonstige laufende Aufwendungen 4)	0
Laufende Erträge	3.733.461	Laufende Aufwendungen	2.709.808
Einmalige Erträge	3.357	Instandhaltungen 2)	61.521
Kapitaltransfer	79.057	Kapitaltransfer und sonstige einmalige	13.200
Gesamterträge	3.815.874	Gesamtaufwendungen	2.784.529
Davon Transaktionen:		Davon Transaktionen:	
Veräußerungen von Vermögen	0	Erwerb von Vermögen	1.650.303
Darlehensaufnahmen	0	Rückzahlung von Finanzschulden	63.243
Rücklagenentnahmen	0	Rücklagenzuführungen	0
Vorjahresüberschuss	3.052.411	Vorjahresabgang	0
Vermögens- und Finanztransaktionen	3.052.411	Vermögens- und Finanztransaktionen	1.713.546

	EURO	Pro-Kopf	Rang #	
Gebarungsergebnis	2.370.210	1.012	9	
Jahresergebnis	-682.201	-291	164	
Finanzierungssaldo (Maastricht-Ergebnis)	290.580	124	50	0
Finanzspitze (= lfd. Erträge – lfd. Ausgaben)	900.945	385	17	24,1% der lfd. Erträge

	EURO	Pro-Kopf	Rang #
Schulden gesamt	704.352	301	27
Schulden für den öffentlichen Haushalt	0	0	1
Schulden für marktbestimmte Betriebe	704.352	301	57

Haftungen: 361.539

	EURO	Pro-Kopf	Rang #		
Schuldendienst gesamt	76.789	33	22	2,1%	der lfd. Erträge
SD für den öffentlichen Haushalt	0	0	1	0,0%	der lfd. Erträge
SD für marktbestimmte Betriebe	76.789	33	53	2,1%	der lfd. Erträge
Leasing- Miet- und sonst. Refinanzierung 3)	7.306	3	17	0,2%	der lfd. Erträge

	EURO	Pro-Kopf	Rang #		
Refinanzierungsaufwand gesamt	84.095	36	6	2,3%	der lfd. Erträge
Personalkosten	1.133.271	484	104	30,4%	der lfd. Erträge
laufende Transferleistungen *)	751.700	321	94	20,1%	der lfd. Erträge
Bezüge der gewählten Organe	100.698	43	37	2,7%	der lfd. Erträge
Verwaltungs- und Betriebsaufwand-ohne 2, 3 mit 4	703.286	300	31	18,8%	der lfd. Erträge
Instandhaltungen	61.521	26	12	1,6%	der lfd. Erträge
laufende Ausgaben	2.834.572	1.210	17	75,9%	der lfd. Erträge

*) davon Landesumlage	142.037	61		3,8%	der lfd. Erträge
*) davon Sozialleistungen an das Land	414.227	177		11,1%	der lfd. Erträge

Kassenbestand per 31.12.2016	2.066.010	882	22		
offene Forderungen	368.348	(schließliche Reste des OH, des AOH und der DL)			
offene Verbindlichkeiten (inkl. Rücklagen)	64.148				

Rundungsdifferenzen sind möglich

Rang # = Platzierung nach Pro-Kopf-Werten innerhalb der bgld. Gemeinden

Gemeinde: **Apetlon**

Gemeindestatus: **Marktgemeinde**

PLZ: 7143 GKZ: 10702 Einwohner laut Registerzählung 2014: 1.776

politischer Bezirk: Neusiedl am See

	EURO		EURO
Gesamteinnahmen ¹⁾	3.559.461	Gesamtausgaben ¹⁾	2.973.249
¹⁾ ohne Zuführungen und Investitions- und Tilgungszuschüsse		¹⁾ ohne Zuführungen und Investitions- und Tilgungszuschüsse	
Davon Erträge:		Davon Aufwendungen:	
Steuern und Abgaben	349.032	Personalkosten	780.765
Abgabenertragsanteile	1.313.190	Bezüge der gewählten Organe	86.657
Gebühren	403.346	Verwaltungs- und Betriebsaufwand-ohne 2	812.315
Transferzahlungen	17.555	Zinsen für Finanzschulden	30.227
Bedarfs- und Finanzzuweisungen lfd.	359.932	Transferzahlungen	668.996
Sonstige laufende Erträge	210.277	Sonstige laufende Aufwendungen 4)	0
Laufende Erträge	2.653.331	Laufende Aufwendungen	2.378.961
Einmalige Erträge	116.056	Instandhaltungen 2)	181.595
Kapitaltransfer	556	Kapitaltransfer und sonstige einmalige	37.192
Gesamterträge	2.769.943	Gesamtaufwendungen	2.597.748
Davon Transaktionen:		Davon Transaktionen:	
Veräußerungen von Vermögen	250.044	Erwerb von Vermögen	213.639
Darlehensaufnahmen	0	Rückzahlung von Finanzschulden	161.530
Rücklagenentnahmen	0	Rücklagenzuführungen	332
Vorjahresüberschuss	539.474	Vorjahresabgang	0
Vermögens- und Finanztransaktionen	789.518	Vermögens- und Finanztransaktionen	375.501

	EURO	Pro-Kopf	Rang #	
Gebarungsergebnis	586.212	330	73	
Jahresergebnis	46.738	26	80	
Finanzierungssaldo (Maastricht-Ergebnis)	-43.580	-25	118	0
Finanzspitze (= lfd. Erträge – lfd. Ausgaben)	47.301	27	151	1,8% der lfd. Erträge

	EURO	Pro-Kopf	Rang #
Schulden gesamt	1.941.635	1.093	111
Schulden für den öffentlichen Haushalt	125.402	71	64
Schulden für marktbestimmte Betriebe	1.816.233	1.023	132

Haftungen: 1.016.572

	EURO	Pro-Kopf	Rang #		
Schuldendienst gesamt	191.757	108	99	7,2%	der lfd. Erträge
SD für den öffentlichen Haushalt	25.486	14	71	1,0%	der lfd. Erträge
SD für marktbestimmte Betriebe	166.271	94	119	6,3%	der lfd. Erträge
Leasing- Miet- und sonst. Refinanzierung 3)	156.979	88	132	5,9%	der lfd. Erträge

	EURO	Pro-Kopf	Rang #		
Refinanzierungsaufwand gesamt	348.736	196	114	13,1%	der lfd. Erträge
Personalkosten	780.765	440	71	29,4%	der lfd. Erträge
laufende Transferleistungen *)	668.996	377	127	25,2%	der lfd. Erträge
Bezüge der gewählten Organe	86.657	49	63	3,3%	der lfd. Erträge
Verwaltungs- und Betriebsaufwand-ohne 2, 3 mit 4	655.336	369	86	24,7%	der lfd. Erträge
Instandhaltungen	181.595	102	114	6,8%	der lfd. Erträge
laufende Ausgaben	2.722.086	1.533	98	102,6	der lfd. Erträge

*) davon Landesumlage	89.014	50		3,4%	der lfd. Erträge
*) davon Sozialleistungen an das Land	309.190	174		11,7%	der lfd. Erträge

Kassenbestand per 31.12.2016	868.420	489	62		
offene Forderungen	185.699	(schließliche Reste des OH, des AOH und der DL)			
offene Verbindlichkeiten (inkl. Rücklagen)	467.908				

Rundungsdifferenzen sind möglich

Rang # = Platzierung nach Pro-Kopf-Werten innerhalb der bgld. Gemeinden

Gemeinde: Bruckneudorf

Gemeindestatus: Gemeinde

PLZ: 2460 GKZ: 10703 Einwohner laut Registerzählung 2014: 2.916

politischer Bezirk: Neusiedl am See

	EURO		EURO
Gesamteinnahmen ¹⁾	6.530.866	Gesamtausgaben ¹⁾	4.700.119
¹⁾ ohne Zuführungen und Investitions- und Tilgungszuschüsse		¹⁾ ohne Zuführungen und Investitions- und Tilgungszuschüsse	
Davon Erträge:		Davon Aufwendungen:	
Steuern und Abgaben	495.497	Personalkosten	1.548.241
Abgabenertragsanteile	2.166.321	Bezüge der gewählten Organe	102.817
Gebühren	511.388	Verwaltungs- und Betriebsaufwand-ohne 2	1.410.956
Transferzahlungen	-916	Zinsen für Finanzschulden	6.331
Bedarfs- und Finanzzuweisungen lfd.	718.502	Transferzahlungen	908.779
Sonstige laufende Erträge	442.130	Sonstige laufende Aufwendungen 4)	0
Laufende Erträge	4.332.922	Laufende Aufwendungen	3.977.124
Einmalige Erträge	6.802	Instandhaltungen 2)	170.809
Kapitaltransfer	14.200	Kapitaltransfer und sonstige einmalige	2.200
Gesamterträge	4.353.924	Gesamtaufwendungen	4.150.133
Davon Transaktionen:		Davon Transaktionen:	
Veräußerungen von Vermögen	0	Erwerb von Vermögen	438.228
Darlehensaufnahmen	0	Rückzahlung von Finanzschulden	111.758
Rücklagenentnahmen	0	Rücklagenzuführungen	0
Vorjahresüberschuss	2.176.942	Vorjahresabgang	0
Vermögens- und Finanztransaktionen	2.176.942	Vermögens- und Finanztransaktionen	549.986

	EURO	Pro-Kopf	Rang #	
Gebarungsergebnis	1.830.747	628	27	
Jahresergebnis	-346.195	-119	154	
Finanzierungssaldo (Maastricht-Ergebnis)	-255.532	-88	133	0
Finanzspitze (= lfd. Erträge – lfd. Ausgaben)	78.833	27	150	1,8% der lfd. Erträge

	EURO	Pro-Kopf	Rang #
Schulden gesamt	990.849	340	32
Schulden für den öffentlichen Haushalt	821.920	282	103
Schulden für marktbestimmte Betriebe	168.929	58	21

Haftungen: 806.186

	EURO	Pro-Kopf	Rang #	
Schuldendienst gesamt	118.089	40	28	2,7% der lfd. Erträge
SD für den öffentlichen Haushalt	96.571	33	106	2,2% der lfd. Erträge
SD für marktbestimmte Betriebe	21.518	7	18	0,5% der lfd. Erträge
Leasing- Miet- und sonst. Refinanzierung 3)	82.469	28	62	1,9% der lfd. Erträge

	EURO	Pro-Kopf	Rang #	
Refinanzierungsaufwand gesamt	200.557	69	21	4,6% der lfd. Erträge
Personalkosten	1.548.241	531	130	35,7% der lfd. Erträge
laufende Transferleistungen *)	908.779	312	90	21,0% der lfd. Erträge
Bezüge der gewählten Organe	102.817	35	14	2,4% der lfd. Erträge
Verwaltungs- und Betriebsaufwand-ohne 2, 3 mit 4	1.328.487	456	128	30,7% der lfd. Erträge
Instandhaltungen	170.809	59	65	3,9% der lfd. Erträge
laufende Ausgaben	4.259.691	1.461	88	98,3% der lfd. Erträge

*) davon Landesumlage	117.519	40		2,7% der lfd. Erträge
*) davon Sozialleistungen an das Land	491.643	169		11,3% der lfd. Erträge

	EURO	Pro-Kopf	Rang #
Kassenbestand per 31.12.2016	1.764.313	605	49
offene Forderungen	142.716	(schließliche Reste des OH, des AOH und der DL)	
offene Verbindlichkeiten (inkl. Rücklagen)	76.281		

Rundungsdifferenzen sind möglich

Rang # = Platzierung nach Pro-Kopf-Werten innerhalb der bgld. Gemeinden

Gemeinde: Deutsch Jahrndorf

Gemeindestatus: Gemeinde

PLZ: 2423 GKZ: 10704 Einwohner laut Registerzählung 2014: 599

politischer Bezirk: Neusiedl am See

	EURO		EURO
Gesamteinnahmen ¹⁾	1.229.403	Gesamtausgaben ¹⁾	1.026.388
¹⁾ ohne Zuführungen und Investitions- und Tilgungszuschüsse		¹⁾ ohne Zuführungen und Investitions- und Tilgungszuschüsse	
Davon Erträge:		Davon Aufwendungen:	
Steuern und Abgaben	71.047	Personalkosten	332.022
Abgabenertragsanteile	439.867	Bezüge der gewählten Organe	52.612
Gebühren	114.906	Verwaltungs- und Betriebsaufwand-ohne 2	216.536
Transferzahlungen	71.101	Zinsen für Finanzschulden	3.170
Bedarfs- und Finanzzuweisungen lfd.	292.129	Transferzahlungen	164.119
Sonstige laufende Erträge	131.000	Sonstige laufende Aufwendungen 4)	0
Laufende Erträge	1.120.050	Laufende Aufwendungen	768.459
Einmalige Erträge	13.551	Instandhaltungen 2)	100.610
Kapitaltransfer	14.029	Kapitaltransfer und sonstige einmalige	0
Gesamterträge	1.147.630	Gesamtaufwendungen	869.069
Davon Transaktionen:		Davon Transaktionen:	
Veräußerungen von Vermögen	22.759	Erwerb von Vermögen	79.252
Darlehensaufnahmen	0	Rückzahlung von Finanzschulden	78.067
Rücklagenentnahmen	0	Rücklagenzuführungen	0
Vorjahresüberschuss	59.013	Vorjahresabgang	0
Vermögens- und Finanztransaktionen	81.772	Vermögens- und Finanztransaktionen	157.319

	EURO	Pro-Kopf	Rang #	
Gebarungsergebnis	203.015	339	67	
Jahresergebnis	144.002	240	9	
Finanzierungssaldo (Maastricht-Ergebnis)	144.738	242	18	0
Finanzspitze (= lfd. Erträge – lfd. Ausgaben)	186.465	311	28	16,6% der lfd. Erträge

	EURO	Pro-Kopf	Rang #
Schulden gesamt	390.950	653	63
Schulden für den öffentlichen Haushalt	4.297	7	50
Schulden für marktbestimmte Betriebe	386.653	645	107

Haftungen: 0

	EURO	Pro-Kopf	Rang #		
Schuldendienst gesamt	81.237	136	118	7,3%	der lfd. Erträge
SD für den öffentlichen Haushalt	804	1	53	0,1%	der lfd. Erträge
SD für marktbestimmte Betriebe	80.433	134	138	7,2%	der lfd. Erträge
Leasing- Miet- und sonst. Refinanzierung 3)	0	0	1	0,0%	der lfd. Erträge

	EURO	Pro-Kopf	Rang #		
Refinanzierungsaufwand gesamt	81.237	136	78	7,3%	der lfd. Erträge
Personalkosten	332.022	554	142	29,6%	der lfd. Erträge
laufende Transferleistungen *)	164.119	274	52	14,7%	der lfd. Erträge
Bezüge der gewählten Organe	52.612	88	150	4,7%	der lfd. Erträge
Verwaltungs- und Betriebsaufwand-ohne 2, 3 mit 4	216.536	361	79	19,3%	der lfd. Erträge
Instandhaltungen	100.610	168	157	9,0%	der lfd. Erträge
laufende Ausgaben	947.136	1.581	111	84,6%	der lfd. Erträge

*) davon Landesumlage	23.000	38		2,1%	der lfd. Erträge
*) davon Sozialleistungen an das Land	99.105	165		8,8%	der lfd. Erträge

Kassenbestand per 31.12.2016	435.551	727	36		
offene Forderungen	53.179	(schließliche Reste des OH, des AOH und der DL)			
offene Verbindlichkeiten (inkl. Rücklagen)	285.715				

Rundungsdifferenzen sind möglich

Rang # = Platzierung nach Pro-Kopf-Werten innerhalb der bgld. Gemeinden

Gemeinde: Edelstal

Gemeindestatus: Gemeinde

PLZ: 2413 GKZ: 10727 Einwohner laut Registerzählung 2014: 681

politischer Bezirk: Neusiedl am See

	EURO		EURO
Gesamteinnahmen ¹⁾	2.304.329	Gesamtausgaben ¹⁾	2.170.082
¹⁾ ohne Zuführungen und Investitions- und Tilgungszuschüsse		¹⁾ ohne Zuführungen und Investitions- und Tilgungszuschüsse	
Davon Erträge:		Davon Aufwendungen:	
Steuern und Abgaben	578.025	Personalkosten	394.272
Abgabenertragsanteile	434.182	Bezüge der gewählten Organe	55.486
Gebühren	194.492	Verwaltungs- und Betriebsaufwand-ohne 2	393.817
Transferzahlungen	19.370	Zinsen für Finanzschulden	2.144
Bedarfs- und Finanzzuweisungen lfd.	201.237	Transferzahlungen	312.158
Sonstige laufende Erträge	558.386	Sonstige laufende Aufwendungen 4)	0
Laufende Erträge	1.985.692	Laufende Aufwendungen	1.157.876
Einmalige Erträge	260.775	Instandhaltungen 2)	203.479
Kapitaltransfer	16.879	Kapitaltransfer und sonstige einmalige	155.414
Gesamterträge	2.263.346	Gesamtaufwendungen	1.516.769
Davon Transaktionen:		Davon Transaktionen:	
Veräußerungen von Vermögen	0	Erwerb von Vermögen	611.479
Darlehensaufnahmen	0	Rückzahlung von Finanzschulden	41.833
Rücklagenentnahmen	0	Rücklagenzuführungen	0
Vorjahresüberschuss	40.984	Vorjahresabgang	0
Vermögens- und Finanztransaktionen	40.984	Vermögens- und Finanztransaktionen	653.313

	EURO	Pro-Kopf	Rang #	
Gebarungsergebnis	134.248	197	108	
Jahresergebnis	93.264	137	27	
Finanzierungssaldo (Maastricht-Ergebnis)	93.264	137	41	0
Finanzspitze (= lfd. Erträge – lfd. Ausgaben)	843.279	1.238	1	42,5% der lfd. Erträge

	EURO	Pro-Kopf	Rang #
Schulden gesamt	558.108	820	86
Schulden für den öffentlichen Haushalt	0	0	1
Schulden für marktbestimmte Betriebe	558.108	820	123

Haftungen: 873.228

	EURO	Pro-Kopf	Rang #		
Schuldendienst gesamt	43.977	65	54	2,2%	der lfd. Erträge
SD für den öffentlichen Haushalt	0	0	1	0,0%	der lfd. Erträge
SD für marktbestimmte Betriebe	43.977	65	95	2,2%	der lfd. Erträge
Leasing- Miet- und sonst. Refinanzierung 3)	52.890	78	127	2,7%	der lfd. Erträge

	EURO	Pro-Kopf	Rang #		
Refinanzierungsaufwand gesamt	96.867	142	84	4,9%	der lfd. Erträge
Personalkosten	394.272	579	150	19,9%	der lfd. Erträge
laufende Transferleistungen *)	312.158	458	152	15,7%	der lfd. Erträge
Bezüge der gewählten Organe	55.486	81	143	2,8%	der lfd. Erträge
Verwaltungs- und Betriebsaufwand-ohne 2, 3 mit 4	340.927	501	147	17,2%	der lfd. Erträge
Instandhaltungen	203.479	299	171	10,2%	der lfd. Erträge
laufende Ausgaben	1.403.189	2.060	155	70,7%	der lfd. Erträge

*) davon Landesumlage	105.282	155		5,3%	der lfd. Erträge
*) davon Sozialleistungen an das Land	153.052	225		7,7%	der lfd. Erträge

Kassenbestand per 31.12.2016	181.027	266	103		
offene Forderungen	48.601	(schließliche Reste des OH, des AOH und der DL)			
offene Verbindlichkeiten (inkl. Rücklagen)	95.680				

Rundungsdifferenzen sind möglich

Rang # = Platzierung nach Pro-Kopf-Werten innerhalb der bgld. Gemeinden

Gemeinde: Frauenkirchen

Gemeindestatus: Stadtgemeinde

PLZ: 7132 GKZ: 10705 Einwohner laut Registerzählung 2014: 2.841

politischer Bezirk: Neusiedl am See

	EURO		EURO
Gesamteinnahmen ¹⁾	10.979.155	Gesamtausgaben ¹⁾	6.140.506
¹⁾ ohne Zuführungen und Investitions- und Tilgungszuschüsse		¹⁾ ohne Zuführungen und Investitions- und Tilgungszuschüsse	
Davon Erträge:		Davon Aufwendungen:	
Steuern und Abgaben	1.304.919	Personalkosten	1.420.369
Abgabenertragsanteile	2.095.048	Bezüge der gewählten Organe	107.204
Gebühren	671.573	Verwaltungs- und Betriebsaufwand-ohne 2	1.845.119
Transferzahlungen	58.511	Zinsen für Finanzschulden	72.548
Bedarfs- und Finanzzuweisungen lfd.	574.477	Transferzahlungen	1.391.149
Sonstige laufende Erträge	1.112.098	Sonstige laufende Aufwendungen 4)	0
Laufende Erträge	5.816.626	Laufende Aufwendungen	4.836.389
Einmalige Erträge	48.223	Instandhaltungen 2)	183.413
Kapitaltransfer	122.363	Kapitaltransfer und sonstige einmalige	0
Gesamterträge	5.987.212	Gesamtaufwendungen	5.019.802
Davon Transaktionen:		Davon Transaktionen:	
Veräußerungen von Vermögen	0	Erwerb von Vermögen	924.121
Darlehensaufnahmen	0	Rückzahlung von Finanzschulden	196.583
Rücklagenentnahmen	0	Rücklagenzuführungen	0
Vorjahresüberschuss	4.991.942	Vorjahresabgang	0
Vermögens- und Finanztransaktionen	4.991.942	Vermögens- und Finanztransaktionen	1.120.704

	EURO	Pro-Kopf	Rang #	
Gebarungsergebnis	4.838.649	1.703	4	
Jahresergebnis	-153.294	-54	129	
Finanzierungssaldo (Maastricht-Ergebnis)	-151.003	-53	125	0
Finanzspitze (= lfd. Erträge – lfd. Ausgaben)	648.465	228	64	11,1% der lfd. Erträge

	EURO	Pro-Kopf	Rang #
Schulden gesamt	3.827.336	1.347	125
Schulden für den öffentlichen Haushalt	13.390	5	49
Schulden für marktbestimmte Betriebe	3.813.946	1.342	148

Haftungen: 405.507

	EURO	Pro-Kopf	Rang #		
Schuldendienst gesamt	269.131	95	88	4,6%	der lfd. Erträge
SD für den öffentlichen Haushalt	2.443	1	48	0,0%	der lfd. Erträge
SD für marktbestimmte Betriebe	266.688	94	120	4,6%	der lfd. Erträge
Leasing- Miet- und sonst. Refinanzierung 3)	610.411	215	167	10,5%	der lfd. Erträge

	EURO	Pro-Kopf	Rang #		
Refinanzierungsaufwand gesamt	879.542	310	149	15,1%	der lfd. Erträge
Personalkosten	1.420.369	500	119	24,4%	der lfd. Erträge
laufende Transferleistungen *)	1.391.149	490	157	23,9%	der lfd. Erträge
Bezüge der gewählten Organe	107.204	38	19	1,8%	der lfd. Erträge
Verwaltungs- und Betriebsaufwand-ohne 2, 3 mit 4	1.234.709	435	123	21,2%	der lfd. Erträge
Instandhaltungen	183.413	65	70	3,2%	der lfd. Erträge
laufende Ausgaben	5.216.385	1.836	143	89,7%	der lfd. Erträge

*) davon Landesumlage	289.409	102		5,0%	der lfd. Erträge
*) davon Sozialleistungen an das Land	599.965	211		10,3%	der lfd. Erträge

	EURO	Pro-Kopf	Rang #
Kassenbestand per 31.12.2016	4.560.284	1.605	4
offene Forderungen	400.324	(schließliche Reste des OH, des AOH und der DL)	
offene Verbindlichkeiten (inkl. Rücklagen)	121.960		

Rundungsdifferenzen sind möglich

Rang # = Platzierung nach Pro-Kopf-Werten innerhalb der bgld. Gemeinden

Gemeinde: Gattendorf

Gemeindestatus: Gemeinde

PLZ: 2474 GKZ: 10706 Einwohner laut Registerzählung 2014: 1.270

politischer Bezirk: Neusiedl am See

	EURO		EURO
Gesamteinnahmen ¹⁾	2.643.863	Gesamtausgaben ¹⁾	2.454.273
¹⁾ ohne Zuführungen und Investitions- und Tilgungszuschüsse		¹⁾ ohne Zuführungen und Investitions- und Tilgungszuschüsse	
Davon Erträge:		Davon Aufwendungen:	
Steuern und Abgaben	159.052	Personalkosten	561.093
Abgabenertragsanteile	924.129	Bezüge der gewählten Organe	65.216
Gebühren	222.577	Verwaltungs- und Betriebsaufwand-ohne 2	337.458
Transferzahlungen	-48.339	Zinsen für Finanzschulden	11.354
Bedarfs- und Finanzzuweisungen lfd.	356.418	Transferzahlungen	464.048
Sonstige laufende Erträge	327.560	Sonstige laufende Aufwendungen 4)	0
Laufende Erträge	1.941.397	Laufende Aufwendungen	1.439.169
Einmalige Erträge	5.368	Instandhaltungen 2)	65.525
Kapitaltransfer	125.715	Kapitaltransfer und sonstige einmalige	23.620
Gesamterträge	2.072.480	Gesamtaufwendungen	1.528.314
Davon Transaktionen:		Davon Transaktionen:	
Veräußerungen von Vermögen	0	Erwerb von Vermögen	870.902
Darlehensaufnahmen	0	Rückzahlung von Finanzschulden	55.057
Rücklagenentnahmen	373.800	Rücklagenzuführungen	0
Vorjahresüberschuss	197.583	Vorjahresabgang	0
Vermögens- und Finanztransaktionen	571.383	Vermögens- und Finanztransaktionen	925.959

	EURO	Pro-Kopf	Rang #	
Gebarungsergebnis	189.590	149	122	
Jahresergebnis	-7.993	-6	109	
Finanzierungssaldo (Maastricht-Ergebnis)	-381.793	-301	154	0
Finanzspitze (= lfd. Erträge – lfd. Ausgaben)	387.014	305	30	19,9% der lfd. Erträge

	EURO	Pro-Kopf	Rang #
Schulden gesamt	612.842	483	39
Schulden für den öffentlichen Haushalt	0	0	1
Schulden für marktbestimmte Betriebe	612.842	483	83

Haftungen: 0

	EURO	Pro-Kopf	Rang #		
Schuldendienst gesamt	66.411	52	39	3,4%	der lfd. Erträge
SD für den öffentlichen Haushalt	0	0	1	0,0%	der lfd. Erträge
SD für marktbestimmte Betriebe	66.411	52	85	3,4%	der lfd. Erträge
Leasing- Miet- und sonst. Refinanzierung 3)	0	0	1	0,0%	der lfd. Erträge

	EURO	Pro-Kopf	Rang #		
Refinanzierungsaufwand gesamt	66.411	52	11	3,4%	der lfd. Erträge
Personalkosten	561.093	442	73	28,9%	der lfd. Erträge
laufende Transferleistungen *)	464.048	365	122	23,9%	der lfd. Erträge
Bezüge der gewählten Organe	65.216	51	71	3,4%	der lfd. Erträge
Verwaltungs- und Betriebsaufwand-ohne 2, 3 mit 4	337.458	266	15	17,4%	der lfd. Erträge
Instandhaltungen	65.525	52	51	3,4%	der lfd. Erträge
laufende Ausgaben	1.559.751	1.228	21	80,3%	der lfd. Erträge

*) davon Landesumlage	51.421	40		2,6%	der lfd. Erträge
*) davon Sozialleistungen an das Land	195.622	154		10,1%	der lfd. Erträge

Kassenbestand per 31.12.2016	939.669	740	34		
offene Forderungen	280.988	(schließliche Reste des OH, des AOH und der DL)			
offene Verbindlichkeiten (inkl. Rücklagen)	1.031.068				

Rundungsdifferenzen sind möglich

Rang # = Platzierung nach Pro-Kopf-Werten innerhalb der bgld. Gemeinden

Gemeinde: Gols

Gemeindestatus: Marktgemeinde

PLZ: 7122 GKZ: 10707 Einwohner laut Registerzählung 2014: 3.769

politischer Bezirk: Neusiedl am See

	EURO		EURO
Gesamteinnahmen ¹⁾	9.196.004	Gesamtausgaben ¹⁾	7.957.535
¹⁾ ohne Zuführungen und Investitions- und Tilgungszuschüsse		¹⁾ ohne Zuführungen und Investitions- und Tilgungszuschüsse	
Davon Erträge:		Davon Aufwendungen:	
Steuern und Abgaben	1.334.984	Personalkosten	2.186.900
Abgabenertragsanteile	2.736.718	Bezüge der gewählten Organe	116.978
Gebühren	859.820	Verwaltungs- und Betriebsaufwand-ohne 2	1.793.104
Transferzahlungen	110.091	Zinsen für Finanzschulden	36.163
Bedarfs- und Finanzzuweisungen lfd.	683.811	Transferzahlungen	1.749.871
Sonstige laufende Erträge	1.470.434	Sonstige laufende Aufwendungen 4)	0
Laufende Erträge	7.195.858	Laufende Aufwendungen	5.883.016
Einmalige Erträge	339.642	Instandhaltungen 2)	186.404
Kapitaltransfer	92.853	Kapitaltransfer und sonstige einmalige	173.100
Gesamterträge	7.628.353	Gesamtaufwendungen	6.242.520
Davon Transaktionen:		Davon Transaktionen:	
Veräußerungen von Vermögen	183.594	Erwerb von Vermögen	1.282.540
Darlehensaufnahmen	779.800	Rückzahlung von Finanzschulden	402.475
Rücklagenentnahmen	24.357	Rücklagenzuführungen	30.000
Vorjahresüberschuss	579.900	Vorjahresabgang	0
Vermögens- und Finanztransaktionen	1.567.651	Vermögens- und Finanztransaktionen	1.715.015

	EURO	Pro-Kopf	Rang #	
Gebarungsergebnis	1.238.470	329	74	
Jahresergebnis	658.570	175	19	
Finanzierungssaldo (Maastricht-Ergebnis)	213.268	57	73	0
Finanzspitze (= lfd. Erträge – lfd. Ausgaben)	1.063.605	282	42	14,8% der lfd. Erträge

	EURO	Pro-Kopf	Rang #
Schulden gesamt	4.983.003	1.322	123
Schulden für den öffentlichen Haushalt	1.463.496	388	118
Schulden für marktbestimmte Betriebe	3.519.506	934	128

Haftungen: 5.984.271

	EURO	Pro-Kopf	Rang #		
Schuldendienst gesamt	438.638	116	107	6,1%	der lfd. Erträge
SD für den öffentlichen Haushalt	158.319	42	121	2,2%	der lfd. Erträge
SD für marktbestimmte Betriebe	280.319	74	106	3,9%	der lfd. Erträge
Leasing- Miet- und sonst. Refinanzierung 3)	322.874	86	131	4,5%	der lfd. Erträge

	EURO	Pro-Kopf	Rang #		
Refinanzierungsaufwand gesamt	761.512	202	116	10,6%	der lfd. Erträge
Personalkosten	2.186.900	580	151	30,4%	der lfd. Erträge
laufende Transferleistungen *)	1.749.871	464	154	24,3%	der lfd. Erträge
Bezüge der gewählten Organe	116.978	31	8	1,6%	der lfd. Erträge
Verwaltungs- und Betriebsaufwand-ohne 2, 3 mit 4	1.470.230	390	102	20,4%	der lfd. Erträge
Instandhaltungen	186.404	49	45	2,6%	der lfd. Erträge
laufende Ausgaben	6.471.895	1.717	135	89,9%	der lfd. Erträge

*) davon Landesumlage	292.840	78		4,1%	der lfd. Erträge
*) davon Sozialleistungen an das Land	707.828	188		9,8%	der lfd. Erträge

Kassenbestand per 31.12.2016	1.181.297	313	93	
offene Forderungen	808.628	(schließliche Reste des OH, des AOH und der DL)		
offene Verbindlichkeiten (inkl. Rücklagen)	751.455			

Rundungsdifferenzen sind möglich

Rang # = Platzierung nach Pro-Kopf-Werten innerhalb der bgld. Gemeinden

Gemeinde: Halbtorn

Gemeindestatus: Gemeinde

PLZ: 7131 GKZ: 10708 Einwohner laut Registerzählung 2014: 1.872

politischer Bezirk: Neusiedl am See

	EURO		EURO
Gesamteinnahmen ¹⁾	6.085.632	Gesamtausgaben ¹⁾	5.146.478
¹⁾ ohne Zuführungen und Investitions- und Tilgungszuschüsse		¹⁾ ohne Zuführungen und Investitions- und Tilgungszuschüsse	
Davon Erträge:		Davon Aufwendungen:	
Steuern und Abgaben	398.679	Personalkosten	842.437
Abgabenertragsanteile	1.361.234	Bezüge der gewählten Organe	79.995
Gebühren	203.834	Verwaltungs- und Betriebsaufwand-ohne 2	579.428
Transferzahlungen	622.693	Zinsen für Finanzschulden	44.723
Bedarfs- und Finanzzuweisungen lfd.	406.695	Transferzahlungen	606.322
Sonstige laufende Erträge	228.875	Sonstige laufende Aufwendungen 4)	0
Laufende Erträge	3.222.011	Laufende Aufwendungen	2.152.904
Einmalige Erträge	51.829	Instandhaltungen 2)	65.318
Kapitaltransfer	66.385	Kapitaltransfer und sonstige einmalige	0
Gesamterträge	3.340.225	Gesamtaufwendungen	2.218.222
Davon Transaktionen:		Davon Transaktionen:	
Veräußerungen von Vermögen	0	Erwerb von Vermögen	1.955.464
Darlehensaufnahmen	526.007	Rückzahlung von Finanzschulden	472.773
Rücklagenentnahmen	1.130.268	Rücklagenzuführungen	500.019
Vorjahresüberschuss	1.089.132	Vorjahresabgang	0
Vermögens- und Finanztransaktionen	2.745.407	Vermögens- und Finanztransaktionen	2.928.256

	EURO	Pro-Kopf	Rang #	
Gebarungsergebnis	939.154	502	43	
Jahresergebnis	-149.978	-80	137	
Finanzierungssaldo (Maastricht-Ergebnis)	-1.246.616	-666	167	0
Finanzspitze (= lfd. Erträge – lfd. Ausgaben)	582.844	311	27	18,1% der lfd. Erträge

	EURO	Pro-Kopf	Rang #
Schulden gesamt	3.631.423	1.940	154
Schulden für den öffentlichen Haushalt	1.160.732	620	139
Schulden für marktbestimmte Betriebe	2.470.691	1.320	146

Haftungen: 439.038

	EURO	Pro-Kopf	Rang #		
Schuldendienst gesamt	517.496	276	155	16,1%	der lfd. Erträge
SD für den öffentlichen Haushalt	64.710	35	110	2,0%	der lfd. Erträge
SD für marktbestimmte Betriebe	452.787	242	159	14,1%	der lfd. Erträge
Leasing- Miet- und sonst. Refinanzierung 3)	7.212	4	20	0,2%	der lfd. Erträge

	EURO	Pro-Kopf	Rang #		
Refinanzierungsaufwand gesamt	524.708	280	138	16,3%	der lfd. Erträge
Personalkosten	842.437	450	77	26,1%	der lfd. Erträge
laufende Transferleistungen *)	606.322	324	99	18,8%	der lfd. Erträge
Bezüge der gewählten Organe	79.995	43	35	2,5%	der lfd. Erträge
Verwaltungs- und Betriebsaufwand-ohne 2, 3 mit 4	572.216	306	35	17,8%	der lfd. Erträge
Instandhaltungen	65.318	35	23	2,0%	der lfd. Erträge
laufende Ausgaben	2.690.996	1.437	86	83,5%	der lfd. Erträge

*) davon Landesumlage	111.981	60		3,5%	der lfd. Erträge
*) davon Sozialleistungen an das Land	339.189	181		10,5%	der lfd. Erträge

Kassenbestand per 31.12.2016	1.444.974	772	33		
offene Forderungen	93.485	(schließliche Reste des OH, des AOH und der DL)			
offene Verbindlichkeiten (inkl. Rücklagen)	599.306				

Rundungsdifferenzen sind möglich

Rang # = Platzierung nach Pro-Kopf-Werten innerhalb der bgld. Gemeinden

Gemeinde: Illmitz

Gemeindestatus: Marktgemeinde

PLZ: 7142 GKZ: 10709 Einwohner laut Registerzählung 2014: 2.359

politischer Bezirk: Neusiedl am See

	EURO		EURO
Gesamteinnahmen ¹⁾	5.540.421	Gesamtausgaben ¹⁾	4.094.191
¹⁾ ohne Zuführungen und Investitions- und Tilgungszuschüsse		¹⁾ ohne Zuführungen und Investitions- und Tilgungszuschüsse	
Davon Erträge:		Davon Aufwendungen:	
Steuern und Abgaben	767.916	Personalkosten	1.281.800
Abgabenertragsanteile	1.829.218	Bezüge der gewählten Organe	98.659
Gebühren	568.062	Verwaltungs- und Betriebsaufwand-ohne 2	916.708
Transferzahlungen	72.647	Zinsen für Finanzschulden	13.630
Bedarfs- und Finanzzuweisungen lfd.	454.694	Transferzahlungen	892.908
Sonstige laufende Erträge	512.193	Sonstige laufende Aufwendungen 4)	0
Laufende Erträge	4.204.730	Laufende Aufwendungen	3.203.705
Einmalige Erträge	64.182	Instandhaltungen 2)	351.930
Kapitaltransfer	12.000	Kapitaltransfer und sonstige einmalige	0
Gesamterträge	4.280.912	Gesamtaufwendungen	3.555.635
Davon Transaktionen:		Davon Transaktionen:	
Veräußerungen von Vermögen	223.468	Erwerb von Vermögen	406.583
Darlehensaufnahmen	0	Rückzahlung von Finanzschulden	120.539
Rücklagenentnahmen	42	Rücklagenzuführungen	11.434
Vorjahresüberschuss	1.036.000	Vorjahresabgang	0
Vermögens- und Finanztransaktionen	1.259.510	Vermögens- und Finanztransaktionen	538.556

	EURO	Pro-Kopf	Rang #	
Gebarungsergebnis	1.446.230	613	29	
Jahresergebnis	410.230	174	20	
Finanzierungssaldo (Maastricht-Ergebnis)	410.230	174	29	0
Finanzspitze (= lfd. Erträge – lfd. Ausgaben)	592.737	251	53	14,1% der lfd. Erträge

Schulden gesamt	1.034.939	439	38
Schulden für den öffentlichen Haushalt	0	0	1
Schulden für marktbestimmte Betriebe	1.034.939	439	77

Haftungen: 1.646.670

Schuldendienst gesamt	134.169	57	47	3,2%	der lfd. Erträge
SD für den öffentlichen Haushalt	0	0	1	0,0%	der lfd. Erträge
SD für marktbestimmte Betriebe	134.169	57	89	3,2%	der lfd. Erträge
Leasing- Miet- und sonst. Refinanzierung 3)	36.410	15	45	0,9%	der lfd. Erträge

Refinanzierungsaufwand gesamt	170.579	72	24	4,1%	der lfd. Erträge
Personalkosten	1.281.800	543	135	30,5%	der lfd. Erträge
laufende Transferleistungen *)	892.908	379	128	21,2%	der lfd. Erträge
Bezüge der gewählten Organe	98.659	42	32	2,3%	der lfd. Erträge
Verwaltungs- und Betriebsaufwand-ohne 2, 3 mit 4	880.297	373	89	20,9%	der lfd. Erträge
Instandhaltungen	351.930	149	152	8,4%	der lfd. Erträge
laufende Ausgaben	3.676.175	1.558	105	87,4%	der lfd. Erträge

*) davon Landesumlage	144.208	61		3,4%	der lfd. Erträge
*) davon Sozialleistungen an das Land	451.552	191		10,7%	der lfd. Erträge

Kassenbestand per 31.12.2016	3.046.066	1.291	7	
offene Forderungen	286.723	(schließliche Reste des OH, des AOH und der DL)		
offene Verbindlichkeiten (inkl. Rücklagen)	1.886.560			

Rundungsdifferenzen sind möglich

Rang # = Platzierung nach Pro-Kopf-Werten innerhalb der bgld. Gemeinden

Gemeinde: Jois

Gemeindestatus: Marktgemeinde

PLZ: 7093 GKZ: 10710 Einwohner laut Registerzählung 2014: 1.529

politischer Bezirk: Neusiedl am See

	EURO		EURO
Gesamteinnahmen ¹⁾	4.661.817	Gesamtausgaben ¹⁾	3.223.047
¹⁾ ohne Zuführungen und Investitions- und Tilgungszuschüsse		¹⁾ ohne Zuführungen und Investitions- und Tilgungszuschüsse	
Davon Erträge:		Davon Aufwendungen:	
Steuern und Abgaben	488.170	Personalkosten	718.114
Abgabenertragsanteile	1.108.006	Bezüge der gewählten Organe	70.214
Gebühren	461.351	Verwaltungs- und Betriebsaufwand-ohne 2	618.927
Transferzahlungen	-15.912	Zinsen für Finanzschulden	37.878
Bedarfs- und Finanzzuweisungen lfd.	544.516	Transferzahlungen	506.144
Sonstige laufende Erträge	373.855	Sonstige laufende Aufwendungen 4)	0
Laufende Erträge	2.959.986	Laufende Aufwendungen	1.951.278
Einmalige Erträge	50.594	Instandhaltungen 2)	121.424
Kapitaltransfer	100.390	Kapitaltransfer und sonstige einmalige	0
Gesamterträge	3.110.970	Gesamtaufwendungen	2.072.702
Davon Transaktionen:		Davon Transaktionen:	
Veräußerungen von Vermögen	0	Erwerb von Vermögen	150.085
Darlehensaufnahmen	0	Rückzahlung von Finanzschulden	990.302
Rücklagenentnahmen	0	Rücklagenzuführungen	0
Vorjahresüberschuss	1.550.848	Vorjahresabgang	9.959
Vermögens- und Finanztransaktionen	1.550.848	Vermögens- und Finanztransaktionen	1.150.345

	EURO	Pro-Kopf	Rang #	
Gebarungsergebnis	1.438.770	941	10	
Jahresergebnis	-102.119	-67	135	
Finanzierungssaldo (Maastricht-Ergebnis)	788.762	516	2	0
Finanzspitze (= lfd. Erträge – lfd. Ausgaben)	-52.423	-34	159	-1,8% der lfd. Erträge

	EURO	Pro-Kopf	Rang #
Schulden gesamt	3.074.637	2.011	156
Schulden für den öffentlichen Haushalt	2.034.191	1.330	162
Schulden für marktbestimmte Betriebe	1.040.446	680	110

Haftungen: 0

	EURO	Pro-Kopf	Rang #	%	der lfd. Erträge
Schuldendienst gesamt	1.028.180	672	170	34,7%	der lfd. Erträge
SD für den öffentlichen Haushalt	922.735	603	171	31,2%	der lfd. Erträge
SD für marktbestimmte Betriebe	105.446	69	100	3,6%	der lfd. Erträge
Leasing- Miet- und sonst. Refinanzierung 3)	23.132	15	43	0,8%	der lfd. Erträge

	EURO	Pro-Kopf	Rang #	%	der lfd. Erträge
Refinanzierungsaufwand gesamt	1.051.312	688	170	35,5%	der lfd. Erträge
Personalkosten	718.114	470	91	24,3%	der lfd. Erträge
laufende Transferleistungen *)	506.144	331	105	17,1%	der lfd. Erträge
Bezüge der gewählten Organe	70.214	46	49	2,4%	der lfd. Erträge
Verwaltungs- und Betriebsaufwand-ohne 2, 3 mit 4	595.796	390	101	20,1%	der lfd. Erträge
Instandhaltungen	121.424	79	90	4,1%	der lfd. Erträge
laufende Ausgaben	3.063.004	2.003	151	103,5	der lfd. Erträge

*) davon Landesumlage	112.775	74		3,8%	der lfd. Erträge
*) davon Sozialleistungen an das Land	265.303	174		9,0%	der lfd. Erträge

Kassenbestand per 31.12.2016	1.298.966	850	24		
offene Forderungen	385.713	(schließliche Reste des OH, des AOH und der DL)			
offene Verbindlichkeiten (inkl. Rücklagen)	245.909				

Rundungsdifferenzen sind möglich

Rang # = Platzierung nach Pro-Kopf-Werten innerhalb der bgld. Gemeinden

Gemeinde: Kittsee

Gemeindestatus: Marktgemeinde

PLZ: 2421 GKZ: 10711 Einwohner laut Registerzählung 2014: 2.799

politischer Bezirk: Neusiedl am See

	EURO		EURO
Gesamteinnahmen ¹⁾	7.403.375	Gesamtausgaben ¹⁾	5.934.092
¹⁾ ohne Zuführungen und Investitions- und Tilgungszuschüsse		¹⁾ ohne Zuführungen und Investitions- und Tilgungszuschüsse	
Davon Erträge:		Davon Aufwendungen:	
Steuern und Abgaben	806.437	Personalkosten	1.870.783
Abgabenertragsanteile	2.053.877	Bezüge der gewählten Organe	90.523
Gebühren	490.552	Verwaltungs- und Betriebsaufwand-ohne 2	1.453.009
Transferzahlungen	-181.840	Zinsen für Finanzschulden	13.544
Bedarfs- und Finanzzuweisungen lfd.	1.015.019	Transferzahlungen	817.315
Sonstige laufende Erträge	1.031.705	Sonstige laufende Aufwendungen 4)	0
Laufende Erträge	5.215.751	Laufende Aufwendungen	4.245.174
Einmalige Erträge	578.657	Instandhaltungen 2)	140.524
Kapitaltransfer	276.348	Kapitaltransfer und sonstige einmalige	28.110
Gesamterträge	6.070.755	Gesamtaufwendungen	4.413.808
Davon Transaktionen:		Davon Transaktionen:	
Veräußerungen von Vermögen	3.165	Erwerb von Vermögen	1.367.145
Darlehensaufnahmen	0	Rückzahlung von Finanzschulden	153.138
Rücklagenentnahmen	0	Rücklagenzuführungen	1
Vorjahresüberschuss	1.329.455	Vorjahresabgang	0
Vermögens- und Finanztransaktionen	1.332.620	Vermögens- und Finanztransaktionen	1.520.284

	EURO	Pro-Kopf	Rang #	
Gebarungsergebnis	1.469.282	525	40	
Jahresergebnis	139.828	50	64	
Finanzierungssaldo (Maastricht-Ergebnis)	245.149	88	61	0
Finanzspitze (= lfd. Erträge – lfd. Ausgaben)	1.255.571	449	9	24,1% der lfd. Erträge

	EURO	Pro-Kopf	Rang #
Schulden gesamt	2.125.643	759	77
Schulden für den öffentlichen Haushalt	1.630.124	582	136
Schulden für marktbestimmte Betriebe	495.519	177	43

Haftungen: 1.182.697

	EURO	Pro-Kopf	Rang #		
Schuldendienst gesamt	166.682	60	50	3,2%	der lfd. Erträge
SD für den öffentlichen Haushalt	115.730	41	120	2,2%	der lfd. Erträge
SD für marktbestimmte Betriebe	50.953	18	32	1,0%	der lfd. Erträge
Leasing- Miet- und sonst. Refinanzierung 3)	79.160	28	61	1,5%	der lfd. Erträge

	EURO	Pro-Kopf	Rang #		
Refinanzierungsaufwand gesamt	245.842	88	38	4,7%	der lfd. Erträge
Personalkosten	1.870.783	668	166	35,9%	der lfd. Erträge
laufende Transferleistungen *)	817.315	292	74	15,7%	der lfd. Erträge
Bezüge der gewählten Organe	90.523	32	9	1,7%	der lfd. Erträge
Verwaltungs- und Betriebsaufwand-ohne 2, 3 mit 4	1.373.849	491	142	26,3%	der lfd. Erträge
Instandhaltungen	140.524	50	48	2,7%	der lfd. Erträge
laufende Ausgaben	4.538.837	1.622	119	87,0%	der lfd. Erträge

*) davon Landesumlage	151.911	54		2,9%	der lfd. Erträge
*) davon Sozialleistungen an das Land	446.010	159		8,6%	der lfd. Erträge

Kassenbestand per 31.12.2016	1.226.684	438	70		
offene Forderungen	393.574	(schließliche Reste des OH, des AOH und der DL)			
offene Verbindlichkeiten (inkl. Rücklagen)	150.975				

Rundungsdifferenzen sind möglich

Rang # = Platzierung nach Pro-Kopf-Werten innerhalb der bgld. Gemeinden

Gemeinde: Mönchhof

Gemeindestatus: Gemeinde

PLZ: 7123 GKZ: 10712 Einwohner laut Registerzählung 2014: 2.299

politischer Bezirk: Neusiedl am See

	EURO		EURO
Gesamteinnahmen ¹⁾	5.278.103	Gesamtausgaben ¹⁾	3.879.719
¹⁾ ohne Zuführungen und Investitions- und Tilgungszuschüsse		¹⁾ ohne Zuführungen und Investitions- und Tilgungszuschüsse	
Davon Erträge:		Davon Aufwendungen:	
Steuern und Abgaben	629.534	Personalkosten	870.665
Abgabenertragsanteile	1.685.337	Bezüge der gewählten Organe	91.917
Gebühren	600.287	Verwaltungs- und Betriebsaufwand-ohne 2	921.547
Transferzahlungen	278.359	Zinsen für Finanzschulden	28.092
Bedarfs- und Finanzzuweisungen lfd.	370.670	Transferzahlungen	789.501
Sonstige laufende Erträge	155.183	Sonstige laufende Aufwendungen 4)	0
Laufende Erträge	3.719.370	Laufende Aufwendungen	2.701.722
Einmalige Erträge	3.682	Instandhaltungen 2)	153.549
Kapitaltransfer	9.682	Kapitaltransfer und sonstige einmalige	2.344
Gesamterträge	3.732.734	Gesamtaufwendungen	2.857.615
Davon Transaktionen:		Davon Transaktionen:	
Veräußerungen von Vermögen	29.980	Erwerb von Vermögen	818.490
Darlehensaufnahmen	0	Rückzahlung von Finanzschulden	200.999
Rücklagenentnahmen	0	Rücklagenzuführungen	2.614
Vorjahresüberschuss	1.515.390	Vorjahresabgang	0
Vermögens- und Finanztransaktionen	1.545.370	Vermögens- und Finanztransaktionen	1.022.104

	EURO	Pro-Kopf	Rang #	
Gebarungsergebnis	1.398.385	608	32	
Jahresergebnis	-117.005	-51	127	
Finanzierungssaldo (Maastricht-Ergebnis)	462.490	201	22	0
Finanzspitze (= lfd. Erträge – lfd. Ausgaben)	666.782	290	36	17,9% der lfd. Erträge

	EURO	Pro-Kopf	Rang #
Schulden gesamt	2.539.415	1.105	114
Schulden für den öffentlichen Haushalt	1.443.276	628	141
Schulden für marktbestimmte Betriebe	1.096.139	477	81

Haftungen: 1.451.144

	EURO	Pro-Kopf	Rang #		
Schuldendienst gesamt	229.091	100	93	6,2%	der lfd. Erträge
SD für den öffentlichen Haushalt	126.047	55	137	3,4%	der lfd. Erträge
SD für marktbestimmte Betriebe	103.045	45	78	2,8%	der lfd. Erträge
Leasing- Miet- und sonst. Refinanzierung 3)	19.569	9	33	0,5%	der lfd. Erträge

	EURO	Pro-Kopf	Rang #		
Refinanzierungsaufwand gesamt	248.660	108	60	6,7%	der lfd. Erträge
Personalkosten	870.665	379	37	23,4%	der lfd. Erträge
laufende Transferleistungen *)	789.501	343	112	21,2%	der lfd. Erträge
Bezüge der gewählten Organe	91.917	40	25	2,5%	der lfd. Erträge
Verwaltungs- und Betriebsaufwand-ohne 2, 3 mit 4	901.978	392	103	24,3%	der lfd. Erträge
Instandhaltungen	153.549	67	73	4,1%	der lfd. Erträge
laufende Ausgaben	3.056.270	1.329	46	82,2%	der lfd. Erträge

*) davon Landesumlage	149.358	65		4,0%	der lfd. Erträge
*) davon Sozialleistungen an das Land	414.087	180		11,1%	der lfd. Erträge

Kassenbestand per 31.12.2016	1.839.910	800	28		
offene Forderungen	391.749	(schließliche Reste des OH, des AOH und der DL)			
offene Verbindlichkeiten (inkl. Rücklagen)	833.274				

Rundungsdifferenzen sind möglich

Rang # = Platzierung nach Pro-Kopf-Werten innerhalb der bgld. Gemeinden

Gemeinde: Neudorf

Gemeindestatus: Gemeinde

PLZ: 2475 GKZ: 10725 Einwohner laut Registerzählung 2014: 722

politischer Bezirk: Neusiedl am See

	EURO		EURO
Gesamteinnahmen ¹⁾	2.384.582	Gesamtausgaben ¹⁾	2.104.714
¹⁾ ohne Zuführungen und Investitions- und Tilgungszuschüsse		¹⁾ ohne Zuführungen und Investitions- und Tilgungszuschüsse	
Davon Erträge:		Davon Aufwendungen:	
Steuern und Abgaben	197.081	Personalkosten	236.954
Abgabenertragsanteile	525.702	Bezüge der gewählten Organe	54.856
Gebühren	164.306	Verwaltungs- und Betriebsaufwand-ohne 2	419.832
Transferzahlungen	-67.520	Zinsen für Finanzschulden	9.375
Bedarfs- und Finanzzuweisungen lfd.	469.539	Transferzahlungen	277.816
Sonstige laufende Erträge	111.691	Sonstige laufende Aufwendungen 4)	0
Laufende Erträge	1.400.799	Laufende Aufwendungen	998.832
Einmalige Erträge	1.098	Instandhaltungen 2)	39.220
Kapitaltransfer	75.000	Kapitaltransfer und sonstige einmalige	15.000
Gesamterträge	1.476.897	Gesamtaufwendungen	1.053.052
Davon Transaktionen:		Davon Transaktionen:	
Veräußerungen von Vermögen	2.275	Erwerb von Vermögen	831.894
Darlehensaufnahmen	450.000	Rückzahlung von Finanzschulden	51.687
Rücklagenentnahmen	238.428	Rücklagenzuführungen	61.931
Vorjahresüberschuss	216.982	Vorjahresabgang	106.150
Vermögens- und Finanztransaktionen	907.685	Vermögens- und Finanztransaktionen	1.051.661

	EURO	Pro-Kopf	Rang #	
Gebarungsergebnis	279.868	388	58	
Jahresergebnis	169.036	234	10	
Finanzierungssaldo (Maastricht-Ergebnis)	-461.555	-639	166	0
Finanzspitze (= lfd. Erträge – lfd. Ausgaben)	312.158	432	11	22,3% der lfd. Erträge

	EURO	Pro-Kopf	Rang #
Schulden gesamt	772.631	1.070	109
Schulden für den öffentlichen Haushalt	434.039	601	137
Schulden für marktbestimmte Betriebe	338.592	469	78

Haftungen: 0

	EURO	Pro-Kopf	Rang #		
Schuldendienst gesamt	61.062	85	81	4,4%	der lfd. Erträge
SD für den öffentlichen Haushalt	17.465	24	92	1,2%	der lfd. Erträge
SD für marktbestimmte Betriebe	43.596	60	92	3,1%	der lfd. Erträge
Leasing- Miet- und sonst. Refinanzierung 3)	4.000	6	25	0,3%	der lfd. Erträge

	EURO	Pro-Kopf	Rang #		
Refinanzierungsaufwand gesamt	65.062	90	42	4,6%	der lfd. Erträge
Personalkosten	236.954	328	21	16,9%	der lfd. Erträge
laufende Transferleistungen *)	277.816	385	132	19,8%	der lfd. Erträge
Bezüge der gewählten Organe	54.856	76	136	3,9%	der lfd. Erträge
Verwaltungs- und Betriebsaufwand-ohne 2, 3 mit 4	415.832	576	158	29,7%	der lfd. Erträge
Instandhaltungen	39.220	54	56	2,8%	der lfd. Erträge
laufende Ausgaben	1.089.739	1.509	96	77,8%	der lfd. Erträge

*) davon Landesumlage	38.297	53		2,7%	der lfd. Erträge
*) davon Sozialleistungen an das Land	124.171	172		8,9%	der lfd. Erträge

Kassenbestand per 31.12.2016	670.531	929	15		
offene Forderungen	138.758	(schließliche Reste des OH, des AOH und der DL)			
offene Verbindlichkeiten (inkl. Rücklagen)	529.421				

Rundungsdifferenzen sind möglich

Rang # = Platzierung nach Pro-Kopf-Werten innerhalb der bgld. Gemeinden

Gemeinde: Neusiedl am See

Gemeindestatus: Stadtgemeinde

PLZ: 7100 GKZ: 10713 Einwohner laut Registerzählung 2014: 7.561

politischer Bezirk: Neusiedl am See

	EURO		EURO
Gesamteinnahmen ¹⁾	16.926.635	Gesamtausgaben ¹⁾	18.240.478
¹⁾ ohne Zuführungen und Investitions- und Tilgungszuschüsse		¹⁾ ohne Zuführungen und Investitions- und Tilgungszuschüsse	
Davon Erträge:		Davon Aufwendungen:	
Steuern und Abgaben	3.968.544	Personalkosten	3.586.413
Abgabenertragsanteile	5.436.148	Bezüge der gewählten Organe	132.950
Gebühren	2.371.995	Verwaltungs- und Betriebsaufwand-ohne 2	4.172.724
Transferzahlungen	202.472	Zinsen für Finanzschulden	75.064
Bedarfs- und Finanzzuweisungen lfd.	1.072.377	Transferzahlungen	4.967.712
Sonstige laufende Erträge	2.195.475	Sonstige laufende Aufwendungen 4)	0
Laufende Erträge	15.247.012	Laufende Aufwendungen	12.934.864
Einmalige Erträge	217.170	Instandhaltungen 2)	262.585
Kapitaltransfer	974.515	Kapitaltransfer und sonstige einmalige	177.492
Gesamterträge	16.438.697	Gesamtaufwendungen	13.374.941
Davon Transaktionen:		Davon Transaktionen:	
Veräußerungen von Vermögen	38.703	Erwerb von Vermögen	2.120.708
Darlehensaufnahmen	449.236	Rückzahlung von Finanzschulden	1.406.459
Rücklagenentnahmen	0	Rücklagenzuführungen	0
Vorjahresüberschuss	0	Vorjahresabgang	1.338.370
Vermögens- und Finanztransaktionen	487.938	Vermögens- und Finanztransaktionen	4.865.537

	EURO	Pro-Kopf	Rang #	
Gebarungsergebnis	-1.313.842	-174	170	
Jahresergebnis	24.528	3	101	
Finanzierungssaldo (Maastricht-Ergebnis)	109.384	14	100	0
Finanzspitze (= lfd. Erträge – lfd. Ausgaben)	598.784	79	130	3,9% der lfd. Erträge

	EURO	Pro-Kopf	Rang #
Schulden gesamt	12.184.187	1.611	142
Schulden für den öffentlichen Haushalt	5.931.895	785	147
Schulden für marktbestimmte Betriebe	6.252.292	827	124

Haftungen: 15.205.986

	EURO	Pro-Kopf	Rang #	
Schuldendienst gesamt	1.481.523	196	140	9,7% der lfd. Erträge
SD für den öffentlichen Haushalt	757.042	100	156	5,0% der lfd. Erträge
SD für marktbestimmte Betriebe	724.481	96	122	4,8% der lfd. Erträge
Leasing- Miet- und sonst. Refinanzierung 3)	1.278.587	169	163	8,4% der lfd. Erträge

	EURO	Pro-Kopf	Rang #	
Refinanzierungsaufwand gesamt	2.760.110	365	158	18,1% der lfd. Erträge
Personalkosten	3.586.413	474	97	23,5% der lfd. Erträge
laufende Transferleistungen *)	4.967.712	657	165	32,6% der lfd. Erträge
Bezüge der gewählten Organe	132.950	18	1	0,9% der lfd. Erträge
Verwaltungs- und Betriebsaufwand-ohne 2, 3 mit 4	2.894.138	383	95	19,0% der lfd. Erträge
Instandhaltungen	262.585	35	22	1,7% der lfd. Erträge
laufende Ausgaben	14.603.908	1.931	147	95,8% der lfd. Erträge

*) davon Landesumlage	871.159	115		5,7% der lfd. Erträge
*) davon Sozialleistungen an das Land	1.661.502	220		10,9% der lfd. Erträge

Kassenbestand per 31.12.2016	-1.309.001	-173	170
offene Forderungen	1.873.778	(schließliche Reste des OH, des AOH und der DL)	
offene Verbindlichkeiten (inkl. Rücklagen)	1.878.619		

Rundungsdifferenzen sind möglich

Rang # = Platzierung nach Pro-Kopf-Werten innerhalb der bgld. Gemeinden

Gemeinde: Nickelsdorf

Gemeindestatus: Gemeinde

PLZ: 2425 GKZ: 10714 Einwohner laut Registerzählung 2014: 1.706

politischer Bezirk: Neusiedl am See

	EURO		EURO
Gesamteinnahmen ¹⁾	3.489.595	Gesamtausgaben ¹⁾	3.140.190
¹⁾ ohne Zuführungen und Investitions- und Tilgungszuschüsse		¹⁾ ohne Zuführungen und Investitions- und Tilgungszuschüsse	
Davon Erträge:		Davon Aufwendungen:	
Steuern und Abgaben	350.530	Personalkosten	941.664
Abgabenertragsanteile	1.262.285	Bezüge der gewählten Organe	84.991
Gebühren	427.862	Verwaltungs- und Betriebsaufwand-ohne 2	732.943
Transferzahlungen	175.589	Zinsen für Finanzschulden	19.920
Bedarfs- und Finanzzuweisungen lfd.	411.554	Transferzahlungen	476.335
Sonstige laufende Erträge	443.079	Sonstige laufende Aufwendungen 4)	0
Laufende Erträge	3.070.899	Laufende Aufwendungen	2.255.854
Einmalige Erträge	71.050	Instandhaltungen 2)	103.690
Kapitaltransfer	149.512	Kapitaltransfer und sonstige einmalige	4.566
Gesamterträge	3.291.460	Gesamtaufwendungen	2.364.110
Davon Transaktionen:		Davon Transaktionen:	
Veräußerungen von Vermögen	0	Erwerb von Vermögen	439.983
Darlehensaufnahmen	0	Rückzahlung von Finanzschulden	334.053
Rücklagenentnahmen	0	Rücklagenzuführungen	2.045
Vorjahresüberschuss	198.134	Vorjahresabgang	0
Vermögens- und Finanztransaktionen	198.134	Vermögens- und Finanztransaktionen	776.080

	EURO	Pro-Kopf	Rang #	
Gebarungsergebnis	349.405	205	107	
Jahresergebnis	151.270	89	47	
Finanzierungssaldo (Maastricht-Ergebnis)	296.736	174	28	0
Finanzspitze (= lfd. Erträge – lfd. Ausgaben)	448.351	263	49	14,6% der lfd. Erträge

	EURO	Pro-Kopf	Rang #
Schulden gesamt	2.840.362	1.665	145
Schulden für den öffentlichen Haushalt	1.973.462	1.157	157
Schulden für marktbestimmte Betriebe	866.900	508	89

Haftungen: 0

	EURO	Pro-Kopf	Rang #		
Schuldendienst gesamt	353.973	207	144	11,5%	der lfd. Erträge
SD für den öffentlichen Haushalt	157.768	92	152	5,1%	der lfd. Erträge
SD für marktbestimmte Betriebe	196.204	115	134	6,4%	der lfd. Erträge
Leasing- Miet- und sonst. Refinanzierung 3)	5.592	3	18	0,2%	der lfd. Erträge

	EURO	Pro-Kopf	Rang #		
Refinanzierungsaufwand gesamt	359.565	211	119	11,7%	der lfd. Erträge
Personalkosten	941.664	552	138	30,7%	der lfd. Erträge
laufende Transferleistungen *)	476.335	279	61	15,5%	der lfd. Erträge
Bezüge der gewählten Organe	84.991	50	66	2,8%	der lfd. Erträge
Verwaltungs- und Betriebsaufwand-ohne 2, 3 mit 4	727.351	426	118	23,7%	der lfd. Erträge
Instandhaltungen	103.690	61	67	3,4%	der lfd. Erträge
laufende Ausgaben	2.693.597	1.579	109	87,7%	der lfd. Erträge

*) davon Landesumlage	79.117	46		2,6%	der lfd. Erträge
*) davon Sozialleistungen an das Land	286.674	168		9,3%	der lfd. Erträge

Kassenbestand per 31.12.2016	917.192	538	54		
offene Forderungen	218.324	(schließliche Reste des OH, des AOH und der DL)			
offene Verbindlichkeiten (inkl. Rücklagen)	786.111				

Rundungsdifferenzen sind möglich

Rang # = Platzierung nach Pro-Kopf-Werten innerhalb der bgld. Gemeinden

Gemeinde: Pama

Gemeindestatus: Gemeinde

PLZ: 2422 GKZ: 10715 Einwohner laut Registerzählung 2014: 1.126

politischer Bezirk: Neusiedl am See

	EURO		EURO
Gesamteinnahmen ¹⁾	2.831.290	Gesamtausgaben ¹⁾	2.091.172
¹⁾ ohne Zuführungen und Investitions- und Tilgungszuschüsse		¹⁾ ohne Zuführungen und Investitions- und Tilgungszuschüsse	
Davon Erträge:		Davon Aufwendungen:	
Steuern und Abgaben	202.792	Personalkosten	653.992
Abgabenertragsanteile	825.105	Bezüge der gewählten Organe	65.261
Gebühren	255.160	Verwaltungs- und Betriebsaufwand-ohne 2	295.652
Transferzahlungen	112.567	Zinsen für Finanzschulden	22.176
Bedarfs- und Finanzzuweisungen lfd.	371.854	Transferzahlungen	336.745
Sonstige laufende Erträge	174.877	Sonstige laufende Aufwendungen 4)	0
Laufende Erträge	1.942.354	Laufende Aufwendungen	1.373.826
Einmalige Erträge	870	Instandhaltungen 2)	42.257
Kapitaltransfer	53.886	Kapitaltransfer und sonstige einmalige	290
Gesamterträge	1.997.110	Gesamtaufwendungen	1.416.373
Davon Transaktionen:		Davon Transaktionen:	
Veräußerungen von Vermögen	223.164	Erwerb von Vermögen	529.938
Darlehensaufnahmen	0	Rückzahlung von Finanzschulden	144.860
Rücklagenentnahmen	0	Rücklagenzuführungen	0
Vorjahresüberschuss	611.016	Vorjahresabgang	0
Vermögens- und Finanztransaktionen	834.180	Vermögens- und Finanztransaktionen	674.799

	EURO	Pro-Kopf	Rang #	
Gebarungsergebnis	740.118	657	24	
Jahresergebnis	129.102	115	40	
Finanzierungssaldo (Maastricht-Ergebnis)	163.016	145	39	0
Finanzspitze (= lfd. Erträge – lfd. Ausgaben)	382.280	340	22	19,7% der lfd. Erträge

	EURO	Pro-Kopf	Rang #
Schulden gesamt	1.359.367	1.207	118
Schulden für den öffentlichen Haushalt	150.000	133	79
Schulden für marktbestimmte Betriebe	1.209.367	1.074	136

Haftungen: 0

	EURO	Pro-Kopf	Rang #		
Schuldendienst gesamt	167.036	148	123	8,6%	der lfd. Erträge
SD für den öffentlichen Haushalt	26.376	23	89	1,4%	der lfd. Erträge
SD für marktbestimmte Betriebe	140.661	125	137	7,2%	der lfd. Erträge
Leasing- Miet- und sonst. Refinanzierung 3)	44.312	39	86	2,3%	der lfd. Erträge

	EURO	Pro-Kopf	Rang #		
Refinanzierungsaufwand gesamt	211.348	188	105	10,9%	der lfd. Erträge
Personalkosten	653.992	581	152	33,7%	der lfd. Erträge
laufende Transferleistungen *)	336.745	299	83	17,3%	der lfd. Erträge
Bezüge der gewählten Organe	65.261	58	95	3,4%	der lfd. Erträge
Verwaltungs- und Betriebsaufwand-ohne 2, 3 mit 4	251.339	223	4	12,9%	der lfd. Erträge
Instandhaltungen	42.257	38	26	2,2%	der lfd. Erträge
laufende Ausgaben	1.560.943	1.386	68	80,4%	der lfd. Erträge

*) davon Landesumlage	45.714	41		2,4%	der lfd. Erträge
*) davon Sozialleistungen an das Land	180.363	160		9,3%	der lfd. Erträge

Kassenbestand per 31.12.2016	713.543	634	47		
offene Forderungen	27.373	(schließliche Reste des OH, des AOH und der DL)			
offene Verbindlichkeiten (inkl. Rücklagen)	798				

Rundungsdifferenzen sind möglich

Rang # = Platzierung nach Pro-Kopf-Werten innerhalb der bgld. Gemeinden

Gemeinde: Pamhagen

Gemeindestatus: Gemeinde

PLZ: 7152 GKZ: 10716 Einwohner laut Registerzählung 2014: 1.670

politischer Bezirk: Neusiedl am See

	EURO		EURO
Gesamteinnahmen ¹⁾	3.691.980	Gesamtausgaben ¹⁾	3.160.066
¹⁾ ohne Zuführungen und Investitions- und Tilgungszuschüsse		¹⁾ ohne Zuführungen und Investitions- und Tilgungszuschüsse	
Davon Erträge:		Davon Aufwendungen:	
Steuern und Abgaben	609.351	Personalkosten	717.447
Abgabenertragsanteile	1.257.957	Bezüge der gewählten Organe	85.757
Gebühren	341.348	Verwaltungs- und Betriebsaufwand-ohne 2	714.129
Transferzahlungen	12.752	Zinsen für Finanzschulden	17.903
Bedarfs- und Finanzzuweisungen lfd.	280.935	Transferzahlungen	627.449
Sonstige laufende Erträge	309.725	Sonstige laufende Aufwendungen 4)	0
Laufende Erträge	2.812.067	Laufende Aufwendungen	2.162.685
Einmalige Erträge	19.989	Instandhaltungen 2)	114.227
Kapitaltransfer	43.897	Kapitaltransfer und sonstige einmalige	16.554
Gesamterträge	2.875.954	Gesamtaufwendungen	2.293.466
Davon Transaktionen:		Davon Transaktionen:	
Veräußerungen von Vermögen	2.640	Erwerb von Vermögen	683.085
Darlehensaufnahmen	0	Rückzahlung von Finanzschulden	183.514
Rücklagenentnahmen	0	Rücklagenzuführungen	0
Vorjahresüberschuss	813.386	Vorjahresabgang	0
Vermögens- und Finanztransaktionen	816.026	Vermögens- und Finanztransaktionen	866.599

	EURO	Pro-Kopf	Rang #	
Gebarungsergebnis	531.914	319	77	
Jahresergebnis	-281.472	-169	159	
Finanzierungssaldo (Maastricht-Ergebnis)	-200.556	-120	142	0
Finanzspitze (= lfd. Erträge – lfd. Ausgaben)	371.630	223	66	13,2% der lfd. Erträge

	EURO	Pro-Kopf	Rang #
Schulden gesamt	1.507.678	903	96
Schulden für den öffentlichen Haushalt	403.565	242	99
Schulden für marktbestimmte Betriebe	1.104.113	661	109

Haftungen: 1.108.617

	EURO	Pro-Kopf	Rang #		
Schuldendienst gesamt	201.417	121	109	7,2%	der lfd. Erträge
SD für den öffentlichen Haushalt	84.986	51	132	3,0%	der lfd. Erträge
SD für marktbestimmte Betriebe	116.430	70	102	4,1%	der lfd. Erträge
Leasing- Miet- und sonst. Refinanzierung 3)	27.672	17	46	1,0%	der lfd. Erträge

	EURO	Pro-Kopf	Rang #		
Refinanzierungsaufwand gesamt	229.089	137	79	8,1%	der lfd. Erträge
Personalkosten	717.447	430	64	25,5%	der lfd. Erträge
laufende Transferleistungen *)	627.449	376	126	22,3%	der lfd. Erträge
Bezüge der gewählten Organe	85.757	51	72	3,0%	der lfd. Erträge
Verwaltungs- und Betriebsaufwand-ohne 2, 3 mit 4	686.457	411	111	24,4%	der lfd. Erträge
Instandhaltungen	114.227	68	77	4,1%	der lfd. Erträge
laufende Ausgaben	2.460.426	1.473	90	87,5%	der lfd. Erträge

*) davon Landesumlage	121.612	73		4,3%	der lfd. Erträge
*) davon Sozialleistungen an das Land	319.154	191		11,3%	der lfd. Erträge

Kassenbestand per 31.12.2016	248.796	149	121		
offene Forderungen	396.973	(schließliche Reste des OH, des AOH und der DL)			
offene Verbindlichkeiten (inkl. Rücklagen)	113.854				

Rundungsdifferenzen sind möglich

Rang # = Platzierung nach Pro-Kopf-Werten innerhalb der bgld. Gemeinden

Gemeinde: Parndorf

Gemeindestatus: Gemeinde

PLZ: 7111 GKZ: 10717 Einwohner laut Registerzählung 2014: 4.382

politischer Bezirk: Neusiedl am See

	EURO		EURO
Gesamteinnahmen ¹⁾	11.975.725	Gesamtausgaben ¹⁾	12.139.707
¹⁾ ohne Zuführungen und Investitions- und Tilgungszuschüsse		¹⁾ ohne Zuführungen und Investitions- und Tilgungszuschüsse	
Davon Erträge:		Davon Aufwendungen:	
Steuern und Abgaben	3.764.461	Personalkosten	2.752.079
Abgabenertragsanteile	3.051.136	Bezüge der gewählten Organe	132.814
Gebühren	461.951	Verwaltungs- und Betriebsaufwand-ohne 2	2.564.421
Transferzahlungen	-353.292	Zinsen für Finanzschulden	46.043
Bedarfs- und Finanzzuweisungen lfd.	1.197.663	Transferzahlungen	2.542.417
Sonstige laufende Erträge	1.392.979	Sonstige laufende Aufwendungen 4)	0
Laufende Erträge	9.514.898	Laufende Aufwendungen	8.037.775
Einmalige Erträge	186.783	Instandhaltungen 2)	295.279
Kapitaltransfer	452.119	Kapitaltransfer und sonstige einmalige	130.094
Gesamterträge	10.153.800	Gesamtaufwendungen	8.463.148
Davon Transaktionen:		Davon Transaktionen:	
Veräußerungen von Vermögen	100.294	Erwerb von Vermögen	2.835.303
Darlehensaufnahmen	1.196.264	Rückzahlung von Finanzschulden	323.781
Rücklagenentnahmen	0	Rücklagenzuführungen	0
Vorjahresüberschuss	525.367	Vorjahresabgang	517.474
Vermögens- und Finanztransaktionen	1.821.925	Vermögens- und Finanztransaktionen	3.676.559

	EURO	Pro-Kopf	Rang #		
Gebarungsergebnis	-163.982	-37	166		
Jahresergebnis	-171.874	-39	124		
Finanzierungssaldo (Maastricht-Ergebnis)	-979.113	-223	151		0
Finanzspitze (= lfd. Erträge – lfd. Ausgaben)	1.044.847	238	61	11,0%	der lfd. Erträge

	EURO	Pro-Kopf	Rang #
Schulden gesamt	7.830.410	1.787	146
Schulden für den öffentlichen Haushalt	6.374.678	1.455	163
Schulden für marktbestimmte Betriebe	1.455.732	332	62

Haftungen: 1.291.772

	EURO	Pro-Kopf	Rang #		
Schuldendienst gesamt	369.825	84	80	3,9%	der lfd. Erträge
SD für den öffentlichen Haushalt	218.209	50	131	2,3%	der lfd. Erträge
SD für marktbestimmte Betriebe	151.616	35	57	1,6%	der lfd. Erträge
Leasing- Miet- und sonst. Refinanzierung 3)	622.584	142	160	6,5%	der lfd. Erträge

	EURO	Pro-Kopf	Rang #		
Refinanzierungsaufwand gesamt	992.409	226	125	10,4%	der lfd. Erträge
Personalkosten	2.752.079	628	163	28,9%	der lfd. Erträge
laufende Transferleistungen *)	2.542.417	580	161	26,7%	der lfd. Erträge
Bezüge der gewählten Organe	132.814	30	7	1,4%	der lfd. Erträge
Verwaltungs- und Betriebsaufwand-ohne 2, 3 mit 4	1.941.837	443	125	20,4%	der lfd. Erträge
Instandhaltungen	295.279	67	74	3,1%	der lfd. Erträge
laufende Ausgaben	8.656.835	1.976	150	91,0%	der lfd. Erträge

*) davon Landesumlage	774.518	177		8,1%	der lfd. Erträge
*) davon Sozialleistungen an das Land	1.134.474	259		11,9%	der lfd. Erträge

Kassenbestand per 31.12.2016	-156.424	-36	165		
offene Forderungen	768.302	(schließliche Reste des OH, des AOH und der DL)			
offene Verbindlichkeiten (inkl. Rücklagen)	775.860				

Rundungsdifferenzen sind möglich

Rang # = Platzierung nach Pro-Kopf-Werten innerhalb der bgld. Gemeinden

Gemeinde: Podersdorf am See

Gemeindestatus: Marktgemeinde

PLZ: 7141 GKZ: 10718 Einwohner laut Registerzählung 2014: 2.061

politischer Bezirk: Neusiedl am See

	EURO		EURO
Gesamteinnahmen ¹⁾	6.758.241	Gesamtausgaben ¹⁾	5.824.938
¹⁾ ohne Zuführungen und Investitions- und Tilgungszuschüsse		¹⁾ ohne Zuführungen und Investitions- und Tilgungszuschüsse	
Davon Erträge:		Davon Aufwendungen:	
Steuern und Abgaben	1.066.112	Personalkosten	937.402
Abgabenertragsanteile	1.736.126	Bezüge der gewählten Organe	95.356
Gebühren	763.661	Verwaltungs- und Betriebsaufwand-ohne 2	1.411.083
Transferzahlungen	243.254	Zinsen für Finanzschulden	41.394
Bedarfs- und Finanzzuweisungen lfd.	567.280	Transferzahlungen	2.012.552
Sonstige laufende Erträge	1.229.573	Sonstige laufende Aufwendungen 4)	0
Laufende Erträge	5.606.006	Laufende Aufwendungen	4.497.787
Einmalige Erträge	21.062	Instandhaltungen 2)	299.417
Kapitaltransfer	8.672	Kapitaltransfer und sonstige einmalige	0
Gesamterträge	5.635.739	Gesamtaufwendungen	4.797.204
Davon Transaktionen:		Davon Transaktionen:	
Veräußerungen von Vermögen	20.021	Erwerb von Vermögen	526.230
Darlehensaufnahmen	0	Rückzahlung von Finanzschulden	501.449
Rücklagenentnahmen	0	Rücklagenzuführungen	56
Vorjahresüberschuss	1.102.481	Vorjahresabgang	0
Vermögens- und Finanztransaktionen	1.122.502	Vermögens- und Finanztransaktionen	1.027.735

	EURO	Pro-Kopf	Rang #	
Gebarungsergebnis	933.302	453	52	
Jahresergebnis	-169.178	-82	138	
Finanzierungssaldo (Maastricht-Ergebnis)	-90.526	-44	123	0
Finanzspitze (= lfd. Erträge – lfd. Ausgaben)	328.415	159	98	5,9% der lfd. Erträge

	EURO	Pro-Kopf	Rang #
Schulden gesamt	3.024.209	1.467	131
Schulden für den öffentlichen Haushalt	0	0	1
Schulden für marktbestimmte Betriebe	3.024.209	1.467	152

Haftungen: 3.559.404

	EURO	Pro-Kopf	Rang #	
Schuldendienst gesamt	542.843	263	153	9,7% der lfd. Erträge
SD für den öffentlichen Haushalt	99.197	48	128	1,8% der lfd. Erträge
SD für marktbestimmte Betriebe	443.646	215	153	7,9% der lfd. Erträge
Leasing- Miet- und sonst. Refinanzierung 3)	216.933	105	139	3,9% der lfd. Erträge

	EURO	Pro-Kopf	Rang #	
Refinanzierungsaufwand gesamt	759.776	369	160	13,6% der lfd. Erträge
Personalkosten	937.402	455	81	16,7% der lfd. Erträge
laufende Transferleistungen *)	2.012.552	976	170	35,9% der lfd. Erträge
Bezüge der gewählten Organe	95.356	46	54	1,7% der lfd. Erträge
Verwaltungs- und Betriebsaufwand-ohne 2, 3 mit 4	1.194.150	579	159	21,3% der lfd. Erträge
Instandhaltungen	299.417	145	148	5,3% der lfd. Erträge
laufende Ausgaben	5.298.653	2.571	167	94,5% der lfd. Erträge

*) davon Landesumlage	144.753	70		2,6% der lfd. Erträge
*) davon Sozialleistungen an das Land	431.292	209		7,7% der lfd. Erträge

Kassenbestand per 31.12.2016	1.363.828	662	43
offene Forderungen	562.976	(schließliche Reste des OH, des AOH und der DL)	
offene Verbindlichkeiten (inkl. Rücklagen)	993.501		

Rundungsdifferenzen sind möglich

Rang # = Platzierung nach Pro-Kopf-Werten innerhalb der bgld. Gemeinden

Gemeinde: Potzneusiedl

Gemeindestatus: Gemeinde

PLZ: 2473 GKZ: 10726 Einwohner laut Registerzählung 2014: 561

politischer Bezirk: Neusiedl am See

	EURO		EURO
Gesamteinnahmen ¹⁾	1.526.010	Gesamtausgaben ¹⁾	1.246.476
¹⁾ ohne Zuführungen und Investitions- und Tilgungszuschüsse		¹⁾ ohne Zuführungen und Investitions- und Tilgungszuschüsse	
Davon Erträge:		Davon Aufwendungen:	
Steuern und Abgaben	114.259	Personalkosten	150.320
Abgabenertragsanteile	407.586	Bezüge der gewählten Organe	53.262
Gebühren	113.633	Verwaltungs- und Betriebsaufwand-ohne 2	309.900
Transferzahlungen	-23.917	Zinsen für Finanzschulden	3.812
Bedarfs- und Finanzzuweisungen lfd.	283.891	Transferzahlungen	208.216
Sonstige laufende Erträge	141.956	Sonstige laufende Aufwendungen 4)	0
Laufende Erträge	1.037.408	Laufende Aufwendungen	725.511
Einmalige Erträge	17.818	Instandhaltungen 2)	76.232
Kapitaltransfer	70.004	Kapitaltransfer und sonstige einmalige	0
Gesamterträge	1.125.230	Gesamtaufwendungen	801.743
Davon Transaktionen:		Davon Transaktionen:	
Veräußerungen von Vermögen	0	Erwerb von Vermögen	381.318
Darlehensaufnahmen	200.000	Rückzahlung von Finanzschulden	30.037
Rücklagenentnahmen	47.429	Rücklagenzuführungen	33.378
Vorjahresüberschuss	153.351	Vorjahresabgang	0
Vermögens- und Finanztransaktionen	400.780	Vermögens- und Finanztransaktionen	444.733

	EURO	Pro-Kopf	Rang #	
Gebarungsergebnis	279.534	498	45	
Jahresergebnis	126.183	225	12	
Finanzierungssaldo (Maastricht-Ergebnis)	-58.095	-104	139	0
Finanzspitze (= lfd. Erträge – lfd. Ausgaben)	223.446	398	15	21,5% der lfd. Erträge

	EURO	Pro-Kopf	Rang #
Schulden gesamt	600.069	1.070	108
Schulden für den öffentlichen Haushalt	600.069	1.070	155
Schulden für marktbestimmte Betriebe	0	0	1

Haftungen: 155.000

	EURO	Pro-Kopf	Rang #		
Schuldendienst gesamt	33.849	60	52	3,3%	der lfd. Erträge
SD für den öffentlichen Haushalt	33.849	60	141	3,3%	der lfd. Erträge
SD für marktbestimmte Betriebe	0	0	1	0,0%	der lfd. Erträge
Leasing- Miet- und sonst. Refinanzierung 3)	2.500	4	22	0,2%	der lfd. Erträge

	EURO	Pro-Kopf	Rang #		
Refinanzierungsaufwand gesamt	36.350	65	20	3,5%	der lfd. Erträge
Personalkosten	150.320	268	9	14,5%	der lfd. Erträge
laufende Transferleistungen *)	208.216	371	125	20,1%	der lfd. Erträge
Bezüge der gewählten Organe	53.262	95	156	5,1%	der lfd. Erträge
Verwaltungs- und Betriebsaufwand-ohne 2, 3 mit 4	307.399	548	156	29,6%	der lfd. Erträge
Instandhaltungen	76.232	136	144	7,3%	der lfd. Erträge
laufende Ausgaben	831.780	1.483	91	80,2%	der lfd. Erträge

*) davon Landesumlage	24.274	43		2,3%	der lfd. Erträge
*) davon Sozialleistungen an das Land	89.048	159		8,6%	der lfd. Erträge

Kassenbestand per 31.12.2016	519.814	927	16		
offene Forderungen	76.924	(schließliche Reste des OH, des AOH und der DL)			
offene Verbindlichkeiten (inkl. Rücklagen)	317.204				

Rundungsdifferenzen sind möglich

Rang # = Platzierung nach Pro-Kopf-Werten innerhalb der bgld. Gemeinden

Gemeinde: Sankt Andrä am Zicksee

Gemeindestatus: Marktgemeinde

PLZ: 7161 GKZ: 10719 Einwohner laut Registerzählung 2014: 1.353

politischer Bezirk: Neusiedl am See

	EURO		EURO
Gesamteinnahmen ¹⁾	3.339.631	Gesamtausgaben ¹⁾	3.509.439
¹⁾ ohne Zuführungen und Investitions- und Tilgungszuschüsse		¹⁾ ohne Zuführungen und Investitions- und Tilgungszuschüsse	
Davon Erträge:		Davon Aufwendungen:	
Steuern und Abgaben	523.375	Personalkosten	850.680
Abgabenertragsanteile	1.021.147	Bezüge der gewählten Organe	66.884
Gebühren	123.960	Verwaltungs- und Betriebsaufwand-ohne 2	847.978
Transferzahlungen	-19.078	Zinsen für Finanzschulden	5.735
Bedarfs- und Finanzzuweisungen lfd.	261.052	Transferzahlungen	614.933
Sonstige laufende Erträge	1.053.817	Sonstige laufende Aufwendungen 4)	0
Laufende Erträge	2.964.272	Laufende Aufwendungen	2.386.210
Einmalige Erträge	29.968	Instandhaltungen 2)	293.625
Kapitaltransfer	30.292	Kapitaltransfer und sonstige einmalige	107.800
Gesamterträge	3.024.532	Gesamtaufwendungen	2.787.635
Davon Transaktionen:		Davon Transaktionen:	
Veräußerungen von Vermögen	97.956	Erwerb von Vermögen	605.795
Darlehensaufnahmen	0	Rückzahlung von Finanzschulden	33.635
Rücklagenentnahmen	217.143	Rücklagenzuführungen	3.327
Vorjahresüberschuss	0	Vorjahresabgang	79.047
Vermögens- und Finanztransaktionen	315.099	Vermögens- und Finanztransaktionen	721.804

	EURO	Pro-Kopf	Rang #	
Gebarungsergebnis	-169.808	-126	169	
Jahresergebnis	-90.761	-67	136	
Finanzierungssaldo (Maastricht-Ergebnis)	-322.995	-239	152	0
Finanzspitze (= lfd. Erträge – lfd. Ausgaben)	280.770	208	74	9,5% der lfd. Erträge

	EURO	Pro-Kopf	Rang #
Schulden gesamt	169.102	125	13
Schulden für den öffentlichen Haushalt	0	0	1
Schulden für marktbestimmte Betriebe	169.102	125	33

Haftungen: 1.927.430

	EURO	Pro-Kopf	Rang #		
Schuldendienst gesamt	39.370	29	21	1,3%	der lfd. Erträge
SD für den öffentlichen Haushalt	0	0	1	0,0%	der lfd. Erträge
SD für marktbestimmte Betriebe	39.370	29	52	1,3%	der lfd. Erträge
Leasing- Miet- und sonst. Refinanzierung 3)	134.963	100	137	4,6%	der lfd. Erträge

	EURO	Pro-Kopf	Rang #		
Refinanzierungsaufwand gesamt	174.333	129	74	5,9%	der lfd. Erträge
Personalkosten	850.680	629	164	28,7%	der lfd. Erträge
laufende Transferleistungen *)	614.933	454	151	20,7%	der lfd. Erträge
Bezüge der gewählten Organe	66.884	49	64	2,3%	der lfd. Erträge
Verwaltungs- und Betriebsaufwand-ohne 2, 3 mit 4	713.015	527	150	24,1%	der lfd. Erträge
Instandhaltungen	293.625	217	164	9,9%	der lfd. Erträge
laufende Ausgaben	2.713.470	2.006	152	91,5%	der lfd. Erträge

*) davon Landesumlage	83.070	61		2,8%	der lfd. Erträge
*) davon Sozialleistungen an das Land	244.382	181		8,2%	der lfd. Erträge

Kassenbestand per 31.12.2016	470.348	348	83		
offene Forderungen	29.952	(schließliche Reste des OH, des AOH und der DL)			
offene Verbindlichkeiten (inkl. Rücklagen)	670.109				

Rundungsdifferenzen sind möglich

Rang # = Platzierung nach Pro-Kopf-Werten innerhalb der bgld. Gemeinden

Gemeinde: Tadten

Gemeindestatus: Gemeinde

PLZ: 7162 GKZ: 10720 Einwohner laut Registerzählung 2014: 1.228

politischer Bezirk: Neusiedl am See

	EURO		EURO
Gesamteinnahmen ¹⁾	2.726.849	Gesamtausgaben ¹⁾	2.113.279
¹⁾ ohne Zuführungen und Investitions- und Tilgungszuschüsse		¹⁾ ohne Zuführungen und Investitions- und Tilgungszuschüsse	
Davon Erträge:		Davon Aufwendungen:	
Steuern und Abgaben	221.960	Personalkosten	607.589
Abgabenertragsanteile	916.923	Bezüge der gewählten Organe	71.464
Gebühren	139.563	Verwaltungs- und Betriebsaufwand-ohne 2	470.786
Transferzahlungen	262.864	Zinsen für Finanzschulden	13.783
Bedarfs- und Finanzzuweisungen lfd.	330.516	Transferzahlungen	364.174
Sonstige laufende Erträge	199.344	Sonstige laufende Aufwendungen 4)	0
Laufende Erträge	2.071.170	Laufende Aufwendungen	1.527.795
Einmalige Erträge	6.132	Instandhaltungen 2)	104.276
Kapitaltransfer	6.300	Kapitaltransfer und sonstige einmalige	56.774
Gesamterträge	2.083.602	Gesamtaufwendungen	1.688.846
Davon Transaktionen:		Davon Transaktionen:	
Veräußerungen von Vermögen	0	Erwerb von Vermögen	213.368
Darlehensaufnahmen	0	Rückzahlung von Finanzschulden	211.053
Rücklagenentnahmen	0	Rücklagenzuführungen	12
Vorjahresüberschuss	643.248	Vorjahresabgang	0
Vermögens- und Finanztransaktionen	643.248	Vermögens- und Finanztransaktionen	424.433

	EURO	Pro-Kopf	Rang #	
Gebarungsergebnis	613.571	500	44	
Jahresergebnis	-29.677	-24	115	
Finanzierungssaldo (Maastricht-Ergebnis)	-11.676	-10	109	0
Finanzspitze (= lfd. Erträge – lfd. Ausgaben)	231.177	188	82	11,2% der lfd. Erträge

	EURO	Pro-Kopf	Rang #
Schulden gesamt	1.266.324	1.031	101
Schulden für den öffentlichen Haushalt	0	0	1
Schulden für marktbestimmte Betriebe	1.266.324	1.031	133

Haftungen: 581.956

	EURO	Pro-Kopf	Rang #		
Schuldendienst gesamt	224.836	183	138	10,9%	der lfd. Erträge
SD für den öffentlichen Haushalt	0	0	1	0,0%	der lfd. Erträge
SD für marktbestimmte Betriebe	224.836	183	151	10,9%	der lfd. Erträge
Leasing- Miet- und sonst. Refinanzierung 3)	78.218	64	119	3,8%	der lfd. Erträge

	EURO	Pro-Kopf	Rang #		
Refinanzierungsaufwand gesamt	303.054	247	129	14,6%	der lfd. Erträge
Personalkosten	607.589	495	111	29,3%	der lfd. Erträge
laufende Transferleistungen *)	364.174	297	80	17,6%	der lfd. Erträge
Bezüge der gewählten Organe	71.464	58	97	3,5%	der lfd. Erträge
Verwaltungs- und Betriebsaufwand-ohne 2, 3 mit 4	392.568	320	46	19,0%	der lfd. Erträge
Instandhaltungen	104.276	85	97	5,0%	der lfd. Erträge
laufende Ausgaben	1.843.125	1.501	95	89,0%	der lfd. Erträge

*) davon Landesumlage	59.587	49		2,9%	der lfd. Erträge
*) davon Sozialleistungen an das Land	212.133	173		10,2%	der lfd. Erträge

	EURO	Pro-Kopf	Rang #
Kassenbestand per 31.12.2016	797.281	649	45
offene Forderungen	44.200	(schließliche Reste des OH, des AOH und der DL)	
offene Verbindlichkeiten (inkl. Rücklagen)	227.911		

Rundungsdifferenzen sind möglich

Rang # = Platzierung nach Pro-Kopf-Werten innerhalb der bgld. Gemeinden

Gemeinde: Wallern im Burgenland

Gemeindestatus: Marktgemeinde

PLZ: 7151 GKZ: 10721 Einwohner laut Registerzählung 2014: 1.770

politischer Bezirk: Neusiedl am See

	EURO		EURO
Gesamteinnahmen ¹⁾	3.346.676	Gesamtausgaben ¹⁾	2.851.599
¹⁾ ohne Zuführungen und Investitions- und Tilgungszuschüsse		¹⁾ ohne Zuführungen und Investitions- und Tilgungszuschüsse	
Davon Erträge:		Davon Aufwendungen:	
Steuern und Abgaben	558.431	Personalkosten	701.367
Abgabenertragsanteile	1.285.925	Bezüge der gewählten Organe	91.720
Gebühren	271.923	Verwaltungs- und Betriebsaufwand-ohne 2	793.665
Transferzahlungen	-137.894	Zinsen für Finanzschulden	16.640
Bedarfs- und Finanzzuweisungen lfd.	530.132	Transferzahlungen	703.974
Sonstige laufende Erträge	116.441	Sonstige laufende Aufwendungen 4)	0
Laufende Erträge	2.624.958	Laufende Aufwendungen	2.307.366
Einmalige Erträge	13.956	Instandhaltungen 2)	31.547
Kapitaltransfer	219.894	Kapitaltransfer und sonstige einmalige	0
Gesamterträge	2.858.808	Gesamtaufwendungen	2.338.913
Davon Transaktionen:		Davon Transaktionen:	
Veräußerungen von Vermögen	145.820	Erwerb von Vermögen	419.953
Darlehensaufnahmen	0	Rückzahlung von Finanzschulden	92.731
Rücklagenentnahmen	0	Rücklagenzuführungen	2
Vorjahresüberschuss	342.048	Vorjahresabgang	0
Vermögens- und Finanztransaktionen	487.868	Vermögens- und Finanztransaktionen	512.686

	EURO	Pro-Kopf	Rang #	
Gebarungsergebnis	495.077	280	87	
Jahresergebnis	153.029	86	49	
Finanzierungssaldo (Maastricht-Ergebnis)	43.342	24	92	0
Finanzspitze (= lfd. Erträge – lfd. Ausgaben)	207.269	117	116	7,9% der lfd. Erträge

Schulden gesamt	1.077.982	609	58
Schulden für den öffentlichen Haushalt	15.320	9	53
Schulden für marktbestimmte Betriebe	1.062.661	600	102

Haftungen: 828.462

Schuldendienst gesamt	109.372	62	53	4,2%	der lfd. Erträge
SD für den öffentlichen Haushalt	1.962	1	52	0,1%	der lfd. Erträge
SD für marktbestimmte Betriebe	107.410	61	94	4,1%	der lfd. Erträge
Leasing- Miet- und sonst. Refinanzierung 3)	158.579	90	133	6,0%	der lfd. Erträge

Refinanzierungsaufwand gesamt	267.951	151	92	10,2%	der lfd. Erträge
Personalkosten	701.367	396	46	26,7%	der lfd. Erträge
laufende Transferleistungen *)	703.974	398	137	26,8%	der lfd. Erträge
Bezüge der gewählten Organe	91.720	52	74	3,5%	der lfd. Erträge
Verwaltungs- und Betriebsaufwand-ohne 2, 3 mit 4	635.086	359	77	24,2%	der lfd. Erträge
Instandhaltungen	31.547	18	5	1,2%	der lfd. Erträge
laufende Ausgaben	2.431.644	1.374	61	92,6%	der lfd. Erträge

*) davon Landesumlage	129.978	73		5,0%	der lfd. Erträge
*) davon Sozialleistungen an das Land	340.139	192		13,0%	der lfd. Erträge

Kassenbestand per 31.12.2016	491.352	278	101	
offene Forderungen	221.417	(schließliche Reste des OH, des AOH und der DL)		
offene Verbindlichkeiten (inkl. Rücklagen)	217.692			

Rundungsdifferenzen sind möglich

Rang # = Platzierung nach Pro-Kopf-Werten innerhalb der bgld. Gemeinden

Gemeinde: Weiden am See

Gemeindestatus: Marktgemeinde

PLZ: 7121 GKZ: 10722 Einwohner laut Registerzählung 2014: 2.305

politischer Bezirk: Neusiedl am See

	EURO		EURO
Gesamteinnahmen ¹⁾	6.149.121	Gesamtausgaben ¹⁾	5.595.319
¹⁾ ohne Zuführungen und Investitions- und Tilgungszuschüsse		¹⁾ ohne Zuführungen und Investitions- und Tilgungszuschüsse	
Davon Erträge:		Davon Aufwendungen:	
Steuern und Abgaben	593.730	Personalkosten	1.170.973
Abgabenertragsanteile	1.714.908	Bezüge der gewählten Organe	98.908
Gebühren	453.665	Verwaltungs- und Betriebsaufwand-ohne 2	1.127.306
Transferzahlungen	43.506	Zinsen für Finanzschulden	14.297
Bedarfs- und Finanzzuweisungen lfd.	464.890	Transferzahlungen	703.171
Sonstige laufende Erträge	845.484	Sonstige laufende Aufwendungen 4)	0
Laufende Erträge	4.116.182	Laufende Aufwendungen	3.114.654
Einmalige Erträge	317.368	Instandhaltungen 2)	151.344
Kapitaltransfer	63.354	Kapitaltransfer und sonstige einmalige	59.671
Gesamterträge	4.496.904	Gesamtaufwendungen	3.325.670
Davon Transaktionen:		Davon Transaktionen:	
Veräußerungen von Vermögen	322.484	Erwerb von Vermögen	2.093.767
Darlehensaufnahmen	0	Rückzahlung von Finanzschulden	175.883
Rücklagenentnahmen	0	Rücklagenzuführungen	0
Vorjahresüberschuss	1.329.733	Vorjahresabgang	0
Vermögens- und Finanztransaktionen	1.652.217	Vermögens- und Finanztransaktionen	2.269.650

	EURO	Pro-Kopf	Rang #	
Gebarungsergebnis	553.802	240	100	
Jahresergebnis	-775.931	-337	167	
Finanzierungssaldo (Maastricht-Ergebnis)	-573.547	-249	153	0
Finanzspitze (= lfd. Erträge – lfd. Ausgaben)	990.939	430	12	24,1% der lfd. Erträge

	EURO	Pro-Kopf	Rang #
Schulden gesamt	1.806.183	784	81
Schulden für den öffentlichen Haushalt	844.652	366	117
Schulden für marktbestimmte Betriebe	961.531	417	73

Haftungen: 2.116.910

	EURO	Pro-Kopf	Rang #	
Schuldendienst gesamt	190.180	83	79	4,6% der lfd. Erträge
SD für den öffentlichen Haushalt	110.710	48	127	2,7% der lfd. Erträge
SD für marktbestimmte Betriebe	79.470	34	56	1,9% der lfd. Erträge
Leasing- Miet- und sonst. Refinanzierung 3)	98.451	43	94	2,4% der lfd. Erträge

	EURO	Pro-Kopf	Rang #	
Refinanzierungsaufwand gesamt	288.631	125	71	7,0% der lfd. Erträge
Personalkosten	1.170.973	508	122	28,4% der lfd. Erträge
laufende Transferleistungen *)	703.171	305	87	17,1% der lfd. Erträge
Bezüge der gewählten Organe	98.908	43	36	2,4% der lfd. Erträge
Verwaltungs- und Betriebsaufwand-ohne 2, 3 mit 4	1.028.855	446	126	25,0% der lfd. Erträge
Instandhaltungen	151.344	66	71	3,7% der lfd. Erträge
laufende Ausgaben	3.441.881	1.493	94	83,6% der lfd. Erträge

*) davon Landesumlage	117.797	51		2,9% der lfd. Erträge
*) davon Sozialleistungen an das Land	390.225	169		9,5% der lfd. Erträge

Kassenbestand per 31.12.2016	971.242	421	73	
offene Forderungen	142.704	(schließliche Reste des OH, des AOH und der DL)		
offene Verbindlichkeiten (inkl. Rücklagen)	560.144			

Rundungsdifferenzen sind möglich

Rang # = Platzierung nach Pro-Kopf-Werten innerhalb der bgld. Gemeinden

Gemeinde: Winden am See

Gemeindestatus: Gemeinde

PLZ: 7092 GKZ: 10723 Einwohner laut Registerzählung 2014: 1.335

politischer Bezirk: Neusiedl am See

	EURO		EURO
Gesamteinnahmen ¹⁾	2.514.444	Gesamtausgaben ¹⁾	2.182.564
¹⁾ ohne Zuführungen und Investitions- und Tilgungszuschüsse		¹⁾ ohne Zuführungen und Investitions- und Tilgungszuschüsse	
Davon Erträge:		Davon Aufwendungen:	
Steuern und Abgaben	118.951	Personalkosten	616.363
Abgabenertragsanteile	990.531	Bezüge der gewählten Organe	69.334
Gebühren	398.509	Verwaltungs- und Betriebsaufwand-ohne 2	674.151
Transferzahlungen	-92.214	Zinsen für Finanzschulden	3.512
Bedarfs- und Finanzzuweisungen lfd.	331.635	Transferzahlungen	315.826
Sonstige laufende Erträge	215.258	Sonstige laufende Aufwendungen 4)	0
Laufende Erträge	1.962.670	Laufende Aufwendungen	1.679.186
Einmalige Erträge	3.921	Instandhaltungen 2)	66.967
Kapitaltransfer	417.278	Kapitaltransfer und sonstige einmalige	15.000
Gesamterträge	2.383.868	Gesamtaufwendungen	1.761.153
Davon Transaktionen:		Davon Transaktionen:	
Veräußerungen von Vermögen	0	Erwerb von Vermögen	318.265
Darlehensaufnahmen	0	Rückzahlung von Finanzschulden	103.145
Rücklagenentnahmen	0	Rücklagenzuführungen	0
Vorjahresüberschuss	130.575	Vorjahresabgang	0
Vermögens- und Finanztransaktionen	130.575	Vermögens- und Finanztransaktionen	421.410

	EURO	Pro-Kopf	Rang #	
Gebarungsergebnis	331.880	249	98	
Jahresergebnis	201.305	151	23	
Finanzierungssaldo (Maastricht-Ergebnis)	239.565	179	27	0
Finanzspitze (= lfd. Erträge – lfd. Ausgaben)	117.292	88	127	6,0% der lfd. Erträge

	EURO	Pro-Kopf	Rang #
Schulden gesamt	1.391.062	1.042	105
Schulden für den öffentlichen Haushalt	529.721	397	119
Schulden für marktbestimmte Betriebe	861.340	645	106

Haftungen: 2.040.596

	EURO	Pro-Kopf	Rang #		
Schuldendienst gesamt	106.657	80	73	5,4%	der lfd. Erträge
SD für den öffentlichen Haushalt	38.896	29	97	2,0%	der lfd. Erträge
SD für marktbestimmte Betriebe	67.760	51	83	3,5%	der lfd. Erträge
Leasing- Miet- und sonst. Refinanzierung 3)	211.684	159	162	10,8%	der lfd. Erträge

	EURO	Pro-Kopf	Rang #		
Refinanzierungsaufwand gesamt	318.341	238	127	16,2%	der lfd. Erträge
Personalkosten	616.363	462	87	31,4%	der lfd. Erträge
laufende Transferleistungen *)	315.826	237	10	16,1%	der lfd. Erträge
Bezüge der gewählten Organe	69.334	52	75	3,5%	der lfd. Erträge
Verwaltungs- und Betriebsaufwand-ohne 2, 3 mit 4	462.467	346	64	23,6%	der lfd. Erträge
Instandhaltungen	66.967	50	47	3,4%	der lfd. Erträge
laufende Ausgaben	1.849.298	1.385	67	94,2%	der lfd. Erträge

*) davon Landesumlage	42.651	32		2,2%	der lfd. Erträge
*) davon Sozialleistungen an das Land	203.695	153		10,4%	der lfd. Erträge

	EURO	Pro-Kopf	Rang #
Kassenbestand per 31.12.2016	739.393	554	51
offene Forderungen	84.486	(schließliche Reste des OH, des AOH und der DL)	
offene Verbindlichkeiten (inkl. Rücklagen)	491.998		

Rundungsdifferenzen sind möglich

Rang # = Platzierung nach Pro-Kopf-Werten innerhalb der bgld. Gemeinden

Gemeinde: ZurndorfGemeindestatus: *Marktgemeinde*

PLZ: 2424 GKZ: 10724 Einwohner laut Registerzählung 2014: 2.080

politischer Bezirk: Neusiedl am See

	EURO		EURO
Gesamteinnahmen ¹⁾	4.722.427	Gesamtausgaben ¹⁾	4.070.809
¹⁾ ohne Zuführungen und Investitions- und Tilgungszuschüsse		¹⁾ ohne Zuführungen und Investitions- und Tilgungszuschüsse	
Davon Erträge:		Davon Aufwendungen:	
Steuern und Abgaben	418.548	Personalkosten	1.156.737
Abgabenertragsanteile	1.474.463	Bezüge der gewählten Organe	109.120
Gebühren	534.077	Verwaltungs- und Betriebsaufwand-ohne 2	597.901
Transferzahlungen	501.790	Zinsen für Finanzschulden	12.081
Bedarfs- und Finanzzuweisungen lfd.	477.823	Transferzahlungen	757.860
Sonstige laufende Erträge	575.475	Sonstige laufende Aufwendungen 4)	0
Laufende Erträge	3.982.177	Laufende Aufwendungen	2.633.698
Einmalige Erträge	0	Instandhaltungen 2)	286.915
Kapitaltransfer	69.941	Kapitaltransfer und sonstige einmalige	198.250
Gesamterträge	4.052.118	Gesamtaufwendungen	3.118.863
Davon Transaktionen:		Davon Transaktionen:	
Veräußerungen von Vermögen	24	Erwerb von Vermögen	469.623
Darlehensaufnahmen	0	Rückzahlung von Finanzschulden	461.379
Rücklagenentnahmen	195.606	Rücklagenzuführungen	20.944
Vorjahresüberschuss	474.679	Vorjahresabgang	0
Vermögens- und Finanztransaktionen	670.309	Vermögens- und Finanztransaktionen	951.946

	EURO	Pro-Kopf	Rang #	
Gebarungsergebnis	651.618	313	80	
Jahresergebnis	176.939	85	51	
Finanzierungssaldo (Maastricht-Ergebnis)	-18.340	-9	108	0
Finanzspitze (= lfd. Erträge – lfd. Ausgaben)	600.184	289	39	15,1% der lfd. Erträge

	EURO	Pro-Kopf	Rang #
Schulden gesamt	1.891.153	909	97
Schulden für den öffentlichen Haushalt	0	0	1
Schulden für marktbestimmte Betriebe	1.891.153	909	127

Haftungen: 3.948.000

	EURO	Pro-Kopf	Rang #		
Schuldendienst gesamt	473.460	228	147	11,9%	der lfd. Erträge
SD für den öffentlichen Haushalt	0	0	1	0,0%	der lfd. Erträge
SD für marktbestimmte Betriebe	473.460	228	157	11,9%	der lfd. Erträge
Leasing- Miet- und sonst. Refinanzierung 3)	91.373	44	97	2,3%	der lfd. Erträge

	EURO	Pro-Kopf	Rang #		
Refinanzierungsaufwand gesamt	564.833	272	137	14,2%	der lfd. Erträge
Personalkosten	1.156.737	556	143	29,0%	der lfd. Erträge
laufende Transferleistungen *)	757.860	364	121	19,0%	der lfd. Erträge
Bezüge der gewählten Organe	109.120	52	77	2,7%	der lfd. Erträge
Verwaltungs- und Betriebsaufwand-ohne 2, 3 mit 4	506.528	244	5	12,7%	der lfd. Erträge
Instandhaltungen	286.915	138	146	7,2%	der lfd. Erträge
laufende Ausgaben	3.381.992	1.626	121	84,9%	der lfd. Erträge

*) davon Landesumlage	152.373	73		3,8%	der lfd. Erträge
*) davon Sozialleistungen an das Land	382.849	184		9,6%	der lfd. Erträge

Kassenbestand per 31.12.2016	1.016.586	489	63		
offene Forderungen	44.694	(schließliche Reste des OH, des AOH und der DL)			
offene Verbindlichkeiten (inkl. Rücklagen)	409.662				

Rundungsdifferenzen sind möglich

Rang # = Platzierung nach Pro-Kopf-Werten innerhalb der bgld. Gemeinden

**DATENBLÄTTER
BEZIRK
OBERPULLENDORF**

Bezirk Oberpullendorf

Gemeindestatus:

PLZ: GKZ:

Einwohner laut Registerzählung 2014: 37.645

politischer Bezirk:

	EURO		EURO
Gesamteinnahmen ¹⁾	85.982.520	Gesamtausgaben ¹⁾	74.767.524
¹⁾ ohne Zuführungen und Investitions- und Tilgungszuschüsse		¹⁾ ohne Zuführungen und Investitions- und Tilgungszuschüsse	
Davon Erträge:		Davon Aufwendungen:	
Steuern und Abgaben	10.942.569	Personalkosten	15.760.451
Abgabenertragsanteile	27.724.400	Bezüge der gewählten Organe	2.124.092
Gebühren	6.469.684	Verwaltungs- und Betriebsaufwand-ohne 2	16.117.297
Transferzahlungen	-723.732	Zinsen für Finanzschulden	400.947
Bedarfs- und Finanzzuweisungen lfd.	10.297.968	Transferzahlungen	14.087.287
Sonstige laufende Erträge	5.934.667	Sonstige laufende Aufwendungen 4)	0
Laufende Erträge	60.645.556	Laufende Aufwendungen	48.490.074
Einmalige Erträge	961.405	Instandhaltungen 2)	2.973.438
Kapitaltransfer	2.929.760	Kapitaltransfer und sonstige einmalige	1.103.471
Gesamterträge	64.536.721	Gesamtaufwendungen	52.566.984
Davon Transaktionen:		Davon Transaktionen:	
Veräußerungen von Vermögen	4.067.639	Erwerb von Vermögen	14.334.775
Darlehensaufnahmen	5.617.801	Rückzahlung von Finanzschulden	6.291.949
Rücklagenentnahmen	2.464.704	Rücklagenzuführungen	940.010
Vorjahresüberschuss	9.295.654	Vorjahresabgang	633.806
Vermögens- und Finanztransaktionen	21.445.799	Vermögens- und Finanztransaktionen	22.200.541

	EURO	Pro-Kopf	Rang #	
Gebarungsergebnis	11.214.995	298		
Jahresergebnis	2.553.147	68		vorz. Tilgung
Finanzierungssaldo (Maastricht-Ergebnis)	-1.230.315	-33		3.450.701
Finanzspitze (= lfd. Erträge – lfd. Ausgaben)	3.837.807	102		6,3% der lfd. Erträge

Schulden gesamt	38.506.499	1.023	
Schulden für den öffentlichen Haushalt	15.996.632	425	
Schulden für marktbestimmte Betriebe	22.509.867	598	

Haftungen: 22.399.585

Schuldendienst gesamt	6.692.896	178	11,0%	der lfd. Erträge
SD für den öffentlichen Haushalt	1.566.640	42	2,6%	der lfd. Erträge
SD für marktbestimmte Betriebe	5.126.257	136	8,5%	der lfd. Erträge
Leasing- Miet- und sonst. Refinanzierung 3)	2.038.347	54	3,4%	der lfd. Erträge

Refinanzierungsaufwand gesamt	8.731.244	232	14,4%	der lfd. Erträge
Personalkosten	15.760.451	419	26,0%	der lfd. Erträge
laufende Transferleistungen *)	14.087.287	374	23,2%	der lfd. Erträge
Bezüge der gewählten Organe	2.124.092	56	3,5%	der lfd. Erträge
Verwaltungs- und Betriebsaufwand-ohne 2, 3 mit 4	14.078.950	374	23,2%	der lfd. Erträge
Instandhaltungen	2.973.438	79	4,9%	der lfd. Erträge
laufende Ausgaben	57.755.462	1.534	95,2%	der lfd. Erträge

*) davon Landesumlage	2.509.865	67	4,1%	der lfd. Erträge
*) davon Sozialleistungen an das Land	7.070.246	188	11,7%	der lfd. Erträge

Kassenbestand per 31.12.2016	15.884.238	422	
offene Forderungen	2.399.207	(schließliche Reste des OH, des AOH und der DL)	
offene Verbindlichkeiten (inkl. Rücklagen)	7.066.062		

Rundungsdifferenzen sind möglich

Rang # = Platzierung nach Pro-Kopf-Werten innerhalb der bgld. Gemeinden

Gemeinde: Deutschkreutz

Gemeindestatus: Marktgemeinde

PLZ: 7301 GKZ: 10801 Einwohner laut Registerzählung 2014: 3.126

politischer Bezirk: Oberpullendorf

	EURO		EURO
Gesamteinnahmen ¹⁾	5.562.605	Gesamtausgaben ¹⁾	4.840.964
¹⁾ ohne Zuführungen und Investitions- und Tilgungszuschüsse		¹⁾ ohne Zuführungen und Investitions- und Tilgungszuschüsse	
Davon Erträge:		Davon Aufwendungen:	
Steuern und Abgaben	723.764	Personalkosten	940.319
Abgabenertragsanteile	2.294.278	Bezüge der gewählten Organe	115.855
Gebühren	472.274	Verwaltungs- und Betriebsaufwand-ohne 2	1.309.807
Transferzahlungen	-26.074	Zinsen für Finanzschulden	4.731
Bedarfs- und Finanzzuweisungen lfd.	318.714	Transferzahlungen	1.370.542
Sonstige laufende Erträge	696.636	Sonstige laufende Aufwendungen 4)	0
Laufende Erträge	4.479.592	Laufende Aufwendungen	3.741.254
Einmalige Erträge	12.400	Instandhaltungen 2)	175.890
Kapitaltransfer	104.967	Kapitaltransfer und sonstige einmalige	183.585
Gesamterträge	4.596.960	Gesamtaufwendungen	4.100.730
Davon Transaktionen:		Davon Transaktionen:	
Veräußerungen von Vermögen	0	Erwerb von Vermögen	516.632
Darlehensaufnahmen	0	Rückzahlung von Finanzschulden	48.908
Rücklagenentnahmen	0	Rücklagenzuführungen	30.141
Vorjahresüberschuss	965.646	Vorjahresabgang	144.552
Vermögens- und Finanztransaktionen	965.646	Vermögens- und Finanztransaktionen	740.234

	EURO	Pro-Kopf	Rang #	
Gebarungsergebnis	721.641	231	103	
Jahresergebnis	-99.452	-32	117	
Finanzierungssaldo (Maastricht-Ergebnis)	-49.140	-16	113	0
Finanzspitze (= lfd. Erträge – lfd. Ausgaben)	525.939	168	91	11,7% der lfd. Erträge

	EURO	Pro-Kopf	Rang #
Schulden gesamt	388.884	124	12
Schulden für den öffentlichen Haushalt	25.511	8	52
Schulden für marktbestimmte Betriebe	363.373	116	31

Haftungen: 5.985.728

	EURO	Pro-Kopf	Rang #		
Schuldendienst gesamt	53.639	17	11	1,2%	der lfd. Erträge
SD für den öffentlichen Haushalt	3.271	1	50	0,1%	der lfd. Erträge
SD für marktbestimmte Betriebe	50.368	16	28	1,1%	der lfd. Erträge
Leasing- Miet- und sonst. Refinanzierung 3)	389.366	125	154	8,7%	der lfd. Erträge

	EURO	Pro-Kopf	Rang #		
Refinanzierungsaufwand gesamt	443.006	142	82	9,9%	der lfd. Erträge
Personalkosten	940.319	301	15	21,0%	der lfd. Erträge
laufende Transferleistungen *)	1.370.542	438	145	30,6%	der lfd. Erträge
Bezüge der gewählten Organe	115.855	37	18	2,6%	der lfd. Erträge
Verwaltungs- und Betriebsaufwand-ohne 2, 3 mit 4	920.441	294	29	20,5%	der lfd. Erträge
Instandhaltungen	175.890	56	59	3,9%	der lfd. Erträge
laufende Ausgaben	3.966.053	1.269	33	88,5%	der lfd. Erträge

*) davon Landesumlage	195.696	63		4,4%	der lfd. Erträge
*) davon Sozialleistungen an das Land	568.604	182		12,7%	der lfd. Erträge

	EURO	Pro-Kopf	Rang #
Kassenbestand per 31.12.2016	1.020.487	326	89
offene Forderungen	95.945	(schließliche Reste des OH, des AOH und der DL)	
offene Verbindlichkeiten (inkl. Rücklagen)	394.790		

Rundungsdifferenzen sind möglich

Rang # = Platzierung nach Pro-Kopf-Werten innerhalb der bgld. Gemeinden

Gemeinde: Draßmarkt

Gemeindestatus: Marktgemeinde

PLZ: 7372 GKZ: 10802 Einwohner laut Registerzählung 2014: 1.405

politischer Bezirk: Oberpullendorf

	EURO		EURO
Gesamteinnahmen ¹⁾	2.510.265	Gesamtausgaben ¹⁾	2.133.997
¹⁾ ohne Zuführungen und Investitions- und Tilgungszuschüsse		¹⁾ ohne Zuführungen und Investitions- und Tilgungszuschüsse	
Davon Erträge:		Davon Aufwendungen:	
Steuern und Abgaben	301.388	Personalkosten	484.088
Abgabenertragsanteile	1.021.461	Bezüge der gewählten Organe	80.666
Gebühren	221.113	Verwaltungs- und Betriebsaufwand-ohne 2	495.917
Transferzahlungen	-104.180	Zinsen für Finanzschulden	50.801
Bedarfs- und Finanzzuweisungen lfd.	401.662	Transferzahlungen	457.241
Sonstige laufende Erträge	79.050	Sonstige laufende Aufwendungen 4)	0
Laufende Erträge	1.920.493	Laufende Aufwendungen	1.568.712
Einmalige Erträge	26.290	Instandhaltungen 2)	130.722
Kapitaltransfer	161.701	Kapitaltransfer und sonstige einmalige	38.634
Gesamterträge	2.108.484	Gesamtaufwendungen	1.738.068
Davon Transaktionen:		Davon Transaktionen:	
Veräußerungen von Vermögen	225	Erwerb von Vermögen	129.449
Darlehensaufnahmen	0	Rückzahlung von Finanzschulden	266.479
Rücklagenentnahmen	0	Rücklagenzuführungen	0
Vorjahresüberschuss	401.555	Vorjahresabgang	0
Vermögens- und Finanztransaktionen	401.780	Vermögens- und Finanztransaktionen	395.929

	EURO	Pro-Kopf	Rang #	
Gebarungsergebnis	376.268	268	91	
Jahresergebnis	-25.288	-18	113	vorz. Tilgung
Finanzierungssaldo (Maastricht-Ergebnis)	2.807	2	106	107.076
Finanzspitze (= lfd. Erträge – lfd. Ausgaben)	-19.131	-14	157	-1,0% der lfd. Erträge

	EURO	Pro-Kopf	Rang #
Schulden gesamt	3.891.064	2.769	161
Schulden für den öffentlichen Haushalt	0	0	1
Schulden für marktbestimmte Betriebe	3.891.064	2.769	166

Haftungen: 489.609

	EURO	Pro-Kopf	Rang #		
Schuldendienst gesamt	317.280	226	145	16,5%	der lfd. Erträge
SD für den öffentlichen Haushalt	0	0	1	0,0%	der lfd. Erträge
SD für marktbestimmte Betriebe	317.280	226	156	16,5%	der lfd. Erträge
Leasing- Miet- und sonst. Refinanzierung 3)	45.267	32	70	2,4%	der lfd. Erträge

	EURO	Pro-Kopf	Rang #		
Refinanzierungsaufwand gesamt	362.547	258	130	18,9%	der lfd. Erträge
Personalkosten	484.088	345	28	25,2%	der lfd. Erträge
laufende Transferleistungen *)	457.241	325	101	23,8%	der lfd. Erträge
Bezüge der gewählten Organe	80.666	57	93	4,2%	der lfd. Erträge
Verwaltungs- und Betriebsaufwand-ohne 2, 3 mit 4	450.650	321	49	23,5%	der lfd. Erträge
Instandhaltungen	130.722	93	103	6,8%	der lfd. Erträge
laufende Ausgaben	1.965.914	1.399	74	102,4	der lfd. Erträge

*) davon Landesumlage	82.528	59		4,3%	der lfd. Erträge
*) davon Sozialleistungen an das Land	246.911	176		12,9%	der lfd. Erträge

	EURO	Pro-Kopf	Rang #
Kassenbestand per 31.12.2016	403.281	287	100
offene Forderungen	13.219	(schließliche Reste des OH, des AOH und der DL)	
offene Verbindlichkeiten (inkl. Rücklagen)	40.232		

Rundungsdifferenzen sind möglich

Rang # = Platzierung nach Pro-Kopf-Werten innerhalb der bgld. Gemeinden

Gemeinde: Frankenau-Unterpullendorf

Gemeindestatus: Gemeinde

PLZ: 7361 GKZ: 10803 Einwohner laut Registerzählung 2014: 1.138

politischer Bezirk: Oberpullendorf

	EURO		EURO
Gesamteinnahmen 1)	2.394.812	Gesamtausgaben 1)	1.845.700
1) ohne Zuführungen und Investitions- und Tilgungszuschüsse		1) ohne Zuführungen und Investitions- und Tilgungszuschüsse	
Davon Erträge:		Davon Aufwendungen:	
Steuern und Abgaben	341.725	Personalkosten	378.249
Abgabenertragsanteile	832.393	Bezüge der gewählten Organe	74.997
Gebühren	222.336	Verwaltungs- und Betriebsaufwand-ohne 2	340.516
Transferzahlungen	105.563	Zinsen für Finanzschulden	11.943
Bedarfs- und Finanzzuweisungen lfd.	245.314	Transferzahlungen	495.626
Sonstige laufende Erträge	56.010	Sonstige laufende Aufwendungen 4)	0
Laufende Erträge	1.803.341	Laufende Aufwendungen	1.301.329
Einmalige Erträge	90.033	Instandhaltungen 2)	130.683
Kapitaltransfer	667	Kapitaltransfer und sonstige einmalige	7.486
Gesamterträge	1.894.042	Gesamtaufwendungen	1.439.498
Davon Transaktionen:		Davon Transaktionen:	
Veräußerungen von Vermögen	24.119	Erwerb von Vermögen	92.786
Darlehensaufnahmen	0	Rückzahlung von Finanzschulden	131.212
Rücklagenentnahmen	0	Rücklagenzuführungen	182.204
Vorjahresüberschuss	476.652	Vorjahresabgang	0
Vermögens- und Finanztransaktionen	500.771	Vermögens- und Finanztransaktionen	406.202

	EURO	Pro-Kopf	Rang #	
Gebarungsergebnis	549.112	483	46	
Jahresergebnis	72.461	64	60	
Finanzierungssaldo (Maastricht-Ergebnis)	186.231	164	31	0
Finanzspitze (= lfd. Erträge – lfd. Ausgaben)	330.150	290	35	18,3% der lfd. Erträge

	EURO	Pro-Kopf	Rang #
Schulden gesamt	1.255.613	1.103	113
Schulden für den öffentlichen Haushalt	407.397	358	115
Schulden für marktbestimmte Betriebe	848.217	745	116

Haftungen: 159.874

	EURO	Pro-Kopf	Rang #		
Schuldendienst gesamt	143.155	126	114	7,9%	der lfd. Erträge
SD für den öffentlichen Haushalt	28.384	25	93	1,6%	der lfd. Erträge
SD für marktbestimmte Betriebe	114.771	101	127	6,4%	der lfd. Erträge
Leasing- Miet- und sonst. Refinanzierung 3)	21.873	19	51	1,2%	der lfd. Erträge

	EURO	Pro-Kopf	Rang #		
Refinanzierungsaufwand gesamt	165.029	145	87	9,2%	der lfd. Erträge
Personalkosten	378.249	332	24	21,0%	der lfd. Erträge
laufende Transferleistungen *)	495.626	436	144	27,5%	der lfd. Erträge
Bezüge der gewählten Organe	74.997	66	117	4,2%	der lfd. Erträge
Verwaltungs- und Betriebsaufwand-ohne 2, 3 mit 4	318.642	280	18	17,7%	der lfd. Erträge
Instandhaltungen	130.683	115	128	7,2%	der lfd. Erträge
laufende Ausgaben	1.563.224	1.374	60	86,7%	der lfd. Erträge

*) davon Landesumlage	75.267	66		4,2%	der lfd. Erträge
*) davon Sozialleistungen an das Land	210.100	185		11,7%	der lfd. Erträge

	EURO	Pro-Kopf	Rang #
Kassenbestand per 31.12.2016	1.184.002	1.040	11
offene Forderungen	25.502	(schließliche Reste des OH, des AOH und der DL)	
offene Verbindlichkeiten (inkl. Rücklagen)	660.392		

Rundungsdifferenzen sind möglich

Rang # = Platzierung nach Pro-Kopf-Werten innerhalb der bgld. Gemeinden

Gemeinde: Großwarasdorf

Gemeindestatus: Gemeinde

PLZ: 7304 GKZ: 10804 Einwohner laut Registerzählung 2014: 1.411

politischer Bezirk: Oberpullendorf

	EURO		EURO
Gesamteinnahmen ¹⁾	3.181.615	Gesamtausgaben ¹⁾	2.889.820
¹⁾ ohne Zuführungen und Investitions- und Tilgungszuschüsse		¹⁾ ohne Zuführungen und Investitions- und Tilgungszuschüsse	
Davon Erträge:		Davon Aufwendungen:	
Steuern und Abgaben	218.987	Personalkosten	682.671
Abgabenertragsanteile	1.027.656	Bezüge der gewählten Organe	96.048
Gebühren	241.508	Verwaltungs- und Betriebsaufwand-ohne 2	425.811
Transferzahlungen	34.733	Zinsen für Finanzschulden	10.772
Bedarfs- und Finanzzuweisungen lfd.	568.240	Transferzahlungen	369.687
Sonstige laufende Erträge	308.658	Sonstige laufende Aufwendungen 4)	0
Laufende Erträge	2.399.782	Laufende Aufwendungen	1.584.989
Einmalige Erträge	44.593	Instandhaltungen 2)	112.800
Kapitaltransfer	175.972	Kapitaltransfer und sonstige einmalige	58.074
Gesamterträge	2.620.347	Gesamtaufwendungen	1.755.863
Davon Transaktionen:		Davon Transaktionen:	
Veräußerungen von Vermögen	3.626	Erwerb von Vermögen	807.571
Darlehensaufnahmen	0	Rückzahlung von Finanzschulden	194.813
Rücklagenentnahmen	328.808	Rücklagenzuführungen	131.572
Vorjahresüberschuss	228.834	Vorjahresabgang	0
Vermögens- und Finanztransaktionen	561.268	Vermögens- und Finanztransaktionen	1.133.957

	EURO	Pro-Kopf	Rang #	
Gebarungsergebnis	291.795	207	106	
Jahresergebnis	62.961	45	66	
Finanzierungssaldo (Maastricht-Ergebnis)	-138.631	-98	135	0
Finanzspitze (= lfd. Erträge – lfd. Ausgaben)	541.772	384	18	22,6% der lfd. Erträge

	EURO	Pro-Kopf	Rang #
Schulden gesamt	1.092.805	774	80
Schulden für den öffentlichen Haushalt	0	0	1
Schulden für marktbestimmte Betriebe	1.092.805	774	119

Haftungen: 7.982

	EURO	Pro-Kopf	Rang #		
Schuldendienst gesamt	205.586	146	122	8,6%	der lfd. Erträge
SD für den öffentlichen Haushalt	0	0	1	0,0%	der lfd. Erträge
SD für marktbestimmte Betriebe	205.586	146	142	8,6%	der lfd. Erträge
Leasing- Miet- und sonst. Refinanzierung 3)	4.339	3	16	0,2%	der lfd. Erträge

	EURO	Pro-Kopf	Rang #		
Refinanzierungsaufwand gesamt	209.925	149	90	8,7%	der lfd. Erträge
Personalkosten	682.671	484	105	28,4%	der lfd. Erträge
laufende Transferleistungen *)	369.687	262	37	15,4%	der lfd. Erträge
Bezüge der gewählten Organe	96.048	68	124	4,0%	der lfd. Erträge
Verwaltungs- und Betriebsaufwand-ohne 2, 3 mit 4	421.472	299	30	17,6%	der lfd. Erträge
Instandhaltungen	112.800	80	93	4,7%	der lfd. Erträge
laufende Ausgaben	1.892.603	1.341	52	78,9%	der lfd. Erträge

*) davon Landesumlage	61.204	43		2,6%	der lfd. Erträge
*) davon Sozialleistungen an das Land	243.051	172		10,1%	der lfd. Erträge

	EURO	Pro-Kopf	Rang #
Kassenbestand per 31.12.2016	2.062.381	1.462	5
offene Forderungen	102.981	(schließliche Reste des OH, des AOH und der DL)	
offene Verbindlichkeiten (inkl. Rücklagen)	1.873.567		

Rundungsdifferenzen sind möglich

Rang # = Platzierung nach Pro-Kopf-Werten innerhalb der bgld. Gemeinden

Gemeinde: Horitschon

Gemeindestatus: Marktgemeinde

PLZ: 7312 GKZ: 10805 Einwohner laut Registerzählung 2014: 1.924

politischer Bezirk: Oberpullendorf

	EURO		EURO
Gesamteinnahmen ¹⁾	4.307.082	Gesamtausgaben ¹⁾	3.644.324
¹⁾ ohne Zuführungen und Investitions- und Tilgungszuschüsse		¹⁾ ohne Zuführungen und Investitions- und Tilgungszuschüsse	
Davon Erträge:		Davon Aufwendungen:	
Steuern und Abgaben	553.486	Personalkosten	1.012.205
Abgabenertragsanteile	1.402.181	Bezüge der gewählten Organe	55.776
Gebühren	275.347	Verwaltungs- und Betriebsaufwand-ohne 2	759.296
Transferzahlungen	-309.453	Zinsen für Finanzschulden	6.459
Bedarfs- und Finanzzuweisungen lfd.	787.990	Transferzahlungen	571.069
Sonstige laufende Erträge	316.375	Sonstige laufende Aufwendungen 4)	0
Laufende Erträge	3.025.926	Laufende Aufwendungen	2.404.805
Einmalige Erträge	97.965	Instandhaltungen 2)	72.392
Kapitaltransfer	323.608	Kapitaltransfer und sonstige einmalige	44.920
Gesamterträge	3.447.499	Gesamtaufwendungen	2.522.117
Davon Transaktionen:		Davon Transaktionen:	
Veräußerungen von Vermögen	0	Erwerb von Vermögen	877.531
Darlehensaufnahmen	0	Rückzahlung von Finanzschulden	100.910
Rücklagenentnahmen	789.640	Rücklagenzuführungen	0
Vorjahresüberschuss	69.944	Vorjahresabgang	143.765
Vermögens- und Finanztransaktionen	859.584	Vermögens- und Finanztransaktionen	1.122.206

	EURO	Pro-Kopf	Rang #	
Gebarungsergebnis	662.759	344	66	
Jahresergebnis	736.580	383	4	
Finanzierungssaldo (Maastricht-Ergebnis)	-27.631	-14	112	0
Finanzspitze (= lfd. Erträge – lfd. Ausgaben)	545.783	284	41	18,0% der lfd. Erträge

Schulden gesamt	373.290	194	17
Schulden für den öffentlichen Haushalt	51.592	27	55
Schulden für marktbestimmte Betriebe	321.699	167	42

Haftungen: 130.251

Schuldendienst gesamt	107.369	56	46	3,5%	der lfd. Erträge
SD für den öffentlichen Haushalt	26.099	14	69	0,9%	der lfd. Erträge
SD für marktbestimmte Betriebe	81.270	42	73	2,7%	der lfd. Erträge
Leasing- Miet- und sonst. Refinanzierung 3)	142.795	74	125	4,7%	der lfd. Erträge

Refinanzierungsaufwand gesamt	250.164	130	75	8,3%	der lfd. Erträge
Personalkosten	1.012.205	526	128	33,5%	der lfd. Erträge
laufende Transferleistungen *)	571.069	297	81	18,9%	der lfd. Erträge
Bezüge der gewählten Organe	55.776	29	5	1,8%	der lfd. Erträge
Verwaltungs- und Betriebsaufwand-ohne 2, 3 mit 4	616.502	320	47	20,4%	der lfd. Erträge
Instandhaltungen	72.392	38	27	2,4%	der lfd. Erträge
laufende Ausgaben	2.578.107	1.340	51	85,2%	der lfd. Erträge

*) davon Landesumlage	120.118	62		4,0%	der lfd. Erträge
*) davon Sozialleistungen an das Land	351.900	183		11,6%	der lfd. Erträge

Kassenbestand per 31.12.2016	614.835	320	90
offene Forderungen	168.972	(schließliche Reste des OH, des AOH und der DL)	
offene Verbindlichkeiten (inkl. Rücklagen)	121.048		

Rundungsdifferenzen sind möglich

Rang # = Platzierung nach Pro-Kopf-Werten innerhalb der bgld. Gemeinden

Gemeinde: Kaisersdorf

Gemeindestatus: Gemeinde

PLZ: 7342 GKZ: 10806 Einwohner laut Registerzählung 2014: 637

politischer Bezirk: Oberpullendorf

	EURO		EURO
Gesamteinnahmen ¹⁾	950.597	Gesamtausgaben ¹⁾	864.188
¹⁾ ohne Zuführungen und Investitions- und Tilgungszuschüsse		¹⁾ ohne Zuführungen und Investitions- und Tilgungszuschüsse	
Davon Erträge:		Davon Aufwendungen:	
Steuern und Abgaben	58.527	Personalkosten	165.554
Abgabenertragsanteile	469.156	Bezüge der gewählten Organe	51.950
Gebühren	95.902	Verwaltungs- und Betriebsaufwand-ohne 2	315.865
Transferzahlungen	-189	Zinsen für Finanzschulden	1.126
Bedarfs- und Finanzzuweisungen lfd.	182.447	Transferzahlungen	161.205
Sonstige laufende Erträge	41.401	Sonstige laufende Aufwendungen 4)	0
Laufende Erträge	847.244	Laufende Aufwendungen	695.701
Einmalige Erträge	3.563	Instandhaltungen 2)	94.519
Kapitaltransfer	309	Kapitaltransfer und sonstige einmalige	10.000
Gesamterträge	851.116	Gesamtaufwendungen	800.220
Davon Transaktionen:		Davon Transaktionen:	
Veräußerungen von Vermögen	7.830	Erwerb von Vermögen	59.113
Darlehensaufnahmen	0	Rückzahlung von Finanzschulden	4.855
Rücklagenentnahmen	0	Rücklagenzuführungen	0
Vorjahresüberschuss	91.651	Vorjahresabgang	0
Vermögens- und Finanztransaktionen	99.481	Vermögens- und Finanztransaktionen	63.969

	EURO	Pro-Kopf	Rang #	
Gebarungsergebnis	86.409	136	124	
Jahresergebnis	-5.243	-8	110	
Finanzierungssaldo (Maastricht-Ergebnis)	1.354	2	105	0
Finanzspitze (= lfd. Erträge – lfd. Ausgaben)	55.732	87	128	6,6% der lfd. Erträge

	EURO	Pro-Kopf	Rang #
Schulden gesamt	25.811	41	8
Schulden für den öffentlichen Haushalt	0	0	1
Schulden für marktbestimmte Betriebe	25.811	41	16

Haftungen: 87.328

	EURO	Pro-Kopf	Rang #	
Schuldendienst gesamt	5.981	9	8	0,7% der lfd. Erträge
SD für den öffentlichen Haushalt	0	0	1	0,0% der lfd. Erträge
SD für marktbestimmte Betriebe	5.981	9	19	0,7% der lfd. Erträge
Leasing- Miet- und sonst. Refinanzierung 3)	86.789	136	158	10,2% der lfd. Erträge

	EURO	Pro-Kopf	Rang #	
Refinanzierungsaufwand gesamt	92.770	146	88	10,9% der lfd. Erträge
Personalkosten	165.554	260	8	19,5% der lfd. Erträge
laufende Transferleistungen *)	161.205	253	22	19,0% der lfd. Erträge
Bezüge der gewählten Organe	51.950	82	144	6,1% der lfd. Erträge
Verwaltungs- und Betriebsaufwand-ohne 2, 3 mit 4	229.077	360	78	27,0% der lfd. Erträge
Instandhaltungen	94.519	148	151	11,2% der lfd. Erträge
laufende Ausgaben	795.075	1.248	27	93,8% der lfd. Erträge

*) davon Landesumlage	17.959	28		2,1% der lfd. Erträge
*) davon Sozialleistungen an das Land	93.413	147		11,0% der lfd. Erträge

Kassenbestand per 31.12.2016	95.757	150	120
offene Forderungen	10.657	(schließliche Reste des OH, des AOH und der DL)	
offene Verbindlichkeiten (inkl. Rücklagen)	20.005		

Rundungsdifferenzen sind möglich

Rang # = Platzierung nach Pro-Kopf-Werten innerhalb der bgld. Gemeinden

Gemeinde: Kobersdorf

Gemeindestatus: *Marktgemeinde*

PLZ: 7332 GKZ: 10807 Einwohner laut Registerzählung 2014: 1.915

politischer Bezirk: Oberpullendorf

	EURO		EURO
Gesamteinnahmen ¹⁾	4.517.012	Gesamtausgaben ¹⁾	4.455.451
¹⁾ ohne Zuführungen und Investitions- und Tilgungszuschüsse		¹⁾ ohne Zuführungen und Investitions- und Tilgungszuschüsse	
Davon Erträge:		Davon Aufwendungen:	
Steuern und Abgaben	374.109	Personalkosten	941.337
Abgabenertragsanteile	1.413.608	Bezüge der gewählten Organe	88.224
Gebühren	256.778	Verwaltungs- und Betriebsaufwand-ohne 2	955.339
Transferzahlungen	7.977	Zinsen für Finanzschulden	6.441
Bedarfs- und Finanzzuweisungen lfd.	467.808	Transferzahlungen	895.627
Sonstige laufende Erträge	624.631	Sonstige laufende Aufwendungen 4)	0
Laufende Erträge	3.144.910	Laufende Aufwendungen	2.886.968
Einmalige Erträge	4.107	Instandhaltungen 2)	92.913
Kapitaltransfer	70.798	Kapitaltransfer und sonstige einmalige	509
Gesamterträge	3.219.814	Gesamtaufwendungen	2.980.391
Davon Transaktionen:		Davon Transaktionen:	
Veräußerungen von Vermögen	133.788	Erwerb von Vermögen	1.392.454
Darlehensaufnahmen	881.370	Rückzahlung von Finanzschulden	81.739
Rücklagenentnahmen	264.000	Rücklagenzuführungen	868
Vorjahresüberschuss	18.040	Vorjahresabgang	0
Vermögens- und Finanztransaktionen	1.297.198	Vermögens- und Finanztransaktionen	1.475.060

	EURO	Pro-Kopf	Rang #	
Gebarungsergebnis	61.561	32	154	
Jahresergebnis	43.521	23	84	vorz. Tilgung
Finanzierungssaldo (Maastricht-Ergebnis)	-975.490	-509	164	27.498
Finanzspitze (= lfd. Erträge – lfd. Ausgaben)	87.396	46	144	2,8% der lfd. Erträge

Schulden gesamt	1.600.034	836	90
Schulden für den öffentlichen Haushalt	1.594.398	833	148
Schulden für marktbestimmte Betriebe	5.636	3	9

Haftungen: 2.062.131

Schuldendienst gesamt	88.180	46	34	2,8%	der lfd. Erträge
SD für den öffentlichen Haushalt	88.144	46	125	2,8%	der lfd. Erträge
SD für marktbestimmte Betriebe	36	0	8	0,0%	der lfd. Erträge
Leasing- Miet- und sonst. Refinanzierung 3)	63.972	33	75	2,0%	der lfd. Erträge

Refinanzierungsaufwand gesamt	152.152	79	31	4,8%	der lfd. Erträge
Personalkosten	941.337	492	110	29,9%	der lfd. Erträge
laufende Transferleistungen *)	895.627	468	155	28,5%	der lfd. Erträge
Bezüge der gewählten Organe	88.224	46	52	2,8%	der lfd. Erträge
Verwaltungs- und Betriebsaufwand-ohne 2, 3 mit 4	891.367	465	133	28,3%	der lfd. Erträge
Instandhaltungen	92.913	49	43	3,0%	der lfd. Erträge
laufende Ausgaben	3.061.620	1.599	114	97,4%	der lfd. Erträge

*) davon Landesumlage	89.123	47		2,8%	der lfd. Erträge
*) davon Sozialleistungen an das Land	328.738	172		10,5%	der lfd. Erträge

Kassenbestand per 31.12.2016	32.493	17	158	
offene Forderungen	360.624	(schließliche Reste des OH, des AOH und der DL)		
offene Verbindlichkeiten (inkl. Rücklagen)	331.556			

Rundungsdifferenzen sind möglich

Rang # = Platzierung nach Pro-Kopf-Werten innerhalb der bgld. Gemeinden

Gemeinde: Lackenbach

Gemeindestatus: Gemeinde

PLZ: 7322 GKZ: 10808 Einwohner laut Registerzählung 2014: 1.153

politischer Bezirk: Oberpullendorf

	EURO		EURO
Gesamteinnahmen ¹⁾	2.254.421	Gesamtausgaben ¹⁾	1.881.965
¹⁾ ohne Zuführungen und Investitions- und Tilgungszuschüsse		¹⁾ ohne Zuführungen und Investitions- und Tilgungszuschüsse	
Davon Erträge:		Davon Aufwendungen:	
Steuern und Abgaben	173.936	Personalkosten	537.044
Abgabenertragsanteile	851.761	Bezüge der gewählten Organe	69.054
Gebühren	139.307	Verwaltungs- und Betriebsaufwand-ohne 2	488.927
Transferzahlungen	10.298	Zinsen für Finanzschulden	0
Bedarfs- und Finanzzuweisungen lfd.	307.866	Transferzahlungen	330.014
Sonstige laufende Erträge	104.160	Sonstige laufende Aufwendungen 4)	0
Laufende Erträge	1.587.329	Laufende Aufwendungen	1.425.038
Einmalige Erträge	1.448	Instandhaltungen 2)	33.093
Kapitaltransfer	10.000	Kapitaltransfer und sonstige einmalige	0
Gesamterträge	1.598.777	Gesamtaufwendungen	1.458.130
Davon Transaktionen:		Davon Transaktionen:	
Veräußerungen von Vermögen	27.299	Erwerb von Vermögen	423.835
Darlehensaufnahmen	0	Rückzahlung von Finanzschulden	0
Rücklagenentnahmen	150.284	Rücklagenzuführungen	0
Vorjahresüberschuss	478.062	Vorjahresabgang	0
Vermögens- und Finanztransaktionen	655.644	Vermögens- und Finanztransaktionen	423.835

	EURO	Pro-Kopf	Rang #	
Gebarungsergebnis	372.456	323	75	
Jahresergebnis	-105.606	-92	145	
Finanzierungssaldo (Maastricht-Ergebnis)	-255.889	-222	150	0
Finanzspitze (= lfd. Erträge – lfd. Ausgaben)	130.647	113	119	8,2% der lfd. Erträge

Schulden gesamt	0	0	1
Schulden für den öffentlichen Haushalt	0	0	1
Schulden für marktbestimmte Betriebe	0	0	1

Haftungen: 129.124

Schuldendienst gesamt	0	0	1	0,0%	der lfd. Erträge
SD für den öffentlichen Haushalt	0	0	1	0,0%	der lfd. Erträge
SD für marktbestimmte Betriebe	0	0	1	0,0%	der lfd. Erträge
Leasing- Miet- und sonst. Refinanzierung 3)	69.394	60	113	4,4%	der lfd. Erträge

Refinanzierungsaufwand gesamt	69.394	60	16	4,4%	der lfd. Erträge
Personalkosten	537.044	466	88	33,8%	der lfd. Erträge
laufende Transferleistungen *)	330.014	286	70	20,8%	der lfd. Erträge
Bezüge der gewählten Organe	69.054	60	102	4,4%	der lfd. Erträge
Verwaltungs- und Betriebsaufwand-ohne 2, 3 mit 4	419.532	364	82	26,4%	der lfd. Erträge
Instandhaltungen	33.093	29	15	2,1%	der lfd. Erträge
laufende Ausgaben	1.458.130	1.265	30	91,9%	der lfd. Erträge

*) davon Landesumlage	45.428	39		2,9%	der lfd. Erträge
*) davon Sozialleistungen an das Land	189.027	164		11,9%	der lfd. Erträge

Kassenbestand per 31.12.2016	366.220	318	91		
offene Forderungen	34.312	(schließliche Reste des OH, des AOH und der DL)			
offene Verbindlichkeiten (inkl. Rücklagen)	28.076				

Rundungsdifferenzen sind möglich

Rang # = Platzierung nach Pro-Kopf-Werten innerhalb der bgld. Gemeinden

Gemeinde: Lackendorf

Gemeindestatus: Gemeinde

PLZ: 7321 GKZ: 10824 Einwohner laut Registerzählung 2014: 572

politischer Bezirk: Oberpullendorf

	EURO		EURO
Gesamteinnahmen ¹⁾	1.170.990	Gesamtausgaben ¹⁾	1.038.460
¹⁾ ohne Zuführungen und Investitions- und Tilgungszuschüsse		¹⁾ ohne Zuführungen und Investitions- und Tilgungszuschüsse	
Davon Erträge:		Davon Aufwendungen:	
Steuern und Abgaben	80.531	Personalkosten	108.670
Abgabenertragsanteile	421.579	Bezüge der gewählten Organe	52.900
Gebühren	89.138	Verwaltungs- und Betriebsaufwand-ohne 2	274.602
Transferzahlungen	-178.534	Zinsen für Finanzschulden	5.641
Bedarfs- und Finanzzuweisungen lfd.	342.119	Transferzahlungen	234.449
Sonstige laufende Erträge	34.775	Sonstige laufende Aufwendungen 4)	0
Laufende Erträge	789.608	Laufende Aufwendungen	676.262
Einmalige Erträge	3.347	Instandhaltungen 2)	21.984
Kapitaltransfer	179.449	Kapitaltransfer und sonstige einmalige	3.376
Gesamterträge	972.403	Gesamtaufwendungen	701.622
Davon Transaktionen:		Davon Transaktionen:	
Veräußerungen von Vermögen	81.764	Erwerb von Vermögen	53.581
Darlehensaufnahmen	0	Rückzahlung von Finanzschulden	234.079
Rücklagenentnahmen	0	Rücklagenzuführungen	0
Vorjahresüberschuss	116.823	Vorjahresabgang	49.178
Vermögens- und Finanztransaktionen	198.587	Vermögens- und Finanztransaktionen	336.837

	EURO	Pro-Kopf	Rang #	
Gebarungsergebnis	132.530	232	102	
Jahresergebnis	64.885	113	43	vorz. Tilgung
Finanzierungssaldo (Maastricht-Ergebnis)	259.885	454	3	155.000
Finanzspitze (= lfd. Erträge – lfd. Ausgaben)	-139.371	-244	167	- der lfd. Erträge

	EURO	Pro-Kopf	Rang #
Schulden gesamt	451.549	789	82
Schulden für den öffentlichen Haushalt	170.000	297	105
Schulden für marktbestimmte Betriebe	281.549	492	86

Haftungen: 5.015

	EURO	Pro-Kopf	Rang #		
Schuldendienst gesamt	239.720	419	167	30,4%	der lfd. Erträge
SD für den öffentlichen Haushalt	198.407	347	169	25,1%	der lfd. Erträge
SD für marktbestimmte Betriebe	41.313	72	105	5,2%	der lfd. Erträge
Leasing- Miet- und sonst. Refinanzierung 3)	3.332	6	26	0,4%	der lfd. Erträge

	EURO	Pro-Kopf	Rang #		
Refinanzierungsaufwand gesamt	243.052	425	163	30,8%	der lfd. Erträge
Personalkosten	108.670	190	5	13,8%	der lfd. Erträge
laufende Transferleistungen *)	234.449	410	139	29,7%	der lfd. Erträge
Bezüge der gewählten Organe	52.900	92	154	6,7%	der lfd. Erträge
Verwaltungs- und Betriebsaufwand-ohne 2, 3 mit 4	271.270	474	135	34,4%	der lfd. Erträge
Instandhaltungen	21.984	38	30	2,8%	der lfd. Erträge
laufende Ausgaben	932.325	1.630	123	118,1	der lfd. Erträge

*) davon Landesumlage	21.224	37		2,7%	der lfd. Erträge
*) davon Sozialleistungen an das Land	93.817	164		11,9%	der lfd. Erträge

Kassenbestand per 31.12.2016	-182.531	-319	171		
offene Forderungen	3.330	(schließliche Reste des OH, des AOH und der DL)			
offene Verbindlichkeiten (inkl. Rücklagen)	-311.731				

Rundungsdifferenzen sind möglich

Rang # = Platzierung nach Pro-Kopf-Werten innerhalb der bgld. Gemeinden

Gemeinde: Lockenhaus

Gemeindestatus: Marktgemeinde

PLZ: 7442 GKZ: 10809 Einwohner laut Registerzählung 2014: 1.995

politischer Bezirk: Oberpullendorf

	EURO		EURO
Gesamteinnahmen ¹⁾	4.698.313	Gesamtausgaben ¹⁾	4.168.987
¹⁾ ohne Zuführungen und Investitions- und Tilgungszuschüsse		¹⁾ ohne Zuführungen und Investitions- und Tilgungszuschüsse	
Davon Erträge:		Davon Aufwendungen:	
Steuern und Abgaben	783.152	Personalkosten	841.155
Abgabenertragsanteile	1.445.228	Bezüge der gewählten Organe	123.388
Gebühren	331.219	Verwaltungs- und Betriebsaufwand-ohne 2	994.934
Transferzahlungen	-260.933	Zinsen für Finanzschulden	36.667
Bedarfs- und Finanzzuweisungen lfd.	681.794	Transferzahlungen	790.641
Sonstige laufende Erträge	386.632	Sonstige laufende Aufwendungen 4)	0
Laufende Erträge	3.367.093	Laufende Aufwendungen	2.786.786
Einmalige Erträge	34.943	Instandhaltungen 2)	109.002
Kapitaltransfer	295.299	Kapitaltransfer und sonstige einmalige	152.821
Gesamterträge	3.697.335	Gesamtaufwendungen	3.048.609
Davon Transaktionen:		Davon Transaktionen:	
Veräußerungen von Vermögen	25.538	Erwerb von Vermögen	977.540
Darlehensaufnahmen	897.431	Rückzahlung von Finanzschulden	142.751
Rücklagenentnahmen	0	Rücklagenzuführungen	86
Vorjahresüberschuss	78.009	Vorjahresabgang	0
Vermögens- und Finanztransaktionen	1.000.977	Vermögens- und Finanztransaktionen	1.120.377

	EURO	Pro-Kopf	Rang #	
Gebarungsergebnis	529.326	265	92	
Jahresergebnis	451.317	226	11	
Finanzierungssaldo (Maastricht-Ergebnis)	482.207	242	17	0
Finanzspitze (= lfd. Erträge – lfd. Ausgaben)	362.045	181	83	10,8% der lfd. Erträge

	EURO	Pro-Kopf	Rang #
Schulden gesamt	3.769.040	1.889	151
Schulden für den öffentlichen Haushalt	98.017	49	62
Schulden für marktbestimmte Betriebe	3.671.023	1.840	160

Haftungen: 1.694.198

	EURO	Pro-Kopf	Rang #		
Schuldendienst gesamt	179.418	90	84	5,3%	der lfd. Erträge
SD für den öffentlichen Haushalt	25.504	13	66	0,8%	der lfd. Erträge
SD für marktbestimmte Betriebe	153.914	77	108	4,6%	der lfd. Erträge
Leasing- Miet- und sonst. Refinanzierung 3)	243.817	122	152	7,2%	der lfd. Erträge

	EURO	Pro-Kopf	Rang #		
Refinanzierungsaufwand gesamt	423.235	212	120	12,6%	der lfd. Erträge
Personalkosten	841.155	422	59	25,0%	der lfd. Erträge
laufende Transferleistungen *)	790.641	396	136	23,5%	der lfd. Erträge
Bezüge der gewählten Organe	123.388	62	107	3,7%	der lfd. Erträge
Verwaltungs- und Betriebsaufwand-ohne 2, 3 mit 4	751.117	376	90	22,3%	der lfd. Erträge
Instandhaltungen	109.002	55	57	3,2%	der lfd. Erträge
laufende Ausgaben	3.038.540	1.523	97	90,2%	der lfd. Erträge

*) davon Landesumlage	171.812	86		5,1%	der lfd. Erträge
*) davon Sozialleistungen an das Land	414.427	208		12,3%	der lfd. Erträge

	EURO	Pro-Kopf	Rang #
Kassenbestand per 31.12.2016	596.393	299	98
offene Forderungen	200.113	(schließliche Reste des OH, des AOH und der DL)	
offene Verbindlichkeiten (inkl. Rücklagen)	267.180		

Rundungsdifferenzen sind möglich

Rang # = Platzierung nach Pro-Kopf-Werten innerhalb der bgld. Gemeinden

Anmerkung: Es gab Differenzen zum RA in Papierform beim Schuldendienst.

Gemeinde: Lutzmannsburg

Gemeindestatus: Marktgemeinde

PLZ: 7361 GKZ: 10810 Einwohner laut Registerzählung 2014: 863

politischer Bezirk: Oberpullendorf

	EURO		EURO
Gesamteinnahmen ¹⁾	2.418.618	Gesamtausgaben ¹⁾	2.016.669
¹⁾ ohne Zuführungen und Investitions- und Tilgungszuschüsse		¹⁾ ohne Zuführungen und Investitions- und Tilgungszuschüsse	
Davon Erträge:		Davon Aufwendungen:	
Steuern und Abgaben	383.812	Personalkosten	467.322
Abgabenertragsanteile	759.793	Bezüge der gewählten Organe	66.809
Gebühren	309.553	Verwaltungs- und Betriebsaufwand-ohne 2	523.629
Transferzahlungen	146.888	Zinsen für Finanzschulden	8.986
Bedarfs- und Finanzzuweisungen lfd.	273.474	Transferzahlungen	391.893
Sonstige laufende Erträge	129.186	Sonstige laufende Aufwendungen 4)	0
Laufende Erträge	2.002.706	Laufende Aufwendungen	1.458.639
Einmalige Erträge	12.198	Instandhaltungen 2)	93.761
Kapitaltransfer	28.568	Kapitaltransfer und sonstige einmalige	0
Gesamterträge	2.043.472	Gesamtaufwendungen	1.552.400
Davon Transaktionen:		Davon Transaktionen:	
Veräußerungen von Vermögen	0	Erwerb von Vermögen	188.727
Darlehensaufnahmen	0	Rückzahlung von Finanzschulden	212.962
Rücklagenentnahmen	0	Rücklagenzuführungen	62.581
Vorjahresüberschuss	375.146	Vorjahresabgang	0
Vermögens- und Finanztransaktionen	375.146	Vermögens- und Finanztransaktionen	464.269

	EURO	Pro-Kopf	Rang #	
Gebarungsergebnis	401.949	466	49	
Jahresergebnis	26.803	31	76	
Finanzierungssaldo (Maastricht-Ergebnis)	109.345	127	48	0
Finanzspitze (= lfd. Erträge – lfd. Ausgaben)	249.542	289	37	12,5% der lfd. Erträge

	EURO	Pro-Kopf	Rang #
Schulden gesamt	1.265.645	1.467	130
Schulden für den öffentlichen Haushalt	31.175	36	59
Schulden für marktbestimmte Betriebe	1.234.470	1.430	151

Haftungen: 4.412

	EURO	Pro-Kopf	Rang #		
Schuldendienst gesamt	221.947	257	152	11,1%	der lfd. Erträge
SD für den öffentlichen Haushalt	7.082	8	60	0,4%	der lfd. Erträge
SD für marktbestimmte Betriebe	214.865	249	160	10,7%	der lfd. Erträge
Leasing- Miet- und sonst. Refinanzierung 3)	89.914	104	138	4,5%	der lfd. Erträge

	EURO	Pro-Kopf	Rang #		
Refinanzierungsaufwand gesamt	311.861	361	156	15,6%	der lfd. Erträge
Personalkosten	467.322	542	134	23,3%	der lfd. Erträge
laufende Transferleistungen *)	391.893	454	150	19,6%	der lfd. Erträge
Bezüge der gewählten Organe	66.809	77	138	3,3%	der lfd. Erträge
Verwaltungs- und Betriebsaufwand-ohne 2, 3 mit 4	433.715	503	148	21,7%	der lfd. Erträge
Instandhaltungen	93.761	109	119	4,7%	der lfd. Erträge
laufende Ausgaben	1.765.362	2.046	154	88,1%	der lfd. Erträge

*) davon Landesumlage	67.083	78		3,3%	der lfd. Erträge
*) davon Sozialleistungen an das Land	186.868	217		9,3%	der lfd. Erträge

Kassenbestand per 31.12.2016	605.218	701	38		
offene Forderungen	51.963	(schließliche Reste des OH, des AOH und der DL)			
offene Verbindlichkeiten (inkl. Rücklagen)	255.232				

Rundungsdifferenzen sind möglich

Rang # = Platzierung nach Pro-Kopf-Werten innerhalb der bgld. Gemeinden

Gemeinde: Mannersdorf an der Rabnitz

Gemeindestatus: Gemeinde

PLZ: 7444 GKZ: 10811 Einwohner laut Registerzählung 2014: 1.803

politischer Bezirk: Oberpullendorf

	EURO		EURO
Gesamteinnahmen ¹⁾	3.775.523	Gesamtausgaben ¹⁾	2.504.425
¹⁾ ohne Zuführungen und Investitions- und Tilgungszuschüsse		¹⁾ ohne Zuführungen und Investitions- und Tilgungszuschüsse	
Davon Erträge:		Davon Aufwendungen:	
Steuern und Abgaben	199.976	Personalkosten	563.391
Abgabenertragsanteile	1.331.851	Bezüge der gewählten Organe	90.605
Gebühren	255.208	Verwaltungs- und Betriebsaufwand-ohne 2	770.596
Transferzahlungen	-6.379	Zinsen für Finanzschulden	6.823
Bedarfs- und Finanzzuweisungen lfd.	496.745	Transferzahlungen	457.204
Sonstige laufende Erträge	169.194	Sonstige laufende Aufwendungen 4)	0
Laufende Erträge	2.446.594	Laufende Aufwendungen	1.888.618
Einmalige Erträge	64.250	Instandhaltungen 2)	120.028
Kapitaltransfer	63.248	Kapitaltransfer und sonstige einmalige	51.898
Gesamterträge	2.574.092	Gesamtaufwendungen	2.060.544
Davon Transaktionen:		Davon Transaktionen:	
Veräußerungen von Vermögen	0	Erwerb von Vermögen	327.221
Darlehensaufnahmen	0	Rückzahlung von Finanzschulden	116.660
Rücklagenentnahmen	0	Rücklagenzuführungen	0
Vorjahresüberschuss	1.201.432	Vorjahresabgang	0
Vermögens- und Finanztransaktionen	1.201.432	Vermögens- und Finanztransaktionen	443.882

	EURO	Pro-Kopf	Rang #	
Gebarungsergebnis	1.271.098	705	20	
Jahresergebnis	69.666	39	71	
Finanzierungssaldo (Maastricht-Ergebnis)	69.666	39	83	0
Finanzspitze (= lfd. Erträge – lfd. Ausgaben)	385.537	214	70	15,8% der lfd. Erträge

	EURO	Pro-Kopf	Rang #
Schulden gesamt	1.567.070	869	93
Schulden für den öffentlichen Haushalt	0	0	1
Schulden für marktbestimmte Betriebe	1.567.070	869	125

Haftungen: 474.118

	EURO	Pro-Kopf	Rang #		
Schuldendienst gesamt	123.483	68	61	5,0%	der lfd. Erträge
SD für den öffentlichen Haushalt	0	0	1	0,0%	der lfd. Erträge
SD für marktbestimmte Betriebe	123.483	68	99	5,0%	der lfd. Erträge
Leasing- Miet- und sonst. Refinanzierung 3)	72.588	40	88	3,0%	der lfd. Erträge

	EURO	Pro-Kopf	Rang #		
Refinanzierungsaufwand gesamt	196.071	109	61	8,0%	der lfd. Erträge
Personalkosten	563.391	312	17	23,0%	der lfd. Erträge
laufende Transferleistungen *)	457.204	254	25	18,7%	der lfd. Erträge
Bezüge der gewählten Organe	90.605	50	69	3,7%	der lfd. Erträge
Verwaltungs- und Betriebsaufwand-ohne 2, 3 mit 4	698.008	387	97	28,5%	der lfd. Erträge
Instandhaltungen	120.028	67	72	4,9%	der lfd. Erträge
laufende Ausgaben	2.125.307	1.179	11	86,9%	der lfd. Erträge

*) davon Landesumlage	57.312	32		2,3%	der lfd. Erträge
*) davon Sozialleistungen an das Land	293.427	163		12,0%	der lfd. Erträge

	EURO	Pro-Kopf	Rang #
Kassenbestand per 31.12.2016	1.235.629	685	41
offene Forderungen	113.797	(schließliche Reste des OH, des AOH und der DL)	
offene Verbindlichkeiten (inkl. Rücklagen)	78.328		

Rundungsdifferenzen sind möglich

Rang # = Platzierung nach Pro-Kopf-Werten innerhalb der bgld. Gemeinden

Gemeinde: Markt Sankt Martin

Gemeindestatus: Marktgemeinde

PLZ: 7341 GKZ: 10812 Einwohner laut Registerzählung 2014: 1.157

politischer Bezirk: Oberpullendorf

	EURO		EURO
Gesamteinnahmen ¹⁾	2.200.639	Gesamtausgaben ¹⁾	2.099.584
¹⁾ ohne Zuführungen und Investitions- und Tilgungszuschüsse		¹⁾ ohne Zuführungen und Investitions- und Tilgungszuschüsse	
Davon Erträge:		Davon Aufwendungen:	
Steuern und Abgaben	341.519	Personalkosten	645.879
Abgabenertragsanteile	837.579	Bezüge der gewählten Organe	69.649
Gebühren	141.497	Verwaltungs- und Betriebsaufwand-ohne 2	410.892
Transferzahlungen	5.357	Zinsen für Finanzschulden	10.293
Bedarfs- und Finanzzuweisungen lfd.	384.850	Transferzahlungen	388.248
Sonstige laufende Erträge	290.124	Sonstige laufende Aufwendungen 4)	0
Laufende Erträge	2.000.927	Laufende Aufwendungen	1.524.959
Einmalige Erträge	24.881	Instandhaltungen 2)	155.171
Kapitaltransfer	26.909	Kapitaltransfer und sonstige einmalige	480
Gesamterträge	2.052.717	Gesamtaufwendungen	1.680.611
Davon Transaktionen:		Davon Transaktionen:	
Veräußerungen von Vermögen	0	Erwerb von Vermögen	316.130
Darlehensaufnahmen	0	Rückzahlung von Finanzschulden	102.695
Rücklagenentnahmen	57.000	Rücklagenzuführungen	148
Vorjahresüberschuss	90.922	Vorjahresabgang	0
Vermögens- und Finanztransaktionen	147.922	Vermögens- und Finanztransaktionen	418.973

	EURO	Pro-Kopf	Rang #	
Gebarungsergebnis	101.055	87	134	
Jahresergebnis	10.133	9	96	
Finanzierungssaldo (Maastricht-Ergebnis)	126.398	109	56	0
Finanzspitze (= lfd. Erträge – lfd. Ausgaben)	242.982	210	72	12,1% der lfd. Erträge

	EURO	Pro-Kopf	Rang #
Schulden gesamt	966.280	835	89
Schulden für den öffentlichen Haushalt	549.185	475	124
Schulden für marktbestimmte Betriebe	417.095	360	66

Haftungen: 258.648

	EURO	Pro-Kopf	Rang #	
Schuldendienst gesamt	112.988	98	90	5,6% der lfd. Erträge
SD für den öffentlichen Haushalt	56.804	49	129	2,8% der lfd. Erträge
SD für marktbestimmte Betriebe	56.183	49	82	2,8% der lfd. Erträge
Leasing- Miet- und sonst. Refinanzierung 3)	3.800	3	19	0,2% der lfd. Erträge

	EURO	Pro-Kopf	Rang #	
Refinanzierungsaufwand gesamt	116.788	101	53	5,8% der lfd. Erträge
Personalkosten	645.879	558	144	32,3% der lfd. Erträge
laufende Transferleistungen *)	388.248	336	107	19,4% der lfd. Erträge
Bezüge der gewählten Organe	69.649	60	103	3,5% der lfd. Erträge
Verwaltungs- und Betriebsaufwand-ohne 2, 3 mit 4	407.091	352	69	20,3% der lfd. Erträge
Instandhaltungen	155.171	134	141	7,8% der lfd. Erträge
laufende Ausgaben	1.782.825	1.541	103	89,1% der lfd. Erträge

*) davon Landesumlage	75.747	65		3,8% der lfd. Erträge
*) davon Sozialleistungen an das Land	215.580	186		10,8% der lfd. Erträge

Kassenbestand per 31.12.2016	244.737	212	110	
offene Forderungen	42.989	(schließliche Reste des OH, des AOH und der DL)		
offene Verbindlichkeiten (inkl. Rücklagen)	186.672			

Rundungsdifferenzen sind möglich

Rang # = Platzierung nach Pro-Kopf-Werten innerhalb der bgld. Gemeinden

Gemeinde: Neckenmarkt

Gemeindestatus: Marktgemeinde

PLZ: 7311 GKZ: 10813 Einwohner laut Registerzählung 2014: 1.671

politischer Bezirk: Oberpullendorf

	EURO		EURO
Gesamteinnahmen ¹⁾	3.091.918	Gesamtausgaben ¹⁾	3.024.897
¹⁾ ohne Zuführungen und Investitions- und Tilgungszuschüsse		¹⁾ ohne Zuführungen und Investitions- und Tilgungszuschüsse	
Davon Erträge:		Davon Aufwendungen:	
Steuern und Abgaben	323.035	Personalkosten	765.090
Abgabenertragsanteile	1.246.035	Bezüge der gewählten Organe	89.870
Gebühren	333.403	Verwaltungs- und Betriebsaufwand-ohne 2	793.950
Transferzahlungen	170.812	Zinsen für Finanzschulden	9.313
Bedarfs- und Finanzzuweisungen lfd.	332.935	Transferzahlungen	457.757
Sonstige laufende Erträge	235.480	Sonstige laufende Aufwendungen 4)	0
Laufende Erträge	2.641.700	Laufende Aufwendungen	2.115.980
Einmalige Erträge	112.932	Instandhaltungen 2)	97.457
Kapitaltransfer	16.873	Kapitaltransfer und sonstige einmalige	200.912
Gesamterträge	2.771.504	Gesamtaufwendungen	2.414.350
Davon Transaktionen:		Davon Transaktionen:	
Veräußerungen von Vermögen	291.879	Erwerb von Vermögen	554.923
Darlehensaufnahmen	0	Rückzahlung von Finanzschulden	55.624
Rücklagenentnahmen	0	Rücklagenzuführungen	0
Vorjahresüberschuss	28.535	Vorjahresabgang	0
Vermögens- und Finanztransaktionen	320.413	Vermögens- und Finanztransaktionen	610.547

	EURO	Pro-Kopf	Rang #	
Gebarungsergebnis	67.021	40	153	
Jahresergebnis	38.486	23	83	
Finanzierungssaldo (Maastricht-Ergebnis)	58.283	35	87	0
Finanzspitze (= lfd. Erträge – lfd. Ausgaben)	485.569	291	34	18,4% der lfd. Erträge

	EURO	Pro-Kopf	Rang #
Schulden gesamt	817.177	489	40
Schulden für den öffentlichen Haushalt	204.377	122	74
Schulden für marktbestimmte Betriebe	612.800	367	68

Haftungen: 124.930

	EURO	Pro-Kopf	Rang #		
Schuldendienst gesamt	64.937	39	25	2,5%	der lfd. Erträge
SD für den öffentlichen Haushalt	21.030	13	64	0,8%	der lfd. Erträge
SD für marktbestimmte Betriebe	43.907	26	44	1,7%	der lfd. Erträge
Leasing- Miet- und sonst. Refinanzierung 3)	66.607	40	87	2,5%	der lfd. Erträge

	EURO	Pro-Kopf	Rang #		
Refinanzierungsaufwand gesamt	131.544	79	29	5,0%	der lfd. Erträge
Personalkosten	765.090	458	84	29,0%	der lfd. Erträge
laufende Transferleistungen *)	457.757	274	51	17,3%	der lfd. Erträge
Bezüge der gewählten Organe	89.870	54	80	3,4%	der lfd. Erträge
Verwaltungs- und Betriebsaufwand-ohne 2, 3 mit 4	727.343	435	124	27,5%	der lfd. Erträge
Instandhaltungen	97.457	58	64	3,7%	der lfd. Erträge
laufende Ausgaben	2.269.062	1.358	54	85,9%	der lfd. Erträge

*) davon Landesumlage	71.429	43		2,7%	der lfd. Erträge
*) davon Sozialleistungen an das Land	288.565	173		10,9%	der lfd. Erträge

Kassenbestand per 31.12.2016	104.259	62	149		
offene Forderungen	60.063	(schließliche Reste des OH, des AOH und der DL)			
offene Verbindlichkeiten (inkl. Rücklagen)	97.302				

Rundungsdifferenzen sind möglich

Rang # = Platzierung nach Pro-Kopf-Werten innerhalb der bgld. Gemeinden

Gemeinde: Neutal

Gemeindestatus: Gemeinde

PLZ: 7343 GKZ: 10814 Einwohner laut Registerzählung 2014: 1.082

politischer Bezirk: Oberpullendorf

	EURO		EURO
Gesamteinnahmen ¹⁾	3.463.531	Gesamtausgaben ¹⁾	3.104.706
¹⁾ ohne Zuführungen und Investitions- und Tilgungszuschüsse		¹⁾ ohne Zuführungen und Investitions- und Tilgungszuschüsse	
Davon Erträge:		Davon Aufwendungen:	
Steuern und Abgaben	1.101.185	Personalkosten	651.866
Abgabenertragsanteile	757.573	Bezüge der gewählten Organe	65.265
Gebühren	275.488	Verwaltungs- und Betriebsaufwand-ohne 2	686.175
Transferzahlungen	-167.527	Zinsen für Finanzschulden	19.015
Bedarfs- und Finanzzuweisungen lfd.	415.187	Transferzahlungen	646.098
Sonstige laufende Erträge	228.121	Sonstige laufende Aufwendungen 4)	0
Laufende Erträge	2.610.027	Laufende Aufwendungen	2.068.419
Einmalige Erträge	83.807	Instandhaltungen 2)	39.669
Kapitaltransfer	271.982	Kapitaltransfer und sonstige einmalige	102.618
Gesamterträge	2.965.816	Gesamtaufwendungen	2.210.705
Davon Transaktionen:		Davon Transaktionen:	
Veräußerungen von Vermögen	172.178	Erwerb von Vermögen	758.734
Darlehensaufnahmen	0	Rückzahlung von Finanzschulden	135.213
Rücklagenentnahmen	168.368	Rücklagenzuführungen	54
Vorjahresüberschuss	157.170	Vorjahresabgang	0
Vermögens- und Finanztransaktionen	497.715	Vermögens- und Finanztransaktionen	894.001

	EURO	Pro-Kopf	Rang #	
Gebarungsergebnis	358.825	332	72	
Jahresergebnis	201.656	186	15	
Finanzierungssaldo (Maastricht-Ergebnis)	249.527	231	19	0
Finanzspitze (= lfd. Erträge – lfd. Ausgaben)	450.533	416	13	17,3% der lfd. Erträge

	EURO	Pro-Kopf	Rang #
Schulden gesamt	1.947.973	1.800	147
Schulden für den öffentlichen Haushalt	1.894.542	1.751	168
Schulden für marktbestimmte Betriebe	53.431	49	19

Haftungen: 2.221.893

	EURO	Pro-Kopf	Rang #		
Schuldendienst gesamt	154.229	143	120	5,9%	der lfd. Erträge
SD für den öffentlichen Haushalt	150.795	139	161	5,8%	der lfd. Erträge
SD für marktbestimmte Betriebe	3.434	3	13	0,1%	der lfd. Erträge
Leasing- Miet- und sonst. Refinanzierung 3)	86.206	80	128	3,3%	der lfd. Erträge

	EURO	Pro-Kopf	Rang #		
Refinanzierungsaufwand gesamt	240.435	222	123	9,2%	der lfd. Erträge
Personalkosten	651.866	602	156	25,0%	der lfd. Erträge
laufende Transferleistungen *)	646.098	597	162	24,8%	der lfd. Erträge
Bezüge der gewählten Organe	65.265	60	104	2,5%	der lfd. Erträge
Verwaltungs- und Betriebsaufwand-ohne 2, 3 mit 4	599.969	554	157	23,0%	der lfd. Erträge
Instandhaltungen	39.669	37	24	1,5%	der lfd. Erträge
laufende Ausgaben	2.243.301	2.073	156	85,9%	der lfd. Erträge

*) davon Landesumlage	238.088	220		9,1%	der lfd. Erträge
*) davon Sozialleistungen an das Land	325.218	301		12,5%	der lfd. Erträge

Kassenbestand per 31.12.2016	527.988	488	64		
offene Forderungen	72.937	(schließliche Reste des OH, des AOH und der DL)			
offene Verbindlichkeiten (inkl. Rücklagen)	242.100				

Rundungsdifferenzen sind möglich

Rang # = Platzierung nach Pro-Kopf-Werten innerhalb der bgld. Gemeinden

Gemeinde: Nikitsch

Gemeindestatus: Gemeinde

PLZ: 7302 GKZ: 10815 Einwohner laut Registerzählung 2014: 1.427

politischer Bezirk: Oberpullendorf

	EURO		EURO
Gesamteinnahmen ¹⁾	8.129.781	Gesamtausgaben ¹⁾	7.200.997
¹⁾ ohne Zuführungen und Investitions- und Tilgungszuschüsse		¹⁾ ohne Zuführungen und Investitions- und Tilgungszuschüsse	
Davon Erträge:		Davon Aufwendungen:	
Steuern und Abgaben	201.096	Personalkosten	580.284
Abgabenertragsanteile	1.042.359	Bezüge der gewählten Organe	82.605
Gebühren	173.411	Verwaltungs- und Betriebsaufwand-ohne 2	431.697
Transferzahlungen	56.304	Zinsen für Finanzschulden	41.824
Bedarfs- und Finanzzuweisungen lfd.	450.812	Transferzahlungen	378.467
Sonstige laufende Erträge	257.621	Sonstige laufende Aufwendungen 4)	0
Laufende Erträge	2.181.603	Laufende Aufwendungen	1.514.876
Einmalige Erträge	28.897	Instandhaltungen 2)	114.095
Kapitaltransfer	51.797	Kapitaltransfer und sonstige einmalige	0
Gesamterträge	2.262.297	Gesamtaufwendungen	1.628.971
Davon Transaktionen:		Davon Transaktionen:	
Veräußerungen von Vermögen	2.898.219	Erwerb von Vermögen	2.185.829
Darlehensaufnahmen	2.000.000	Rückzahlung von Finanzschulden	3.005.579
Rücklagenentnahmen	490.000	Rücklagenzuführungen	380.618
Vorjahresüberschuss	479.265	Vorjahresabgang	0
Vermögens- und Finanztransaktionen	5.867.484	Vermögens- und Finanztransaktionen	5.572.026

	EURO	Pro-Kopf	Rang #	
Gebarungsergebnis	928.784	651	25	
Jahresergebnis	449.519	315	6	vorz. Tilgung
Finanzierungssaldo (Maastricht-Ergebnis)	-1.665.624	-1.167	170	2.850.627
Finanzspitze (= lfd. Erträge – lfd. Ausgaben)	-2.424.051	-1.699	171	- der lfd. Erträge

	EURO	Pro-Kopf	Rang #
Schulden gesamt	2.603.736	1.825	149
Schulden für den öffentlichen Haushalt	2.345.607	1.644	166
Schulden für marktbestimmte Betriebe	258.129	181	44

Haftungen: 2.183

	EURO	Pro-Kopf	Rang #		
Schuldendienst gesamt	3.047.403	2.136	171	139,7	der lfd. Erträge
SD für den öffentlichen Haushalt	50.965	36	112	2,3%	der lfd. Erträge
SD für marktbestimmte Betriebe	2.996.438	2.100	171	137,4	der lfd. Erträge
Leasing- Miet- und sonst. Refinanzierung 3)	0	0	1	0,0%	der lfd. Erträge

	EURO	Pro-Kopf	Rang #		
Refinanzierungsaufwand gesamt	3.047.403	2.136	171	139,7	der lfd. Erträge
Personalkosten	580.284	407	53	26,6%	der lfd. Erträge
laufende Transferleistungen *)	378.467	265	40	17,3%	der lfd. Erträge
Bezüge der gewählten Organe	82.605	58	94	3,8%	der lfd. Erträge
Verwaltungs- und Betriebsaufwand-ohne 2, 3 mit 4	431.697	303	32	19,8%	der lfd. Erträge
Instandhaltungen	114.095	80	94	5,2%	der lfd. Erträge
laufende Ausgaben	4.634.550	3.248	170	212,4	der lfd. Erträge

*) davon Landesumlage	55.024	39		2,5%	der lfd. Erträge
*) davon Sozialleistungen an das Land	231.000	162		10,6%	der lfd. Erträge

Kassenbestand per 31.12.2016	1.346.659	944	14		
offene Forderungen	189.237	(schließliche Reste des OH, des AOH und der DL)			
offene Verbindlichkeiten (inkl. Rücklagen)	607.112				

Rundungsdifferenzen sind möglich

Rang # = Platzierung nach Pro-Kopf-Werten innerhalb der bgld. Gemeinden

Gemeinde: Oberloisdorf

Gemeindestatus: Gemeinde

PLZ: 7451 GKZ: 10828 Einwohner laut Registerzählung 2014: 800

politischer Bezirk: Oberpullendorf

	EURO		EURO
Gesamteinnahmen ¹⁾	1.226.897	Gesamtausgaben ¹⁾	1.145.092
¹⁾ ohne Zuführungen und Investitions- und Tilgungszuschüsse		¹⁾ ohne Zuführungen und Investitions- und Tilgungszuschüsse	
Davon Erträge:		Davon Aufwendungen:	
Steuern und Abgaben	78.871	Personalkosten	373.650
Abgabenertragsanteile	589.742	Bezüge der gewählten Organe	64.842
Gebühren	86.636	Verwaltungs- und Betriebsaufwand-ohne 2	344.707
Transferzahlungen	-20.895	Zinsen für Finanzschulden	4.409
Bedarfs- und Finanzzuweisungen lfd.	299.710	Transferzahlungen	201.744
Sonstige laufende Erträge	45.472	Sonstige laufende Aufwendungen 4)	0
Laufende Erträge	1.079.537	Laufende Aufwendungen	989.352
Einmalige Erträge	3.756	Instandhaltungen 2)	25.346
Kapitaltransfer	24.517	Kapitaltransfer und sonstige einmalige	15.669
Gesamterträge	1.107.809	Gesamtaufwendungen	1.030.367
Davon Transaktionen:		Davon Transaktionen:	
Veräußerungen von Vermögen	1.500	Erwerb von Vermögen	36.874
Darlehensaufnahmen	0	Rückzahlung von Finanzschulden	77.850
Rücklagenentnahmen	0	Rücklagenzuführungen	0
Vorjahresüberschuss	117.588	Vorjahresabgang	0
Vermögens- und Finanztransaktionen	119.088	Vermögens- und Finanztransaktionen	114.725

	EURO	Pro-Kopf	Rang #	
Gebarungsergebnis	81.805	102	127	
Jahresergebnis	-35.782	-45	126	
Finanzierungssaldo (Maastricht-Ergebnis)	34.980	44	81	0
Finanzspitze (= lfd. Erträge – lfd. Ausgaben)	-9.256	-12	156	-0,9% der lfd. Erträge

	EURO	Pro-Kopf	Rang #
Schulden gesamt	454.722	568	53
Schulden für den öffentlichen Haushalt	362.256	453	123
Schulden für marktbestimmte Betriebe	92.465	116	30

Haftungen: 179.801

	EURO	Pro-Kopf	Rang #		
Schuldendienst gesamt	82.259	103	95	7,6%	der lfd. Erträge
SD für den öffentlichen Haushalt	51.532	64	144	4,8%	der lfd. Erträge
SD für marktbestimmte Betriebe	30.727	38	63	2,8%	der lfd. Erträge
Leasing- Miet- und sonst. Refinanzierung 3)	42.569	53	108	3,9%	der lfd. Erträge

	EURO	Pro-Kopf	Rang #		
Refinanzierungsaufwand gesamt	124.828	156	95	11,6%	der lfd. Erträge
Personalkosten	373.650	467	89	34,6%	der lfd. Erträge
laufende Transferleistungen *)	201.744	252	20	18,7%	der lfd. Erträge
Bezüge der gewählten Organe	64.842	81	142	6,0%	der lfd. Erträge
Verwaltungs- und Betriebsaufwand-ohne 2, 3 mit 4	302.137	378	92	28,0%	der lfd. Erträge
Instandhaltungen	25.346	32	17	2,3%	der lfd. Erträge
laufende Ausgaben	1.092.548	1.366	56	101,2	der lfd. Erträge

*) davon Landesumlage	20.966	26		1,9%	der lfd. Erträge
*) davon Sozialleistungen an das Land	126.102	158		11,7%	der lfd. Erträge

Kassenbestand per 31.12.2016	93.990	117	130		
offene Forderungen	1.752	(schließliche Reste des OH, des AOH und der DL)			
offene Verbindlichkeiten (inkl. Rücklagen)	13.937				

Rundungsdifferenzen sind möglich

Rang # = Platzierung nach Pro-Kopf-Werten innerhalb der bgld. Gemeinden

Gemeinde: Oberpullendorf

Gemeindestatus: Stadtgemeinde

PLZ: 7350 GKZ: 10816 Einwohner laut Registerzählung 2014: 3.124

politischer Bezirk: Oberpullendorf

	EURO		EURO
Gesamteinnahmen ¹⁾	7.025.898	Gesamtausgaben ¹⁾	6.182.080
¹⁾ ohne Zuführungen und Investitions- und Tilgungszuschüsse		¹⁾ ohne Zuführungen und Investitions- und Tilgungszuschüsse	
Davon Erträge:		Davon Aufwendungen:	
Steuern und Abgaben	2.107.832	Personalkosten	1.106.160
Abgabenertragsanteile	2.310.163	Bezüge der gewählten Organe	111.778
Gebühren	732.828	Verwaltungs- und Betriebsaufwand-ohne 2	1.785.540
Transferzahlungen	2.047	Zinsen für Finanzschulden	31.305
Bedarfs- und Finanzzuweisungen lfd.	335.156	Transferzahlungen	2.129.836
Sonstige laufende Erträge	684.726	Sonstige laufende Aufwendungen 4)	0
Laufende Erträge	6.172.753	Laufende Aufwendungen	5.164.620
Einmalige Erträge	183.617	Instandhaltungen 2)	219.614
Kapitaltransfer	66.816	Kapitaltransfer und sonstige einmalige	81.936
Gesamterträge	6.423.186	Gesamtaufwendungen	5.466.169
Davon Transaktionen:		Davon Transaktionen:	
Veräußerungen von Vermögen	93.627	Erwerb von Vermögen	197.668
Darlehensaufnahmen	290.000	Rückzahlung von Finanzschulden	221.930
Rücklagenentnahmen	0	Rücklagenzuführungen	0
Vorjahresüberschuss	219.085	Vorjahresabgang	296.312
Vermögens- und Finanztransaktionen	602.712	Vermögens- und Finanztransaktionen	715.910

	EURO	Pro-Kopf	Rang #	
Gebarungsergebnis	843.818	270	90	
Jahresergebnis	921.044	295	8	
Finanzierungssaldo (Maastricht-Ergebnis)	972.386	311	12	0
Finanzspitze (= lfd. Erträge – lfd. Ausgaben)	747.965	239	60	12,1% der lfd. Erträge

	EURO	Pro-Kopf	Rang #
Schulden gesamt	2.665.032	853	91
Schulden für den öffentlichen Haushalt	1.623.238	520	130
Schulden für marktbestimmte Betriebe	1.041.794	333	63

Haftungen: 6.390.044

	EURO	Pro-Kopf	Rang #		
Schuldendienst gesamt	253.236	81	76	4,1%	der lfd. Erträge
SD für den öffentlichen Haushalt	125.321	40	119	2,0%	der lfd. Erträge
SD für marktbestimmte Betriebe	127.915	41	69	2,1%	der lfd. Erträge
Leasing- Miet- und sonst. Refinanzierung 3)	445.038	142	161	7,2%	der lfd. Erträge

	EURO	Pro-Kopf	Rang #		
Refinanzierungsaufwand gesamt	698.273	224	124	11,3%	der lfd. Erträge
Personalkosten	1.106.160	354	30	17,9%	der lfd. Erträge
laufende Transferleistungen *)	2.129.836	682	166	34,5%	der lfd. Erträge
Bezüge der gewählten Organe	111.778	36	16	1,8%	der lfd. Erträge
Verwaltungs- und Betriebsaufwand-ohne 2, 3 mit 4	1.340.503	429	120	21,7%	der lfd. Erträge
Instandhaltungen	219.614	70	81	3,6%	der lfd. Erträge
laufende Ausgaben	5.606.164	1.795	141	90,8%	der lfd. Erträge

*) davon Landesumlage	449.866	144		7,3%	der lfd. Erträge
*) davon Sozialleistungen an das Land	789.859	253		12,8%	der lfd. Erträge

	EURO	Pro-Kopf	Rang #
Kassenbestand per 31.12.2016	790.387	253	105
offene Forderungen	159.738	(schließliche Reste des OH, des AOH und der DL)	
offene Verbindlichkeiten (inkl. Rücklagen)	106.307		

Rundungsdifferenzen sind möglich

Rang # = Platzierung nach Pro-Kopf-Werten innerhalb der bgld. Gemeinden

Anmerkung: Es gab Differenzen zum RA in Papierform beim Schuldendienst.

Gemeinde: Pilgersdorf

Gemeindestatus: Gemeinde

PLZ: 7441 GKZ: 10817 Einwohner laut Registerzählung 2014: 1.664

politischer Bezirk: Oberpullendorf

	EURO		EURO
Gesamteinnahmen ¹⁾	3.003.433	Gesamtausgaben ¹⁾	2.843.498
¹⁾ ohne Zuführungen und Investitions- und Tilgungszuschüsse		¹⁾ ohne Zuführungen und Investitions- und Tilgungszuschüsse	
Davon Erträge:		Davon Aufwendungen:	
Steuern und Abgaben	266.128	Personalkosten	610.748
Abgabenertragsanteile	1.230.543	Bezüge der gewählten Organe	113.675
Gebühren	374.063	Verwaltungs- und Betriebsaufwand-ohne 2	512.372
Transferzahlungen	39.912	Zinsen für Finanzschulden	27.363
Bedarfs- und Finanzzuweisungen lfd.	353.212	Transferzahlungen	472.007
Sonstige laufende Erträge	80.819	Sonstige laufende Aufwendungen 4)	0
Laufende Erträge	2.344.676	Laufende Aufwendungen	1.736.164
Einmalige Erträge	4.545	Instandhaltungen 2)	368.939
Kapitaltransfer	277.107	Kapitaltransfer und sonstige einmalige	25.504
Gesamterträge	2.626.328	Gesamtaufwendungen	2.130.607
Davon Transaktionen:		Davon Transaktionen:	
Veräußerungen von Vermögen	37.396	Erwerb von Vermögen	178.032
Darlehensaufnahmen	0	Rückzahlung von Finanzschulden	448.174
Rücklagenentnahmen	177.456	Rücklagenzuführungen	86.685
Vorjahresüberschuss	162.253	Vorjahresabgang	0
Vermögens- und Finanztransaktionen	377.105	Vermögens- und Finanztransaktionen	712.891

	EURO	Pro-Kopf	Rang #	
Gebarungsergebnis	159.936	96	129	
Jahresergebnis	-2.317	-1	104	vorz. Tilgung
Finanzierungssaldo (Maastricht-Ergebnis)	238.159	143	40	248.500
Finanzspitze (= lfd. Erträge – lfd. Ausgaben)	-204.055	-123	165	-8,7% der lfd. Erträge

	EURO	Pro-Kopf	Rang #
Schulden gesamt	2.689.721	1.616	143
Schulden für den öffentlichen Haushalt	963.164	579	135
Schulden für marktbestimmte Betriebe	1.726.557	1.038	134

Haftungen: 202.510

	EURO	Pro-Kopf	Rang #		
Schuldendienst gesamt	475.536	286	157	20,3%	der lfd. Erträge
SD für den öffentlichen Haushalt	318.622	191	167	13,6%	der lfd. Erträge
SD für marktbestimmte Betriebe	156.914	94	121	6,7%	der lfd. Erträge
Leasing- Miet- und sonst. Refinanzierung 3)	63.632	38	84	2,7%	der lfd. Erträge

	EURO	Pro-Kopf	Rang #		
Refinanzierungsaufwand gesamt	539.168	324	151	23,0%	der lfd. Erträge
Personalkosten	610.748	367	32	26,0%	der lfd. Erträge
laufende Transferleistungen *)	472.007	284	67	20,1%	der lfd. Erträge
Bezüge der gewählten Organe	113.675	68	126	4,8%	der lfd. Erträge
Verwaltungs- und Betriebsaufwand-ohne 2, 3 mit 4	448.740	270	17	19,1%	der lfd. Erträge
Instandhaltungen	368.939	222	166	15,7%	der lfd. Erträge
laufende Ausgaben	2.553.276	1.534	99	108,9	der lfd. Erträge

*) davon Landesumlage	54.303	33		2,3%	der lfd. Erträge
*) davon Sozialleistungen an das Land	267.682	161		11,4%	der lfd. Erträge

	EURO	Pro-Kopf	Rang #
Kassenbestand per 31.12.2016	727.182	437	71
offene Forderungen	44.167	(schließliche Reste des OH, des AOH und der DL)	
offene Verbindlichkeiten (inkl. Rücklagen)	609.026		

Rundungsdifferenzen sind möglich

Rang # = Platzierung nach Pro-Kopf-Werten innerhalb der bgld. Gemeinden

Gemeinde: Piringsdorf

Gemeindestatus: Gemeinde

PLZ: 7373 GKZ: 10818 Einwohner laut Registerzählung 2014: 853

politischer Bezirk: Oberpullendorf

	EURO		EURO
Gesamteinnahmen ¹⁾	1.342.354	Gesamtausgaben ¹⁾	1.320.514
¹⁾ ohne Zuführungen und Investitions- und Tilgungszuschüsse		¹⁾ ohne Zuführungen und Investitions- und Tilgungszuschüsse	
Davon Erträge:		Davon Aufwendungen:	
Steuern und Abgaben	153.184	Personalkosten	401.463
Abgabenertragsanteile	635.886	Bezüge der gewählten Organe	63.948
Gebühren	142.096	Verwaltungs- und Betriebsaufwand-ohne 2	299.779
Transferzahlungen	-3.472	Zinsen für Finanzschulden	8.475
Bedarfs- und Finanzzuweisungen lfd.	231.907	Transferzahlungen	220.388
Sonstige laufende Erträge	40.771	Sonstige laufende Aufwendungen 4)	0
Laufende Erträge	1.200.372	Laufende Aufwendungen	994.053
Einmalige Erträge	0	Instandhaltungen 2)	93.132
Kapitaltransfer	32.955	Kapitaltransfer und sonstige einmalige	0
Gesamterträge	1.233.326	Gesamtaufwendungen	1.087.185
Davon Transaktionen:		Davon Transaktionen:	
Veräußerungen von Vermögen	13.692	Erwerb von Vermögen	106.024
Darlehensaufnahmen	0	Rückzahlung von Finanzschulden	127.305
Rücklagenentnahmen	0	Rücklagenzuführungen	0
Vorjahresüberschuss	95.335	Vorjahresabgang	0
Vermögens- und Finanztransaktionen	109.027	Vermögens- und Finanztransaktionen	233.329

	EURO	Pro-Kopf	Rang #	
Gebarungsergebnis	21.840	26	156	
Jahresergebnis	-73.496	-86	142	
Finanzierungssaldo (Maastricht-Ergebnis)	-16.402	-19	114	0
Finanzspitze (= lfd. Erträge – lfd. Ausgaben)	-14.118	-17	158	-1,2% der lfd. Erträge

	EURO	Pro-Kopf	Rang #
Schulden gesamt	740.183	868	92
Schulden für den öffentlichen Haushalt	41.241	48	61
Schulden für marktbestimmte Betriebe	698.942	819	122

Haftungen: 232.645

	EURO	Pro-Kopf	Rang #		
Schuldendienst gesamt	135.780	159	125	11,3%	der lfd. Erträge
SD für den öffentlichen Haushalt	58.231	68	146	4,9%	der lfd. Erträge
SD für marktbestimmte Betriebe	77.549	91	117	6,5%	der lfd. Erträge
Leasing- Miet- und sonst. Refinanzierung 3)	49.045	57	111	4,1%	der lfd. Erträge

	EURO	Pro-Kopf	Rang #		
Refinanzierungsaufwand gesamt	184.825	217	122	15,4%	der lfd. Erträge
Personalkosten	401.463	471	94	33,4%	der lfd. Erträge
laufende Transferleistungen *)	220.388	258	32	18,4%	der lfd. Erträge
Bezüge der gewählten Organe	63.948	75	134	5,3%	der lfd. Erträge
Verwaltungs- und Betriebsaufwand-ohne 2, 3 mit 4	250.733	294	28	20,9%	der lfd. Erträge
Instandhaltungen	93.132	109	120	7,8%	der lfd. Erträge
laufende Ausgaben	1.214.490	1.424	84	101,2	der lfd. Erträge

*) davon Landesumlage	29.872	35		2,5%	der lfd. Erträge
*) davon Sozialleistungen an das Land	141.602	166		11,8%	der lfd. Erträge

Kassenbestand per 31.12.2016	6.167	7	161	
offene Forderungen	34.550	(schließliche Reste des OH, des AOH und der DL)		
offene Verbindlichkeiten (inkl. Rücklagen)	18.877			

Rundungsdifferenzen sind möglich

Rang # = Platzierung nach Pro-Kopf-Werten innerhalb der bgld. Gemeinden

Gemeinde: Raiding

Gemeindestatus: Marktgemeinde

PLZ: 7321 GKZ: 10819 Einwohner laut Registerzählung 2014: 829

politischer Bezirk: Oberpullendorf

	EURO		EURO
Gesamteinnahmen ¹⁾	2.126.567	Gesamtausgaben ¹⁾	1.991.677
¹⁾ ohne Zuführungen und Investitions- und Tilgungszuschüsse		¹⁾ ohne Zuführungen und Investitions- und Tilgungszuschüsse	
Davon Erträge:		Davon Aufwendungen:	
Steuern und Abgaben	135.601	Personalkosten	396.218
Abgabenertragsanteile	609.322	Bezüge der gewählten Organe	61.444
Gebühren	145.326	Verwaltungs- und Betriebsaufwand-ohne 2	370.286
Transferzahlungen	16.492	Zinsen für Finanzschulden	13.011
Bedarfs- und Finanzzuweisungen lfd.	368.835	Transferzahlungen	212.773
Sonstige laufende Erträge	83.590	Sonstige laufende Aufwendungen 4)	0
Laufende Erträge	1.359.167	Laufende Aufwendungen	1.053.731
Einmalige Erträge	0	Instandhaltungen 2)	43.730
Kapitaltransfer	368.467	Kapitaltransfer und sonstige einmalige	15.526
Gesamterträge	1.727.634	Gesamtaufwendungen	1.112.987
Davon Transaktionen:		Davon Transaktionen:	
Veräußerungen von Vermögen	15.808	Erwerb von Vermögen	797.714
Darlehensaufnahmen	0	Rückzahlung von Finanzschulden	80.977
Rücklagenentnahmen	0	Rücklagenzuführungen	0
Vorjahresüberschuss	383.125	Vorjahresabgang	0
Vermögens- und Finanztransaktionen	398.933	Vermögens- und Finanztransaktionen	878.691

	EURO	Pro-Kopf	Rang #	
Gebarungsergebnis	134.889	163	117	
Jahresergebnis	-248.236	-299	165	
Finanzierungssaldo (Maastricht-Ergebnis)	-161.393	-195	148	0
Finanzspitze (= lfd. Erträge – lfd. Ausgaben)	180.729	218	67	13,3% der lfd. Erträge

	EURO	Pro-Kopf	Rang #
Schulden gesamt	955.315	1.152	116
Schulden für den öffentlichen Haushalt	914.436	1.103	156
Schulden für marktbestimmte Betriebe	40.878	49	18

Haftungen: 6.602

	EURO	Pro-Kopf	Rang #		
Schuldendienst gesamt	93.987	113	103	6,9%	der lfd. Erträge
SD für den öffentlichen Haushalt	79.265	96	154	5,8%	der lfd. Erträge
SD für marktbestimmte Betriebe	14.722	18	31	1,1%	der lfd. Erträge
Leasing- Miet- und sonst. Refinanzierung 3)	23.499	28	63	1,7%	der lfd. Erträge

	EURO	Pro-Kopf	Rang #		
Refinanzierungsaufwand gesamt	117.486	142	83	8,6%	der lfd. Erträge
Personalkosten	396.218	478	101	29,2%	der lfd. Erträge
laufende Transferleistungen *)	212.773	257	28	15,7%	der lfd. Erträge
Bezüge der gewählten Organe	61.444	74	133	4,5%	der lfd. Erträge
Verwaltungs- und Betriebsaufwand-ohne 2, 3 mit 4	346.787	418	116	25,5%	der lfd. Erträge
Instandhaltungen	43.730	53	54	3,2%	der lfd. Erträge
laufende Ausgaben	1.178.438	1.422	82	86,7%	der lfd. Erträge

*) davon Landesumlage	30.805	37		2,3%	der lfd. Erträge
*) davon Sozialleistungen an das Land	133.341	161		9,8%	der lfd. Erträge

Kassenbestand per 31.12.2016	53.830	65	145		
offene Forderungen	226.343	(schließliche Reste des OH, des AOH und der DL)			
offene Verbindlichkeiten (inkl. Rücklagen)	145.283				

Rundungsdifferenzen sind möglich

Rang # = Platzierung nach Pro-Kopf-Werten innerhalb der bgld. Gemeinden

Anmerkung: Es gab Differenzen zum RA in Papierform beim Schuldendienst.

Gemeinde: Ritzing

Gemeindestatus: Gemeinde

PLZ: 7323 GKZ: 10820 Einwohner laut Registerzählung 2014: 897

politischer Bezirk: Oberpullendorf

	EURO		EURO
Gesamteinnahmen ¹⁾	2.231.862	Gesamtausgaben ¹⁾	1.655.796
¹⁾ ohne Zuführungen und Investitions- und Tilgungszuschüsse		¹⁾ ohne Zuführungen und Investitions- und Tilgungszuschüsse	
Davon Erträge:		Davon Aufwendungen:	
Steuern und Abgaben	149.200	Personalkosten	468.194
Abgabenertragsanteile	659.136	Bezüge der gewählten Organe	58.665
Gebühren	118.256	Verwaltungs- und Betriebsaufwand-ohne 2	396.029
Transferzahlungen	-4.567	Zinsen für Finanzschulden	7.697
Bedarfs- und Finanzzuweisungen lfd.	232.295	Transferzahlungen	227.247
Sonstige laufende Erträge	249.955	Sonstige laufende Aufwendungen 4)	0
Laufende Erträge	1.404.276	Laufende Aufwendungen	1.157.832
Einmalige Erträge	0	Instandhaltungen 2)	33.988
Kapitaltransfer	18.324	Kapitaltransfer und sonstige einmalige	0
Gesamterträge	1.422.600	Gesamtaufwendungen	1.191.820
Davon Transaktionen:		Davon Transaktionen:	
Veräußerungen von Vermögen	60.360	Erwerb von Vermögen	402.036
Darlehensaufnahmen	280.000	Rückzahlung von Finanzschulden	61.940
Rücklagenentnahmen	0	Rücklagenzuführungen	0
Vorjahresüberschuss	468.902	Vorjahresabgang	0
Vermögens- und Finanztransaktionen	809.262	Vermögens- und Finanztransaktionen	463.976

	EURO	Pro-Kopf	Rang #	
Gebarungsergebnis	576.066	642	26	
Jahresergebnis	107.163	119	39	
Finanzierungssaldo (Maastricht-Ergebnis)	107.163	119	54	0
Finanzspitze (= lfd. Erträge – lfd. Ausgaben)	150.516	168	92	10,7% der lfd. Erträge

	EURO	Pro-Kopf	Rang #
Schulden gesamt	806.869	900	95
Schulden für den öffentlichen Haushalt	0	0	1
Schulden für marktbestimmte Betriebe	806.869	900	126

Haftungen: 7.074

	EURO	Pro-Kopf	Rang #		
Schuldendienst gesamt	69.636	78	72	5,0%	der lfd. Erträge
SD für den öffentlichen Haushalt	0	0	1	0,0%	der lfd. Erträge
SD für marktbestimmte Betriebe	69.636	78	109	5,0%	der lfd. Erträge
Leasing- Miet- und sonst. Refinanzierung 3)	6.782	8	28	0,5%	der lfd. Erträge

	EURO	Pro-Kopf	Rang #		
Refinanzierungsaufwand gesamt	76.418	85	36	5,4%	der lfd. Erträge
Personalkosten	468.194	522	125	33,3%	der lfd. Erträge
laufende Transferleistungen *)	227.247	253	23	16,2%	der lfd. Erträge
Bezüge der gewählten Organe	58.665	65	116	4,2%	der lfd. Erträge
Verwaltungs- und Betriebsaufwand-ohne 2, 3 mit 4	389.248	434	122	27,7%	der lfd. Erträge
Instandhaltungen	33.988	38	28	2,4%	der lfd. Erträge
laufende Ausgaben	1.253.760	1.398	73	89,3%	der lfd. Erträge

*) davon Landesumlage	35.775	40		2,5%	der lfd. Erträge
*) davon Sozialleistungen an das Land	147.338	164		10,5%	der lfd. Erträge

Kassenbestand per 31.12.2016	617.148	688	40		
offene Forderungen	15.043	(schließliche Reste des OH, des AOH und der DL)			
offene Verbindlichkeiten (inkl. Rücklagen)	56.126				

Rundungsdifferenzen sind möglich

Rang # = Platzierung nach Pro-Kopf-Werten innerhalb der bgld. Gemeinden

Gemeinde: Steinberg-Dörfel

Gemeindestatus: Marktgemeinde

PLZ: 7453 GKZ: 10821 Einwohner laut Registerzählung 2014: 1.294

politischer Bezirk: Oberpullendorf

	EURO		EURO
Gesamteinnahmen ¹⁾	3.733.533	Gesamtausgaben ¹⁾	2.972.804
¹⁾ ohne Zuführungen und Investitions- und Tilgungszuschüsse		¹⁾ ohne Zuführungen und Investitions- und Tilgungszuschüsse	
Davon Erträge:		Davon Aufwendungen:	
Steuern und Abgaben	352.145	Personalkosten	623.603
Abgabenertragsanteile	928.545	Bezüge der gewählten Organe	70.810
Gebühren	230.243	Verwaltungs- und Betriebsaufwand-ohne 2	403.031
Transferzahlungen	-99.544	Zinsen für Finanzschulden	40.375
Bedarfs- und Finanzzuweisungen lfd.	399.115	Transferzahlungen	474.901
Sonstige laufende Erträge	228.796	Sonstige laufende Aufwendungen 4)	0
Laufende Erträge	2.039.299	Laufende Aufwendungen	1.612.720
Einmalige Erträge	0	Instandhaltungen 2)	62.596
Kapitaltransfer	115.626	Kapitaltransfer und sonstige einmalige	36.031
Gesamterträge	2.154.925	Gesamtaufwendungen	1.711.348
Davon Transaktionen:		Davon Transaktionen:	
Veräußerungen von Vermögen	24.084	Erwerb von Vermögen	1.223.915
Darlehensaufnahmen	719.000	Rückzahlung von Finanzschulden	37.541
Rücklagenentnahmen	0	Rücklagenzuführungen	0
Vorjahresüberschuss	835.524	Vorjahresabgang	0
Vermögens- und Finanztransaktionen	1.578.608	Vermögens- und Finanztransaktionen	1.261.456

	EURO	Pro-Kopf	Rang #	
Gebarungsergebnis	760.729	588	33	
Jahresergebnis	-74.795	-58	132	
Finanzierungssaldo (Maastricht-Ergebnis)	-504.618	-390	157	0
Finanzspitze (= lfd. Erträge – lfd. Ausgaben)	326.441	252	52	16,0% der lfd. Erträge

	EURO	Pro-Kopf	Rang #
Schulden gesamt	3.799.382	2.936	165
Schulden für den öffentlichen Haushalt	2.014.988	1.557	164
Schulden für marktbestimmte Betriebe	1.784.395	1.379	150

Haftungen: 596.742

	EURO	Pro-Kopf	Rang #	
Schuldendienst gesamt	77.916	60	51	3,8% der lfd. Erträge
SD für den öffentlichen Haushalt	26.737	21	86	1,3% der lfd. Erträge
SD für marktbestimmte Betriebe	51.179	40	67	2,5% der lfd. Erträge
Leasing- Miet- und sonst. Refinanzierung 3)	269	0	10	0,0% der lfd. Erträge

	EURO	Pro-Kopf	Rang #	
Refinanzierungsaufwand gesamt	78.185	60	18	3,8% der lfd. Erträge
Personalkosten	623.603	482	103	30,6% der lfd. Erträge
laufende Transferleistungen *)	474.901	367	124	23,3% der lfd. Erträge
Bezüge der gewählten Organe	70.810	55	83	3,5% der lfd. Erträge
Verwaltungs- und Betriebsaufwand-ohne 2, 3 mit 4	402.763	311	39	19,8% der lfd. Erträge
Instandhaltungen	62.596	48	42	3,1% der lfd. Erträge
laufende Ausgaben	1.712.858	1.324	44	84,0% der lfd. Erträge

*) davon Landesumlage	76.557	59		3,8% der lfd. Erträge
*) davon Sozialleistungen an das Land	224.085	173		11,0% der lfd. Erträge

Kassenbestand per 31.12.2016	685.924	530	57	
offene Forderungen	226.988	(schließliche Reste des OH, des AOH und der DL)		
offene Verbindlichkeiten (inkl. Rücklagen)	152.184			

Rundungsdifferenzen sind möglich

Rang # = Platzierung nach Pro-Kopf-Werten innerhalb der bgld. Gemeinden

Gemeinde: Stoob

Gemeindestatus: Marktgemeinde

PLZ: 7344 GKZ: 10822 Einwohner laut Registerzählung 2014: 1.413

politischer Bezirk: Oberpullendorf

	EURO		EURO
Gesamteinnahmen ¹⁾	3.559.989	Gesamtausgaben ¹⁾	3.472.217
¹⁾ ohne Zuführungen und Investitions- und Tilgungszuschüsse		¹⁾ ohne Zuführungen und Investitions- und Tilgungszuschüsse	
Davon Erträge:		Davon Aufwendungen:	
Steuern und Abgaben	821.768	Personalkosten	660.620
Abgabenertragsanteile	1.032.712	Bezüge der gewählten Organe	66.626
Gebühren	255.554	Verwaltungs- und Betriebsaufwand-ohne 2	694.107
Transferzahlungen	-59.083	Zinsen für Finanzschulden	8.324
Bedarfs- und Finanzzuweisungen lfd.	323.902	Transferzahlungen	633.618
Sonstige laufende Erträge	249.960	Sonstige laufende Aufwendungen 4)	0
Laufende Erträge	2.624.813	Laufende Aufwendungen	2.063.296
Einmalige Erträge	59.445	Instandhaltungen 2)	107.276
Kapitaltransfer	78.413	Kapitaltransfer und sonstige einmalige	56.362
Gesamterträge	2.762.671	Gesamtaufwendungen	2.226.933
Davon Transaktionen:		Davon Transaktionen:	
Veräußerungen von Vermögen	0	Erwerb von Vermögen	1.118.068
Darlehensaufnahmen	550.000	Rückzahlung von Finanzschulden	89.297
Rücklagenentnahmen	39.148	Rücklagenzuführungen	37.918
Vorjahresüberschuss	208.170	Vorjahresabgang	0
Vermögens- und Finanztransaktionen	797.318	Vermögens- und Finanztransaktionen	1.245.284

	EURO	Pro-Kopf	Rang #	
Gebarungsergebnis	87.772	62	148	
Jahresergebnis	-120.398	-85	140	
Finanzierungssaldo (Maastricht-Ergebnis)	-618.226	-438	160	0
Finanzspitze (= lfd. Erträge – lfd. Ausgaben)	424.390	300	31	16,2% der lfd. Erträge

	EURO	Pro-Kopf	Rang #
Schulden gesamt	1.949.625	1.380	127
Schulden für den öffentlichen Haushalt	1.651.452	1.169	158
Schulden für marktbestimmte Betriebe	298.173	211	49

Haftungen: 395.916

	EURO	Pro-Kopf	Rang #		
Schuldendienst gesamt	97.621	69	62	3,7%	der lfd. Erträge
SD für den öffentlichen Haushalt	76.817	54	136	2,9%	der lfd. Erträge
SD für marktbestimmte Betriebe	20.804	15	25	0,8%	der lfd. Erträge
Leasing- Miet- und sonst. Refinanzierung 3)	11.067	8	30	0,4%	der lfd. Erträge

	EURO	Pro-Kopf	Rang #		
Refinanzierungsaufwand gesamt	108.689	77	26	4,1%	der lfd. Erträge
Personalkosten	660.620	468	90	25,2%	der lfd. Erträge
laufende Transferleistungen *)	633.618	448	148	24,1%	der lfd. Erträge
Bezüge der gewählten Organe	66.626	47	55	2,5%	der lfd. Erträge
Verwaltungs- und Betriebsaufwand-ohne 2, 3 mit 4	683.040	483	140	26,0%	der lfd. Erträge
Instandhaltungen	107.276	76	86	4,1%	der lfd. Erträge
laufende Ausgaben	2.259.868	1.599	115	86,1%	der lfd. Erträge

*) davon Landesumlage	193.586	137		7,4%	der lfd. Erträge
*) davon Sozialleistungen an das Land	351.635	249		13,4%	der lfd. Erträge

	EURO	Pro-Kopf	Rang #
Kassenbestand per 31.12.2016	838.432	593	50
offene Forderungen	48.228	(schließliche Reste des OH, des AOH und der DL)	
offene Verbindlichkeiten (inkl. Rücklagen)	798.888		

Rundungsdifferenzen sind möglich

Rang # = Platzierung nach Pro-Kopf-Werten innerhalb der bgld. Gemeinden

Gemeinde: Unterfrauenhaid

Gemeindestatus: Marktgemeinde

PLZ: 7321 GKZ: 10825 Einwohner laut Registerzählung 2014: 677

politischer Bezirk: Oberpullendorf

	EURO		EURO
Gesamteinnahmen 1)	1.087.026	Gesamtausgaben 1)	1.030.489
1) ohne Zuführungen und Investitions- und Tilgungszuschüsse		1) ohne Zuführungen und Investitions- und Tilgungszuschüsse	
Davon Erträge:		Davon Aufwendungen:	
Steuern und Abgaben	134.777	Personalkosten	77.225
Abgabenertragsanteile	494.207	Bezüge der gewählten Organe	55.431
Gebühren	84.411	Verwaltungs- und Betriebsaufwand-ohne 2	361.851
Transferzahlungen	-216	Zinsen für Finanzschulden	4.714
Bedarfs- und Finanzzuweisungen lfd.	184.997	Transferzahlungen	304.203
Sonstige laufende Erträge	18.344	Sonstige laufende Aufwendungen 4)	0
Laufende Erträge	916.520	Laufende Aufwendungen	803.424
Einmalige Erträge	9.695	Instandhaltungen 2)	90.810
Kapitaltransfer	9.505	Kapitaltransfer und sonstige einmalige	3.481
Gesamterträge	935.720	Gesamtaufwendungen	897.715
Davon Transaktionen:		Davon Transaktionen:	
Veräußerungen von Vermögen	70.890	Erwerb von Vermögen	72.774
Darlehensaufnahmen	0	Rückzahlung von Finanzschulden	60.000
Rücklagenentnahmen	0	Rücklagenzuführungen	0
Vorjahresüberschuss	80.416	Vorjahresabgang	0
Vermögens- und Finanztransaktionen	151.306	Vermögens- und Finanztransaktionen	132.774

	EURO	Pro-Kopf	Rang #	
Gebarungsergebnis	56.537	84	135	
Jahresergebnis	-23.879	-35	121	
Finanzierungssaldo (Maastricht-Ergebnis)	36.121	53	76	0
Finanzspitze (= lfd. Erträge – lfd. Ausgaben)	-28.019	-41	161	-3,1% der lfd. Erträge

	EURO	Pro-Kopf	Rang #
Schulden gesamt	480.000	709	70
Schulden für den öffentlichen Haushalt	480.000	709	144
Schulden für marktbestimmte Betriebe	0	0	1

Haftungen: 5.187

	EURO	Pro-Kopf	Rang #		
Schuldendienst gesamt	64.714	96	89	7,1%	der lfd. Erträge
SD für den öffentlichen Haushalt	64.714	96	153	7,1%	der lfd. Erträge
SD für marktbestimmte Betriebe	0	0	1	0,0%	der lfd. Erträge
Leasing- Miet- und sonst. Refinanzierung 3)	0	0	1	0,0%	der lfd. Erträge

	EURO	Pro-Kopf	Rang #		
Refinanzierungsaufwand gesamt	64.714	96	47	7,1%	der lfd. Erträge
Personalkosten	77.225	114	3	8,4%	der lfd. Erträge
laufende Transferleistungen *)	304.203	449	149	33,2%	der lfd. Erträge
Bezüge der gewählten Organe	55.431	82	145	6,0%	der lfd. Erträge
Verwaltungs- und Betriebsaufwand-ohne 2, 3 mit 4	361.851	534	152	39,5%	der lfd. Erträge
Instandhaltungen	90.810	134	142	9,9%	der lfd. Erträge
laufende Ausgaben	954.234	1.410	77	104,1	der lfd. Erträge

*) davon Landesumlage	29.683	44		3,2%	der lfd. Erträge
*) davon Sozialleistungen an das Land	114.450	169		12,5%	der lfd. Erträge

Kassenbestand per 31.12.2016	68.200	101	132		
offene Forderungen	19.304	(schließliche Reste des OH, des AOH und der DL)			
offene Verbindlichkeiten (inkl. Rücklagen)	30.967				

Rundungsdifferenzen sind möglich

Rang # = Platzierung nach Pro-Kopf-Werten innerhalb der bgld. Gemeinden

Gemeinde: Unterrabnitz-Schwendgraben

Gemeindestatus: Gemeinde

PLZ: 7371 GKZ: 10826 Einwohner laut Registerzählung 2014: 648

politischer Bezirk: Oberpullendorf

	EURO		EURO
Gesamteinnahmen ¹⁾	1.263.722	Gesamtausgaben ¹⁾	1.105.887
¹⁾ ohne Zuführungen und Investitions- und Tilgungszuschüsse		¹⁾ ohne Zuführungen und Investitions- und Tilgungszuschüsse	
Davon Erträge:		Davon Aufwendungen:	
Steuern und Abgaben	106.719	Personalkosten	314.373
Abgabenertragsanteile	473.099	Bezüge der gewählten Organe	51.625
Gebühren	100.541	Verwaltungs- und Betriebsaufwand-ohne 2	205.200
Transferzahlungen	8.970	Zinsen für Finanzschulden	9.493
Bedarfs- und Finanzzuweisungen lfd.	271.794	Transferzahlungen	189.215
Sonstige laufende Erträge	35.703	Sonstige laufende Aufwendungen 4)	0
Laufende Erträge	996.828	Laufende Aufwendungen	769.906
Einmalige Erträge	1.970	Instandhaltungen 2)	56.565
Kapitaltransfer	62.491	Kapitaltransfer und sonstige einmalige	8.650
Gesamterträge	1.061.289	Gesamtaufwendungen	835.120
Davon Transaktionen:		Davon Transaktionen:	
Veräußerungen von Vermögen	10.018	Erwerb von Vermögen	196.801
Darlehensaufnahmen	0	Rückzahlung von Finanzschulden	73.966
Rücklagenentnahmen	0	Rücklagenzuführungen	0
Vorjahresüberschuss	192.415	Vorjahresabgang	0
Vermögens- und Finanztransaktionen	202.433	Vermögens- und Finanztransaktionen	270.767

	EURO	Pro-Kopf	Rang #	
Gebarungsergebnis	157.835	244	99	
Jahresergebnis	-34.580	-53	128	
Finanzierungssaldo (Maastricht-Ergebnis)	-13.238	-20	115	0
Finanzspitze (= lfd. Erträge – lfd. Ausgaben)	98.363	152	100	9,9% der lfd. Erträge

	EURO	Pro-Kopf	Rang #
Schulden gesamt	974.309	1.504	135
Schulden für den öffentlichen Haushalt	316.642	489	125
Schulden für marktbestimmte Betriebe	657.667	1.015	131

Haftungen: 368.424

	EURO	Pro-Kopf	Rang #		
Schuldendienst gesamt	83.458	129	116	8,4%	der lfd. Erträge
SD für den öffentlichen Haushalt	23.899	37	116	2,4%	der lfd. Erträge
SD für marktbestimmte Betriebe	59.559	92	118	6,0%	der lfd. Erträge
Leasing- Miet- und sonst. Refinanzierung 3)	0	0	1	0,0%	der lfd. Erträge

	EURO	Pro-Kopf	Rang #		
Refinanzierungsaufwand gesamt	83.458	129	73	8,4%	der lfd. Erträge
Personalkosten	314.373	485	106	31,5%	der lfd. Erträge
laufende Transferleistungen *)	189.215	292	73	19,0%	der lfd. Erträge
Bezüge der gewählten Organe	51.625	80	141	5,2%	der lfd. Erträge
Verwaltungs- und Betriebsaufwand-ohne 2, 3 mit 4	205.200	317	43	20,6%	der lfd. Erträge
Instandhaltungen	56.565	87	99	5,7%	der lfd. Erträge
laufende Ausgaben	900.436	1.390	71	90,3%	der lfd. Erträge

*) davon Landesumlage	27.623	43		2,8%	der lfd. Erträge
*) davon Sozialleistungen an das Land	106.347	164		10,7%	der lfd. Erträge

Kassenbestand per 31.12.2016	149.897	231	108	
offene Forderungen	24.928	(schließliche Reste des OH, des AOH und der DL)		
offene Verbindlichkeiten (inkl. Rücklagen)	16.991			

Rundungsdifferenzen sind möglich

Rang # = Platzierung nach Pro-Kopf-Werten innerhalb der bgld. Gemeinden

Gemeinde: Weingraben

Gemeindestatus: Gemeinde

PLZ: 7374 GKZ: 10827 Einwohner laut Registerzählung 2014: 361

politischer Bezirk: Oberpullendorf

	EURO		EURO
Gesamteinnahmen ¹⁾	1.603.516	Gesamtausgaben ¹⁾	694.388
¹⁾ ohne Zuführungen und Investitions- und Tilgungszuschüsse		¹⁾ ohne Zuführungen und Investitions- und Tilgungszuschüsse	
Davon Erträge:		Davon Aufwendungen:	
Steuern und Abgaben	41.771	Personalkosten	200.030
Abgabenertragsanteile	266.403	Bezüge der gewählten Organe	43.928
Gebühren	107.516	Verwaltungs- und Betriebsaufwand-ohne 2	120.607
Transferzahlungen	-16.040	Zinsen für Finanzschulden	1.250
Bedarfs- und Finanzzuweisungen lfd.	216.675	Transferzahlungen	96.283
Sonstige laufende Erträge	23.255	Sonstige laufende Aufwendungen 4)	0
Laufende Erträge	639.580	Laufende Aufwendungen	462.097
Einmalige Erträge	4.036	Instandhaltungen 2)	79.671
Kapitaltransfer	18.815	Kapitaltransfer und sonstige einmalige	5.000
Gesamterträge	662.431	Gesamtaufwendungen	546.768
Davon Transaktionen:		Davon Transaktionen:	
Veräußerungen von Vermögen	33.256	Erwerb von Vermögen	133.929
Darlehensaufnahmen	0	Rückzahlung von Finanzschulden	13.691
Rücklagenentnahmen	0	Rücklagenzuführungen	0
Vorjahresüberschuss	907.829	Vorjahresabgang	0
Vermögens- und Finanztransaktionen	941.085	Vermögens- und Finanztransaktionen	147.620

	EURO	Pro-Kopf	Rang #	
Gebarungsergebnis	909.128	2.518	2	
Jahresergebnis	1.299	4	100	
Finanzierungssaldo (Maastricht-Ergebnis)	16.404	45	80	0
Finanzspitze (= lfd. Erträge – lfd. Ausgaben)	88.157	244	56	13,8% der lfd. Erträge

	EURO	Pro-Kopf	Rang #
Schulden gesamt	59.842	166	15
Schulden für den öffentlichen Haushalt	0	0	1
Schulden für marktbestimmte Betriebe	59.842	166	41

Haftungen: 24.705

	EURO	Pro-Kopf	Rang #		
Schuldendienst gesamt	14.941	41	29	2,3%	der lfd. Erträge
SD für den öffentlichen Haushalt	0	0	1	0,0%	der lfd. Erträge
SD für marktbestimmte Betriebe	14.941	41	71	2,3%	der lfd. Erträge
Leasing- Miet- und sonst. Refinanzierung 3)	6.386	18	48	1,0%	der lfd. Erträge

	EURO	Pro-Kopf	Rang #		
Refinanzierungsaufwand gesamt	21.328	59	14	3,3%	der lfd. Erträge
Personalkosten	200.030	554	141	31,3%	der lfd. Erträge
laufende Transferleistungen *)	96.283	267	42	15,1%	der lfd. Erträge
Bezüge der gewählten Organe	43.928	122	164	6,9%	der lfd. Erträge
Verwaltungs- und Betriebsaufwand-ohne 2, 3 mit 4	114.220	316	42	17,9%	der lfd. Erträge
Instandhaltungen	79.671	221	165	12,5%	der lfd. Erträge
laufende Ausgaben	555.459	1.539	102	86,8%	der lfd. Erträge

*) davon Landesumlage	10.106	28		1,6%	der lfd. Erträge
*) davon Sozialleistungen an das Land	57.106	158		8,9%	der lfd. Erträge

Kassenbestand per 31.12.2016	931.072	2.579	2		
offene Forderungen	32.678	(schließliche Reste des OH, des AOH und der DL)			
offene Verbindlichkeiten (inkl. Rücklagen)	54.622				

Rundungsdifferenzen sind möglich

Rang # = Platzierung nach Pro-Kopf-Werten innerhalb der bgld. Gemeinden

Gemeinde: WeppersdorfGemeindestatus: *Marktgemeinde*

PLZ: 7331 GKZ: 10823 Einwohner laut Registerzählung 2014: 1.806

politischer Bezirk: Oberpullendorf

	EURO		EURO
Gesamteinnahmen ¹⁾	3.150.001	Gesamtausgaben ¹⁾	2.637.950
¹⁾ ohne Zuführungen und Investitions- und Tilgungszuschüsse		¹⁾ ohne Zuführungen und Investitions- und Tilgungszuschüsse	
Davon Erträge:		Davon Aufwendungen:	
Steuern und Abgaben	434.342	Personalkosten	763.044
Abgabenertragsanteile	1.340.150	Bezüge der gewählten Organe	87.661
Gebühren	258.734	Verwaltungs- und Betriebsaufwand-ohne 2	645.835
Transferzahlungen	-71.998	Zinsen für Finanzschulden	13.698
Bedarfs- und Finanzzuweisungen lfd.	422.411	Transferzahlungen	529.305
Sonstige laufende Erträge	235.223	Sonstige laufende Aufwendungen 4)	0
Laufende Erträge	2.618.861	Laufende Aufwendungen	2.039.543
Einmalige Erträge	48.688	Instandhaltungen 2)	197.592
Kapitaltransfer	74.578	Kapitaltransfer und sonstige einmalige	0
Gesamterträge	2.742.127	Gesamtaufwendungen	2.237.135
Davon Transaktionen:		Davon Transaktionen:	
Veräußerungen von Vermögen	40.546	Erwerb von Vermögen	208.884
Darlehensaufnahmen	0	Rückzahlung von Finanzschulden	164.797
Rücklagenentnahmen	0	Rücklagenzuführungen	27.134
Vorjahresüberschuss	367.329	Vorjahresabgang	0
Vermögens- und Finanztransaktionen	407.875	Vermögens- und Finanztransaktionen	400.815

	EURO	Pro-Kopf	Rang #	
Gebarungsergebnis	512.052	284	85	
Jahresergebnis	144.723	80	56	vorz. Tilgung
Finanzierungssaldo (Maastricht-Ergebnis)	245.049	136	42	62.000
Finanzspitze (= lfd. Erträge – lfd. Ausgaben)	265.617	147	103	10,1% der lfd. Erträge

Schulden gesamt	915.526	507	43
Schulden für den öffentlichen Haushalt	257.412	143	81
Schulden für marktbestimmte Betriebe	658.115	364	67

Haftungen: 152.511

Schuldendienst gesamt	178.495	99	91	6,8%	der lfd. Erträge
SD für den öffentlichen Haushalt	85.015	47	126	3,2%	der lfd. Erträge
SD für marktbestimmte Betriebe	93.480	52	84	3,6%	der lfd. Erträge
Leasing- Miet- und sonst. Refinanzierung 3)	0	0	1	0,0%	der lfd. Erträge

Refinanzierungsaufwand gesamt	178.495	99	50	6,8%	der lfd. Erträge
Personalkosten	763.044	423	60	29,1%	der lfd. Erträge
laufende Transferleistungen *)	529.305	293	77	20,2%	der lfd. Erträge
Bezüge der gewählten Organe	87.661	49	61	3,3%	der lfd. Erträge
Verwaltungs- und Betriebsaufwand-ohne 2, 3 mit 4	645.835	358	76	24,7%	der lfd. Erträge
Instandhaltungen	197.592	109	121	7,5%	der lfd. Erträge
laufende Ausgaben	2.401.932	1.330	47	91,7%	der lfd. Erträge

*) davon Landesumlage	105.682	59		4,0%	der lfd. Erträge
*) davon Sozialleistungen an das Land	330.056	183		12,6%	der lfd. Erträge

Kassenbestand per 31.12.2016	664.200	368	80		
offene Forderungen	18.845	(schließliche Reste des OH, des AOH und der DL)			
offene Verbindlichkeiten (inkl. Rücklagen)	170.994				

Rundungsdifferenzen sind möglich

Rang # = Platzierung nach Pro-Kopf-Werten innerhalb der bgld. Gemeinden

**DATENBLÄTTER
BEZIRK
OBERWART**

Bezirk Oberwart

Gemeindestatus:

PLZ: GKZ:

Einwohner laut Registerzählung 2014: 53.623

politischer Bezirk:

	EURO		EURO
Gesamteinnahmen ¹⁾	127.407.872	Gesamtausgaben ¹⁾	108.864.839
¹⁾ ohne Zuführungen und Investitions- und Tilgungszuschüsse		¹⁾ ohne Zuführungen und Investitions- und Tilgungszuschüsse	
Davon Erträge:		Davon Aufwendungen:	
Steuern und Abgaben	17.237.352	Personalkosten	24.746.744
Abgabenertragsanteile	39.975.766	Bezüge der gewählten Organe	2.492.361
Gebühren	11.581.921	Verwaltungs- und Betriebsaufwand-ohne 2	23.347.800
Transferzahlungen	-986.639	Zinsen für Finanzschulden	587.534
Bedarfs- und Finanzzuweisungen lfd.	13.716.497	Transferzahlungen	22.536.211
Sonstige laufende Erträge	10.287.963	Sonstige laufende Aufwendungen 4)	0
Laufende Erträge	91.812.859	Laufende Aufwendungen	73.710.650
Einmalige Erträge	922.311	Instandhaltungen 2)	5.129.898
Kapitaltransfer	3.620.420	Kapitaltransfer und sonstige einmalige	1.994.424
Gesamterträge	96.355.590	Gesamtaufwendungen	80.834.972
Davon Transaktionen:		Davon Transaktionen:	
Veräußerungen von Vermögen	4.820.030	Erwerb von Vermögen	19.186.375
Darlehensaufnahmen	10.546.894	Rückzahlung von Finanzschulden	5.668.841
Rücklagenentnahmen	673.059	Rücklagenzuführungen	885.307
Vorjahresüberschuss	15.012.300	Vorjahresabgang	2.289.345
Vermögens- und Finanztransaktionen	31.052.282	Vermögens- und Finanztransaktionen	28.029.868

	EURO	Pro-Kopf	Rang #	
Gebarungsergebnis	18.517.121	345		
Jahresergebnis	5.820.078	109		
Finanzierungssaldo (Maastricht-Ergebnis)	720.675	13		vorz. Tilgung 970.399
Finanzspitze (= lfd. Erträge – lfd. Ausgaben)	7.774.214	145		8,5% der lfd. Erträge

Schulden gesamt	52.033.176	970	
Schulden für den öffentlichen Haushalt	16.536.205	308	
Schulden für marktbestimmte Betriebe	35.496.971	662	

Haftungen: 37.791.516

Schuldendienst gesamt	6.256.374	117		6,8%	der lfd. Erträge
SD für den öffentlichen Haushalt	1.211.890	23		1,3%	der lfd. Erträge
SD für marktbestimmte Betriebe	5.044.484	94		5,5%	der lfd. Erträge
Leasing- Miet- und sonst. Refinanzierung 3)	3.054.829	57		3,3%	der lfd. Erträge

Refinanzierungsaufwand gesamt	9.311.203	174		10,1%	der lfd. Erträge
Personalkosten	24.746.744	461		27,0%	der lfd. Erträge
laufende Transferleistungen *)	22.536.211	420		24,5%	der lfd. Erträge
Bezüge der gewählten Organe	2.492.361	46		2,7%	der lfd. Erträge
Verwaltungs- und Betriebsaufwand-ohne 2, 3 mit 4	20.292.971	378		22,1%	der lfd. Erträge
Instandhaltungen	5.129.898	96		5,6%	der lfd. Erträge
laufende Ausgaben	84.509.388	1.576		92,0%	der lfd. Erträge

*) davon Landesumlage	3.676.898	69		4,0%	der lfd. Erträge
*) davon Sozialleistungen an das Land	10.367.257	193		11,3%	der lfd. Erträge

Kassenbestand per 31.12.2016	21.206.098	395		
offene Forderungen	4.802.314	(schließliche Reste des OH, des AOH und der DL)		
offene Verbindlichkeiten (inkl. Rücklagen)	7.491.291			

Rundungsdifferenzen sind möglich

Rang # = Platzierung nach Pro-Kopf-Werten innerhalb der bgld. Gemeinden

Gemeinde: Bad Tatzmannsdorf

Gemeindestatus: Gemeinde

PLZ: 7431 GKZ: 10901 Einwohner laut Registerzählung 2014: 1.477

politischer Bezirk: Oberwart

	EURO		EURO
Gesamteinnahmen ¹⁾	5.705.417	Gesamtausgaben ¹⁾	4.790.380
¹⁾ ohne Zuführungen und Investitions- und Tilgungszuschüsse		¹⁾ ohne Zuführungen und Investitions- und Tilgungszuschüsse	
Davon Erträge:		Davon Aufwendungen:	
Steuern und Abgaben	2.248.628	Personalkosten	793.258
Abgabenertragsanteile	1.390.247	Bezüge der gewählten Organe	65.409
Gebühren	695.755	Verwaltungs- und Betriebsaufwand-ohne 2	1.112.701
Transferzahlungen	3.487	Zinsen für Finanzschulden	8.495
Bedarfs- und Finanzzuweisungen lfd.	284.310	Transferzahlungen	1.737.694
Sonstige laufende Erträge	230.893	Sonstige laufende Aufwendungen 4)	0
Laufende Erträge	4.853.320	Laufende Aufwendungen	3.717.558
Einmalige Erträge	22.931	Instandhaltungen 2)	169.035
Kapitaltransfer	51.769	Kapitaltransfer und sonstige einmalige	30.664
Gesamterträge	4.928.021	Gesamtaufwendungen	3.917.258
Davon Transaktionen:		Davon Transaktionen:	
Veräußerungen von Vermögen	30.012	Erwerb von Vermögen	713.963
Darlehensaufnahmen	0	Rückzahlung von Finanzschulden	147.712
Rücklagenentnahmen	0	Rücklagenzuführungen	11.447
Vorjahresüberschuss	747.385	Vorjahresabgang	0
Vermögens- und Finanztransaktionen	777.397	Vermögens- und Finanztransaktionen	873.122

	EURO	Pro-Kopf	Rang #	
Gebarungsergebnis	915.038	620	28	
Jahresergebnis	167.653	114	42	
Finanzierungssaldo (Maastricht-Ergebnis)	269.662	183	25	0
Finanzspitze (= lfd. Erträge – lfd. Ausgaben)	841.946	570	3	17,3% der lfd. Erträge

	EURO	Pro-Kopf	Rang #
Schulden gesamt	726.048	492	41
Schulden für den öffentlichen Haushalt	416.759	282	104
Schulden für marktbestimmte Betriebe	309.289	209	48

Haftungen: 791.092

	EURO	Pro-Kopf	Rang #		
Schuldendienst gesamt	156.207	106	98	3,2%	der lfd. Erträge
SD für den öffentlichen Haushalt	95.119	64	143	2,0%	der lfd. Erträge
SD für marktbestimmte Betriebe	61.088	41	70	1,3%	der lfd. Erträge
Leasing- Miet- und sonst. Refinanzierung 3)	66.697	45	99	1,4%	der lfd. Erträge

	EURO	Pro-Kopf	Rang #		
Refinanzierungsaufwand gesamt	222.904	151	91	4,6%	der lfd. Erträge
Personalkosten	793.258	537	133	16,3%	der lfd. Erträge
laufende Transferleistungen *)	1.737.694	1.177	171	35,8%	der lfd. Erträge
Bezüge der gewählten Organe	65.409	44	38	1,3%	der lfd. Erträge
Verwaltungs- und Betriebsaufwand-ohne 2, 3 mit 4	1.046.004	708	170	21,6%	der lfd. Erträge
Instandhaltungen	169.035	114	127	3,5%	der lfd. Erträge
laufende Ausgaben	4.034.305	2.731	169	83,1%	der lfd. Erträge

*) davon Landesumlage	254.150	172		5,2%	der lfd. Erträge
*) davon Sozialleistungen an das Land	430.953	292		8,9%	der lfd. Erträge

Kassenbestand per 31.12.2016	1.323.866	896	17		
offene Forderungen	134.850	(schließliche Reste des OH, des AOH und der DL)			
offene Verbindlichkeiten (inkl. Rücklagen)	543.679				

Rundungsdifferenzen sind möglich

Rang # = Platzierung nach Pro-Kopf-Werten innerhalb der bgld. Gemeinden

Gemeinde: Badersdorf

Gemeindestatus: Gemeinde

PLZ: 7512 GKZ: 10931 Einwohner laut Registerzählung 2014: 293

politischer Bezirk: Oberwart

	EURO		EURO
Gesamteinnahmen ¹⁾	922.252	Gesamtausgaben ¹⁾	665.043
¹⁾ ohne Zuführungen und Investitions- und Tilgungszuschüsse		¹⁾ ohne Zuführungen und Investitions- und Tilgungszuschüsse	
Davon Erträge:		Davon Aufwendungen:	
Steuern und Abgaben	54.085	Personalkosten	92.588
Abgabenertragsanteile	217.467	Bezüge der gewählten Organe	43.797
Gebühren	36.856	Verwaltungs- und Betriebsaufwand-ohne 2	143.874
Transferzahlungen	36.482	Zinsen für Finanzschulden	1.653
Bedarfs- und Finanzzuweisungen lfd.	132.907	Transferzahlungen	88.331
Sonstige laufende Erträge	49.875	Sonstige laufende Aufwendungen 4)	0
Laufende Erträge	527.673	Laufende Aufwendungen	370.243
Einmalige Erträge	41.232	Instandhaltungen 2)	15.219
Kapitaltransfer	0	Kapitaltransfer und sonstige einmalige	45.055
Gesamterträge	568.904	Gesamtaufwendungen	430.518
Davon Transaktionen:		Davon Transaktionen:	
Veräußerungen von Vermögen	0	Erwerb von Vermögen	209.997
Darlehensaufnahmen	0	Rückzahlung von Finanzschulden	24.528
Rücklagenentnahmen	0	Rücklagenzuführungen	0
Vorjahresüberschuss	353.348	Vorjahresabgang	0
Vermögens- und Finanztransaktionen	353.348	Vermögens- und Finanztransaktionen	234.525

	EURO	Pro-Kopf	Rang #	
Gebarungsergebnis	257.210	878	12	
Jahresergebnis	-96.138	-328	166	
Finanzierungssaldo (Maastricht-Ergebnis)	-96.138	-328	156	0
Finanzspitze (= lfd. Erträge – lfd. Ausgaben)	158.914	542	5	30,1% der lfd. Erträge

	EURO	Pro-Kopf	Rang #
Schulden gesamt	152.128	519	47
Schulden für den öffentlichen Haushalt	0	0	1
Schulden für marktbestimmte Betriebe	152.128	519	93

Haftungen: 12.815

	EURO	Pro-Kopf	Rang #		
Schuldendienst gesamt	26.181	89	83	5,0%	der lfd. Erträge
SD für den öffentlichen Haushalt	0	0	1	0,0%	der lfd. Erträge
SD für marktbestimmte Betriebe	26.181	89	115	5,0%	der lfd. Erträge
Leasing- Miet- und sonst. Refinanzierung 3)	4.507	15	44	0,9%	der lfd. Erträge

	EURO	Pro-Kopf	Rang #		
Refinanzierungsaufwand gesamt	30.687	105	58	5,8%	der lfd. Erträge
Personalkosten	92.588	316	18	17,5%	der lfd. Erträge
laufende Transferleistungen *)	88.331	301	84	16,7%	der lfd. Erträge
Bezüge der gewählten Organe	43.797	149	166	8,3%	der lfd. Erträge
Verwaltungs- und Betriebsaufwand-ohne 2, 3 mit 4	139.367	476	137	26,4%	der lfd. Erträge
Instandhaltungen	15.219	52	53	2,9%	der lfd. Erträge
laufende Ausgaben	409.990	1.399	75	77,7%	der lfd. Erträge

*) davon Landesumlage	9.084	31		1,7%	der lfd. Erträge
*) davon Sozialleistungen an das Land	47.896	163		9,1%	der lfd. Erträge

Kassenbestand per 31.12.2016	296.165	1.011	13		
offene Forderungen	2.791	(schließliche Reste des OH, des AOH und der DL)			
offene Verbindlichkeiten (inkl. Rücklagen)	41.746				

Rundungsdifferenzen sind möglich

Rang # = Platzierung nach Pro-Kopf-Werten innerhalb der bgld. Gemeinden

Gemeinde: Bernstein

Gemeindestatus: Marktgemeinde

PLZ: 7434 GKZ: 10902 Einwohner laut Registerzählung 2014: 2.201

politischer Bezirk: Oberwart

	EURO		EURO
Gesamteinnahmen ¹⁾	3.666.874	Gesamtausgaben ¹⁾	3.611.038
¹⁾ ohne Zuführungen und Investitions- und Tilgungszuschüsse		¹⁾ ohne Zuführungen und Investitions- und Tilgungszuschüsse	
Davon Erträge:		Davon Aufwendungen:	
Steuern und Abgaben	318.078	Personalkosten	848.021
Abgabenertragsanteile	1.651.079	Bezüge der gewählten Organe	105.000
Gebühren	535.351	Verwaltungs- und Betriebsaufwand-ohne 2	905.318
Transferzahlungen	-91.744	Zinsen für Finanzschulden	19.015
Bedarfs- und Finanzzuweisungen lfd.	417.370	Transferzahlungen	595.793
Sonstige laufende Erträge	275.105	Sonstige laufende Aufwendungen 4)	0
Laufende Erträge	3.105.238	Laufende Aufwendungen	2.473.147
Einmalige Erträge	7.599	Instandhaltungen 2)	379.615
Kapitaltransfer	146.920	Kapitaltransfer und sonstige einmalige	26.537
Gesamterträge	3.259.756	Gesamtaufwendungen	2.879.298
Davon Transaktionen:		Davon Transaktionen:	
Veräußerungen von Vermögen	28.000	Erwerb von Vermögen	555.418
Darlehensaufnahmen	0	Rückzahlung von Finanzschulden	157.300
Rücklagenentnahmen	25.000	Rücklagenzuführungen	19.021
Vorjahresüberschuss	354.118	Vorjahresabgang	0
Vermögens- und Finanztransaktionen	407.118	Vermögens- und Finanztransaktionen	731.740

	EURO	Pro-Kopf	Rang #	
Gebarungsergebnis	55.836	25	158	
Jahresergebnis	-298.282	-136	158	
Finanzierungssaldo (Maastricht-Ergebnis)	-305.149	-139	144	0
Finanzspitze (= lfd. Erträge – lfd. Ausgaben)	102.775	47	143	3,3% der lfd. Erträge

Schulden gesamt	1.087.988	494	42
Schulden für den öffentlichen Haushalt	0	0	1
Schulden für marktbestimmte Betriebe	1.087.988	494	87

Haftungen: 713.888

Schuldendienst gesamt	176.315	80	75	5,7%	der lfd. Erträge
SD für den öffentlichen Haushalt	0	0	1	0,0%	der lfd. Erträge
SD für marktbestimmte Betriebe	176.315	80	112	5,7%	der lfd. Erträge
Leasing- Miet- und sonst. Refinanzierung 3)	19.965	9	35	0,6%	der lfd. Erträge

Refinanzierungsaufwand gesamt	196.281	89	40	6,3%	der lfd. Erträge
Personalkosten	848.021	385	40	27,3%	der lfd. Erträge
laufende Transferleistungen *)	595.793	271	47	19,2%	der lfd. Erträge
Bezüge der gewählten Organe	105.000	48	58	3,4%	der lfd. Erträge
Verwaltungs- und Betriebsaufwand-ohne 2, 3 mit 4	885.352	402	106	28,5%	der lfd. Erträge
Instandhaltungen	379.615	172	158	12,2%	der lfd. Erträge
laufende Ausgaben	3.010.062	1.368	57	96,9%	der lfd. Erträge

*) davon Landesumlage	81.137	37		2,6%	der lfd. Erträge
*) davon Sozialleistungen an das Land	370.715	168		11,9%	der lfd. Erträge

Kassenbestand per 31.12.2016	541.934	246	106
offene Forderungen	86.512	(schließliche Reste des OH, des AOH und der DL)	
offene Verbindlichkeiten (inkl. Rücklagen)	572.610		

Rundungsdifferenzen sind möglich

Rang # = Platzierung nach Pro-Kopf-Werten innerhalb der bgld. Gemeinden

Gemeinde: Deutsch Schützen - Eisenberg

Gemeindestatus: Gemeinde

PLZ: 7474 GKZ: 10903 Einwohner laut Registerzählung 2014: 1.138

politischer Bezirk: Oberwart

	EURO		EURO
Gesamteinnahmen ¹⁾	2.335.048	Gesamtausgaben ¹⁾	2.156.084
¹⁾ ohne Zuführungen und Investitions- und Tilgungszuschüsse		¹⁾ ohne Zuführungen und Investitions- und Tilgungszuschüsse	
Davon Erträge:		Davon Aufwendungen:	
Steuern und Abgaben	145.009	Personalkosten	543.070
Abgabenertragsanteile	850.624	Bezüge der gewählten Organe	69.201
Gebühren	213.569	Verwaltungs- und Betriebsaufwand-ohne 2	368.251
Transferzahlungen	-6.451	Zinsen für Finanzschulden	16.439
Bedarfs- und Finanzzuweisungen lfd.	413.528	Transferzahlungen	296.152
Sonstige laufende Erträge	104.225	Sonstige laufende Aufwendungen 4)	0
Laufende Erträge	1.720.504	Laufende Aufwendungen	1.293.113
Einmalige Erträge	64.652	Instandhaltungen 2)	134.513
Kapitaltransfer	142.669	Kapitaltransfer und sonstige einmalige	105.039
Gesamterträge	1.927.824	Gesamtaufwendungen	1.532.666
Davon Transaktionen:		Davon Transaktionen:	
Veräußerungen von Vermögen	7.147	Erwerb von Vermögen	327.702
Darlehensaufnahmen	0	Rückzahlung von Finanzschulden	63.252
Rücklagenentnahmen	0	Rücklagenzuführungen	18
Vorjahresüberschuss	400.077	Vorjahresabgang	232.446
Vermögens- und Finanztransaktionen	407.224	Vermögens- und Finanztransaktionen	623.418

	EURO	Pro-Kopf	Rang #	
Gebarungsergebnis	178.964	157	120	
Jahresergebnis	11.333	10	95	
Finanzierungssaldo (Maastricht-Ergebnis)	11.352	10	101	0
Finanzspitze (= lfd. Erträge – lfd. Ausgaben)	294.276	259	51	17,1% der lfd. Erträge

	EURO	Pro-Kopf	Rang #
Schulden gesamt	1.183.390	1.040	104
Schulden für den öffentlichen Haushalt	0	0	1
Schulden für marktbestimmte Betriebe	1.183.390	1.040	135

Haftungen: 251.057

	EURO	Pro-Kopf	Rang #		
Schuldendienst gesamt	79.692	70	65	4,6%	der lfd. Erträge
SD für den öffentlichen Haushalt	0	0	1	0,0%	der lfd. Erträge
SD für marktbestimmte Betriebe	79.692	70	103	4,6%	der lfd. Erträge
Leasing- Miet- und sonst. Refinanzierung 3)	34.288	30	67	2,0%	der lfd. Erträge

	EURO	Pro-Kopf	Rang #		
Refinanzierungsaufwand gesamt	113.980	100	51	6,6%	der lfd. Erträge
Personalkosten	543.070	477	100	31,6%	der lfd. Erträge
laufende Transferleistungen *)	296.152	260	34	17,2%	der lfd. Erträge
Bezüge der gewählten Organe	69.201	61	105	4,0%	der lfd. Erträge
Verwaltungs- und Betriebsaufwand-ohne 2, 3 mit 4	333.963	293	27	19,4%	der lfd. Erträge
Instandhaltungen	134.513	118	131	7,8%	der lfd. Erträge
laufende Ausgaben	1.490.879	1.310	42	86,7%	der lfd. Erträge

*) davon Landesumlage	31.480	28		1,8%	der lfd. Erträge
*) davon Sozialleistungen an das Land	178.501	157		10,4%	der lfd. Erträge

Kassenbestand per 31.12.2016	169.487	149	122	
offene Forderungen	52.809	(schließliche Reste des OH, des AOH und der DL)		
offene Verbindlichkeiten (inkl. Rücklagen)	43.331			

Rundungsdifferenzen sind möglich

Rang # = Platzierung nach Pro-Kopf-Werten innerhalb der bgld. Gemeinden

Gemeinde: Grafenschachen

Gemeindestatus: Gemeinde

PLZ: 7423 GKZ: 10904 Einwohner laut Registerzählung 2014: 1.254

politischer Bezirk: Oberwart

	EURO		EURO
Gesamteinnahmen ¹⁾	2.207.673	Gesamtausgaben ¹⁾	2.175.912
¹⁾ ohne Zuführungen und Investitions- und Tilgungszuschüsse		¹⁾ ohne Zuführungen und Investitions- und Tilgungszuschüsse	
Davon Erträge:		Davon Aufwendungen:	
Steuern und Abgaben	446.787	Personalkosten	565.250
Abgabenertragsanteile	915.282	Bezüge der gewählten Organe	70.296
Gebühren	212.340	Verwaltungs- und Betriebsaufwand-ohne 2	525.224
Transferzahlungen	-28.383	Zinsen für Finanzschulden	6.367
Bedarfs- und Finanzzuweisungen lfd.	311.288	Transferzahlungen	403.549
Sonstige laufende Erträge	127.651	Sonstige laufende Aufwendungen 4)	0
Laufende Erträge	1.984.965	Laufende Aufwendungen	1.570.685
Einmalige Erträge	26.010	Instandhaltungen 2)	155.319
Kapitaltransfer	69.613	Kapitaltransfer und sonstige einmalige	16.622
Gesamterträge	2.080.588	Gesamtaufwendungen	1.742.627
Davon Transaktionen:		Davon Transaktionen:	
Veräußerungen von Vermögen	52.499	Erwerb von Vermögen	361.497
Darlehensaufnahmen	0	Rückzahlung von Finanzschulden	46.764
Rücklagenentnahmen	0	Rücklagenzuführungen	25.025
Vorjahresüberschuss	74.586	Vorjahresabgang	0
Vermögens- und Finanztransaktionen	127.085	Vermögens- und Finanztransaktionen	433.286

	EURO	Pro-Kopf	Rang #	
Gebarungsergebnis	31.761	25	159	
Jahresergebnis	-42.825	-34	119	
Finanzierungssaldo (Maastricht-Ergebnis)	-32.804	-26	119	0
Finanzspitze (= lfd. Erträge – lfd. Ausgaben)	238.207	190	81	12,0% der lfd. Erträge

	EURO	Pro-Kopf	Rang #
Schulden gesamt	404.359	322	30
Schulden für den öffentlichen Haushalt	0	0	1
Schulden für marktbestimmte Betriebe	404.359	322	61

Haftungen: 63.313

	EURO	Pro-Kopf	Rang #		
Schuldendienst gesamt	53.131	42	30	2,7%	der lfd. Erträge
SD für den öffentlichen Haushalt	0	0	1	0,0%	der lfd. Erträge
SD für marktbestimmte Betriebe	53.131	42	74	2,7%	der lfd. Erträge
Leasing- Miet- und sonst. Refinanzierung 3)	93.868	75	126	4,7%	der lfd. Erträge

	EURO	Pro-Kopf	Rang #		
Refinanzierungsaufwand gesamt	146.999	117	67	7,4%	der lfd. Erträge
Personalkosten	565.250	451	78	28,5%	der lfd. Erträge
laufende Transferleistungen *)	403.549	322	98	20,3%	der lfd. Erträge
Bezüge der gewählten Organe	70.296	56	89	3,5%	der lfd. Erträge
Verwaltungs- und Betriebsaufwand-ohne 2, 3 mit 4	431.355	344	62	21,7%	der lfd. Erträge
Instandhaltungen	155.319	124	136	7,8%	der lfd. Erträge
laufende Ausgaben	1.772.768	1.414	79	89,3%	der lfd. Erträge

*) davon Landesumlage	93.151	74		4,7%	der lfd. Erträge
*) davon Sozialleistungen an das Land	233.042	186		11,7%	der lfd. Erträge

Kassenbestand per 31.12.2016	98.255	78	141		
offene Forderungen	18.727	(schließliche Reste des OH, des AOH und der DL)			
offene Verbindlichkeiten (inkl. Rücklagen)	85.221				

Rundungsdifferenzen sind möglich

Rang # = Platzierung nach Pro-Kopf-Werten innerhalb der bgld. Gemeinden

Gemeinde: Großpetersdorf

Gemeindestatus: Marktgemeinde

PLZ: 7503 GKZ: 10905 Einwohner laut Registerzählung 2014: 3.515

politischer Bezirk: Oberwart

	EURO		EURO
Gesamteinnahmen ¹⁾	8.401.192	Gesamtausgaben ¹⁾	7.522.877
¹⁾ ohne Zuführungen und Investitions- und Tilgungszuschüsse		¹⁾ ohne Zuführungen und Investitions- und Tilgungszuschüsse	
Davon Erträge:		Davon Aufwendungen:	
Steuern und Abgaben	1.392.350	Personalkosten	1.850.860
Abgabenertragsanteile	2.544.465	Bezüge der gewählten Organe	136.293
Gebühren	1.151.232	Verwaltungs- und Betriebsaufwand-ohne 2	2.083.412
Transferzahlungen	111.629	Zinsen für Finanzschulden	43.480
Bedarfs- und Finanzzuweisungen lfd.	616.102	Transferzahlungen	1.252.256
Sonstige laufende Erträge	774.150	Sonstige laufende Aufwendungen 4)	0
Laufende Erträge	6.589.929	Laufende Aufwendungen	5.366.301
Einmalige Erträge	105.410	Instandhaltungen 2)	221.546
Kapitaltransfer	140.341	Kapitaltransfer und sonstige einmalige	131.770
Gesamterträge	6.835.680	Gesamtaufwendungen	5.719.617
Davon Transaktionen:		Davon Transaktionen:	
Veräußerungen von Vermögen	0	Erwerb von Vermögen	1.374.771
Darlehensaufnahmen	961.104	Rückzahlung von Finanzschulden	409.243
Rücklagenentnahmen	163.822	Rücklagenzuführungen	1.156
Vorjahresüberschuss	440.585	Vorjahresabgang	18.091
Vermögens- und Finanztransaktionen	1.565.511	Vermögens- und Finanztransaktionen	1.803.260

	EURO	Pro-Kopf	Rang #	
Gebarungsergebnis	878.315	250	97	
Jahresergebnis	455.820	130	31	
Finanzierungssaldo (Maastricht-Ergebnis)	523.301	149	36	0
Finanzspitze (= lfd. Erträge – lfd. Ausgaben)	696.750	198	78	10,6% der lfd. Erträge

	EURO	Pro-Kopf	Rang #
Schulden gesamt	5.062.211	1.440	128
Schulden für den öffentlichen Haushalt	655.454	186	91
Schulden für marktbestimmte Betriebe	4.406.757	1.254	144

Haftungen: 3.179.557

	EURO	Pro-Kopf	Rang #		
Schuldendienst gesamt	452.723	129	117	6,9%	der lfd. Erträge
SD für den öffentlichen Haushalt	67.141	19	84	1,0%	der lfd. Erträge
SD für marktbestimmte Betriebe	385.581	110	132	5,9%	der lfd. Erträge
Leasing- Miet- und sonst. Refinanzierung 3)	628.644	179	164	9,5%	der lfd. Erträge

	EURO	Pro-Kopf	Rang #		
Refinanzierungsaufwand gesamt	1.081.367	308	147	16,4%	der lfd. Erträge
Personalkosten	1.850.860	527	129	28,1%	der lfd. Erträge
laufende Transferleistungen *)	1.252.256	356	117	19,0%	der lfd. Erträge
Bezüge der gewählten Organe	136.293	39	21	2,1%	der lfd. Erträge
Verwaltungs- und Betriebsaufwand-ohne 2, 3 mit 4	1.454.767	414	113	22,1%	der lfd. Erträge
Instandhaltungen	221.546	63	68	3,4%	der lfd. Erträge
laufende Ausgaben	5.997.090	1.706	131	91,0%	der lfd. Erträge

*) davon Landesumlage	293.223	83		4,4%	der lfd. Erträge
*) davon Sozialleistungen an das Land	743.583	212		11,3%	der lfd. Erträge

Kassenbestand per 31.12.2016	808.699	230	109	
offene Forderungen	685.549	(schließliche Reste des OH, des AOH und der DL)		
offene Verbindlichkeiten (inkl. Rücklagen)	615.934			

Rundungsdifferenzen sind möglich

Rang # = Platzierung nach Pro-Kopf-Werten innerhalb der bgld. Gemeinden

Gemeinde: Hannersdorf

Gemeindestatus: Gemeinde

PLZ: 7473 GKZ: 10906 Einwohner laut Registerzählung 2014: 773

politischer Bezirk: Oberwart

	EURO		EURO
Gesamteinnahmen ¹⁾	1.605.414	Gesamtausgaben ¹⁾	1.412.249
¹⁾ ohne Zuführungen und Investitions- und Tilgungszuschüsse		¹⁾ ohne Zuführungen und Investitions- und Tilgungszuschüsse	
Davon Erträge:		Davon Aufwendungen:	
Steuern und Abgaben	201.267	Personalkosten	427.172
Abgabenertragsanteile	566.936	Bezüge der gewählten Organe	66.362
Gebühren	163.402	Verwaltungs- und Betriebsaufwand-ohne 2	262.204
Transferzahlungen	-10.471	Zinsen für Finanzschulden	13.995
Bedarfs- und Finanzzuweisungen lfd.	246.885	Transferzahlungen	248.372
Sonstige laufende Erträge	135.268	Sonstige laufende Aufwendungen 4)	0
Laufende Erträge	1.303.286	Laufende Aufwendungen	1.018.104
Einmalige Erträge	8.292	Instandhaltungen 2)	80.208
Kapitaltransfer	36.173	Kapitaltransfer und sonstige einmalige	0
Gesamterträge	1.347.751	Gesamtaufwendungen	1.098.312
Davon Transaktionen:		Davon Transaktionen:	
Veräußerungen von Vermögen	0	Erwerb von Vermögen	190.887
Darlehensaufnahmen	0	Rückzahlung von Finanzschulden	123.050
Rücklagenentnahmen	0	Rücklagenzuführungen	0
Vorjahresüberschuss	257.662	Vorjahresabgang	0
Vermögens- und Finanztransaktionen	257.662	Vermögens- und Finanztransaktionen	313.937

	EURO	Pro-Kopf	Rang #	
Gebarungsergebnis	193.165	250	96	
Jahresergebnis	-64.498	-83	139	
Finanzierungssaldo (Maastricht-Ergebnis)	16.963	22	96	0
Finanzspitze (= lfd. Erträge – lfd. Ausgaben)	90.216	117	117	6,9% der lfd. Erträge

	EURO	Pro-Kopf	Rang #
Schulden gesamt	1.135.702	1.469	132
Schulden für den öffentlichen Haushalt	130.662	169	86
Schulden für marktbestimmte Betriebe	1.005.040	1.300	145

Haftungen: 309.038

	EURO	Pro-Kopf	Rang #		
Schuldendienst gesamt	137.045	177	132	10,5%	der lfd. Erträge
SD für den öffentlichen Haushalt	25.389	33	105	1,9%	der lfd. Erträge
SD für marktbestimmte Betriebe	111.656	144	141	8,6%	der lfd. Erträge
Leasing- Miet- und sonst. Refinanzierung 3)	14.473	19	50	1,1%	der lfd. Erträge

	EURO	Pro-Kopf	Rang #		
Refinanzierungsaufwand gesamt	151.519	196	112	11,6%	der lfd. Erträge
Personalkosten	427.172	553	140	32,8%	der lfd. Erträge
laufende Transferleistungen *)	248.372	321	96	19,1%	der lfd. Erträge
Bezüge der gewählten Organe	66.362	86	149	5,1%	der lfd. Erträge
Verwaltungs- und Betriebsaufwand-ohne 2, 3 mit 4	247.730	320	48	19,0%	der lfd. Erträge
Instandhaltungen	80.208	104	115	6,2%	der lfd. Erträge
laufende Ausgaben	1.221.362	1.580	110	93,7%	der lfd. Erträge

*) davon Landesumlage	31.443	41		2,4%	der lfd. Erträge
*) davon Sozialleistungen an das Land	129.891	168		10,0%	der lfd. Erträge

Kassenbestand per 31.12.2016	158.750	205	112		
offene Forderungen	34.671	(schließliche Reste des OH, des AOH und der DL)			
offene Verbindlichkeiten (inkl. Rücklagen)	256				

Rundungsdifferenzen sind möglich

Rang # = Platzierung nach Pro-Kopf-Werten innerhalb der bgld. Gemeinden

Gemeinde: Jabing

Gemeindestatus: Gemeinde

PLZ: 7503 GKZ: 10930 Einwohner laut Registerzählung 2014: 747

politischer Bezirk: Oberwart

	EURO		EURO
Gesamteinnahmen ¹⁾	1.727.611	Gesamtausgaben ¹⁾	1.107.456
¹⁾ ohne Zuführungen und Investitions- und Tilgungszuschüsse		¹⁾ ohne Zuführungen und Investitions- und Tilgungszuschüsse	
Davon Erträge:		Davon Aufwendungen:	
Steuern und Abgaben	58.256	Personalkosten	323.682
Abgabenertragsanteile	558.891	Bezüge der gewählten Organe	51.020
Gebühren	91.817	Verwaltungs- und Betriebsaufwand-ohne 2	263.721
Transferzahlungen	7.712	Zinsen für Finanzschulden	2.843
Bedarfs- und Finanzzuweisungen lfd.	222.743	Transferzahlungen	166.657
Sonstige laufende Erträge	35.653	Sonstige laufende Aufwendungen 4)	0
Laufende Erträge	975.073	Laufende Aufwendungen	807.923
Einmalige Erträge	2.668	Instandhaltungen 2)	52.199
Kapitaltransfer	70.000	Kapitaltransfer und sonstige einmalige	1.131
Gesamterträge	1.047.740	Gesamtaufwendungen	861.253
Davon Transaktionen:		Davon Transaktionen:	
Veräußerungen von Vermögen	33.938	Erwerb von Vermögen	207.808
Darlehensaufnahmen	0	Rückzahlung von Finanzschulden	38.396
Rücklagenentnahmen	0	Rücklagenzuführungen	0
Vorjahresüberschuss	645.933	Vorjahresabgang	0
Vermögens- und Finanztransaktionen	679.871	Vermögens- und Finanztransaktionen	246.203

	EURO	Pro-Kopf	Rang #	
Gebarungsergebnis	620.155	830	15	
Jahresergebnis	-25.778	-35	120	
Finanzierungssaldo (Maastricht-Ergebnis)	-25.778	-35	120	0
Finanzspitze (= lfd. Erträge – lfd. Ausgaben)	79.223	106	120	8,1% der lfd. Erträge

	EURO	Pro-Kopf	Rang #
Schulden gesamt	266.986	357	34
Schulden für den öffentlichen Haushalt	0	0	1
Schulden für marktbestimmte Betriebe	266.986	357	65

Haftungen: 345.668

	EURO	Pro-Kopf	Rang #		
Schuldendienst gesamt	41.238	55	43	4,2%	der lfd. Erträge
SD für den öffentlichen Haushalt	0	0	1	0,0%	der lfd. Erträge
SD für marktbestimmte Betriebe	41.238	55	87	4,2%	der lfd. Erträge
Leasing- Miet- und sonst. Refinanzierung 3)	0	0	1	0,0%	der lfd. Erträge

	EURO	Pro-Kopf	Rang #		
Refinanzierungsaufwand gesamt	41.238	55	12	4,2%	der lfd. Erträge
Personalkosten	323.682	433	65	33,2%	der lfd. Erträge
laufende Transferleistungen *)	166.657	223	3	17,1%	der lfd. Erträge
Bezüge der gewählten Organe	51.020	68	125	5,2%	der lfd. Erträge
Verwaltungs- und Betriebsaufwand-ohne 2, 3 mit 4	263.721	353	72	27,0%	der lfd. Erträge
Instandhaltungen	52.199	70	80	5,4%	der lfd. Erträge
laufende Ausgaben	898.518	1.203	16	92,1%	der lfd. Erträge

*) davon Landesumlage	12.472	17		1,3%	der lfd. Erträge
*) davon Sozialleistungen an das Land	111.664	149		11,5%	der lfd. Erträge

Kassenbestand per 31.12.2016	613.919	822	26		
offene Forderungen	39.688	(schließliche Reste des OH, des AOH und der DL)			
offene Verbindlichkeiten (inkl. Rücklagen)	33.453				

Rundungsdifferenzen sind möglich

Rang # = Platzierung nach Pro-Kopf-Werten innerhalb der bgld. Gemeinden

Gemeinde: Kemeten

Gemeindestatus: Gemeinde

PLZ: 7531 GKZ: 10907 Einwohner laut Registerzählung 2014: 1.485

politischer Bezirk: Oberwart

	EURO		EURO
Gesamteinnahmen ¹⁾	2.583.858	Gesamtausgaben ¹⁾	2.459.754
¹⁾ ohne Zuführungen und Investitions- und Tilgungszuschüsse		¹⁾ ohne Zuführungen und Investitions- und Tilgungszuschüsse	
Davon Erträge:		Davon Aufwendungen:	
Steuern und Abgaben	214.082	Personalkosten	535.331
Abgabenertragsanteile	1.089.982	Bezüge der gewählten Organe	79.408
Gebühren	419.354	Verwaltungs- und Betriebsaufwand-ohne 2	509.631
Transferzahlungen	5.466	Zinsen für Finanzschulden	10.339
Bedarfs- und Finanzzuweisungen lfd.	311.212	Transferzahlungen	568.829
Sonstige laufende Erträge	139.286	Sonstige laufende Aufwendungen 4)	0
Laufende Erträge	2.179.381	Laufende Aufwendungen	1.703.538
Einmalige Erträge	6.728	Instandhaltungen 2)	248.796
Kapitaltransfer	27.606	Kapitaltransfer und sonstige einmalige	5.734
Gesamterträge	2.213.714	Gesamtaufwendungen	1.958.068
Davon Transaktionen:		Davon Transaktionen:	
Veräußerungen von Vermögen	305.034	Erwerb von Vermögen	40.081
Darlehensaufnahmen	513	Rückzahlung von Finanzschulden	461.604
Rücklagenentnahmen	0	Rücklagenzuführungen	0
Vorjahresüberschuss	64.597	Vorjahresabgang	0
Vermögens- und Finanztransaktionen	370.144	Vermögens- und Finanztransaktionen	501.686

	EURO	Pro-Kopf	Rang #	
Gebarungsergebnis	98.192	66	146	
Jahresergebnis	59.507	40	69	vorz. Tilgung
Finanzierungssaldo (Maastricht-Ergebnis)	137.565	93	60	253.209
Finanzspitze (= lfd. Erträge – lfd. Ausgaben)	-227.831	-153	166	- der lfd. Erträge

	EURO	Pro-Kopf	Rang #
Schulden gesamt	1.034.547	697	66
Schulden für den öffentlichen Haushalt	191.732	129	76
Schulden für marktbestimmte Betriebe	842.815	568	99

Haftungen: 107.501

	EURO	Pro-Kopf	Rang #	Anteil	der lfd. Erträge
Schuldendienst gesamt	471.944	318	161	21,7%	der lfd. Erträge
SD für den öffentlichen Haushalt	35.521	24	90	1,6%	der lfd. Erträge
SD für marktbestimmte Betriebe	436.423	294	165	20,0%	der lfd. Erträge
Leasing- Miet- und sonst. Refinanzierung 3)	11.203	8	27	0,5%	der lfd. Erträge

	EURO	Pro-Kopf	Rang #	Anteil	der lfd. Erträge
Refinanzierungsaufwand gesamt	483.147	325	152	22,2%	der lfd. Erträge
Personalkosten	535.331	360	31	24,6%	der lfd. Erträge
laufende Transferleistungen *)	568.829	383	130	26,1%	der lfd. Erträge
Bezüge der gewählten Organe	79.408	53	79	3,6%	der lfd. Erträge
Verwaltungs- und Betriebsaufwand-ohne 2, 3 mit 4	498.428	336	57	22,9%	der lfd. Erträge
Instandhaltungen	248.796	168	156	11,4%	der lfd. Erträge
laufende Ausgaben	2.413.939	1.626	120	110,8	der lfd. Erträge

*) davon Landesumlage	54.895	37		2,5%	der lfd. Erträge
*) davon Sozialleistungen an das Land	245.146	165		11,2%	der lfd. Erträge

Kassenbestand per 31.12.2016	85.064	57	151		
offene Forderungen	42.010	(schließliche Reste des OH, des AOH und der DL)			
offene Verbindlichkeiten (inkl. Rücklagen)	28.881				

Rundungsdifferenzen sind möglich

Rang # = Platzierung nach Pro-Kopf-Werten innerhalb der bgld. Gemeinden

Gemeinde: Kohfidisch

Gemeindestatus: Marktgemeinde

PLZ: 7512 GKZ: 10908 Einwohner laut Registerzählung 2014: 1.437

politischer Bezirk: Oberwart

	EURO		EURO
Gesamteinnahmen ¹⁾	3.128.296	Gesamtausgaben ¹⁾	2.670.973
¹⁾ ohne Zuführungen und Investitions- und Tilgungszuschüsse		¹⁾ ohne Zuführungen und Investitions- und Tilgungszuschüsse	
Davon Erträge:		Davon Aufwendungen:	
Steuern und Abgaben	194.481	Personalkosten	820.919
Abgabenertragsanteile	1.069.413	Bezüge der gewählten Organe	77.824
Gebühren	406.331	Verwaltungs- und Betriebsaufwand-ohne 2	556.216
Transferzahlungen	28.133	Zinsen für Finanzschulden	25.727
Bedarfs- und Finanzzuweisungen lfd.	465.980	Transferzahlungen	382.108
Sonstige laufende Erträge	328.300	Sonstige laufende Aufwendungen 4)	0
Laufende Erträge	2.492.637	Laufende Aufwendungen	1.862.795
Einmalige Erträge	0	Instandhaltungen 2)	220.597
Kapitaltransfer	117.933	Kapitaltransfer und sonstige einmalige	2.092
Gesamterträge	2.610.570	Gesamtaufwendungen	2.085.484
Davon Transaktionen:		Davon Transaktionen:	
Veräußerungen von Vermögen	6.984	Erwerb von Vermögen	363.028
Darlehensaufnahmen	131.286	Rückzahlung von Finanzschulden	222.387
Rücklagenentnahmen	0	Rücklagenzuführungen	74
Vorjahresüberschuss	379.457	Vorjahresabgang	0
Vermögens- und Finanztransaktionen	517.727	Vermögens- und Finanztransaktionen	585.489

	EURO	Pro-Kopf	Rang #	
Gebarungsergebnis	457.324	318	78	
Jahresergebnis	77.867	54	62	
Finanzierungssaldo (Maastricht-Ergebnis)	112.932	79	65	0
Finanzspitze (= lfd. Erträge – lfd. Ausgaben)	186.858	130	111	7,5% der lfd. Erträge

	EURO	Pro-Kopf	Rang #
Schulden gesamt	2.243.875	1.561	138
Schulden für den öffentlichen Haushalt	54.778	38	60
Schulden für marktbestimmte Betriebe	2.189.097	1.523	154

Haftungen: 0

	EURO	Pro-Kopf	Rang #		
Schuldendienst gesamt	248.114	173	130	10,0%	der lfd. Erträge
SD für den öffentlichen Haushalt	18.568	13	67	0,7%	der lfd. Erträge
SD für marktbestimmte Betriebe	229.546	160	144	9,2%	der lfd. Erträge
Leasing- Miet- und sonst. Refinanzierung 3)	33.933	24	55	1,4%	der lfd. Erträge

	EURO	Pro-Kopf	Rang #		
Refinanzierungsaufwand gesamt	282.047	196	113	11,3%	der lfd. Erträge
Personalkosten	820.919	571	146	32,9%	der lfd. Erträge
laufende Transferleistungen *)	382.108	266	41	15,3%	der lfd. Erträge
Bezüge der gewählten Organe	77.824	54	81	3,1%	der lfd. Erträge
Verwaltungs- und Betriebsaufwand-ohne 2, 3 mit 4	522.283	363	81	21,0%	der lfd. Erträge
Instandhaltungen	220.597	154	153	8,8%	der lfd. Erträge
laufende Ausgaben	2.305.779	1.605	118	92,5%	der lfd. Erträge

*) davon Landesumlage	52.865	37		2,1%	der lfd. Erträge
*) davon Sozialleistungen an das Land	237.358	165		9,5%	der lfd. Erträge

	EURO	Pro-Kopf	Rang #
Kassenbestand per 31.12.2016	430.236	299	97
offene Forderungen	95.710	(schließliche Reste des OH, des AOH und der DL)	
offene Verbindlichkeiten (inkl. Rücklagen)	68.623		

Rundungsdifferenzen sind möglich

Rang # = Platzierung nach Pro-Kopf-Werten innerhalb der bgld. Gemeinden

Gemeinde: Litzelsdorf

Gemeindestatus: Marktgemeinde

PLZ: 7532 GKZ: 10909 Einwohner laut Registerzählung 2014: 1.149

politischer Bezirk: Oberwart

	EURO		EURO
Gesamteinnahmen ¹⁾	1.942.086	Gesamtausgaben ¹⁾	1.934.609
¹⁾ ohne Zuführungen und Investitions- und Tilgungszuschüsse		¹⁾ ohne Zuführungen und Investitions- und Tilgungszuschüsse	
Davon Erträge:		Davon Aufwendungen:	
Steuern und Abgaben	211.632	Personalkosten	574.035
Abgabenertragsanteile	850.534	Bezüge der gewählten Organe	66.622
Gebühren	151.960	Verwaltungs- und Betriebsaufwand-ohne 2	452.110
Transferzahlungen	-71.038	Zinsen für Finanzschulden	3.816
Bedarfs- und Finanzzuweisungen lfd.	422.574	Transferzahlungen	319.958
Sonstige laufende Erträge	203.890	Sonstige laufende Aufwendungen 4)	0
Laufende Erträge	1.769.551	Laufende Aufwendungen	1.416.541
Einmalige Erträge	15.147	Instandhaltungen 2)	134.087
Kapitaltransfer	124.278	Kapitaltransfer und sonstige einmalige	20.000
Gesamterträge	1.908.976	Gesamtaufwendungen	1.570.628
Davon Transaktionen:		Davon Transaktionen:	
Veräußerungen von Vermögen	14.440	Erwerb von Vermögen	218.148
Darlehensaufnahmen	0	Rückzahlung von Finanzschulden	83.005
Rücklagenentnahmen	0	Rücklagenzuführungen	0
Vorjahresüberschuss	18.670	Vorjahresabgang	62.828
Vermögens- und Finanztransaktionen	33.110	Vermögens- und Finanztransaktionen	363.981

	EURO	Pro-Kopf	Rang #	
Gebarungsergebnis	7.477	7	163	
Jahresergebnis	51.635	45	65	
Finanzierungssaldo (Maastricht-Ergebnis)	255.336	222	20	0
Finanzspitze (= lfd. Erträge – lfd. Ausgaben)	151.065	131	110	8,5% der lfd. Erträge

Schulden gesamt	844.775	735	74
Schulden für den öffentlichen Haushalt	283.775	247	100
Schulden für marktbestimmte Betriebe	561.000	488	84

Haftungen: 1.274.322

Schuldendienst gesamt	86.821	76	69	4,9%	der lfd. Erträge
SD für den öffentlichen Haushalt	41.255	36	114	2,3%	der lfd. Erträge
SD für marktbestimmte Betriebe	45.566	40	68	2,6%	der lfd. Erträge
Leasing- Miet- und sonst. Refinanzierung 3)	146.720	128	157	8,3%	der lfd. Erträge

Refinanzierungsaufwand gesamt	233.541	203	117	13,2%	der lfd. Erträge
Personalkosten	574.035	500	117	32,4%	der lfd. Erträge
laufende Transferleistungen *)	319.958	278	60	18,1%	der lfd. Erträge
Bezüge der gewählten Organe	66.622	58	96	3,8%	der lfd. Erträge
Verwaltungs- und Betriebsaufwand-ohne 2, 3 mit 4	305.389	266	16	17,3%	der lfd. Erträge
Instandhaltungen	134.087	117	130	7,6%	der lfd. Erträge
laufende Ausgaben	1.633.633	1.422	83	92,3%	der lfd. Erträge

*) davon Landesumlage	43.952	38		2,5%	der lfd. Erträge
*) davon Sozialleistungen an das Land	193.287	168		10,9%	der lfd. Erträge

Kassenbestand per 31.12.2016	-196.589	-171	169
offene Forderungen	317.598	(schließliche Reste des OH, des AOH und der DL)	
offene Verbindlichkeiten (inkl. Rücklagen)	113.532		

Rundungsdifferenzen sind möglich

Rang # = Platzierung nach Pro-Kopf-Werten innerhalb der bgld. Gemeinden

Gemeinde: Loipersdorf-Kitzladen

Gemeindestatus: Gemeinde

PLZ: 7410 GKZ: 10910 Einwohner laut Registerzählung 2014: 1.282

politischer Bezirk: Oberwart

	EURO		EURO
Gesamteinnahmen ¹⁾	2.847.398	Gesamtausgaben ¹⁾	2.135.887
¹⁾ ohne Zuführungen und Investitions- und Tilgungszuschüsse		¹⁾ ohne Zuführungen und Investitions- und Tilgungszuschüsse	
Davon Erträge:		Davon Aufwendungen:	
Steuern und Abgaben	348.263	Personalkosten	525.938
Abgabenertragsanteile	1.015.065	Bezüge der gewählten Organe	63.862
Gebühren	128.048	Verwaltungs- und Betriebsaufwand-ohne 2	537.905
Transferzahlungen	-213.729	Zinsen für Finanzschulden	1.298
Bedarfs- und Finanzzuweisungen lfd.	346.824	Transferzahlungen	423.350
Sonstige laufende Erträge	49.234	Sonstige laufende Aufwendungen 4)	0
Laufende Erträge	1.673.705	Laufende Aufwendungen	1.552.354
Einmalige Erträge	11.354	Instandhaltungen 2)	32.500
Kapitaltransfer	330.302	Kapitaltransfer und sonstige einmalige	70.547
Gesamterträge	2.015.360	Gesamtaufwendungen	1.655.401
Davon Transaktionen:		Davon Transaktionen:	
Veräußerungen von Vermögen	0	Erwerb von Vermögen	461.434
Darlehensaufnahmen	0	Rückzahlung von Finanzschulden	19.052
Rücklagenentnahmen	0	Rücklagenzuführungen	0
Vorjahresüberschuss	832.038	Vorjahresabgang	0
Vermögens- und Finanztransaktionen	832.038	Vermögens- und Finanztransaktionen	480.487

	EURO	Pro-Kopf	Rang #	
Gebarungsergebnis	711.511	555	38	
Jahresergebnis	-120.527	-94	146	
Finanzierungssaldo (Maastricht-Ergebnis)	-103.127	-80	129	0
Finanzspitze (= lfd. Erträge – lfd. Ausgaben)	81.152	63	135	4,8% der lfd. Erträge

	EURO	Pro-Kopf	Rang #
Schulden gesamt	119.806	93	10
Schulden für den öffentlichen Haushalt	0	0	1
Schulden für marktbestimmte Betriebe	119.806	93	28

Haftungen: 1.390.158

	EURO	Pro-Kopf	Rang #		
Schuldendienst gesamt	20.350	16	10	1,2%	der lfd. Erträge
SD für den öffentlichen Haushalt	0	0	1	0,0%	der lfd. Erträge
SD für marktbestimmte Betriebe	20.350	16	26	1,2%	der lfd. Erträge
Leasing- Miet- und sonst. Refinanzierung 3)	115.992	90	134	6,9%	der lfd. Erträge

	EURO	Pro-Kopf	Rang #		
Refinanzierungsaufwand gesamt	136.342	106	59	8,1%	der lfd. Erträge
Personalkosten	525.938	410	55	31,4%	der lfd. Erträge
laufende Transferleistungen *)	423.350	330	104	25,3%	der lfd. Erträge
Bezüge der gewählten Organe	63.862	50	65	3,8%	der lfd. Erträge
Verwaltungs- und Betriebsaufwand-ohne 2, 3 mit 4	421.914	329	52	25,2%	der lfd. Erträge
Instandhaltungen	32.500	25	11	1,9%	der lfd. Erträge
laufende Ausgaben	1.603.906	1.251	28	95,8%	der lfd. Erträge

*) davon Landesumlage	77.929	61		4,7%	der lfd. Erträge
*) davon Sozialleistungen an das Land	256.890	200		15,3%	der lfd. Erträge

Kassenbestand per 31.12.2016	658.090	513	59		
offene Forderungen	99.756	(schließliche Reste des OH, des AOH und der DL)			
offene Verbindlichkeiten (inkl. Rücklagen)	46.336				

Rundungsdifferenzen sind möglich

Rang # = Platzierung nach Pro-Kopf-Werten innerhalb der bgld. Gemeinden

Gemeinde: Mariasdorf

Gemeindestatus: Marktgemeinde

PLZ: 7433 GKZ: 10911 Einwohner laut Registerzählung 2014: 1.157

politischer Bezirk: Oberwart

	EURO		EURO
Gesamteinnahmen ¹⁾	2.249.789	Gesamtausgaben ¹⁾	1.947.482
¹⁾ ohne Zuführungen und Investitions- und Tilgungszuschüsse		¹⁾ ohne Zuführungen und Investitions- und Tilgungszuschüsse	
Davon Erträge:		Davon Aufwendungen:	
Steuern und Abgaben	156.346	Personalkosten	435.704
Abgabenertragsanteile	861.147	Bezüge der gewählten Organe	77.776
Gebühren	235.478	Verwaltungs- und Betriebsaufwand-ohne 2	537.599
Transferzahlungen	31.943	Zinsen für Finanzschulden	9.749
Bedarfs- und Finanzzuweisungen lfd.	268.711	Transferzahlungen	301.877
Sonstige laufende Erträge	133.806	Sonstige laufende Aufwendungen 4)	0
Laufende Erträge	1.687.432	Laufende Aufwendungen	1.362.706
Einmalige Erträge	10.085	Instandhaltungen 2)	92.392
Kapitaltransfer	14.367	Kapitaltransfer und sonstige einmalige	35.185
Gesamterträge	1.711.885	Gesamtaufwendungen	1.490.284
Davon Transaktionen:		Davon Transaktionen:	
Veräußerungen von Vermögen	11.335	Erwerb von Vermögen	315.705
Darlehensaufnahmen	75.000	Rückzahlung von Finanzschulden	94.693
Rücklagenentnahmen	29.035	Rücklagenzuführungen	46.800
Vorjahresüberschuss	422.534	Vorjahresabgang	0
Vermögens- und Finanztransaktionen	537.904	Vermögens- und Finanztransaktionen	457.199

	EURO	Pro-Kopf	Rang #		
Gebarungsergebnis	302.306	261	93		
Jahresergebnis	-120.228	-104	152		
Finanzierungssaldo (Maastricht-Ergebnis)	-80.884	-70	128		0
Finanzspitze (= lfd. Erträge – lfd. Ausgaben)	147.726	128	113	8,8%	der lfd. Erträge

	EURO	Pro-Kopf	Rang #
Schulden gesamt	888.773	768	78
Schulden für den öffentlichen Haushalt	161.857	140	80
Schulden für marktbestimmte Betriebe	726.916	628	105

Haftungen: 627.352

	EURO	Pro-Kopf	Rang #		
Schuldendienst gesamt	104.442	90	86	6,2%	der lfd. Erträge
SD für den öffentlichen Haushalt	34.430	30	98	2,0%	der lfd. Erträge
SD für marktbestimmte Betriebe	70.012	61	93	4,1%	der lfd. Erträge
Leasing- Miet- und sonst. Refinanzierung 3)	55.412	48	100	3,3%	der lfd. Erträge

	EURO	Pro-Kopf	Rang #		
Refinanzierungsaufwand gesamt	159.855	138	80	9,5%	der lfd. Erträge
Personalkosten	435.704	377	35	25,8%	der lfd. Erträge
laufende Transferleistungen *)	301.877	261	36	17,9%	der lfd. Erträge
Bezüge der gewählten Organe	77.776	67	120	4,6%	der lfd. Erträge
Verwaltungs- und Betriebsaufwand-ohne 2, 3 mit 4	482.187	417	115	28,6%	der lfd. Erträge
Instandhaltungen	92.392	80	92	5,5%	der lfd. Erträge
laufende Ausgaben	1.549.791	1.339	50	91,8%	der lfd. Erträge

*) davon Landesumlage	42.361	37		2,5%	der lfd. Erträge
*) davon Sozialleistungen an das Land	198.294	171		11,8%	der lfd. Erträge

Kassenbestand per 31.12.2016	359.524	311	95		
offene Forderungen	121.062	(schließliche Reste des OH, des AOH und der DL)			
offene Verbindlichkeiten (inkl. Rücklagen)	178.280				

Rundungsdifferenzen sind möglich

Rang # = Platzierung nach Pro-Kopf-Werten innerhalb der bgld. Gemeinden

Gemeinde: **Markt Allhau**

Gemeindestatus: **Marktgemeinde**

PLZ: 7411 GKZ: 10912 Einwohner laut Registerzählung 2014: 1.878

politischer Bezirk: **Oberwart**

	EURO		EURO
Gesamteinnahmen ¹⁾	3.914.852	Gesamtausgaben ¹⁾	3.549.594
¹⁾ ohne Zuführungen und Investitions- und Tilgungszuschüsse		¹⁾ ohne Zuführungen und Investitions- und Tilgungszuschüsse	
Davon Erträge:		Davon Aufwendungen:	
Steuern und Abgaben	572.855	Personalkosten	1.081.953
Abgabenertragsanteile	1.352.483	Bezüge der gewählten Organe	84.654
Gebühren	320.317	Verwaltungs- und Betriebsaufwand-ohne 2	891.003
Transferzahlungen	48	Zinsen für Finanzschulden	16.829
Bedarfs- und Finanzzuweisungen lfd.	558.907	Transferzahlungen	791.862
Sonstige laufende Erträge	615.076	Sonstige laufende Aufwendungen 4)	0
Laufende Erträge	3.419.687	Laufende Aufwendungen	2.866.301
Einmalige Erträge	41.406	Instandhaltungen 2)	84.217
Kapitaltransfer	55.976	Kapitaltransfer und sonstige einmalige	63.874
Gesamterträge	3.517.069	Gesamtaufwendungen	3.014.391
Davon Transaktionen:		Davon Transaktionen:	
Veräußerungen von Vermögen	106.491	Erwerb von Vermögen	256.668
Darlehensaufnahmen	0	Rückzahlung von Finanzschulden	251.935
Rücklagenentnahmen	0	Rücklagenzuführungen	26.600
Vorjahresüberschuss	291.292	Vorjahresabgang	0
Vermögens- und Finanztransaktionen	397.783	Vermögens- und Finanztransaktionen	535.203

	EURO	Pro-Kopf	Rang #	
Gebarungsergebnis	365.258	194	109	
Jahresergebnis	73.966	39	70	vorz. Tilgung
Finanzierungssaldo (Maastricht-Ergebnis)	162.923	87	62	100.000
Finanzspitze (= lfd. Erträge – lfd. Ausgaben)	258.640	138	105	7,6% der lfd. Erträge

	EURO	Pro-Kopf	Rang #
Schulden gesamt	1.210.324	644	62
Schulden für den öffentlichen Haushalt	33.690	18	54
Schulden für marktbestimmte Betriebe	1.176.634	627	103

Haftungen: 8.342.753

	EURO	Pro-Kopf	Rang #		
Schuldendienst gesamt	268.764	143	121	7,9%	der lfd. Erträge
SD für den öffentlichen Haushalt	34.682	18	81	1,0%	der lfd. Erträge
SD für marktbestimmte Betriebe	234.082	125	136	6,8%	der lfd. Erträge
Leasing- Miet- und sonst. Refinanzierung 3)	236.761	126	156	6,9%	der lfd. Erträge

	EURO	Pro-Kopf	Rang #		
Refinanzierungsaufwand gesamt	505.525	269	136	14,8%	der lfd. Erträge
Personalkosten	1.081.953	576	149	31,6%	der lfd. Erträge
laufende Transferleistungen *)	791.862	422	141	23,2%	der lfd. Erträge
Bezüge der gewählten Organe	84.654	45	44	2,5%	der lfd. Erträge
Verwaltungs- und Betriebsaufwand-ohne 2, 3 mit 4	654.242	348	66	19,1%	der lfd. Erträge
Instandhaltungen	84.217	45	35	2,5%	der lfd. Erträge
laufende Ausgaben	3.202.452	1.705	130	93,6%	der lfd. Erträge

*) davon Landesumlage	134.566	72		3,9%	der lfd. Erträge
*) davon Sozialleistungen an das Land	351.136	187		10,3%	der lfd. Erträge

	EURO	Pro-Kopf	Rang #
Kassenbestand per 31.12.2016	267.795	143	123
offene Forderungen	170.517	(schließliche Reste des OH, des AOH und der DL)	
offene Verbindlichkeiten (inkl. Rücklagen)	73.053		

Rundungsdifferenzen sind möglich

Rang # = Platzierung nach Pro-Kopf-Werten innerhalb der bgld. Gemeinden

Gemeinde: Markt Neuhodis

Gemeindestatus: Marktgemeinde

PLZ: 7464 GKZ: 10913 Einwohner laut Registerzählung 2014: 644

politischer Bezirk: Oberwart

	EURO		EURO
Gesamteinnahmen ¹⁾	1.818.289	Gesamtausgaben ¹⁾	1.268.787
¹⁾ ohne Zuführungen und Investitions- und Tilgungszuschüsse		¹⁾ ohne Zuführungen und Investitions- und Tilgungszuschüsse	
Davon Erträge:		Davon Aufwendungen:	
Steuern und Abgaben	65.670	Personalkosten	375.473
Abgabenertragsanteile	481.071	Bezüge der gewählten Organe	25.813
Gebühren	184.319	Verwaltungs- und Betriebsaufwand-ohne 2	265.457
Transferzahlungen	25.201	Zinsen für Finanzschulden	6.761
Bedarfs- und Finanzzuweisungen lfd.	257.940	Transferzahlungen	153.843
Sonstige laufende Erträge	67.186	Sonstige laufende Aufwendungen 4)	0
Laufende Erträge	1.081.388	Laufende Aufwendungen	827.347
Einmalige Erträge	10.770	Instandhaltungen 2)	49.763
Kapitaltransfer	0	Kapitaltransfer und sonstige einmalige	14.457
Gesamterträge	1.092.159	Gesamtaufwendungen	891.568
Davon Transaktionen:		Davon Transaktionen:	
Veräußerungen von Vermögen	0	Erwerb von Vermögen	78.090
Darlehensaufnahmen	26.055	Rückzahlung von Finanzschulden	155.756
Rücklagenentnahmen	0	Rücklagenzuführungen	143.373
Vorjahresüberschuss	700.076	Vorjahresabgang	0
Vermögens- und Finanztransaktionen	726.131	Vermögens- und Finanztransaktionen	377.219

	EURO	Pro-Kopf	Rang #	
Gebarungsergebnis	549.503	853	13	
Jahresergebnis	-150.573	-234	163	
Finanzierungssaldo (Maastricht-Ergebnis)	104.195	162	33	0
Finanzspitze (= lfd. Erträge – lfd. Ausgaben)	59.292	92	126	5,5% der lfd. Erträge

	EURO	Pro-Kopf	Rang #
Schulden gesamt	1.219.962	1.894	152
Schulden für den öffentlichen Haushalt	469.171	729	145
Schulden für marktbestimmte Betriebe	750.791	1.166	142

Haftungen: 21.739

	EURO	Pro-Kopf	Rang #		
Schuldendienst gesamt	162.517	252	150	15,0%	der lfd. Erträge
SD für den öffentlichen Haushalt	11.032	17	77	1,0%	der lfd. Erträge
SD für marktbestimmte Betriebe	151.485	235	158	14,0%	der lfd. Erträge
Leasing- Miet- und sonst. Refinanzierung 3)	19.314	30	66	1,8%	der lfd. Erträge

	EURO	Pro-Kopf	Rang #		
Refinanzierungsaufwand gesamt	181.831	282	139	16,8%	der lfd. Erträge
Personalkosten	375.473	583	154	34,7%	der lfd. Erträge
laufende Transferleistungen *)	153.843	239	13	14,2%	der lfd. Erträge
Bezüge der gewählten Organe	25.813	40	26	2,4%	der lfd. Erträge
Verwaltungs- und Betriebsaufwand-ohne 2, 3 mit 4	246.143	382	94	22,8%	der lfd. Erträge
Instandhaltungen	49.763	77	88	4,6%	der lfd. Erträge
laufende Ausgaben	1.032.866	1.604	117	95,5%	der lfd. Erträge

*) davon Landesumlage	16.877	26		1,6%	der lfd. Erträge
*) davon Sozialleistungen an das Land	107.369	167		9,9%	der lfd. Erträge

	EURO	Pro-Kopf	Rang #
Kassenbestand per 31.12.2016	571.762	888	19
offene Forderungen	253.987	(schließliche Reste des OH, des AOH und der DL)	
offene Verbindlichkeiten (inkl. Rücklagen)	276.246		

Rundungsdifferenzen sind möglich

Rang # = Platzierung nach Pro-Kopf-Werten innerhalb der bgld. Gemeinden

Anmerkung: Es gab Differenzen zum RA in Papierform bei den Schulden und Haftungen.

Gemeinde: Mischendorf

Gemeindestatus: Gemeinde

PLZ: 7511 GKZ: 10914 Einwohner laut Registerzählung 2014: 1.633

politischer Bezirk: Oberwart

	EURO		EURO
Gesamteinnahmen ¹⁾	2.906.044	Gesamtausgaben ¹⁾	2.058.156
¹⁾ ohne Zuführungen und Investitions- und Tilgungszuschüsse		¹⁾ ohne Zuführungen und Investitions- und Tilgungszuschüsse	
Davon Erträge:		Davon Aufwendungen:	
Steuern und Abgaben	159.459	Personalkosten	660.647
Abgabenertragsanteile	1.211.308	Bezüge der gewählten Organe	100.616
Gebühren	152.212	Verwaltungs- und Betriebsaufwand-ohne 2	477.904
Transferzahlungen	-94.698	Zinsen für Finanzschulden	636
Bedarfs- und Finanzzuweisungen lfd.	385.739	Transferzahlungen	394.562
Sonstige laufende Erträge	200.086	Sonstige laufende Aufwendungen 4)	0
Laufende Erträge	2.014.106	Laufende Aufwendungen	1.634.365
Einmalige Erträge	0	Instandhaltungen 2)	288.140
Kapitaltransfer	132.736	Kapitaltransfer und sonstige einmalige	13.708
Gesamterträge	2.146.842	Gesamtaufwendungen	1.936.212
Davon Transaktionen:		Davon Transaktionen:	
Veräußerungen von Vermögen	37.032	Erwerb von Vermögen	118.359
Darlehensaufnahmen	0	Rückzahlung von Finanzschulden	2.416
Rücklagenentnahmen	0	Rücklagenzuführungen	1.169
Vorjahresüberschuss	722.171	Vorjahresabgang	0
Vermögens- und Finanztransaktionen	759.202	Vermögens- und Finanztransaktionen	121.944

	EURO	Pro-Kopf	Rang #	
Gebarungsergebnis	847.888	519	42	
Jahresergebnis	125.717	77	57	
Finanzierungssaldo (Maastricht-Ergebnis)	126.724	78	67	0
Finanzspitze (= lfd. Erträge – lfd. Ausgaben)	89.185	55	139	4,4% der lfd. Erträge

	EURO	Pro-Kopf	Rang #
Schulden gesamt	53.530	33	7
Schulden für den öffentlichen Haushalt	0	0	1
Schulden für marktbestimmte Betriebe	53.530	33	13

Haftungen: 0

	EURO	Pro-Kopf	Rang #		
Schuldendienst gesamt	3.052	2	7	0,2%	der lfd. Erträge
SD für den öffentlichen Haushalt	0	0	1	0,0%	der lfd. Erträge
SD für marktbestimmte Betriebe	3.052	2	11	0,2%	der lfd. Erträge
Leasing- Miet- und sonst. Refinanzierung 3)	61.814	38	82	3,1%	der lfd. Erträge

	EURO	Pro-Kopf	Rang #		
Refinanzierungsaufwand gesamt	64.867	40	7	3,2%	der lfd. Erträge
Personalkosten	660.647	405	52	32,8%	der lfd. Erträge
laufende Transferleistungen *)	394.562	242	14	19,6%	der lfd. Erträge
Bezüge der gewählten Organe	100.616	62	106	5,0%	der lfd. Erträge
Verwaltungs- und Betriebsaufwand-ohne 2, 3 mit 4	416.089	255	11	20,7%	der lfd. Erträge
Instandhaltungen	288.140	176	159	14,3%	der lfd. Erträge
laufende Ausgaben	1.924.921	1.179	12	95,6%	der lfd. Erträge

*) davon Landesumlage	41.400	25		2,1%	der lfd. Erträge
*) davon Sozialleistungen an das Land	264.303	162		13,1%	der lfd. Erträge

Kassenbestand per 31.12.2016	1.198.308	734	35		
offene Forderungen	46.239	(schließliche Reste des OH, des AOH und der DL)			
offene Verbindlichkeiten (inkl. Rücklagen)	396.660				

Rundungsdifferenzen sind möglich

Rang # = Platzierung nach Pro-Kopf-Werten innerhalb der bgld. Gemeinden

Gemeinde: Neustift an der Lafnitz

Gemeindestatus: Marktgemeinde

PLZ: 7423 GKZ: 10929 Einwohner laut Registerzählung 2014: 782

politischer Bezirk: Oberwart

	EURO		EURO
Gesamteinnahmen ¹⁾	1.277.160	Gesamtausgaben ¹⁾	1.217.184
¹⁾ ohne Zuführungen und Investitions- und Tilgungszuschüsse		¹⁾ ohne Zuführungen und Investitions- und Tilgungszuschüsse	
Davon Erträge:		Davon Aufwendungen:	
Steuern und Abgaben	72.096	Personalkosten	375.226
Abgabenertragsanteile	587.953	Bezüge der gewählten Organe	52.678
Gebühren	64.082	Verwaltungs- und Betriebsaufwand-ohne 2	222.730
Transferzahlungen	-44.707	Zinsen für Finanzschulden	7.715
Bedarfs- und Finanzzuweisungen lfd.	310.799	Transferzahlungen	173.295
Sonstige laufende Erträge	51.849	Sonstige laufende Aufwendungen 4)	0
Laufende Erträge	1.042.072	Laufende Aufwendungen	831.644
Einmalige Erträge	13.119	Instandhaltungen 2)	25.952
Kapitaltransfer	48.652	Kapitaltransfer und sonstige einmalige	1.026
Gesamterträge	1.103.843	Gesamtaufwendungen	858.622
Davon Transaktionen:		Davon Transaktionen:	
Veräußerungen von Vermögen	0	Erwerb von Vermögen	295.391
Darlehensaufnahmen	0	Rückzahlung von Finanzschulden	55.855
Rücklagenentnahmen	16.500	Rücklagenzuführungen	7.315
Vorjahresüberschuss	156.817	Vorjahresabgang	0
Vermögens- und Finanztransaktionen	173.317	Vermögens- und Finanztransaktionen	358.562

	EURO	Pro-Kopf	Rang #	
Gebarungsergebnis	59.976	77	139	
Jahresergebnis	-96.841	-124	155	
Finanzierungssaldo (Maastricht-Ergebnis)	-67.454	-86	132	0
Finanzspitze (= lfd. Erträge – lfd. Ausgaben)	141.740	181	84	13,6% der lfd. Erträge

	EURO	Pro-Kopf	Rang #
Schulden gesamt	573.911	734	73
Schulden für den öffentlichen Haushalt	327.109	418	121
Schulden für marktbestimmte Betriebe	246.802	316	60

Haftungen: 66.735

	EURO	Pro-Kopf	Rang #	
Schuldendienst gesamt	63.570	81	78	6,1% der lfd. Erträge
SD für den öffentlichen Haushalt	27.941	36	113	2,7% der lfd. Erträge
SD für marktbestimmte Betriebe	35.630	46	79	3,4% der lfd. Erträge
Leasing- Miet- und sonst. Refinanzierung 3)	1.302	2	14	0,1% der lfd. Erträge

	EURO	Pro-Kopf	Rang #	
Refinanzierungsaufwand gesamt	64.872	83	34	6,2% der lfd. Erträge
Personalkosten	375.226	480	102	36,0% der lfd. Erträge
laufende Transferleistungen *)	173.295	222	1	16,6% der lfd. Erträge
Bezüge der gewählten Organe	52.678	67	121	5,1% der lfd. Erträge
Verwaltungs- und Betriebsaufwand-ohne 2, 3 mit 4	221.428	283	20	21,2% der lfd. Erträge
Instandhaltungen	25.952	33	19	2,5% der lfd. Erträge
laufende Ausgaben	913.451	1.168	9	87,7% der lfd. Erträge

*) davon Landesumlage	15.448	20		1,5% der lfd. Erträge
*) davon Sozialleistungen an das Land	117.135	150		11,2% der lfd. Erträge

Kassenbestand per 31.12.2016	271.126	347	84	
offene Forderungen	14.142	(schließliche Reste des OH, des AOH und der DL)		
offene Verbindlichkeiten (inkl. Rücklagen)	225.292			

Rundungsdifferenzen sind möglich

Rang # = Platzierung nach Pro-Kopf-Werten innerhalb der bgld. Gemeinden

Gemeinde: Oberdorf im Burgenland

Gemeindestatus: Gemeinde

PLZ: 7501 GKZ: 10915 Einwohner laut Registerzählung 2014: 998

politischer Bezirk: Oberwart

	EURO		EURO
Gesamteinnahmen ¹⁾	1.449.194	Gesamtausgaben ¹⁾	1.382.387
¹⁾ ohne Zuführungen und Investitions- und Tilgungszuschüsse		¹⁾ ohne Zuführungen und Investitions- und Tilgungszuschüsse	
Davon Erträge:		Davon Aufwendungen:	
Steuern und Abgaben	90.797	Personalkosten	435.628
Abgabenertragsanteile	743.242	Bezüge der gewählten Organe	65.192
Gebühren	161.974	Verwaltungs- und Betriebsaufwand-ohne 2	453.747
Transferzahlungen	14.192	Zinsen für Finanzschulden	4.590
Bedarfs- und Finanzzuweisungen lfd.	265.784	Transferzahlungen	254.774
Sonstige laufende Erträge	99.720	Sonstige laufende Aufwendungen 4)	0
Laufende Erträge	1.375.709	Laufende Aufwendungen	1.213.930
Einmalige Erträge	3.698	Instandhaltungen 2)	76.580
Kapitaltransfer	19.961	Kapitaltransfer und sonstige einmalige	0
Gesamterträge	1.399.369	Gesamtaufwendungen	1.290.510
Davon Transaktionen:		Davon Transaktionen:	
Veräußerungen von Vermögen	1.152	Erwerb von Vermögen	38.764
Darlehensaufnahmen	0	Rückzahlung von Finanzschulden	53.113
Rücklagenentnahmen	0	Rücklagenzuführungen	0
Vorjahresüberschuss	48.673	Vorjahresabgang	0
Vermögens- und Finanztransaktionen	49.825	Vermögens- und Finanztransaktionen	91.877

	EURO	Pro-Kopf	Rang #	
Gebarungsergebnis	66.807	67	145	
Jahresergebnis	18.134	18	87	
Finanzierungssaldo (Maastricht-Ergebnis)	36.335	36	85	0
Finanzspitze (= lfd. Erträge – lfd. Ausgaben)	35.785	36	148	2,6% der lfd. Erträge

Schulden gesamt	400.444	401	36
Schulden für den öffentlichen Haushalt	93.709	94	70
Schulden für marktbestimmte Betriebe	306.735	307	59

Haftungen: 207.065

Schuldendienst gesamt	57.702	58	48	4,2%	der lfd. Erträge
SD für den öffentlichen Haushalt	19.241	19	85	1,4%	der lfd. Erträge
SD für marktbestimmte Betriebe	38.461	39	64	2,8%	der lfd. Erträge
Leasing- Miet- und sonst. Refinanzierung 3)	32.726	33	72	2,4%	der lfd. Erträge

Refinanzierungsaufwand gesamt	90.428	91	43	6,6%	der lfd. Erträge
Personalkosten	435.628	437	69	31,7%	der lfd. Erträge
laufende Transferleistungen *)	254.774	255	26	18,5%	der lfd. Erträge
Bezüge der gewählten Organe	65.192	65	114	4,7%	der lfd. Erträge
Verwaltungs- und Betriebsaufwand-ohne 2, 3 mit 4	421.021	422	117	30,6%	der lfd. Erträge
Instandhaltungen	76.580	77	87	5,6%	der lfd. Erträge
laufende Ausgaben	1.343.623	1.346	53	97,7%	der lfd. Erträge

*) davon Landesumlage	21.204	21		1,5%	der lfd. Erträge
*) davon Sozialleistungen an das Land	158.920	159		11,6%	der lfd. Erträge

Kassenbestand per 31.12.2016	61.799	62	150
offene Forderungen	43.551	(schließliche Reste des OH, des AOH und der DL)	
offene Verbindlichkeiten (inkl. Rücklagen)	38.544		

Rundungsdifferenzen sind möglich

Rang # = Platzierung nach Pro-Kopf-Werten innerhalb der bgld. Gemeinden

Gemeinde: Oberschützen

Gemeindestatus: Gemeinde

PLZ: 7432 GKZ: 10916 Einwohner laut Registerzählung 2014: 2.419

politischer Bezirk: Oberwart

	EURO		EURO
Gesamteinnahmen ¹⁾	5.622.505	Gesamtausgaben ¹⁾	4.714.472
¹⁾ ohne Zuführungen und Investitions- und Tilgungszuschüsse		¹⁾ ohne Zuführungen und Investitions- und Tilgungszuschüsse	
Davon Erträge:		Davon Aufwendungen:	
Steuern und Abgaben	399.357	Personalkosten	1.030.992
Abgabenertragsanteile	1.800.276	Bezüge der gewählten Organe	110.608
Gebühren	730.377	Verwaltungs- und Betriebsaufwand-ohne 2	1.050.062
Transferzahlungen	126.446	Zinsen für Finanzschulden	48.080
Bedarfs- und Finanzzuweisungen lfd.	627.484	Transferzahlungen	743.127
Sonstige laufende Erträge	527.819	Sonstige laufende Aufwendungen 4)	0
Laufende Erträge	4.211.760	Laufende Aufwendungen	2.982.869
Einmalige Erträge	35.452	Instandhaltungen 2)	208.633
Kapitaltransfer	131.392	Kapitaltransfer und sonstige einmalige	487.755
Gesamterträge	4.378.605	Gesamtaufwendungen	3.679.257
Davon Transaktionen:		Davon Transaktionen:	
Veräußerungen von Vermögen	0	Erwerb von Vermögen	334.948
Darlehensaufnahmen	90.838	Rückzahlung von Finanzschulden	357.489
Rücklagenentnahmen	423.576	Rücklagenzuführungen	326.092
Vorjahresüberschuss	729.486	Vorjahresabgang	16.687
Vermögens- und Finanztransaktionen	1.243.901	Vermögens- und Finanztransaktionen	1.035.215

	EURO	Pro-Kopf	Rang #	
Gebarungsergebnis	908.033	375	61	
Jahresergebnis	195.234	81	55	
Finanzierungssaldo (Maastricht-Ergebnis)	53.232	22	95	0
Finanzspitze (= lfd. Erträge – lfd. Ausgaben)	698.223	289	38	16,6% der lfd. Erträge

	EURO	Pro-Kopf	Rang #
Schulden gesamt	3.591.502	1.485	133
Schulden für den öffentlichen Haushalt	314.886	130	77
Schulden für marktbestimmte Betriebe	3.276.616	1.355	149

Haftungen: 1.426.071

	EURO	Pro-Kopf	Rang #		
Schuldendienst gesamt	405.568	168	128	9,6%	der lfd. Erträge
SD für den öffentlichen Haushalt	40.368	17	76	1,0%	der lfd. Erträge
SD für marktbestimmte Betriebe	365.200	151	143	8,7%	der lfd. Erträge
Leasing- Miet- und sonst. Refinanzierung 3)	71.003	29	64	1,7%	der lfd. Erträge

	EURO	Pro-Kopf	Rang #		
Refinanzierungsaufwand gesamt	476.571	197	115	11,3%	der lfd. Erträge
Personalkosten	1.030.992	426	63	24,5%	der lfd. Erträge
laufende Transferleistungen *)	743.127	307	89	17,6%	der lfd. Erträge
Bezüge der gewählten Organe	110.608	46	47	2,6%	der lfd. Erträge
Verwaltungs- und Betriebsaufwand-ohne 2, 3 mit 4	979.060	405	107	23,2%	der lfd. Erträge
Instandhaltungen	208.633	86	98	5,0%	der lfd. Erträge
laufende Ausgaben	3.548.990	1.467	89	84,3%	der lfd. Erträge

*) davon Landesumlage	100.021	41		2,4%	der lfd. Erträge
*) davon Sozialleistungen an das Land	410.893	170		9,8%	der lfd. Erträge

Kassenbestand per 31.12.2016	1.876.792	776	32		
offene Forderungen	232.747	(schließliche Reste des OH, des AOH und der DL)			
offene Verbindlichkeiten (inkl. Rücklagen)	1.201.506				

Rundungsdifferenzen sind möglich

Rang # = Platzierung nach Pro-Kopf-Werten innerhalb der bgld. Gemeinden

Gemeinde: Oberwart

Gemeindestatus: Stadtgemeinde

PLZ: 7400 GKZ: 10917 Einwohner laut Registerzählung 2014: 7.293

politischer Bezirk: Oberwart

	EURO		EURO
Gesamteinnahmen ¹⁾	28.705.805	Gesamtausgaben ¹⁾	24.263.662
¹⁾ ohne Zuführungen und Investitions- und Tilgungszuschüsse		¹⁾ ohne Zuführungen und Investitions- und Tilgungszuschüsse	
Davon Erträge:		Davon Aufwendungen:	
Steuern und Abgaben	4.953.759	Personalkosten	2.921.187
Abgabenertragsanteile	5.414.520	Bezüge der gewählten Organe	136.929
Gebühren	1.814.783	Verwaltungs- und Betriebsaufwand-ohne 2	4.160.702
Transferzahlungen	-777.740	Zinsen für Finanzschulden	183.042
Bedarfs- und Finanzzuweisungen lfd.	2.118.032	Transferzahlungen	6.415.268
Sonstige laufende Erträge	3.459.836	Sonstige laufende Aufwendungen 4)	0
Laufende Erträge	16.983.191	Laufende Aufwendungen	13.817.129
Einmalige Erträge	70.520	Instandhaltungen 2)	738.652
Kapitaltransfer	921.669	Kapitaltransfer und sonstige einmalige	304.102
Gesamterträge	17.975.379	Gesamtaufwendungen	14.859.882
Davon Transaktionen:		Davon Transaktionen:	
Veräußerungen von Vermögen	3.027.848	Erwerb von Vermögen	5.781.793
Darlehensaufnahmen	6.530.091	Rückzahlung von Finanzschulden	1.662.694
Rücklagenentnahmen	0	Rücklagenzuführungen	0
Vorjahresüberschuss	1.172.487	Vorjahresabgang	1.959.293
Vermögens- und Finanztransaktionen	10.730.426	Vermögens- und Finanztransaktionen	9.403.780

	EURO	Pro-Kopf	Rang #	
Gebarungsergebnis	4.442.142	609	30	
Jahresergebnis	5.228.949	717	3	vorz. Tilgung
Finanzierungssaldo (Maastricht-Ergebnis)	1.225.185	168	30	617.190
Finanzspitze (= lfd. Erträge – lfd. Ausgaben)	387.208	53	141	2,3% der lfd. Erträge

	EURO	Pro-Kopf	Rang #
Schulden gesamt	11.751.057	1.611	141
Schulden für den öffentlichen Haushalt	8.836.409	1.212	159
Schulden für marktbestimmte Betriebe	2.914.648	400	71

Haftungen: 8.675.313

	EURO	Pro-Kopf	Rang #		
Schuldendienst gesamt	1.845.736	253	151	10,9%	der lfd. Erträge
SD für den öffentlichen Haushalt	518.514	71	150	3,1%	der lfd. Erträge
SD für marktbestimmte Betriebe	1.327.222	182	150	7,8%	der lfd. Erträge
Leasing- Miet- und sonst. Refinanzierung 3)	818.293	112	147	4,8%	der lfd. Erträge

	EURO	Pro-Kopf	Rang #		
Refinanzierungsaufwand gesamt	2.664.029	365	159	15,7%	der lfd. Erträge
Personalkosten	2.921.187	401	48	17,2%	der lfd. Erträge
laufende Transferleistungen *)	6.415.268	880	168	37,8%	der lfd. Erträge
Bezüge der gewählten Organe	136.929	19	2	0,8%	der lfd. Erträge
Verwaltungs- und Betriebsaufwand-ohne 2, 3 mit 4	3.342.409	458	130	19,7%	der lfd. Erträge
Instandhaltungen	738.652	101	113	4,3%	der lfd. Erträge
laufende Ausgaben	16.218.475	2.224	164	95,5%	der lfd. Erträge

*) davon Landesumlage	1.100.960	151		6,5%	der lfd. Erträge
*) davon Sozialleistungen an das Land	1.905.824	261		11,2%	der lfd. Erträge

Kassenbestand per 31.12.2016	4.903.512	672	42	
offene Forderungen	474.284	(schließliche Reste des OH, des AOH und der DL)		
offene Verbindlichkeiten (inkl. Rücklagen)	935.654			

Rundungsdifferenzen sind möglich

Rang # = Platzierung nach Pro-Kopf-Werten innerhalb der bgld. Gemeinden

Gemeinde: Pinkafeld

Gemeindestatus: Stadtgemeinde

PLZ: 7423 GKZ: 10918 Einwohner laut Registerzählung 2014: 5.566

politischer Bezirk: Oberwart

	EURO		EURO
Gesamteinnahmen ¹⁾	12.364.443	Gesamtausgaben ¹⁾	11.405.050
¹⁾ ohne Zuführungen und Investitions- und Tilgungszuschüsse		¹⁾ ohne Zuführungen und Investitions- und Tilgungszuschüsse	
Davon Erträge:		Davon Aufwendungen:	
Steuern und Abgaben	2.297.389	Personalkosten	3.125.286
Abgabenertragsanteile	4.031.307	Bezüge der gewählten Organe	141.867
Gebühren	1.627.156	Verwaltungs- und Betriebsaufwand-ohne 2	2.735.000
Transferzahlungen	-151.743	Zinsen für Finanzschulden	57.664
Bedarfs- und Finanzzuweisungen lfd.	1.086.607	Transferzahlungen	2.323.493
Sonstige laufende Erträge	1.283.686	Sonstige laufende Aufwendungen 4)	0
Laufende Erträge	10.174.402	Laufende Aufwendungen	8.383.309
Einmalige Erträge	104.230	Instandhaltungen 2)	497.674
Kapitaltransfer	305.582	Kapitaltransfer und sonstige einmalige	308.534
Gesamterträge	10.584.215	Gesamtaufwendungen	9.189.517
Davon Transaktionen:		Davon Transaktionen:	
Veräußerungen von Vermögen	987.242	Erwerb von Vermögen	1.772.065
Darlehensaufnahmen	0	Rückzahlung von Finanzschulden	443.468
Rücklagenentnahmen	0	Rücklagenzuführungen	0
Vorjahresüberschuss	792.987	Vorjahresabgang	0
Vermögens- und Finanztransaktionen	1.780.229	Vermögens- und Finanztransaktionen	2.215.533

	EURO	Pro-Kopf	Rang #	
Gebarungsergebnis	959.394	172	115	
Jahresergebnis	166.407	30	77	
Finanzierungssaldo (Maastricht-Ergebnis)	213.469	38	84	0
Finanzspitze (= lfd. Erträge – lfd. Ausgaben)	952.142	171	90	9,4% der lfd. Erträge

	EURO	Pro-Kopf	Rang #
Schulden gesamt	5.745.629	1.032	102
Schulden für den öffentlichen Haushalt	403.012	72	65
Schulden für marktbestimmte Betriebe	5.342.617	960	129

Haftungen: 5.603.150

	EURO	Pro-Kopf	Rang #	
Schuldendienst gesamt	501.132	90	85	4,9% der lfd. Erträge
SD für den öffentlichen Haushalt	52.545	9	62	0,5% der lfd. Erträge
SD für marktbestimmte Betriebe	448.587	81	113	4,4% der lfd. Erträge
Leasing- Miet- und sonst. Refinanzierung 3)	147.770	27	57	1,5% der lfd. Erträge

	EURO	Pro-Kopf	Rang #	
Refinanzierungsaufwand gesamt	648.902	117	66	6,4% der lfd. Erträge
Personalkosten	3.125.286	561	145	30,7% der lfd. Erträge
laufende Transferleistungen *)	2.323.493	417	140	22,8% der lfd. Erträge
Bezüge der gewählten Organe	141.867	25	4	1,4% der lfd. Erträge
Verwaltungs- und Betriebsaufwand-ohne 2, 3 mit 4	2.587.230	465	132	25,4% der lfd. Erträge
Instandhaltungen	497.674	89	101	4,9% der lfd. Erträge
laufende Ausgaben	9.324.451	1.675	129	91,6% der lfd. Erträge

*) davon Landesumlage	521.855	94		5,1% der lfd. Erträge
*) davon Sozialleistungen an das Land	1.156.921	208		11,4% der lfd. Erträge

Kassenbestand per 31.12.2016	509.664	92	136	
offene Forderungen	894.201	(schließliche Reste des OH, des AOH und der DL)		
offene Verbindlichkeiten (inkl. Rücklagen)	444.472			

Rundungsdifferenzen sind möglich

Rang # = Platzierung nach Pro-Kopf-Werten innerhalb der bgld. Gemeinden

Gemeinde: Rechnitz

Gemeindestatus: Marktgemeinde

PLZ: 7471 GKZ: 10919 Einwohner laut Registerzählung 2014: 3.163

politischer Bezirk: Oberwart

	EURO		EURO
Gesamteinnahmen ¹⁾	5.639.396	Gesamtausgaben ¹⁾	4.221.180
¹⁾ ohne Zuführungen und Investitions- und Tilgungszuschüsse		¹⁾ ohne Zuführungen und Investitions- und Tilgungszuschüsse	
Davon Erträge:		Davon Aufwendungen:	
Steuern und Abgaben	555.466	Personalkosten	1.199.196
Abgabenertragsanteile	2.352.380	Bezüge der gewählten Organe	110.992
Gebühren	478.391	Verwaltungs- und Betriebsaufwand-ohne 2	635.860
Transferzahlungen	-168.927	Zinsen für Finanzschulden	11.698
Bedarfs- und Finanzzuweisungen lfd.	458.790	Transferzahlungen	1.211.763
Sonstige laufende Erträge	223.990	Sonstige laufende Aufwendungen 4)	0
Laufende Erträge	3.900.091	Laufende Aufwendungen	3.169.510
Einmalige Erträge	90.346	Instandhaltungen 2)	235.712
Kapitaltransfer	219.593	Kapitaltransfer und sonstige einmalige	1.116
Gesamterträge	4.210.030	Gesamtaufwendungen	3.406.338
Davon Transaktionen:		Davon Transaktionen:	
Veräußerungen von Vermögen	0	Erwerb von Vermögen	728.436
Darlehensaufnahmen	0	Rückzahlung von Finanzschulden	71.406
Rücklagenentnahmen	0	Rücklagenzuführungen	15.000
Vorjahresüberschuss	1.429.366	Vorjahresabgang	0
Vermögens- und Finanztransaktionen	1.429.366	Vermögens- und Finanztransaktionen	814.842

	EURO	Pro-Kopf	Rang #	
Gebarungsergebnis	1.418.216	448	53	
Jahresergebnis	-11.150	-4	106	
Finanzierungssaldo (Maastricht-Ergebnis)	27.307	9	103	0
Finanzspitze (= lfd. Erträge – lfd. Ausgaben)	513.809	162	93	13,2% der lfd. Erträge

	EURO	Pro-Kopf	Rang #
Schulden gesamt	1.092.057	345	33
Schulden für den öffentlichen Haushalt	0	0	1
Schulden für marktbestimmte Betriebe	1.092.057	345	64

Haftungen: 1.003.430

	EURO	Pro-Kopf	Rang #		
Schuldendienst gesamt	83.104	26	17	2,1%	der lfd. Erträge
SD für den öffentlichen Haushalt	0	0	1	0,0%	der lfd. Erträge
SD für marktbestimmte Betriebe	83.104	26	43	2,1%	der lfd. Erträge
Leasing- Miet- und sonst. Refinanzierung 3)	104.531	33	73	2,7%	der lfd. Erträge

	EURO	Pro-Kopf	Rang #		
Refinanzierungsaufwand gesamt	187.636	59	15	4,8%	der lfd. Erträge
Personalkosten	1.199.196	379	38	30,7%	der lfd. Erträge
laufende Transferleistungen *)	1.211.763	383	131	31,1%	der lfd. Erträge
Bezüge der gewählten Organe	110.992	35	13	2,8%	der lfd. Erträge
Verwaltungs- und Betriebsaufwand-ohne 2, 3 mit 4	531.328	168	2	13,6%	der lfd. Erträge
Instandhaltungen	235.712	75	84	6,0%	der lfd. Erträge
laufende Ausgaben	3.476.628	1.099	3	89,1%	der lfd. Erträge

*) davon Landesumlage	136.475	43		3,5%	der lfd. Erträge
*) davon Sozialleistungen an das Land	538.956	170		13,8%	der lfd. Erträge

Kassenbestand per 31.12.2016	1.190.686	376	78		
offene Forderungen	273.214	(schließliche Reste des OH, des AOH und der DL)			
offene Verbindlichkeiten (inkl. Rücklagen)	45.685				

Rundungsdifferenzen sind möglich

Rang # = Platzierung nach Pro-Kopf-Werten innerhalb der bgld. Gemeinden

Gemeinde: Riedlingsdorf

Gemeindestatus: Marktgemeinde

PLZ: 7422 GKZ: 10920 Einwohner laut Registerzählung 2014: 1.645

politischer Bezirk: Oberwart

	EURO		EURO
Gesamteinnahmen ¹⁾	2.789.073	Gesamtausgaben ¹⁾	2.212.866
¹⁾ ohne Zuführungen und Investitions- und Tilgungszuschüsse		¹⁾ ohne Zuführungen und Investitions- und Tilgungszuschüsse	
Davon Erträge:		Davon Aufwendungen:	
Steuern und Abgaben	269.986	Personalkosten	722.620
Abgabenertragsanteile	1.208.813	Bezüge der gewählten Organe	77.824
Gebühren	349.780	Verwaltungs- und Betriebsaufwand-ohne 2	705.619
Transferzahlungen	24.242	Zinsen für Finanzschulden	0
Bedarfs- und Finanzzuweisungen lfd.	299.641	Transferzahlungen	423.327
Sonstige laufende Erträge	186.993	Sonstige laufende Aufwendungen 4)	0
Laufende Erträge	2.339.454	Laufende Aufwendungen	1.929.390
Einmalige Erträge	13.557	Instandhaltungen 2)	94.833
Kapitaltransfer	17.663	Kapitaltransfer und sonstige einmalige	1.402
Gesamterträge	2.370.675	Gesamtaufwendungen	2.025.625
Davon Transaktionen:		Davon Transaktionen:	
Veräußerungen von Vermögen	18.911	Erwerb von Vermögen	137.126
Darlehensaufnahmen	0	Rückzahlung von Finanzschulden	0
Rücklagenentnahmen	0	Rücklagenzuführungen	50.115
Vorjahresüberschuss	399.488	Vorjahresabgang	0
Vermögens- und Finanztransaktionen	418.399	Vermögens- und Finanztransaktionen	187.241

	EURO	Pro-Kopf	Rang #	
Gebarungsergebnis	576.207	350	65	
Jahresergebnis	176.720	107	46	
Finanzierungssaldo (Maastricht-Ergebnis)	218.751	133	44	0
Finanzspitze (= lfd. Erträge – lfd. Ausgaben)	328.788	200	76	14,1% der lfd. Erträge

	0	0	1
Schulden gesamt	0	0	1
Schulden für den öffentlichen Haushalt	0	0	1
Schulden für marktbestimmte Betriebe	0	0	1

Haftungen: 393.307

	0	0	1	0,0%	der lfd. Erträge
Schuldendienst gesamt	0	0	1	0,0%	der lfd. Erträge
SD für den öffentlichen Haushalt	0	0	1	0,0%	der lfd. Erträge
SD für marktbestimmte Betriebe	0	0	1	0,0%	der lfd. Erträge
Leasing- Miet- und sonst. Refinanzierung 3)	104.725	64	118	4,5%	der lfd. Erträge

	104.725	64	19	4,5%	der lfd. Erträge
Refinanzierungsaufwand gesamt	104.725	64	19	4,5%	der lfd. Erträge
Personalkosten	722.620	439	70	30,9%	der lfd. Erträge
laufende Transferleistungen *)	423.327	257	30	18,1%	der lfd. Erträge
Bezüge der gewählten Organe	77.824	47	57	3,3%	der lfd. Erträge
Verwaltungs- und Betriebsaufwand-ohne 2, 3 mit 4	600.894	365	83	25,7%	der lfd. Erträge
Instandhaltungen	94.833	58	61	4,1%	der lfd. Erträge
laufende Ausgaben	2.024.223	1.231	22	86,5%	der lfd. Erträge

*) davon Landesumlage	66.455	40		2,8%	der lfd. Erträge
*) davon Sozialleistungen an das Land	276.189	168		11,8%	der lfd. Erträge

	774.117	471	65
Kassenbestand per 31.12.2016	774.117	471	65
offene Forderungen	32.563	(schließliche Reste des OH, des AOH und der DL)	
offene Verbindlichkeiten (inkl. Rücklagen)	230.472		

Rundungsdifferenzen sind möglich

Rang # = Platzierung nach Pro-Kopf-Werten innerhalb der bgld. Gemeinden

Gemeinde: Rotenturm an der Pinka

Gemeindestatus: Marktgemeinde

PLZ: 7501 GKZ: 10921 Einwohner laut Registerzählung 2014: 1.443

politischer Bezirk: Oberwart

	EURO		EURO
Gesamteinnahmen ¹⁾	1.991.750	Gesamtausgaben ¹⁾	1.852.901
¹⁾ ohne Zuführungen und Investitions- und Tilgungszuschüsse		¹⁾ ohne Zuführungen und Investitions- und Tilgungszuschüsse	
Davon Erträge:		Davon Aufwendungen:	
Steuern und Abgaben	249.492	Personalkosten	607.907
Abgabenertragsanteile	1.054.676	Bezüge der gewählten Organe	68.248
Gebühren	130.832	Verwaltungs- und Betriebsaufwand-ohne 2	460.308
Transferzahlungen	16.594	Zinsen für Finanzschulden	6.306
Bedarfs- und Finanzzuweisungen lfd.	287.844	Transferzahlungen	404.629
Sonstige laufende Erträge	100.938	Sonstige laufende Aufwendungen 4)	0
Laufende Erträge	1.840.376	Laufende Aufwendungen	1.547.397
Einmalige Erträge	103.549	Instandhaltungen 2)	48.967
Kapitaltransfer	11.805	Kapitaltransfer und sonstige einmalige	59.507
Gesamterträge	1.955.730	Gesamtaufwendungen	1.655.871
Davon Transaktionen:		Davon Transaktionen:	
Veräußerungen von Vermögen	16	Erwerb von Vermögen	137.179
Darlehensaufnahmen	2.006	Rückzahlung von Finanzschulden	59.851
Rücklagenentnahmen	0	Rücklagenzuführungen	0
Vorjahresüberschuss	33.998	Vorjahresabgang	0
Vermögens- und Finanztransaktionen	36.020	Vermögens- und Finanztransaktionen	197.030

	EURO	Pro-Kopf	Rang #	
Gebarungsergebnis	138.849	96	128	
Jahresergebnis	104.852	73	58	
Finanzierungssaldo (Maastricht-Ergebnis)	113.275	78	66	0
Finanzspitze (= lfd. Erträge – lfd. Ausgaben)	287.710	199	77	15,6% der lfd. Erträge

	EURO	Pro-Kopf	Rang #
Schulden gesamt	929.317	644	61
Schulden für den öffentlichen Haushalt	155.519	108	71
Schulden für marktbestimmte Betriebe	773.798	536	95

Haftungen: 860.497

	EURO	Pro-Kopf	Rang #		
Schuldendienst gesamt	66.156	46	33	3,6%	der lfd. Erträge
SD für den öffentlichen Haushalt	9.891	7	59	0,5%	der lfd. Erträge
SD für marktbestimmte Betriebe	56.266	39	66	3,1%	der lfd. Erträge
Leasing- Miet- und sonst. Refinanzierung 3)	80.763	56	110	4,4%	der lfd. Erträge

	EURO	Pro-Kopf	Rang #		
Refinanzierungsaufwand gesamt	146.920	102	54	8,0%	der lfd. Erträge
Personalkosten	607.907	421	58	33,0%	der lfd. Erträge
laufende Transferleistungen *)	404.629	280	62	22,0%	der lfd. Erträge
Bezüge der gewählten Organe	68.248	47	56	3,7%	der lfd. Erträge
Verwaltungs- und Betriebsaufwand-ohne 2, 3 mit 4	379.544	263	14	20,6%	der lfd. Erträge
Instandhaltungen	48.967	34	21	2,7%	der lfd. Erträge
laufende Ausgaben	1.656.215	1.148	8	90,0%	der lfd. Erträge

*) davon Landesumlage	62.859	44		3,4%	der lfd. Erträge
*) davon Sozialleistungen an das Land	240.406	167		13,1%	der lfd. Erträge

Kassenbestand per 31.12.2016	199.366	138	124	
offene Forderungen	51.076	(schließliche Reste des OH, des AOH und der DL)		
offene Verbindlichkeiten (inkl. Rücklagen)	111.593			

Rundungsdifferenzen sind möglich

Rang # = Platzierung nach Pro-Kopf-Werten innerhalb der bgld. Gemeinden

Gemeinde: Schachendorf

Gemeindestatus: Gemeinde

PLZ: 7472 GKZ: 10922 Einwohner laut Registerzählung 2014: 757

politischer Bezirk: Oberwart

	EURO		EURO
Gesamteinnahmen ¹⁾	1.350.782	Gesamtausgaben ¹⁾	1.144.959
¹⁾ ohne Zuführungen und Investitions- und Tilgungszuschüsse		¹⁾ ohne Zuführungen und Investitions- und Tilgungszuschüsse	
Davon Erträge:		Davon Aufwendungen:	
Steuern und Abgaben	89.982	Personalkosten	378.241
Abgabenertragsanteile	556.240	Bezüge der gewählten Organe	62.908
Gebühren	133.069	Verwaltungs- und Betriebsaufwand-ohne 2	303.122
Transferzahlungen	-25.041	Zinsen für Finanzschulden	7.108
Bedarfs- und Finanzzuweisungen lfd.	245.914	Transferzahlungen	200.506
Sonstige laufende Erträge	108.229	Sonstige laufende Aufwendungen 4)	0
Laufende Erträge	1.108.393	Laufende Aufwendungen	951.886
Einmalige Erträge	2.503	Instandhaltungen 2)	83.149
Kapitaltransfer	48.441	Kapitaltransfer und sonstige einmalige	3.109
Gesamterträge	1.159.336	Gesamtaufwendungen	1.038.144
Davon Transaktionen:		Davon Transaktionen:	
Veräußerungen von Vermögen	0	Erwerb von Vermögen	70.607
Darlehensaufnahmen	0	Rückzahlung von Finanzschulden	34.867
Rücklagenentnahmen	0	Rücklagenzuführungen	1.341
Vorjahresüberschuss	191.446	Vorjahresabgang	0
Vermögens- und Finanztransaktionen	191.446	Vermögens- und Finanztransaktionen	106.815

	EURO	Pro-Kopf	Rang #	
Gebarungsergebnis	205.823	272	88	
Jahresergebnis	14.377	19	85	
Finanzierungssaldo (Maastricht-Ergebnis)	21.583	29	90	0
Finanzspitze (= lfd. Erträge – lfd. Ausgaben)	40.993	54	140	3,7% der lfd. Erträge

	EURO	Pro-Kopf	Rang #
Schulden gesamt	522.523	690	65
Schulden für den öffentlichen Haushalt	84.029	111	72
Schulden für marktbestimmte Betriebe	438.494	579	100

Haftungen: 271.334

	EURO	Pro-Kopf	Rang #	
Schuldendienst gesamt	41.975	55	44	3,8% der lfd. Erträge
SD für den öffentlichen Haushalt	8.069	11	63	0,7% der lfd. Erträge
SD für marktbestimmte Betriebe	33.906	45	77	3,1% der lfd. Erträge
Leasing- Miet- und sonst. Refinanzierung 3)	25.517	34	77	2,3% der lfd. Erträge

	EURO	Pro-Kopf	Rang #	
Refinanzierungsaufwand gesamt	67.492	89	39	6,1% der lfd. Erträge
Personalkosten	378.241	500	118	34,1% der lfd. Erträge
laufende Transferleistungen *)	200.506	265	39	18,1% der lfd. Erträge
Bezüge der gewählten Organe	62.908	83	148	5,7% der lfd. Erträge
Verwaltungs- und Betriebsaufwand-ohne 2, 3 mit 4	277.605	367	84	25,0% der lfd. Erträge
Instandhaltungen	83.149	110	122	7,5% der lfd. Erträge
laufende Ausgaben	1.069.902	1.413	78	96,5% der lfd. Erträge

*) davon Landesumlage	26.707	35		2,4% der lfd. Erträge
*) davon Sozialleistungen an das Land	122.721	162		11,1% der lfd. Erträge

Kassenbestand per 31.12.2016	153.110	202	113	
offene Forderungen	59.659	(schließliche Reste des OH, des AOH und der DL)		
offene Verbindlichkeiten (inkl. Rücklagen)	6.946			

Rundungsdifferenzen sind möglich

Rang # = Platzierung nach Pro-Kopf-Werten innerhalb der bgld. Gemeinden

Gemeinde: Schandorf

Gemeindestatus: Gemeinde

PLZ: 7472 GKZ: 10932 Einwohner laut Registerzählung 2014: 284

politischer Bezirk: Oberwart

	EURO		EURO
Gesamteinnahmen ¹⁾	549.377	Gesamtausgaben ¹⁾	478.134
¹⁾ ohne Zuführungen und Investitions- und Tilgungszuschüsse		¹⁾ ohne Zuführungen und Investitions- und Tilgungszuschüsse	
Davon Erträge:		Davon Aufwendungen:	
Steuern und Abgaben	26.924	Personalkosten	109.878
Abgabenertragsanteile	209.840	Bezüge der gewählten Organe	43.982
Gebühren	35.688	Verwaltungs- und Betriebsaufwand-ohne 2	157.668
Transferzahlungen	-12.031	Zinsen für Finanzschulden	4.973
Bedarfs- und Finanzzuweisungen lfd.	182.198	Transferzahlungen	72.000
Sonstige laufende Erträge	34.152	Sonstige laufende Aufwendungen 4)	0
Laufende Erträge	476.771	Laufende Aufwendungen	388.501
Einmalige Erträge	5.286	Instandhaltungen 2)	21.381
Kapitaltransfer	30.042	Kapitaltransfer und sonstige einmalige	350
Gesamterträge	512.098	Gesamtaufwendungen	410.231
Davon Transaktionen:		Davon Transaktionen:	
Veräußerungen von Vermögen	0	Erwerb von Vermögen	33.386
Darlehensaufnahmen	0	Rückzahlung von Finanzschulden	34.516
Rücklagenentnahmen	0	Rücklagenzuführungen	0
Vorjahresüberschuss	37.279	Vorjahresabgang	0
Vermögens- und Finanztransaktionen	37.279	Vermögens- und Finanztransaktionen	67.902

	EURO	Pro-Kopf	Rang #	
Gebarungsergebnis	71.243	251	95	
Jahresergebnis	33.965	120	38	
Finanzierungssaldo (Maastricht-Ergebnis)	33.965	120	53	0
Finanzspitze (= lfd. Erträge – lfd. Ausgaben)	37.659	133	109	7,9% der lfd. Erträge

	EURO	Pro-Kopf	Rang #
Schulden gesamt	551.127	1.941	155
Schulden für den öffentlichen Haushalt	0	0	1
Schulden für marktbestimmte Betriebe	551.127	1.941	161

Haftungen: 106.504

	EURO	Pro-Kopf	Rang #		
Schuldendienst gesamt	39.490	139	119	8,3%	der lfd. Erträge
SD für den öffentlichen Haushalt	0	0	1	0,0%	der lfd. Erträge
SD für marktbestimmte Betriebe	39.490	139	140	8,3%	der lfd. Erträge
Leasing- Miet- und sonst. Refinanzierung 3)	2.304	8	32	0,5%	der lfd. Erträge

	EURO	Pro-Kopf	Rang #		
Refinanzierungsaufwand gesamt	41.794	147	89	8,8%	der lfd. Erträge
Personalkosten	109.878	387	41	23,0%	der lfd. Erträge
laufende Transferleistungen *)	72.000	254	24	15,1%	der lfd. Erträge
Bezüge der gewählten Organe	43.982	155	167	9,2%	der lfd. Erträge
Verwaltungs- und Betriebsaufwand-ohne 2, 3 mit 4	155.364	547	155	32,6%	der lfd. Erträge
Instandhaltungen	21.381	75	85	4,5%	der lfd. Erträge
laufende Ausgaben	444.398	1.565	107	93,2%	der lfd. Erträge

*) davon Landesumlage	8.651	30		1,8%	der lfd. Erträge
*) davon Sozialleistungen an das Land	45.627	161		9,6%	der lfd. Erträge

Kassenbestand per 31.12.2016	18.018	63	147		
offene Forderungen	97.224	(schließliche Reste des OH, des AOH und der DL)			
offene Verbindlichkeiten (inkl. Rücklagen)	43.998				

Rundungsdifferenzen sind möglich

Rang # = Platzierung nach Pro-Kopf-Werten innerhalb der bgld. Gemeinden

Gemeinde: Stadtschlaining

Gemeindestatus: Stadtgemeinde

PLZ: 7461 GKZ: 10923 Einwohner laut Registerzählung 2014: 1.993

politischer Bezirk: Oberwart

	EURO		EURO
Gesamteinnahmen ¹⁾	6.124.014	Gesamtausgaben ¹⁾	5.318.697
¹⁾ ohne Zuführungen und Investitions- und Tilgungszuschüsse		¹⁾ ohne Zuführungen und Investitions- und Tilgungszuschüsse	
Davon Erträge:		Davon Aufwendungen:	
Steuern und Abgaben	225.386	Personalkosten	816.110
Abgabenertragsanteile	1.499.650	Bezüge der gewählten Organe	99.834
Gebühren	294.824	Verwaltungs- und Betriebsaufwand-ohne 2	741.673
Transferzahlungen	-51.700	Zinsen für Finanzschulden	11.503
Bedarfs- und Finanzzuweisungen lfd.	526.659	Transferzahlungen	573.542
Sonstige laufende Erträge	168.749	Sonstige laufende Aufwendungen 4)	0
Laufende Erträge	2.663.569	Laufende Aufwendungen	2.242.662
Einmalige Erträge	5.159	Instandhaltungen 2)	195.076
Kapitaltransfer	221.714	Kapitaltransfer und sonstige einmalige	41.130
Gesamterträge	2.890.443	Gesamtaufwendungen	2.478.869
Davon Transaktionen:		Davon Transaktionen:	
Veräußerungen von Vermögen	95.000	Erwerb von Vermögen	2.493.664
Darlehensaufnahmen	2.580.000	Rückzahlung von Finanzschulden	141.563
Rücklagenentnahmen	0	Rücklagenzuführungen	204.600
Vorjahresüberschuss	558.571	Vorjahresabgang	0
Vermögens- und Finanztransaktionen	3.233.571	Vermögens- und Finanztransaktionen	2.839.828

	EURO	Pro-Kopf	Rang #	
Gebarungsergebnis	805.317	404	56	
Jahresergebnis	246.746	124	34	
Finanzierungssaldo (Maastricht-Ergebnis)	-2.035.522	-1.021	169	0
Finanzspitze (= lfd. Erträge – lfd. Ausgaben)	89.427	45	145	3,4% der lfd. Erträge

	EURO	Pro-Kopf	Rang #
Schulden gesamt	3.737.461	1.875	150
Schulden für den öffentlichen Haushalt	3.250.055	1.631	165
Schulden für marktbestimmte Betriebe	487.406	245	51

Haftungen: 841.829

	EURO	Pro-Kopf	Rang #	
Schuldendienst gesamt	153.066	77	71	5,7% der lfd. Erträge
SD für den öffentlichen Haushalt	98.600	49	130	3,7% der lfd. Erträge
SD für marktbestimmte Betriebe	54.466	27	48	2,0% der lfd. Erträge
Leasing- Miet- und sonst. Refinanzierung 3)	4.095	2	15	0,2% der lfd. Erträge

	EURO	Pro-Kopf	Rang #	
Refinanzierungsaufwand gesamt	157.161	79	30	5,9% der lfd. Erträge
Personalkosten	816.110	409	54	30,6% der lfd. Erträge
laufende Transferleistungen *)	573.542	288	71	21,5% der lfd. Erträge
Bezüge der gewählten Organe	99.834	50	68	3,7% der lfd. Erträge
Verwaltungs- und Betriebsaufwand-ohne 2, 3 mit 4	737.578	370	88	27,7% der lfd. Erträge
Instandhaltungen	195.076	98	108	7,3% der lfd. Erträge
laufende Ausgaben	2.579.302	1.294	38	96,8% der lfd. Erträge

*) davon Landesumlage	54.266	27		2,0% der lfd. Erträge
*) davon Sozialleistungen an das Land	332.125	167		12,5% der lfd. Erträge

Kassenbestand per 31.12.2016	1.376.282	691	39	
offene Forderungen	172.694	(schließliche Reste des OH, des AOH und der DL)		
offene Verbindlichkeiten (inkl. Rücklagen)	743.659			

Rundungsdifferenzen sind möglich

Rang # = Platzierung nach Pro-Kopf-Werten innerhalb der bgld. Gemeinden

Gemeinde: Unterkohlstätten

Gemeindestatus: Gemeinde

PLZ: 7435 GKZ: 10924 Einwohner laut Registerzählung 2014: 1.024

politischer Bezirk: Oberwart

	EURO		EURO
Gesamteinnahmen ¹⁾	2.881.654	Gesamtausgaben ¹⁾	1.452.414
¹⁾ ohne Zuführungen und Investitions- und Tilgungszuschüsse		¹⁾ ohne Zuführungen und Investitions- und Tilgungszuschüsse	
Davon Erträge:		Davon Aufwendungen:	
Steuern und Abgaben	180.094	Personalkosten	468.720
Abgabenertragsanteile	753.138	Bezüge der gewählten Organe	70.920
Gebühren	185.125	Verwaltungs- und Betriebsaufwand-ohne 2	398.164
Transferzahlungen	66.293	Zinsen für Finanzschulden	11.250
Bedarfs- und Finanzzuweisungen lfd.	274.223	Transferzahlungen	300.650
Sonstige laufende Erträge	72.759	Sonstige laufende Aufwendungen 4)	0
Laufende Erträge	1.531.631	Laufende Aufwendungen	1.249.704
Einmalige Erträge	18.705	Instandhaltungen 2)	38.941
Kapitaltransfer	39.752	Kapitaltransfer und sonstige einmalige	23.723
Gesamterträge	1.590.088	Gesamtaufwendungen	1.312.369
Davon Transaktionen:		Davon Transaktionen:	
Veräußerungen von Vermögen	0	Erwerb von Vermögen	97.517
Darlehensaufnahmen	0	Rückzahlung von Finanzschulden	42.528
Rücklagenentnahmen	0	Rücklagenzuführungen	1
Vorjahresüberschuss	1.291.566	Vorjahresabgang	0
Vermögens- und Finanztransaktionen	1.291.566	Vermögens- und Finanztransaktionen	140.046

	EURO	Pro-Kopf	Rang #	
Gebarungsergebnis	1.429.240	1.396	6	
Jahresergebnis	137.674	134	28	
Finanzierungssaldo (Maastricht-Ergebnis)	137.674	134	43	0
Finanzspitze (= lfd. Erträge – lfd. Ausgaben)	219.162	214	69	14,3% der lfd. Erträge

	EURO	Pro-Kopf	Rang #
Schulden gesamt	1.157.947	1.131	115
Schulden für den öffentlichen Haushalt	0	0	1
Schulden für marktbestimmte Betriebe	1.157.947	1.131	140

Haftungen: 368.132

	EURO	Pro-Kopf	Rang #		
Schuldendienst gesamt	53.778	53	41	3,5%	der lfd. Erträge
SD für den öffentlichen Haushalt	0	0	1	0,0%	der lfd. Erträge
SD für marktbestimmte Betriebe	53.778	53	86	3,5%	der lfd. Erträge
Leasing- Miet- und sonst. Refinanzierung 3)	7.888	8	29	0,5%	der lfd. Erträge

	EURO	Pro-Kopf	Rang #		
Refinanzierungsaufwand gesamt	61.666	60	17	4,0%	der lfd. Erträge
Personalkosten	468.720	458	83	30,6%	der lfd. Erträge
laufende Transferleistungen *)	300.650	294	78	19,6%	der lfd. Erträge
Bezüge der gewählten Organe	70.920	69	128	4,6%	der lfd. Erträge
Verwaltungs- und Betriebsaufwand-ohne 2, 3 mit 4	390.275	381	93	25,5%	der lfd. Erträge
Instandhaltungen	38.941	38	29	2,5%	der lfd. Erträge
laufende Ausgaben	1.331.173	1.300	39	86,9%	der lfd. Erträge

*) davon Landesumlage	42.702	42		2,8%	der lfd. Erträge
*) davon Sozialleistungen an das Land	174.109	170		11,4%	der lfd. Erträge

	EURO	Pro-Kopf	Rang #
Kassenbestand per 31.12.2016	1.461.075	1.427	6
offene Forderungen	14.219	(schließliche Reste des OH, des AOH und der DL)	
offene Verbindlichkeiten (inkl. Rücklagen)	46.054		

Rundungsdifferenzen sind möglich

Rang # = Platzierung nach Pro-Kopf-Werten innerhalb der bgld. Gemeinden

Gemeinde: Unterwart

Gemeindestatus: Gemeinde

PLZ: 7501 GKZ: 10925 Einwohner laut Registerzählung 2014: 900

politischer Bezirk: Oberwart

	EURO		EURO
Gesamteinnahmen ¹⁾	2.597.746	Gesamtausgaben ¹⁾	2.437.978
¹⁾ ohne Zuführungen und Investitions- und Tilgungszuschüsse		¹⁾ ohne Zuführungen und Investitions- und Tilgungszuschüsse	
Davon Erträge:		Davon Aufwendungen:	
Steuern und Abgaben	589.051	Personalkosten	492.577
Abgabenertragsanteile	700.717	Bezüge der gewählten Organe	59.564
Gebühren	69.984	Verwaltungs- und Betriebsaufwand-ohne 2	316.355
Transferzahlungen	18.007	Zinsen für Finanzschulden	4.693
Bedarfs- und Finanzzuweisungen lfd.	360.803	Transferzahlungen	464.756
Sonstige laufende Erträge	102.530	Sonstige laufende Aufwendungen 4)	0
Laufende Erträge	1.841.091	Laufende Aufwendungen	1.337.944
Einmalige Erträge	12.695	Instandhaltungen 2)	172.943
Kapitaltransfer	55.853	Kapitaltransfer und sonstige einmalige	49.615
Gesamterträge	1.909.639	Gesamtaufwendungen	1.560.502
Davon Transaktionen:		Davon Transaktionen:	
Veräußerungen von Vermögen	23.712	Erwerb von Vermögen	843.327
Darlehensaufnahmen	150.000	Rückzahlung von Finanzschulden	34.148
Rücklagenentnahmen	0	Rücklagenzuführungen	0
Vorjahresüberschuss	514.396	Vorjahresabgang	0
Vermögens- und Finanztransaktionen	688.108	Vermögens- und Finanztransaktionen	877.476

	EURO	Pro-Kopf	Rang #	
Gebarungsergebnis	159.768	178	114	
Jahresergebnis	-354.628	-394	168	
Finanzierungssaldo (Maastricht-Ergebnis)	-354.628	-394	158	0
Finanzspitze (= lfd. Erträge – lfd. Ausgaben)	308.750	343	21	16,8% der lfd. Erträge

	EURO	Pro-Kopf	Rang #
Schulden gesamt	470.283	523	48
Schulden für den öffentlichen Haushalt	0	0	1
Schulden für marktbestimmte Betriebe	470.283	523	94

Haftungen: 13.207

	EURO	Pro-Kopf	Rang #		
Schuldendienst gesamt	38.841	43	31	2,1%	der lfd. Erträge
SD für den öffentlichen Haushalt	0	0	1	0,0%	der lfd. Erträge
SD für marktbestimmte Betriebe	38.841	43	76	2,1%	der lfd. Erträge
Leasing- Miet- und sonst. Refinanzierung 3)	28.813	32	69	1,6%	der lfd. Erträge

	EURO	Pro-Kopf	Rang #		
Refinanzierungsaufwand gesamt	67.654	75	25	3,7%	der lfd. Erträge
Personalkosten	492.577	547	137	26,8%	der lfd. Erträge
laufende Transferleistungen *)	464.756	516	158	25,2%	der lfd. Erträge
Bezüge der gewählten Organe	59.564	66	118	3,2%	der lfd. Erträge
Verwaltungs- und Betriebsaufwand-ohne 2, 3 mit 4	287.542	319	45	15,6%	der lfd. Erträge
Instandhaltungen	172.943	192	161	9,4%	der lfd. Erträge
laufende Ausgaben	1.545.036	1.717	134	83,9%	der lfd. Erträge

*) davon Landesumlage	133.856	149		7,3%	der lfd. Erträge
*) davon Sozialleistungen an das Land	240.996	268		13,1%	der lfd. Erträge

Kassenbestand per 31.12.2016	69.102	77	142		
offene Forderungen	133.302	(schließliche Reste des OH, des AOH und der DL)			
offene Verbindlichkeiten (inkl. Rücklagen)	42.636				

Rundungsdifferenzen sind möglich

Rang # = Platzierung nach Pro-Kopf-Werten innerhalb der bgld. Gemeinden

Gemeinde: Weiden bei Rechnitz

Gemeindestatus: Gemeinde

PLZ: 7463 GKZ: 10926 Einwohner laut Registerzählung 2014: 805

politischer Bezirk: Oberwart

	EURO		EURO
Gesamteinnahmen ¹⁾	1.806.319	Gesamtausgaben ¹⁾	1.484.075
¹⁾ ohne Zuführungen und Investitions- und Tilgungszuschüsse		¹⁾ ohne Zuführungen und Investitions- und Tilgungszuschüsse	
Davon Erträge:		Davon Aufwendungen:	
Steuern und Abgaben	88.424	Personalkosten	493.789
Abgabenertragsanteile	594.025	Bezüge der gewählten Organe	66.562
Gebühren	97.872	Verwaltungs- und Betriebsaufwand-ohne 2	287.711
Transferzahlungen	95.127	Zinsen für Finanzschulden	8.672
Bedarfs- und Finanzzuweisungen lfd.	365.231	Transferzahlungen	210.008
Sonstige laufende Erträge	115.395	Sonstige laufende Aufwendungen 4)	0
Laufende Erträge	1.356.074	Laufende Aufwendungen	1.066.742
Einmalige Erträge	19.333	Instandhaltungen 2)	188.493
Kapitaltransfer	39.540	Kapitaltransfer und sonstige einmalige	13.996
Gesamterträge	1.414.947	Gesamtaufwendungen	1.269.231
Davon Transaktionen:		Davon Transaktionen:	
Veräußerungen von Vermögen	0	Erwerb von Vermögen	89.100
Darlehensaufnahmen	0	Rückzahlung von Finanzschulden	125.744
Rücklagenentnahmen	0	Rücklagenzuführungen	0
Vorjahresüberschuss	391.372	Vorjahresabgang	0
Vermögens- und Finanztransaktionen	391.372	Vermögens- und Finanztransaktionen	214.844

	EURO	Pro-Kopf	Rang #	
Gebarungsergebnis	322.244	400	57	
Jahresergebnis	-69.128	-86	141	
Finanzierungssaldo (Maastricht-Ergebnis)	-69.128	-86	131	0
Finanzspitze (= lfd. Erträge – lfd. Ausgaben)	-5.572	-7	155	-0,4% der lfd. Erträge

	EURO	Pro-Kopf	Rang #
Schulden gesamt	1.243.733	1.545	137
Schulden für den öffentlichen Haushalt	0	0	1
Schulden für marktbestimmte Betriebe	1.243.733	1.545	155

Haftungen: 16.240

	EURO	Pro-Kopf	Rang #		
Schuldendienst gesamt	134.416	167	127	9,9%	der lfd. Erträge
SD für den öffentlichen Haushalt	0	0	1	0,0%	der lfd. Erträge
SD für marktbestimmte Betriebe	134.416	167	148	9,9%	der lfd. Erträge
Leasing- Miet- und sonst. Refinanzierung 3)	6.397	8	31	0,5%	der lfd. Erträge

	EURO	Pro-Kopf	Rang #		
Refinanzierungsaufwand gesamt	140.813	175	100	10,4%	der lfd. Erträge
Personalkosten	493.789	613	161	36,4%	der lfd. Erträge
laufende Transferleistungen *)	210.008	261	35	15,5%	der lfd. Erträge
Bezüge der gewählten Organe	66.562	83	147	4,9%	der lfd. Erträge
Verwaltungs- und Betriebsaufwand-ohne 2, 3 mit 4	281.315	349	67	20,7%	der lfd. Erträge
Instandhaltungen	188.493	234	168	13,9%	der lfd. Erträge
laufende Ausgaben	1.380.979	1.716	132	101,8	der lfd. Erträge

*) davon Landesumlage	23.700	29		1,7%	der lfd. Erträge
*) davon Sozialleistungen an das Land	129.947	161		9,6%	der lfd. Erträge

	EURO	Pro-Kopf	Rang #
Kassenbestand per 31.12.2016	364.718	453	66
offene Forderungen	14.827	(schließliche Reste des OH, des AOH und der DL)	
offene Verbindlichkeiten (inkl. Rücklagen)	57.302		

Rundungsdifferenzen sind möglich

Rang # = Platzierung nach Pro-Kopf-Werten innerhalb der bgld. Gemeinden

Gemeinde: Wiesleck

Gemeindestatus: Gemeinde

PLZ: 7423 GKZ: 10927 Einwohner laut Registerzählung 2014: 1.129

politischer Bezirk: Oberwart

	EURO		EURO
Gesamteinnahmen ¹⁾	2.219.090	Gesamtausgaben ¹⁾	1.837.047
¹⁾ ohne Zuführungen und Investitions- und Tilgungszuschüsse		¹⁾ ohne Zuführungen und Investitions- und Tilgungszuschüsse	
Davon Erträge:		Davon Aufwendungen:	
Steuern und Abgaben	111.022	Personalkosten	474.868
Abgabenertragsanteile	840.368	Bezüge der gewählten Organe	75.317
Gebühren	172.785	Verwaltungs- und Betriebsaufwand-ohne 2	358.966
Transferzahlungen	167.364	Zinsen für Finanzschulden	24.408
Bedarfs- und Finanzzuweisungen lfd.	311.243	Transferzahlungen	268.610
Sonstige laufende Erträge	81.483	Sonstige laufende Aufwendungen 4)	0
Laufende Erträge	1.684.265	Laufende Aufwendungen	1.202.169
Einmalige Erträge	11.815	Instandhaltungen 2)	110.994
Kapitaltransfer	24.768	Kapitaltransfer und sonstige einmalige	42.289
Gesamterträge	1.720.848	Gesamtaufwendungen	1.355.451
Davon Transaktionen:		Davon Transaktionen:	
Veräußerungen von Vermögen	0	Erwerb von Vermögen	320.202
Darlehensaufnahmen	0	Rückzahlung von Finanzschulden	161.242
Rücklagenentnahmen	15.126	Rücklagenzuführungen	151
Vorjahresüberschuss	483.116	Vorjahresabgang	0
Vermögens- und Finanztransaktionen	498.242	Vermögens- und Finanztransaktionen	481.596

	EURO	Pro-Kopf	Rang #	
Gebarungsergebnis	382.043	338	69	
Jahresergebnis	-101.074	-90	144	
Finanzierungssaldo (Maastricht-Ergebnis)	-116.048	-103	138	0
Finanzspitze (= lfd. Erträge – lfd. Ausgaben)	221.675	196	80	13,2% der lfd. Erträge

	EURO	Pro-Kopf	Rang #
Schulden gesamt	1.874.152	1.660	144
Schulden für den öffentlichen Haushalt	0	0	1
Schulden für marktbestimmte Betriebe	1.874.152	1.660	158

Haftungen: 160.204

	EURO	Pro-Kopf	Rang #		
Schuldendienst gesamt	185.650	164	126	11,0%	der lfd. Erträge
SD für den öffentlichen Haushalt	0	0	1	0,0%	der lfd. Erträge
SD für marktbestimmte Betriebe	185.650	164	146	11,0%	der lfd. Erträge
Leasing- Miet- und sonst. Refinanzierung 3)	30.903	27	58	1,8%	der lfd. Erträge

	EURO	Pro-Kopf	Rang #		
Refinanzierungsaufwand gesamt	216.553	192	109	12,9%	der lfd. Erträge
Personalkosten	474.868	421	57	28,2%	der lfd. Erträge
laufende Transferleistungen *)	268.610	238	11	15,9%	der lfd. Erträge
Bezüge der gewählten Organe	75.317	67	119	4,5%	der lfd. Erträge
Verwaltungs- und Betriebsaufwand-ohne 2, 3 mit 4	328.063	291	23	19,5%	der lfd. Erträge
Instandhaltungen	110.994	98	109	6,6%	der lfd. Erträge
laufende Ausgaben	1.474.405	1.306	40	87,5%	der lfd. Erträge

*) davon Landesumlage	26.984	24		1,6%	der lfd. Erträge
*) davon Sozialleistungen an das Land	177.489	157		10,5%	der lfd. Erträge

Kassenbestand per 31.12.2016	457.173	405	75	
offene Forderungen	26.418	(schließliche Reste des OH, des AOH und der DL)		
offene Verbindlichkeiten (inkl. Rücklagen)	101.548			

Rundungsdifferenzen sind möglich

Rang # = Platzierung nach Pro-Kopf-Werten innerhalb der bgld. Gemeinden

Gemeinde: Wolfau

Gemeindestatus: Marktgemeinde

PLZ: 7412 GKZ: 10928 Einwohner laut Registerzählung 2014: 1.359

politischer Bezirk: Oberwart

	EURO		EURO
Gesamteinnahmen ¹⁾	2.077.469	Gesamtausgaben ¹⁾	1.975.552
¹⁾ ohne Zuführungen und Investitions- und Tilgungszuschüsse		¹⁾ ohne Zuführungen und Investitions- und Tilgungszuschüsse	
Davon Erträge:		Davon Aufwendungen:	
Steuern und Abgaben	250.879	Personalkosten	640.615
Abgabenertragsanteile	1.002.626	Bezüge der gewählten Organe	64.981
Gebühren	136.859	Verwaltungs- und Betriebsaufwand-ohne 2	467.586
Transferzahlungen	-16.599	Zinsen für Finanzschulden	8.389
Bedarfs- und Finanzzuweisungen lfd.	332.225	Transferzahlungen	371.271
Sonstige laufende Erträge	200.148	Sonstige laufende Aufwendungen 4)	0
Laufende Erträge	1.906.137	Laufende Aufwendungen	1.552.842
Einmalige Erträge	38.061	Instandhaltungen 2)	33.770
Kapitaltransfer	23.309	Kapitaltransfer und sonstige einmalige	74.354
Gesamterträge	1.967.507	Gesamtaufwendungen	1.660.966
Davon Transaktionen:		Davon Transaktionen:	
Veräußerungen von Vermögen	33.238	Erwerb von Vermögen	219.314
Darlehensaufnahmen	0	Rückzahlung von Finanzschulden	89.264
Rücklagenentnahmen	0	Rücklagenzuführungen	6.007
Vorjahresüberschuss	76.724	Vorjahresabgang	0
Vermögens- und Finanztransaktionen	109.962	Vermögens- und Finanztransaktionen	314.586

	EURO	Pro-Kopf	Rang #	
Gebarungsergebnis	101.917	75	140	
Jahresergebnis	25.194	19	86	
Finanzierungssaldo (Maastricht-Ergebnis)	205.607	151	35	0
Finanzspitze (= lfd. Erträge – lfd. Ausgaben)	268.322	197	79	14,1% der lfd. Erträge

	EURO	Pro-Kopf	Rang #
Schulden gesamt	757.630	557	51
Schulden für den öffentlichen Haushalt	673.600	496	126
Schulden für marktbestimmte Betriebe	84.030	62	23

Haftungen: 348.243

	EURO	Pro-Kopf	Rang #		
Schuldendienst gesamt	97.654	72	67	5,1%	der lfd. Erträge
SD für den öffentlichen Haushalt	73.585	54	135	3,9%	der lfd. Erträge
SD für marktbestimmte Betriebe	24.069	18	30	1,3%	der lfd. Erträge
Leasing- Miet- und sonst. Refinanzierung 3)	44.207	33	71	2,3%	der lfd. Erträge

	EURO	Pro-Kopf	Rang #		
Refinanzierungsaufwand gesamt	141.861	104	57	7,4%	der lfd. Erträge
Personalkosten	640.615	471	95	33,6%	der lfd. Erträge
laufende Transferleistungen *)	371.271	273	49	19,5%	der lfd. Erträge
Bezüge der gewählten Organe	64.981	48	59	3,4%	der lfd. Erträge
Verwaltungs- und Betriebsaufwand-ohne 2, 3 mit 4	423.379	312	40	22,2%	der lfd. Erträge
Instandhaltungen	33.770	25	10	1,8%	der lfd. Erträge
laufende Ausgaben	1.675.876	1.233	23	87,9%	der lfd. Erträge

*) davon Landesumlage	63.768	47		3,3%	der lfd. Erträge
*) davon Sozialleistungen an das Land	238.973	176		12,5%	der lfd. Erträge

Kassenbestand per 31.12.2016	134.290	99	133		
offene Forderungen	65.718	(schließliche Reste des OH, des AOH und der DL)			
offene Verbindlichkeiten (inkl. Rücklagen)	98.090				

Rundungsdifferenzen sind möglich

Rang # = Platzierung nach Pro-Kopf-Werten innerhalb der bgld. Gemeinden