

Tourismus 2014



StatistikBurgenland



BURGENLAND

Tourismus 2014



IMPRESSUM

© Statistik Burgenland
A-7000 Eisenstadt, Europaplatz 1
T: +43 2682 600 2825
E: post.statistik@bgld.gv.at
www.burgenland.at

ISBN 978-3-902841-13-1

Medieninhaber, Herausgeber und Verleger

Statistik Burgenland
Amt der Burgenländischen Landesregierung
Landesamtsdirektion – Stabsstelle Europabüro und Statistik
A-7000 Eisenstadt, Europaplatz 1

Redaktion und für den Inhalt verantwortlich

Mag. Manfred Dreiszker
T: +43 2682 600 2825
E: manfred.dreiszker@bgld.gv.at

Maria Stöger,
T: +43 2682 600 2830
E: maria.stoeger@bgld.gv.at

Redaktionelle Mitarbeit

Marianne Popovits, Andrea Wukovatz

Gestaltungskonzept

Atelier Unterkirchner Jankoschek, Wien

Druck

Druckzentrum, Eisenstadt

Eisenstadt 2015

Urheberrecht. Die enthaltenen Daten, Tabellen, Grafiken, Bilder etc. sind urheberrechtlich geschützt. Alle Rechte sind Statistik Burgenland vorbehalten. Nachdruck kostenlos, aber nur mit Quellenangabe möglich.

Haftungsausschluss. Statistik Burgenland sowie alle Mitwirkenden an der Publikation haben deren Inhalte sorgfältig recherchiert und erstellt. Fehler können dennoch nicht gänzlich ausgeschlossen werden. Statistik Burgenland und die Genannten übernehmen daher keine Haftung für die Richtigkeit, Vollständigkeit und Aktualität der Inhalte, insbesondere übernehmen sie keinerlei Haftung für eventuelle, unmittelbare oder mittelbare Schäden, die durch die direkte oder indirekte Nutzung der angebotenen Inhalte entstehen.

Statistik Burgenland und alle Mitwirkenden legen Wert auf die Gleichberechtigung von Frauen und Männern. Im Sinne einer besseren Lesbarkeit, wird gelegentlich nur die feminine oder die maskuline Form gewählt. Dies impliziert keineswegs eine Benachteiligung des jeweils anderen Geschlechts. Frauen und Männer sollen sich gleichermaßen angesprochen fühlen.



Vorwort

Die vorliegende Publikation der Landesstatistik gibt detailliert Auskunft über das Tourismusjahr 2014 im Burgenland. Nach leicht rückläufigen Zahlen bei den Ankünften und Nächtigungen im Jahr davor können wir 2014 wieder eine Steigerung verzeichnen. Bei den Ankünften gibt es ein Plus von 4,6% und bei den Übernachtungen ein Plus von 2,1%. Leichten Rückgängen bei den deutschen, slowakischen, russischen und belgischen Gästen steht ein starkes Wachstum in den für das Burgenland wichtigen östlichen Nahmärkten wie Ungarn und Slowenien gegenüber. Zugewinne gab es erneut in den höheren Kategorien: In der 5/4-Stern-Kategorie konnte ein Plus von 3,3% bzw. 43.400 Nächtigungen verbucht werden.

Ich bin zuversichtlich, dass sich der burgenländische Tourismus durch weitere Investitionen in die Qualität, straffere Strukturen und eine noch stärkere Marketingpräsenz auf internationalen Märkten nachhaltig positiv entwickeln kann. Die Basis dafür bildet das neue Tourismusgesetz.

Ich danke allen, die zur erfolgreichen Entwicklung des Tourismus im Burgenland beitragen. Danken möchte ich auch der Landesstatistik für die Erstellung der Publikation „Tourismus 2014“, die umfassend über den Tourismus im Jahr 2014 und über touristische Entwicklungen im Burgenland informiert.

Landeshauptmann Hans Niessl
Präsident Burgenland Tourismus



Vorwort

Burgenlands Tourismus steht auf festem Fundament. Das verdanken wir vor allem dem großen Engagement der vielen Betriebe mit ihren Mitarbeiterinnen und Mitarbeitern, den Tourismusverantwortlichen in den Gemeinden, Regionen und des Landes.

Der Tourismus hat sich in den letzten Jahren höchst erfolgreich zu einem dynamischen Wirtschaftszweig und Arbeitsplatzmotor entwickelt. Auch in wirtschaftlich schwierigen Zeiten konnte die Anzahl der Beschäftigten im Tourismus wiederum gesteigert werden. Im Burgenland stiegen die Nächtigungen um 2,1 Prozent. Es konnten 2.912.637 Übernachtungen erzielt werden. Die Zuwächse in den 4* und 5* Betrieben betragen 3,3%. 488.478 Gäste und damit fast genau die Hälfte aller Burgenland-Urlauber entschieden sich im abgelaufenen Jahr für einen Aufenthalt in der gehobenen 5/4-Stern Hotelkategorie. Das hat gezeigt, dass die Gäste die Qualität unserer Angebote und Betriebe mit den tausenden Mitarbeitern schätzen und gerne annehmen. Mit den Tourismusschwerpunkten Thermen, Gesundheit & Wellness, Natur- und Kulturerlebnis, Weingenuß & Kulinarik sowie Rad- und Sporterlebnis liegt unser Tourismusangebot im Gästetrend, vor allem bei den österreichischen Urlaubern. 2014 wurden gegenüber 2013 2,6% mehr Nächtigungen aus dem Inland gezählt. Der Trend zur kürzeren Aufenthaltsdauer ist ungebrochen.

Die vorliegende Publikation der Statistik Burgenland ist für alle, die in der Tourismus- und Freizeitwirtschaft engagiert sind und die sich für unseren Tourismus interessieren, eine wichtige und detaillierte Informationsquelle. Ich danke allen, die am Zustandekommen des statistischen Tourismusjahrbuchs 2014 mitgewirkt haben.

Als Tourismuslandesrätin und Präsidentin des Burgenland-Tourismus sehe ich die vorliegenden Zahlen zugleich als einen Auftrag, weiter für unseren Tourismus und die Freizeitwirtschaft verantwortungsvoll und zielorientiert zu arbeiten - zum Wohl unseres Landes, der Betriebe mit den tausenden Beschäftigten, unserer Bürgerinnen und Bürger und natürlich auch unserer Gäste.

Tourismuslandesrätin Mag. Michaela Resetar
Präsidentin des Burgenland-Tourismus

Inhalt

Vorwort Landeshauptmann Niessl	3
Vorwort Landesrätin Resetar	5
Burgenland	
Entwicklung der Übernachtungen	11
Übernachtungen nach Bundesländern	15
Ankünfte und Übernachtungen im Winter- und Sommerhalbjahr	17
Ankünfte nach Monaten	18
Übernachtungen nach Monaten	20
Ankünfte nach Unterkunftsarten	22
Übernachtungen nach Unterkunftsarten	24
Ankünfte nach Unterkunftsarten und Monaten	26
Übernachtungen nach Unterkunftsarten und Monaten	28
Übernachtungen nach ausgewählten Herkunftsländern	31
Jahr 2014 im Vergleich zum Vorjahr	33
Ankünfte nach Unterkunftsarten, Jahr 2014	34
Übernachtungen nach Unterkunftsarten, Jahr 2014	35
Sommer 2014 im Vergleich zum Vorjahr	37
Ankünfte nach Unterkunftsarten, Sommer 2014	38
Übernachtungen nach Unterkunftsarten, Sommer 2014	39
Regionen	
Ankünfte nach Regionen	42
Übernachtungen nach Regionen	43
Ankünfte nach Unterkunftsarten und Regionen, Jahr	44
Übernachtungen nach Unterkunftsarten und Regionen, Jahr	46
Ankünfte nach ausgewählten Herkunftsländern und Regionen, Jahr	48
Übernachtungen nach ausgewählten Herkunftsländern und Regionen, Jahr	49
Ankünfte nach Unterkunftsarten und Regionen, Sommer	50
Übernachtungen nach Unterkunftsarten und Regionen, Sommer	52
Ankünfte nach ausgewählten Herkunftsländern und Regionen, Sommer	54
Übernachtungen nach ausgewählten Herkunftsländern und Regionen, Sommer	55
Betriebe und Betten im Burgenland	56
Aufenthaltsdauer und Auslastung der Betten nach Regionen	57
Aufenthaltsdauer und Auslastung der Betten nach Unterkunftsarten	57

Gemeinden	
Ankünfte in den Berichtsgemeinden	60
Übernachtungen in den Berichtsgemeinden	63
Übernachtungen in den wichtigsten Tourismusgemeinden	66
Ankünfte und Übernachtungen in den Berichtsgemeinden, Jahr	68
Die 20 Gemeinden mit den meisten Übernachtungen, Jahr	71
Ankünfte und Übernachtungen 2014 nach In- und Ausländern, Jahr	72
Ankünfte und Übernachtungen in den Berichtsgemeinden, Sommer	76
Die 20 Gemeinden mit den meisten Übernachtungen, Sommer	79
Ankünfte und Übernachtungen 2014 nach In- und Ausländern, Sommer	80
Übernachtungen 2014 in den Berichtsgemeinden nach Monaten	84
Übernachtungen 2014 nach ausgewählten Herkunftsländern	90
Ankünfte und Übernachtungen 2014 nach Unterkunftsarten	94
Sonstige tourismusrelevante Daten	
Bruttowertschöpfung zu Herstellungspreisen nach Wirtschaftsbereichen	98
Unselbständig Beschäftigte im Burgenland nach Wirtschaftsklassen	99
Kultursommer im Burgenland	101
Radwege im Burgenland	103
Publikationsverzeichnis	106

Burgenland

Entwicklung

Bundesländer

Sommer- und Winterhalbjahr

Ankünfte

Übernachtungen

Unterkunftsarten

Herkunftsländer

Berichtsgemeinden des Burgenlandes nach Regionen

Jahr 2014

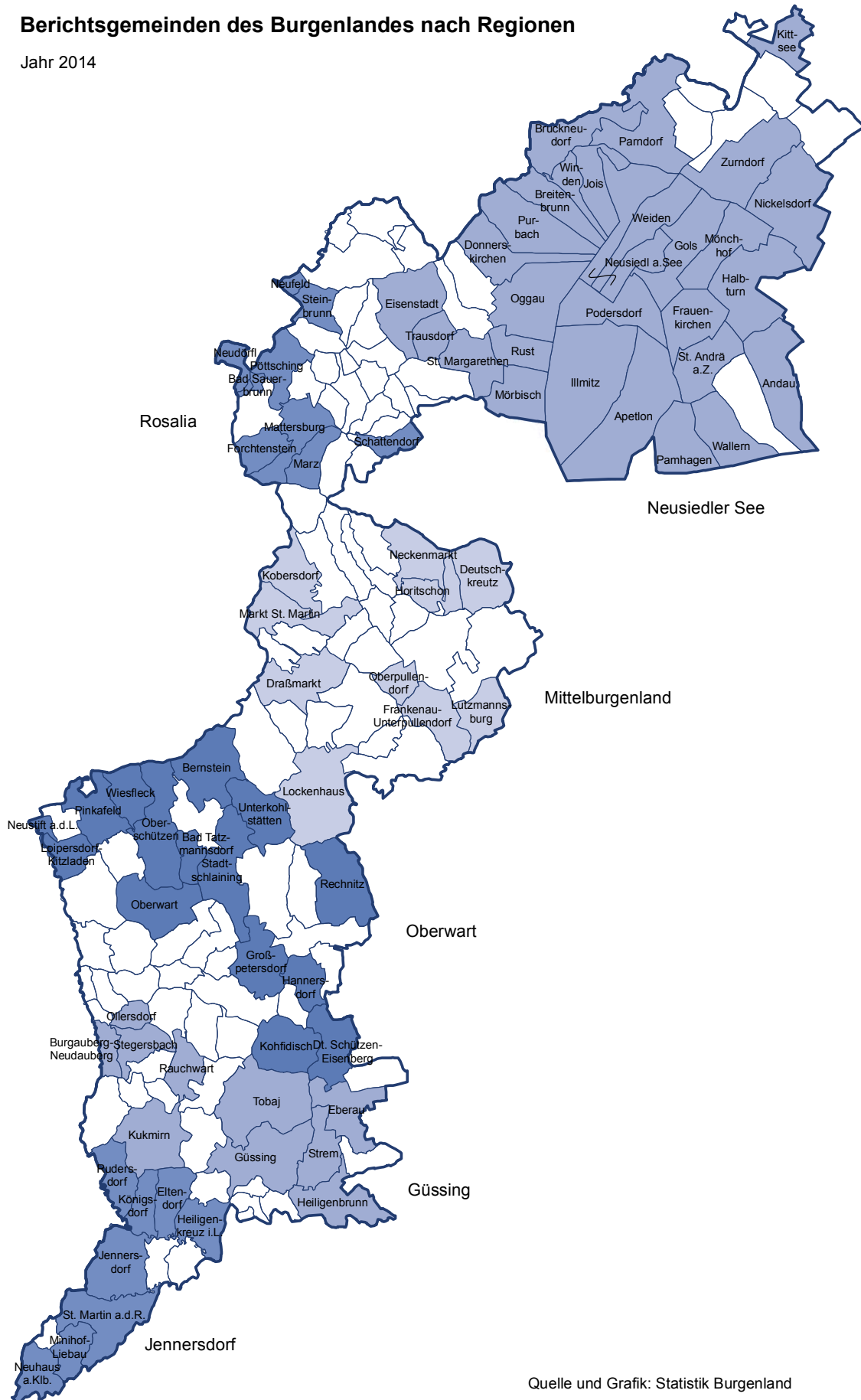

Quelle und Grafik: Statistik Burgenland

Entwicklung der Übernachtungen

von 1925/26 bis 2014

Jahr	Übernachtungen			Veränderung gegenüber dem Vorjahr		Zahl der Betten
	insgesamt	Inländer	Ausländer	absolut	relativ	
1925/26	173.900	137.500	36.400	.	.	.
1926/27	196.900	157.600	39.300	23.000	13,2	.
1927/28	236.800	196.100	40.700	39.900	20,3	.
1928/29	211.900	176.900	35.000	-24.900	-10,5	.
1929/30	154.900	126.600	28.300	-57.000	-26,9	.
1930/31	203.300	167.000	36.300	48.400	31,2	.
1931/32	196.700	170.900	25.800	-6.600	-3,2	.
1932/33	161.100	135.600	25.500	-35.600	-18,1	.
1933/34	298.200	266.500	31.700	137.100	85,1	.
1934/35	310.000	280.800	29.200	11.800	4,0	.
1935/36	325.100	291.000	34.100	15.100	4,9	.
1949/50	70.914	67.293	3.621	.	.	.
1950/51	89.432	86.677	2.755	18.518	26,1	1.342
1951/52	80.780	79.130	1.650	-8.652	-9,7	1.340
1952/53	107.331	103.990	3.341	26.551	32,9	1.796
1953/54	124.569	119.157	5.412	17.238	16,1	2.144
1954/55	128.421	121.150	7.271	3.852	3,1	2.201
1955/56	194.309	175.277	19.032	65.888	51,3	2.226
1956/57	205.774	178.918	26.856	11.465	5,9	2.586
1957/58	249.463	217.476	31.987	43.689	21,2	2.734
1958/59	312.184	271.421	40.763	62.721	25,1	3.370

1959 ¹⁾	445.860	286.996	42.994	.	.	4.562
1960	473.126	324.264	57.719	27.266	6,1	5.663
1961	491.132	316.653	67.569	18.006	3,8	6.526
1962	533.204	338.904	93.280	42.072	8,6	7.634
1963	621.599	379.902	121.691	88.395	16,6	8.238
1964	675.769	400.146	145.101	54.170	8,7	8.550
1965	834.653	404.257	165.825	158.884	23,5	9.235
1966	769.047	440.329	235.307	-65.606	-7,9	10.562
1967	795.884	476.965	216.220	26.837	3,5	11.004
1968	785.392	519.060	266.332	-10.492	-1,3	11.075
1969	847.546	539.965	307.581	62.154	7,9	10.158
1970	1.008.970	608.626	400.344	161.424	19,0	10.610
1971	1.162.233	680.687	481.546	153.263	15,2	12.090
1972	1.349.092	735.514	613.578	186.859	16,1	13.229
1973	1.402.452	729.088	673.364	53.360	4,0	14.592
1974	1.420.133	776.011	644.122	17.681	1,3	14.484
1975	1.470.428	800.740	669.688	50.295	3,5	15.482
1976	1.543.918	840.072	703.846	73.490	5,0	15.674
1977	1.678.489	943.616	734.873	134.571	8,7	16.954
1978	1.780.743	993.168	787.575	102.254	6,1	17.858
1979	1.896.509	1.036.468	860.041	115.766	6,5	18.541
1980	2.017.299	1.114.854	902.445	120.790	6,4	19.923

Entwicklung der Übernachtungen

von 1925/26 bis 2014

Jahr	Übernachtungen			Veränderung gegenüber dem Vorjahr		Zahl der Betten
	insgesamt	Inländer	Ausländer	absolut	relativ	
1981	2.085.256	1.148.907	936.349	67.957	3,4	20.635
1982	2.093.974	1.143.463	950.511	8.718	0,4	21.665
1983	2.045.664	1.150.524	895.140	-48.310	-2,3	22.343
1984	2.005.179	1.153.851	851.328	-40.485	-2,0	22.542
1985	2.029.850	1.184.396	845.454	24.671	1,2	23.152
1986	1.932.839	1.213.392	719.447	-97.011	-4,8	20.938
1987	2.058.038	1.254.329	803.709	125.199	6,5	20.575
1988	2.027.834	1.184.740	843.094	-30.204	-1,5	21.246
1989	2.057.615	1.136.279	921.336	29.781	1,5	21.050
1990	2.112.475	1.176.243	936.232	54.860	2,7	20.364
1991	2.240.132	1.315.099	925.033	127.657	6,0	21.371
1992	2.269.210	1.420.550	848.660	29.078	1,3	21.107
1993	2.177.377	1.381.528	795.849	-91.833	-4,0	21.651
1994	2.154.462	1.405.372	749.090	-22.915	-1,1	21.523
1995	2.094.896	1.428.275	666.621	-59.566	-2,8	22.091
1996	2.026.584	1.389.151	637.433	-68.312	-3,3	22.044
1997	2.011.677	1.431.795	579.882	-14.907	-0,7	21.285
1998	2.205.129	1.566.365	638.764	193.452	9,6	21.402
1999	2.346.492	1.708.905	637.587	141.363	6,4	21.812
2000	2.373.208	1.772.146	601.062	26.716	1,1	21.449
2001	2.440.386	1.809.900	630.486	67.178	2,8	21.700
2002	2.478.221	1.830.920	647.301	37.835	1,6	21.544
2003	2.474.357	1.818.394	655.963	-3.864	-0,2	22.319
2004	2.392.419	1.789.806	602.613	-81.938	-3,3	22.904
2005	2.543.269	1.941.954	601.315	150.850	6,3	23.292
2006	2.576.922	1.980.757	596.165	33.653	1,3	23.219
2007	2.699.785	2.071.230	628.555	122.863	4,8	22.879
2008	2.812.852	2.162.891	649.961	113.067	4,2	23.452
2009	2.866.984	2.221.948	645.036	54.132	1,9	23.791
2010	2.911.034	2.273.659	637.375	44.050	1,5	24.115
2011	2.933.357	2.269.697	663.660	22.323	0,8	23.994
2012	2.938.655	2.276.761	661.894	5.298	0,2	23.593
2013	2.853.243	2.229.784	623.459	-85.412	-2,9	24.322
2014	2.912.637	2.286.897	625.740	59.394	2,1	23.867

¹⁾ Von 1959 bis einschließlich 1967 wurden die Gästezahlen auf Campingplätzen sowie in sonstigen Massenunterkünften nur summarisch und nicht nach In- und Ausländern gegliedert erhoben. Die Addition der In- und Ausländerzahlen ergibt daher kleinere Summen als unter „insgesamt“ ausgewiesen ist.

Übernachtungen im Burgenland Entwicklung von 1970 bis 2014

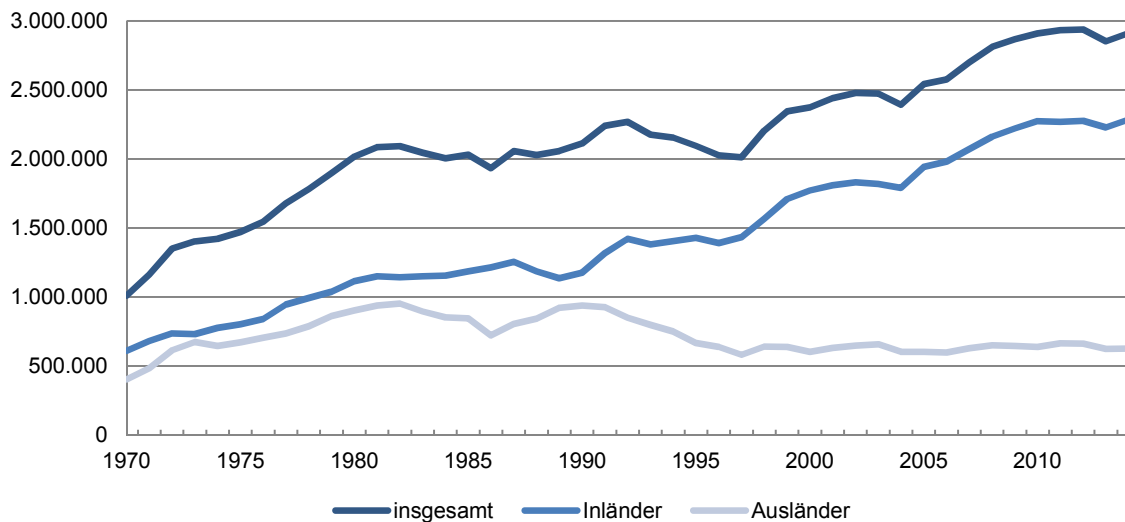

Übernachtungen nach Regionen im Burgenland im Jahr

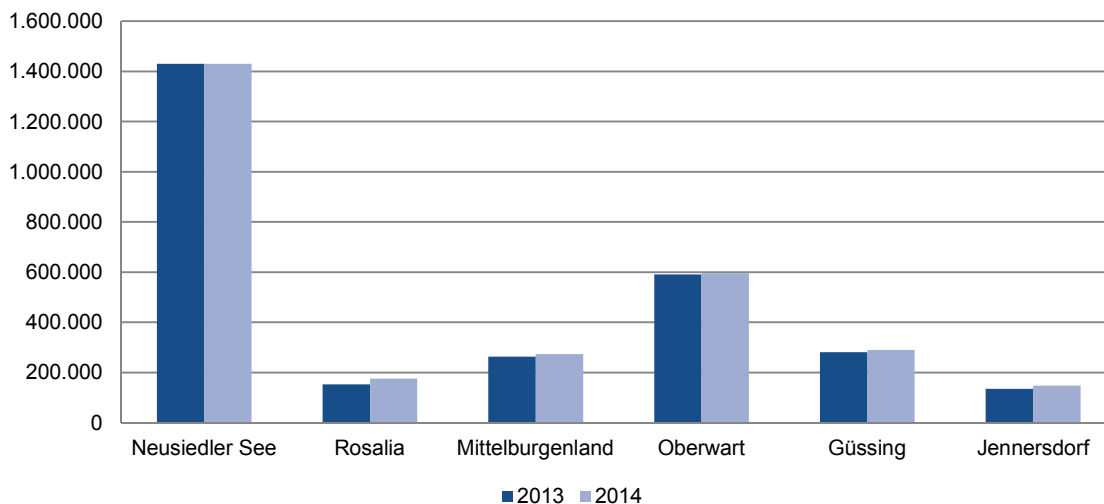

Übernachtungen nach Bundesländern im Jahr 2014

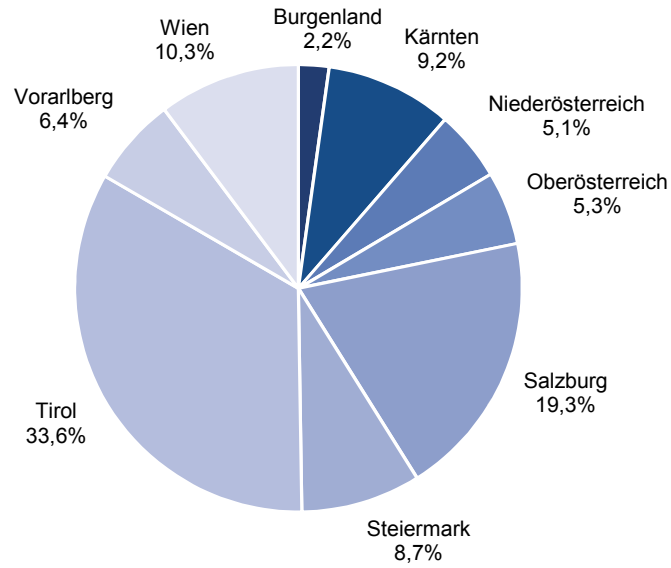

Durchschnittliche Aufenthaltsdauer in Tagen nach Bundesländern im Jahr

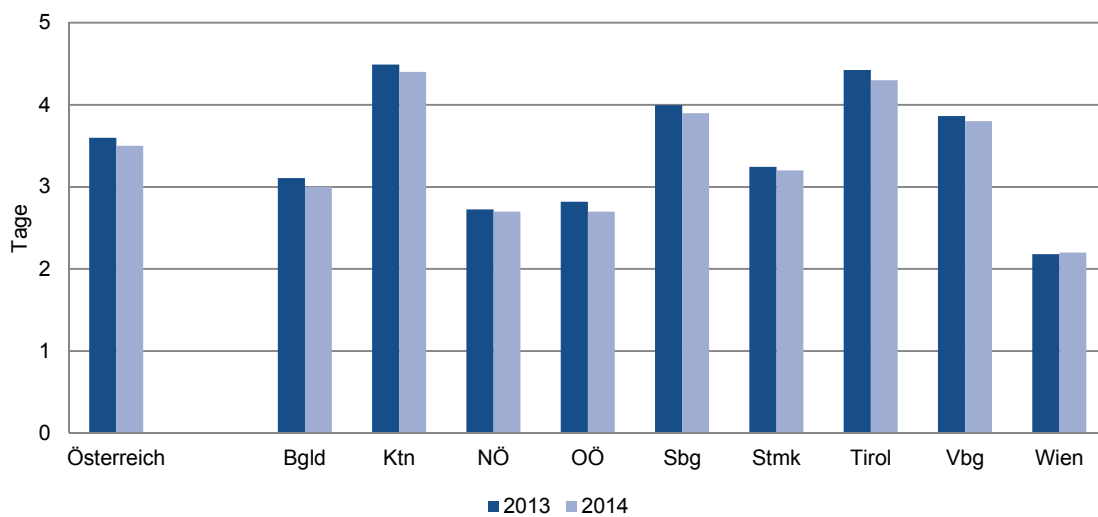

Übernachtungen nach Bundesländern

Bundesland	2007	2008	2009	2010	2011	2012	2013	2014
------------	------	------	------	------	------	------	------	------

Übernachtungen in Millionen

Österreich	121,4	126,7	124,2	124,9	126,0	131,0	132,6	131,9
Burgenland	2,7	2,8	2,9	2,9	2,9	2,9	2,9	2,9
Kärnten	12,8	13,0	12,7	12,3	12,4	12,6	12,5	12,1
Niederösterreich	6,3	6,5	6,4	6,5	6,7	6,7	6,5	6,7
Oberösterreich	6,7	6,9	6,8	6,7	7,0	7,2	7,1	7,0
Salzburg	23,4	24,5	23,7	23,9	23,9	25,2	25,8	25,5
Steiermark	10,0	10,6	10,6	10,8	11,0	11,2	11,3	11,4
Tirol	41,8	43,8	43,0	42,8	42,7	44,3	45,1	44,3
Vorarlberg	7,9	8,3	8,1	8,2	8,0	8,5	8,7	8,4
Wien	9,7	10,2	9,8	10,9	11,4	12,3	12,7	13,5

Anteil in %

Österreich	100,0	100,0	100,0	100,0	100,0	100,0	100,0	100,0
Burgenland	2,2	2,2	2,3	2,3	2,3	2,2	2,2	2,2
Kärnten	10,5	10,2	10,3	9,8	9,9	9,6	9,4	9,2
Niederösterreich	5,2	5,2	5,2	5,2	5,3	5,1	4,9	5,1
Oberösterreich	5,5	5,5	5,5	5,4	5,5	5,5	5,3	5,3
Salzburg	19,3	19,4	19,1	19,1	19,0	19,3	19,5	19,3
Steiermark	8,3	8,4	8,6	8,6	8,7	8,5	8,5	8,7
Tirol	34,4	34,6	34,6	34,3	33,9	33,8	34,0	33,6
Vorarlberg	6,5	6,5	6,6	6,5	6,3	6,5	6,6	6,4
Wien	8,0	8,1	7,9	8,7	9,0	9,4	9,6	10,3

Veränderung zum Vorjahr in %

Österreich	1,7	4,3	-1,9	0,5	0,9	4,0	1,2	-0,5
Burgenland	4,8	4,2	1,9	1,5	0,8	0,2	-2,9	2,1
Kärnten	4,0	1,3	-1,7	-3,7	1,2	1,7	-0,9	-3,3
Niederösterreich	4,3	3,1	-1,4	0,6	3,2	0,7	-3,0	2,9
Oberösterreich	1,6	3,3	-1,3	-1,7	3,4	3,9	-2,2	-1,2
Salzburg	0,7	4,7	-3,3	0,7	0,3	5,4	2,2	-1,2
Steiermark	3,1	5,3	0,6	1,3	1,8	1,7	1,3	0,9
Tirol	0,3	4,8	-1,9	-0,4	-0,2	3,8	1,7	-1,6
Vorarlberg	2,1	4,2	-1,3	0,2	-2,4	6,6	3,0	-3,8
Wien	3,3	6,0	-3,8	10,3	5,0	7,6	3,7	6,3

Übernachtungen im Burgenland nach Saison, 1980/81 = 100

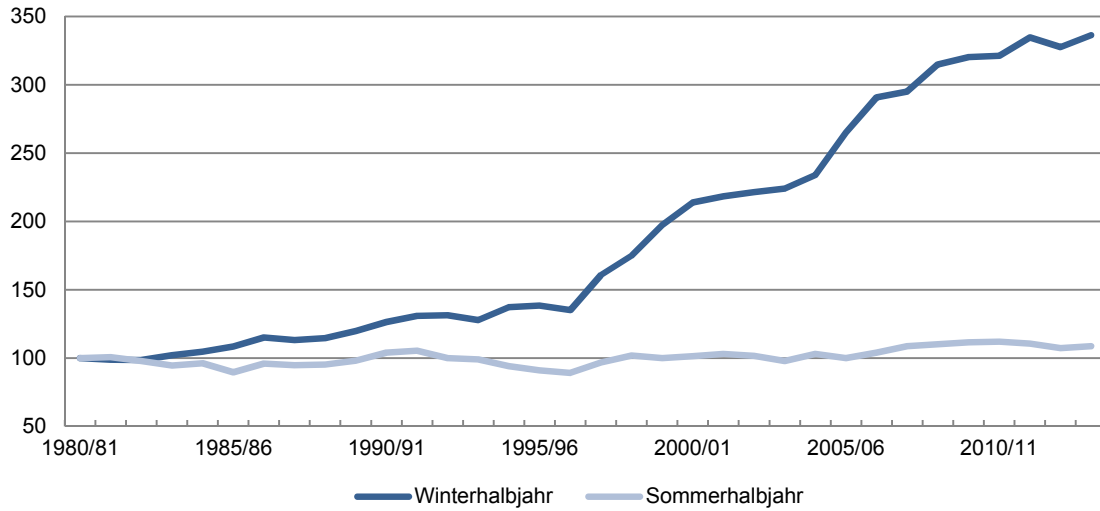

Betten im Burgenland nach Unterkunftsarten im Sommer 2014

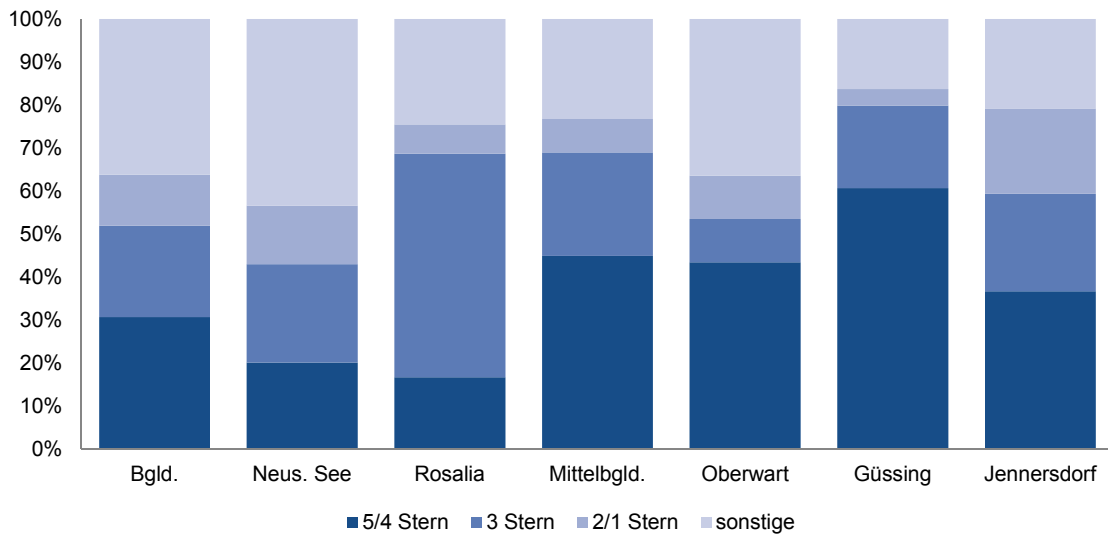

Ankünfte und Übernachtungen im Winter- und Sommerhalbjahr

Winterhalbjahr ¹⁾			Sommerhalbjahr ²⁾			Winter 1980/81 =100	Sommer 1981=100	Anteil Winter in %	Anteil Sommer in %
Jahr	Ankünfte	Übernach- tungen	Jahr	Ankünfte	Übernach- tungen				
1980/81	49.932	278.477	1981	320.394	1.809.620	100,0	100,0	13,3	86,7
1981/82	50.649	275.112	1982	330.690	1.822.430	98,8	100,7	13,1	86,9
1982/83	52.377	274.434	1983	334.447	1.771.419	98,5	97,9	13,4	86,6
1983/84	58.936	284.080	1984	333.318	1.710.777	102,0	94,5	14,2	85,8
1984/85	55.631	291.935	1985	334.420	1.739.369	104,8	96,1	14,4	85,6
1985/86	52.523	302.006	1986	307.573	1.622.497	108,4	89,7	15,7	84,3
1986/87	59.262	320.266	1987	331.414	1.738.708	115,0	96,1	15,6	84,4
1987/88	56.590	315.178	1988	349.483	1.715.582	113,2	94,8	15,5	84,5
1988/89	66.189	319.109	1989	348.198	1.724.899	114,6	95,3	15,6	84,4
1989/90	70.719	333.398	1990	361.575	1.775.451	119,7	98,1	15,8	84,2
1990/91	74.331	352.127	1991	378.567	1.882.647	126,4	104,0	15,8	84,2
1991/92	73.193	364.332	1992	372.071	1.908.200	130,8	105,4	16,0	84,0
1992/93	67.573	365.842	1993	354.434	1.811.242	131,4	100,1	16,8	83,2
1993/94	70.781	355.723	1994	358.648	1.793.896	127,7	99,1	16,5	83,5
1994/95	80.358	382.146	1995	341.679	1.702.299	137,2	94,1	18,3	81,7
1995/96	80.314	385.751	1996	351.769	1.646.208	138,5	91,0	19,0	81,0
1996/97	87.024	376.479	1997	350.416	1.613.015	135,2	89,1	18,9	81,1
1997/98	109.705	448.095	1998	398.343	1.748.464	160,9	96,6	20,4	79,6
1998/99	125.544	487.431	1999	429.776	1.845.773	175,0	102,0	20,9	79,1
1999/00	151.986	549.657	2000	438.336	1.808.615	197,4	99,9	23,3	76,7
2000/01	166.038	595.781	2001	451.707	1.833.301	213,9	101,3	24,5	75,5
2001/02	174.375	608.327	2002	467.155	1.866.803	218,4	103,2	24,6	75,4
2002/03	181.500	617.108	2003	486.452	1.840.778	221,6	101,7	25,1	74,9
2003/04	188.951	624.351	2004	491.904	1.771.083	224,2	97,9	26,1	73,9
2004/05	203.285	651.441	2005	538.059	1.863.824	233,9	103,0	25,9	74,1
2005/06	243.854	738.378	2006	524.349	1.810.371	265,1	100,0	29,0	71,0
2006/07	271.744	809.837	2007	569.932	1.881.973	290,8	104,0	30,1	69,9
2007/08	278.483	821.789	2008	595.676	1.966.711	295,1	108,7	29,5	70,5
2008/09	283.785	877.155	2009	601.628	1.994.593	315,0	110,2	30,5	69,5
2009/10	302.181	892.408	2010	628.023	2.017.385	320,5	111,5	30,7	69,3
2010/11	301.363	894.508	2011	622.424	2.025.502	321,2	111,9	30,6	69,4
2011/12	314.215	932.213	2012	622.282	2.003.063	334,8	110,7	31,8	68,2
2012/13	306.518	912.306	2013	611.725	1.939.791	327,6	107,2	32,0	68,0
2013/14	318.705	937.058	2014	637.105	1.968.709	336,5	108,8	32,2	67,8

¹⁾ November - April²⁾ Mai - Oktober

Ankünfte nach Monaten

Jahr	insgesamt	Jänner	Feber	März	April	Mai
1981	370.208	4.826	5.104	7.331	18.275	44.634
1982	381.869	4.795	4.923	8.090	18.563	46.287
1983	386.292	5.498	4.765	7.913	19.393	50.849
1984	393.023	4.969	4.952	7.408	27.331	45.379
1985	389.145	5.247	4.602	7.617	23.120	53.769
1986	362.467	5.790	5.006	9.329	18.259	49.843
1987	390.187	6.308	5.522	8.633	22.289	41.038
1988	407.417	5.964	6.439	9.611	18.555	48.529
1989	417.612	7.081	6.723	13.424	21.596	48.983
1990	433.825	8.255	6.775	10.297	24.802	41.960
1991	453.273	8.445	7.355	13.343	23.067	49.717
1992	443.025	8.114	7.361	11.665	23.557	45.318
1993	422.470	7.552	6.418	10.235	23.111	54.102
1994	431.833	7.704	7.548	12.335	22.474	57.088
1995	424.197	8.289	8.123	12.161	28.661	49.198
1996	434.197	8.516	9.184	12.965	24.365	53.654
1997	444.510	10.953	10.294	14.637	23.742	57.321
1998	511.272	13.878	13.400	18.052	29.907	64.572
1999	562.844	16.479	15.859	23.389	32.125	64.943
2000	596.107	19.080	19.739	24.645	43.306	57.470
2001	620.592	21.007	21.103	28.953	43.974	62.207
2002	644.743	20.892	24.918	33.216	41.501	78.717
2003	675.047	24.355	24.858	30.290	44.936	72.540
2004	681.208	24.384	24.916	30.157	45.338	72.373
2005	755.294	26.278	26.359	38.256	47.883	86.902
2006	778.411	33.202	33.262	40.435	58.496	72.564
2007	844.689	35.333	37.699	44.910	65.135	80.704
2008	877.212	38.080	43.131	47.672	57.920	98.892
2009	888.315	38.315	39.707	44.418	66.612	92.929
2010	933.573	43.175	44.352	52.004	65.015	91.649
2011	926.597	41.367	43.725	45.572	69.695	81.647
2012	938.221	44.415	44.810	49.379	71.797	89.563
2013	918.098	41.698	42.406	52.868	64.008	98.114
2014	960.686	44.420	47.759	49.355	71.795	94.877

Juni	Juli	August	September	Oktober	November	Dezember
56.513	70.420	78.822	42.857	27.148	8.759	5.519
58.389	76.570	80.168	43.371	25.905	9.207	5.601
54.371	74.532	83.742	45.241	25.712	8.967	5.309
59.526	71.081	84.424	46.787	26.121	9.716	5.329
56.861	73.018	84.910	41.422	24.440	8.835	5.304
46.672	66.702	80.815	39.280	24.261	10.146	6.364
55.511	79.527	79.367	47.985	27.986	10.087	5.934
53.136	81.518	86.549	47.182	32.569	10.621	6.744
46.927	80.299	89.415	51.237	31.337	12.752	7.838
62.004	77.867	92.328	53.020	34.396	13.974	8.147
55.393	83.055	99.794	53.985	36.623	14.261	8.235
59.363	83.278	95.634	56.823	31.655	13.313	6.944
56.593	74.658	87.502	50.156	31.423	12.735	7.985
51.307	80.098	85.036	51.855	33.264	14.352	8.772
57.412	72.968	82.620	48.417	31.064	15.104	10.180
58.463	70.509	90.171	46.168	32.804	17.091	10.307
50.483	65.573	92.550	51.825	32.664	20.415	14.053
67.206	74.305	99.619	54.976	37.665	23.200	14.492
68.464	85.102	110.770	57.637	42.860	26.855	18.361
77.839	89.076	109.109	60.598	44.244	31.686	19.315
77.548	90.925	113.440	58.670	48.917	35.454	18.394
67.535	94.838	115.573	63.812	46.680	37.780	19.281
84.532	96.277	118.686	64.416	50.001	38.677	25.479
70.617	96.994	125.923	69.284	56.713	39.783	24.726
72.624	108.154	134.028	75.110	61.241	46.886	31.573
83.341	106.060	121.218	80.975	60.191	52.824	35.843
86.792	115.459	142.718	77.978	66.281	55.800	35.880
80.088	119.632	149.392	80.145	67.527	56.648	38.085
85.380	121.763	147.869	84.671	69.016	55.195	42.440
93.193	127.272	153.145	88.167	74.597	61.570	39.434
109.146	124.986	146.645	89.354	70.646	59.844	43.970
92.035	120.754	152.858	94.614	72.458	65.480	40.058
88.024	125.785	143.554	84.185	72.063	64.662	40.731
106.633	127.585	148.982	85.041	73.987	63.403	46.849

Übernachtungen nach Monaten

Jahr	insgesamt	Jänner	Feber	März	April	Mai
1981	2.085.256	31.781	36.672	46.691	86.939	171.238
1982	2.093.974	30.472	34.628	49.239	82.699	181.151
1983	2.045.664	33.360	33.601	46.393	86.726	204.037
1984	2.005.179	27.131	33.718	46.621	103.158	166.769
1985	2.029.850	31.879	35.640	47.341	95.194	199.528
1986	1.932.839	37.526	41.087	56.817	86.149	189.045
1987	2.058.038	38.945	40.509	55.211	96.838	174.680
1988	2.027.834	38.259	44.247	57.405	87.440	185.879
1989	2.057.615	38.483	40.570	64.748	90.407	213.239
1990	2.112.475	40.044	41.691	56.332	96.823	182.825
1991	2.240.132	41.771	44.266	68.911	95.045	212.738
1992	2.269.210	41.904	47.430	64.280	103.226	191.358
1993	2.177.377	45.070	47.938	61.872	106.792	225.268
1994	2.154.462	46.271	47.085	67.422	94.029	235.753
1995	2.094.896	46.306	49.710	67.302	113.069	213.167
1996	2.026.584	49.740	52.702	65.980	101.119	219.143
1997	2.011.677	49.542	50.691	70.710	94.701	241.569
1998	2.205.129	62.154	62.188	74.145	116.590	247.987
1999	2.346.492	67.362	68.519	88.402	121.560	254.806
2000	2.373.208	74.193	77.116	87.229	156.243	223.410
2001	2.440.386	78.142	80.700	100.191	166.936	237.747
2002	2.478.221	77.759	86.436	118.100	144.916	298.436
2003	2.474.357	83.229	86.961	100.143	162.568	258.928
2004	2.392.419	82.238	86.372	100.451	154.612	248.087
2005	2.543.269	89.649	89.755	124.948	149.426	286.519
2006	2.576.922	105.642	104.215	121.715	181.139	246.773
2007	2.699.785	110.205	113.912	132.843	199.037	254.370
2008	2.812.852	115.574	126.575	149.276	168.549	315.313
2009	2.866.984	122.258	123.475	138.932	206.323	289.084
2010	2.911.034	131.684	130.518	155.416	193.387	283.574
2011	2.933.357	128.519	132.050	139.865	211.430	257.616
2012	2.938.655	136.230	135.387	148.907	215.698	278.023
2013	2.853.243	132.179	131.305	164.265	185.187	297.188
2014	2.912.637	133.981	142.631	147.200	212.756	285.056

Juni	Juli	August	September	Oktober	November	Dezember
271.627	487.857	559.079	215.489	101.337	47.504	29.042
278.414	511.702	548.857	204.953	97.505	46.479	27.875
246.891	477.544	550.273	198.673	94.714	45.198	28.254
259.225	429.714	546.711	211.768	98.483	51.530	30.351
247.497	443.802	557.963	193.283	97.296	47.866	32.561
203.893	420.028	511.655	196.854	101.022	54.394	34.369
258.200	486.834	488.458	223.874	106.662	53.677	34.150
231.800	458.234	510.541	212.759	116.369	52.549	32.352
209.767	443.203	529.338	214.159	115.193	60.944	37.564
273.524	428.994	535.003	230.647	124.458	64.658	37.476
243.332	466.336	572.207	250.682	137.352	66.777	40.715
286.730	487.984	551.752	260.846	129.530	63.931	40.239
268.535	440.729	516.570	231.846	131.403	64.472	36.882
243.957	438.168	508.731	236.059	131.228	66.330	39.429
261.123	396.173	487.425	217.021	127.390	72.191	44.019
252.867	366.980	474.377	204.264	128.577	69.559	41.276
215.495	337.376	473.913	217.467	127.195	78.259	54.759
288.728	357.076	496.104	222.787	135.782	86.234	55.354
288.274	391.003	521.629	237.254	152.807	92.535	62.341
304.913	384.098	504.931	235.621	155.642	104.972	64.840
295.994	399.238	510.148	223.570	166.604	117.361	63.755
268.312	398.658	501.568	241.538	158.291	119.983	64.224
304.330	388.840	492.415	237.018	159.247	120.168	80.510
253.213	368.950	482.412	245.684	172.737	118.488	79.175
250.825	382.370	503.651	253.834	186.625	134.081	91.586
282.606	371.702	456.244	264.186	188.860	148.302	105.538
277.634	401.064	499.350	254.095	195.460	153.938	107.877
262.249	411.149	513.324	262.031	202.645	162.933	123.234
286.635	420.238	512.657	280.762	205.217	153.273	128.130
294.830	419.841	525.560	278.944	214.636	163.604	119.040
343.074	413.893	517.405	281.631	211.883	165.174	130.817
292.628	409.575	519.743	291.135	211.959	179.009	120.361
276.693	408.674	488.499	264.879	203.858	179.421	121.095
319.646	403.168	494.104	260.716	206.019	171.477	135.883

Ankünfte nach Unterkunftsarten

Jahr	insgesamt	Gewerblicher Beherbergungsbetrieb			
		insgesamt	5/4-Stern	3-Stern	2/1-Stern
1981	370.208	187.380	.	.	.
1982	381.869	198.034	.	.	.
1983	386.292	199.292	.	.	.
1984	393.023	201.116	.	.	.
1985	389.145	200.669	56.872	37.045	106.811
1986	362.467	190.438	55.512	37.202	97.714
1987	390.187	218.157	60.923	49.696	107.565
1988	407.417	224.727	59.253	63.492	102.314
1989	417.612	241.330	65.805	68.293	107.261
1990	433.825	249.111	70.259	69.758	108.672
1991	453.273	260.415	72.066	67.902	120.457
1992	443.025	249.711	79.700	67.321	101.053
1993	422.470	241.146	76.307	66.018	96.269
1994	431.833	247.228	87.929	66.007	93.060
1995	424.197	253.812	96.097	67.088	89.499
1996	434.197	276.245	114.037	70.179	92.029
1997	444.510	294.939	136.790	69.981	88.168
1998	511.272	344.892	170.894	81.343	92.655
1999	562.844	385.285	195.494	100.677	89.114
2000	596.107	422.480	220.850	119.272	82.358
2001	620.592	442.820	228.910	133.362	80.548
2002	644.743	457.886	231.738	153.143	73.005
2003	675.047	476.339	245.476	160.872	69.991
2004	681.208	490.464	265.373	156.117	68.974
2005	755.294	561.816	332.970	158.541	70.305
2006	778.411	595.295	363.162	165.669	66.464
2007	844.689	645.426	387.518	193.770	64.138
2008	877.212	662.408	404.585	195.461	62.362
2009	888.315	672.040	419.423	187.822	64.795
2010	933.573	721.369	464.512	192.180	64.677
2011	926.597	706.393	453.019	193.967	59.407
2012	938.221	711.430	462.433	192.804	56.193
2013	918.098	704.720	465.605	187.216	51.899
2014	960.686	740.765	488.478	194.885	57.402

. nicht verfügbar

Privatquartier nicht auf Bauernhof	Privatquartier auf Bauernhof	Camping- platz	Kurheim der Sozialvers.- träger	Private und öffentliche Kurheime	Jugend- herberge	Ferien- wohnung, Ferienhaus	Sonstige Unterkunft
31.607	13.598	111.060	2.356	7.254	9.004	4.062	3.887
33.141	14.492	110.946	2.357	6.914	8.414	3.762	3.809
30.278	15.534	113.605	2.489	6.955	7.028	4.160	6.951
29.985	16.713	114.478	2.667	6.979	8.460	4.805	7.820
29.786	15.073	111.822	2.552	7.921	8.704	4.847	7.771
28.226	14.357	98.512	2.826	8.771	6.805	5.189	7.343
30.808	16.175	91.377	2.729	9.074	7.057	6.807	8.003
39.248	12.995	95.077	2.814	9.033	7.584	7.395	8.544
36.913	15.342	85.167	2.464	8.911	8.867	8.494	10.124
36.376	20.806	88.176	2.829	8.459	7.479	10.360	10.229
38.194	19.231	94.432	3.711	8.508	8.091	11.787	8.904
37.046	20.400	93.061	3.996	8.540	7.874	12.136	10.261
31.763	21.169	80.817	4.087	10.627	12.910	13.068	6.883
31.772	20.835	87.607	4.095	9.660	10.212	13.711	6.713
30.910	20.364	76.554	3.945	7.894	11.249	14.474	4.995
27.779	20.665	71.100	4.245	7.152	7.423	14.134	5.454
28.140	19.649	63.719	4.206	7.398	7.564	13.581	5.314
32.190	20.171	63.888	4.164	7.135	8.556	26.424	3.852
32.690	21.224	70.595	4.151	6.530	4.993	27.885	9.491
32.983	24.984	54.527	4.077	7.623	4.658	33.477	11.298
39.009	27.561	50.874	4.138	6.902	5.165	34.839	9.284
43.809	25.639	53.525	4.244	7.539	5.966	37.343	8.792
46.337	24.480	63.911	4.193	7.146	6.154	35.440	11.047
46.344	22.223	60.771	4.121	7.399	6.065	35.228	8.593
46.114	23.014	63.832	4.240	7.806	5.866	34.334	8.272
37.684	21.674	60.915	4.322	8.672	6.094	33.513	10.242
38.121	23.396	71.829	4.324	9.097	6.199	35.461	10.836
41.564	22.385	80.779	4.388	9.232	6.710	39.255	10.491
42.319	22.616	83.045	4.473	8.507	6.070	39.474	9.771
39.441	24.421	84.660	4.605	8.113	5.917	35.765	9.282
38.082	23.797	93.747	5.374	8.321	5.901	36.622	8.360
38.927	22.564	97.108	5.305	7.703	5.583	41.535	8.066
35.253	20.747	95.555	5.209	5.673	3.990	39.781	7.170
36.428	20.363	92.545	5.022	10.125	7.436	42.043	5.959

Übernachtungen nach Unterkunftsarten

Jahr	insgesamt	Gewerblicher Beherbergungsbetrieb			
		insgesamt	5/4-Stern	3-Stern	2/1-Stern
1981	2.085.256	945.804	.	.	.
1982	2.093.974	970.510	.	.	.
1983	2.045.664	937.589	.	.	.
1984	2.005.179	921.015	.	.	.
1985	2.029.850	951.558	277.587	183.144	490.872
1986	1.932.839	902.831	280.461	170.739	451.661
1987	2.058.038	983.264	306.299	224.763	451.212
1988	2.027.834	974.908	223.543	320.578	440.594
1989	2.057.615	1.031.599	247.705	328.952	456.849
1990	2.112.475	1.053.003	261.849	321.885	467.979
1991	2.240.132	1.104.189	261.056	337.637	505.533
1992	2.269.210	1.108.284	283.954	352.272	469.404
1993	2.177.377	1.047.081	274.093	343.664	413.172
1994	2.154.462	1.063.822	325.954	308.645	429.070
1995	2.094.896	1.102.939	341.567	371.072	388.030
1996	2.026.584	1.109.296	386.257	350.045	372.994
1997	2.011.677	1.133.400	411.324	375.509	346.567
1998	2.205.129	1.242.384	494.323	414.535	333.526
1999	2.346.492	1.326.419	570.758	453.433	302.228
2000	2.373.208	1.405.552	643.171	473.713	288.668
2001	2.440.386	1.467.376	677.888	511.644	277.844
2002	2.478.221	1.477.958	677.117	546.225	254.616
2003	2.474.357	1.494.884	720.629	538.412	235.843
2004	2.392.419	1.489.602	728.361	473.460	287.781
2005	2.543.269	1.645.216	885.828	441.296	318.092
2006	2.576.922	1.736.952	969.878	459.806	307.268
2007	2.699.785	1.829.391	1.024.393	507.223	297.775
2008	2.812.852	1.921.776	1.097.240	526.626	297.910
2009	2.866.984	1.952.447	1.155.000	504.990	292.457
2010	2.911.034	2.034.054	1.260.259	519.981	253.814
2011	2.933.357	2.009.131	1.255.206	523.440	230.485
2012	2.938.655	2.010.254	1.285.034	508.531	216.689
2013	2.853.243	1.965.847	1.327.887	484.067	153.893
2014	2.912.637	1.994.920	1.371.298	477.035	146.587

. nicht verfügbar

Privatquartier nicht auf Bauernhof	Privatquartier auf Bauernhof	Camping- platz	Kurheim der Sozialvers.- träger	Private und öffentliche Kurheime	Jugend- herberge	Ferien- wohnung, Ferienhaus	Sonstige Unterkunft
237.064	93.575	527.045	75.819	118.987	32.721	40.459	13.782
239.764	103.530	508.817	73.179	110.871	33.381	41.565	12.357
204.775	102.057	515.215	74.598	108.051	27.453	45.451	30.475
195.284	106.205	485.732	77.057	108.445	27.323	48.892	35.226
196.831	92.153	474.294	72.954	125.308	30.314	52.142	34.296
183.917	88.845	430.278	76.564	142.612	21.534	56.324	29.934
178.489	92.932	459.393	73.594	147.581	21.706	66.519	34.560
223.225	66.971	411.733	72.346	146.894	26.056	72.788	32.913
205.477	87.895	366.194	59.493	145.497	30.522	85.053	45.885
199.748	107.846	359.654	73.691	141.043	28.214	106.009	43.267
201.793	106.308	405.557	89.397	146.016	29.362	118.489	39.021
197.845	111.041	423.988	95.557	149.162	29.756	113.917	39.660
161.558	106.597	397.141	97.634	163.573	55.346	115.133	33.314
158.852	103.107	387.159	93.898	145.844	44.083	123.656	34.041
141.936	99.767	360.879	90.152	104.942	48.077	123.335	22.869
122.970	92.866	335.686	97.181	97.817	33.816	111.860	25.092
120.574	88.366	315.920	97.469	97.025	32.202	102.377	24.344
131.337	87.900	322.513	97.765	93.689	32.969	178.151	18.421
128.423	93.770	371.352	97.231	89.514	18.859	187.392	33.532
124.999	101.894	290.354	95.164	102.465	15.941	197.721	39.118
146.405	108.170	282.274	96.448	82.768	17.764	204.693	34.488
153.747	100.297	295.512	97.876	86.412	19.189	211.796	35.434
156.364	93.861	283.644	95.170	83.090	21.079	204.850	41.415
147.575	81.863	252.005	94.550	83.126	22.546	189.399	31.753
149.472	83.399	245.909	97.929	82.261	21.081	185.180	32.822
121.754	77.527	227.465	99.566	86.446	18.477	171.985	36.750
122.030	77.058	263.934	97.863	86.353	18.811	169.400	34.945
134.984	73.261	257.211	100.064	85.938	19.518	191.467	28.633
135.704	74.480	280.152	108.442	81.536	17.491	189.767	26.965
124.367	79.795	270.154	110.178	71.809	16.845	177.743	26.089
120.298	78.055	291.196	136.887	72.821	16.885	183.488	24.596
117.111	73.680	296.637	135.498	76.037	16.574	191.685	21.179
112.305	66.874	283.927	133.051	79.428	10.858	182.854	18.099
108.145	64.756	278.022	128.803	122.997	17.729	182.526	14.739

Ankünfte nach Unterkunftsarten und Monaten

Jahr	insgesamt	Gewerblicher Beherbergungsbetrieb			
		insgesamt	5/4-Stern	3-Stern	2/1-Stern
2012	938.221	711.430	462.433	192.804	56.193
Jänner	44.415	42.064	34.339	6.741	984
Feber	44.810	42.443	34.197	6.960	1.286
März	49.379	46.027	35.352	8.750	1.925
April	71.797	53.605	36.299	13.809	3.497
Mai	89.563	61.366	34.487	20.081	6.798
Juni	92.035	61.266	32.778	20.750	7.738
Juli	120.754	77.725	42.029	26.900	8.796
August	152.858	97.221	51.739	33.297	12.185
September	94.614	70.981	42.260	22.100	6.621
Oktober	72.458	61.983	44.092	14.745	3.146
November	65.480	58.707	43.972	12.512	2.223
Dezember	40.058	38.042	30.889	6.159	994
2013	918.098	704.720	465.605	187.216	51.899
Jänner	41.698	39.562	32.819	5.687	1.056
Feber	42.406	40.406	33.913	5.666	827
März	52.868	49.694	39.285	8.758	1.651
April	64.008	50.160	35.381	11.927	2.852
Mai	98.114	67.216	40.702	20.184	6.330
Juni	88.024	62.776	35.394	20.142	7.240
Juli	125.785	78.989	41.499	27.461	10.029
August	143.554	91.736	48.569	32.064	11.103
September	84.185	64.806	38.533	21.077	5.196
Oktober	72.063	62.205	44.167	15.338	2.700
November	64.662	58.372	43.769	12.621	1.982
Dezember	40.731	38.798	31.574	6.291	933
2014	960.686	740.765	488.478	194.885	57.402
Jänner	44.420	42.522	36.085	5.690	747
Feber	47.759	45.258	37.740	6.092	1.426
März	49.355	46.410	36.825	7.590	1.995
April	71.795	55.022	38.202	13.860	2.960
Mai	94.877	69.488	40.853	21.741	6.894
Juni	106.633	72.249	38.180	24.826	9.243
Juli	127.585	81.670	41.844	29.720	10.106
August	148.982	97.735	52.213	33.358	12.164
September	85.041	66.331	39.848	19.948	6.535
Oktober	73.987	63.141	45.796	14.434	2.911
November	63.403	57.110	44.367	11.151	1.592
Dezember	46.849	43.829	36.525	6.475	829

Privatquartier nicht auf Bauernhof	Privatquartier auf Bauernhof	Camping- platz	Kurheim der Sozialvers.- träger	Private und öffentliche Kurheime	Jugend- herberge	Ferien- wohnung, Ferienhaus	Sonstige Unterkunft
38.927	22.564	97.108	5.305	7.703	5.583	41.535	8.066
457	142	40	470	563	86	539	54
568	132	39	457	505	38	564	64
691	216	352	420	658	235	704	76
2.115	1.724	9.454	399	730	541	2.917	312
3.737	2.777	14.311	506	791	768	4.562	745
4.373	2.934	14.799	413	637	879	5.335	1.399
8.185	3.712	19.316	457	709	866	7.898	1.886
11.378	5.283	24.853	475	729	758	9.920	2.241
4.098	2.907	9.784	436	662	790	4.330	626
1.394	1.284	3.900	489	694	404	1.932	378
1.499	1.320	245	436	645	216	2.177	235
432	133	15	347	380	2	657	50
35.253	20.747	95.555	5.209	5.673	3.990	39.781	7.170
386	126	5	532	464	0	601	22
422	134	2	398	386	0	562	96
565	213	161	404	479	261	1.044	47
1.566	1.177	7.496	491	511	338	1.872	397
4.157	2.859	15.945	450	495	548	5.486	958
3.631	2.284	11.783	408	464	721	4.617	1.340
8.295	3.956	23.440	488	523	512	8.020	1.562
9.412	4.756	24.574	426	534	655	9.654	1.807
3.362	2.551	8.153	413	494	627	3.288	491
1.456	1.218	3.818	507	489	183	1.759	428
1.538	1.343	178	413	449	104	2.257	8
463	130	0	279	385	41	621	14
36.428	20.363	92.545	5.022	10.125	7.436	42.043	5.959
411	48	0	451	460	104	424	0
558	117	0	408	390	419	609	0
577	225	418	416	470	217	584	38
2.119	1.465	8.477	481	566	488	2.839	338
3.664	2.396	11.976	485	489	821	4.640	918
4.793	3.089	16.919	405	472	1.319	6.082	1.305
8.414	3.916	20.777	515	1.299	1.084	8.676	1.234
9.054	4.440	23.241	398	1.318	1.505	9.854	1.437
3.131	2.280	6.907	453	1.257	921	3.371	390
1.617	1.091	3.679	491	1.294	406	2.079	189
1.461	1.188	119	322	971	116	2.015	101
629	108	32	197	1.139	36	870	9

Übernachtungen nach Unterkunftsarten und Monaten

Jahr	insgesamt	Gewerblicher Beherbergungsbetrieb			
		insgesamt	5/4-Stern	3-Stern	2/1-Stern
2012	2.938.655	2.010.254	1.285.034	508.531	216.689
Jänner	136.230	117.461	93.872	17.209	6.380
Feber	135.387	116.183	88.735	17.904	9.544
März	148.907	126.090	90.822	24.051	11.217
April	215.698	149.828	100.705	34.235	14.888
Mai	278.023	175.798	98.320	52.979	24.499
Juni	292.628	180.524	98.657	54.584	27.283
Juli	409.575	239.144	132.686	75.741	30.717
August	519.743	293.150	158.135	94.376	40.639
September	291.135	193.692	114.542	57.326	21.824
Oktober	211.959	166.488	116.551	36.477	13.460
November	179.009	148.631	108.468	29.250	10.913
Dezember	120.361	103.265	83.541	14.399	5.325
2013	2.853.243	1.965.847	1.327.887	484.067	153.893
Jänner	132.179	112.348	90.330	15.738	6.280
Feber	131.305	111.626	89.192	15.864	6.570
März	164.265	138.633	107.905	23.184	7.544
April	185.187	131.832	93.334	29.494	9.004
Mai	297.188	186.222	115.401	53.082	17.739
Juni	276.693	178.777	104.673	53.683	20.421
Juli	408.674	232.044	132.405	71.994	27.645
August	488.499	278.778	157.620	87.824	33.334
September	264.879	181.159	112.639	55.198	13.322
Oktober	203.858	161.392	119.354	35.977	6.061
November	179.421	148.686	116.542	28.138	4.006
Dezember	121.095	104.350	88.492	13.891	1.967
2014	2.912.637	1.994.920	1.371.298	477.035	146.587
Jänner	133.981	116.724	99.789	15.238	1.697
Feber	142.631	122.317	102.027	16.104	4.186
März	147.200	124.558	99.147	20.121	5.290
April	212.756	152.661	112.097	33.646	6.918
Mai	285.056	189.842	114.547	57.322	17.973
Juni	319.646	198.744	111.100	64.492	23.152
Juli	403.168	229.742	130.529	72.857	26.356
August	494.104	281.070	162.160	84.973	33.937
September	260.716	174.988	111.833	47.792	15.363
Oktober	206.019	154.383	118.115	29.902	6.366
November	171.477	137.364	112.306	21.601	3.457
Dezember	135.883	112.527	97.648	12.987	1.892

Privatquartier nicht auf Bauernhof	Privatquartier auf Bauernhof	Camping- platz	Kurheim der Sozialvers.- träger	Private und öffentliche Kurheime	Jugend- herberge	Ferien- wohnung, Ferienhaus	Sonstige Unterkunft
117.111	73.680	296.637	135.498	76.037	16.574	191.685	21.179
1.049	255	59	10.400	5.095	143	1.609	159
1.292	240	75	10.971	4.854	75	1.624	73
1.357	425	644	11.738	5.793	521	2.194	145
5.303	4.548	25.333	11.308	7.006	1.454	10.430	488
11.437	9.606	39.235	11.654	7.412	2.521	18.747	1.613
12.901	9.450	41.998	11.290	7.148	2.876	23.238	3.203
26.236	12.234	60.580	11.634	7.435	3.300	42.318	6.694
36.546	20.376	86.378	11.723	7.459	2.569	55.022	6.520
12.863	10.381	31.137	11.337	7.149	1.967	21.390	1.219
3.757	3.334	10.471	11.730	7.158	733	7.750	538
3.238	2.560	651	11.286	6.429	411	5.333	470
1.132	271	76	10.427	3.099	4	2.030	57
112.305	66.874	283.927	133.051	79.428	10.858	182.854	18.099
1.252	265	39	10.409	5.904	0	1.905	57
1.200	283	48	10.281	5.959	0	1.802	106
1.861	548	449	11.680	6.777	782	3.432	103
4.242	3.119	19.076	11.575	6.867	957	6.436	1.083
11.911	9.337	47.076	11.682	7.080	1.327	20.773	1.780
12.118	7.679	33.529	11.390	6.872	2.530	20.775	3.023
25.400	13.106	69.953	11.632	7.519	1.280	43.091	4.649
32.066	17.850	80.018	11.842	7.717	1.763	52.873	5.592
11.359	9.027	24.027	11.461	7.232	1.545	18.141	928
4.158	2.909	9.375	11.838	6.504	320	6.618	744
4.655	2.545	337	11.169	6.581	245	5.195	8
2.083	206	0	8.092	4.416	109	1.813	26
108.145	64.756	278.022	128.803	122.997	17.729	182.526	14.739
1.039	107	0	8.958	5.604	176	1.373	0
1.448	320	0	10.456	5.488	891	1.711	0
1.353	457	811	11.622	6.201	439	1.699	60
4.990	3.637	22.277	11.296	6.863	1.222	9.283	527
10.964	8.087	35.651	11.503	6.881	2.259	17.513	2.356
13.971	9.703	47.711	11.265	6.741	3.522	25.001	2.988
24.646	12.813	60.888	11.567	15.334	2.898	41.939	3.341
30.125	16.615	79.999	11.542	15.492	3.266	52.354	3.641
10.193	7.805	21.300	11.273	14.819	1.969	17.500	869
4.566	2.750	8.902	11.822	15.042	724	7.349	481
3.274	2.267	283	10.708	12.618	303	4.353	307
1.576	195	200	6.791	11.914	60	2.451	169

Übernachtungen nach ausgewählten Herkunftsländern

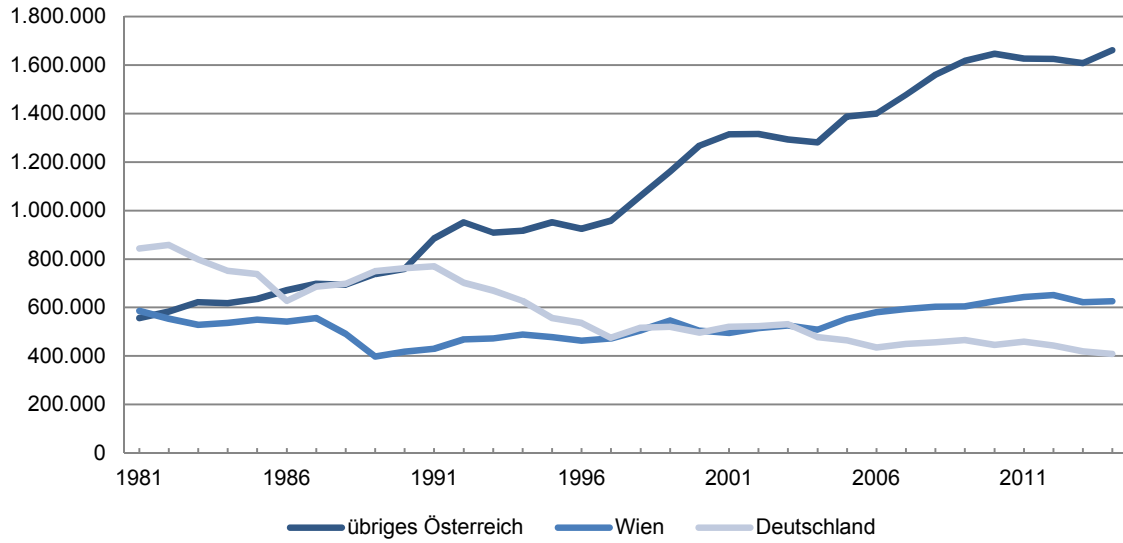

Übernachtungen 2014 nach ausgewählten Herkunftsländern

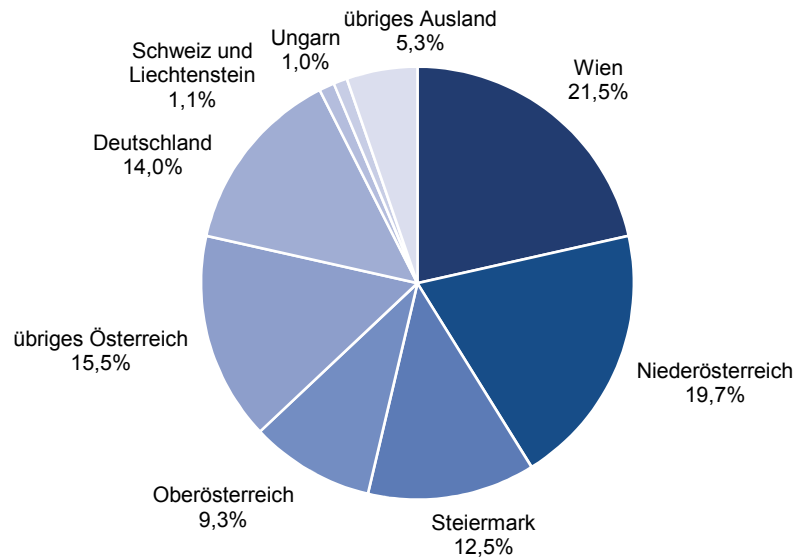

Übernachtungen nach ausgewählten Herkunftsländern

Jahr	insgesamt	übriges Österreich	Wien	Deutschland	Schweiz und Liechtenstein	Ungarn	übriges Ausland
1981	2.085.256	556.940	585.725	843.967	32.231	6.119	60.274
1982	2.093.974	582.970	554.379	857.565	33.871	7.042	58.147
1983	2.045.664	621.606	528.918	798.400	36.901	6.027	53.812
1984	2.005.179	617.425	536.426	751.737	33.848	6.651	59.092
1985	2.029.850	634.903	549.493	737.924	36.462	8.024	63.044
1986	1.932.839	671.466	541.926	627.173	30.453	8.327	53.494
1987	2.058.038	698.304	556.025	685.608	35.829	9.558	72.714
1988	2.027.834	694.113	490.627	698.087	42.372	22.628	80.007
1989	2.057.615	738.314	397.965	749.867	43.743	22.116	105.610
1990	2.112.475	758.999	417.244	761.618	50.179	17.733	106.702
1991	2.240.132	884.706	430.393	770.135	49.499	16.708	88.691
1992	2.269.210	952.021	468.529	702.633	41.585	15.410	89.032
1993	2.177.377	908.417	473.111	669.704	38.548	11.079	76.518
1994	2.154.462	916.865	488.507	627.473	35.077	9.401	77.139
1995	2.094.896	950.949	477.326	556.067	34.100	8.796	67.658
1996	2.026.584	925.382	462.540	536.467	32.143	7.133	62.919
1997	2.011.677	958.741	473.054	475.421	31.925	10.880	61.656
1998	2.205.129	1.060.541	505.824	515.912	32.555	14.600	75.697
1999	2.346.492	1.161.431	547.474	520.011	30.314	12.430	74.832
2000	2.373.208	1.268.091	504.055	496.898	29.506	9.253	65.405
2001	2.440.386	1.314.486	495.414	520.176	32.340	8.688	69.282
2002	2.478.221	1.315.214	515.706	523.244	29.775	9.722	84.560
2003	2.474.357	1.292.808	525.586	530.527	31.500	13.211	80.725
2004	2.392.419	1.281.463	508.343	477.399	29.153	12.216	83.845
2005	2.543.269	1.387.899	554.055	463.867	30.443	14.952	92.053
2006	2.576.922	1.400.036	580.721	434.668	28.608	18.646	114.243
2007	2.699.785	1.477.000	594.230	449.600	31.604	31.778	115.573
2008	2.812.852	1.560.302	602.589	456.217	31.363	32.495	129.886
2009	2.866.984	1.617.434	604.514	465.591	33.982	22.358	123.105
2010	2.911.034	1.647.157	626.502	445.969	32.021	25.696	133.689
2011	2.933.357	1.626.288	643.409	459.534	33.486	28.833	141.807
2012	2.938.655	1.625.624	651.137	443.532	33.219	26.534	158.609
2013	2.853.243	1.607.567	622.217	418.991	31.157	26.891	146.420
2014	2.912.637	1.660.869	626.028	408.381	33.273	29.913	154.173

Tourismus im Burgenland

Jahr 2014

Übernachtungen absolut

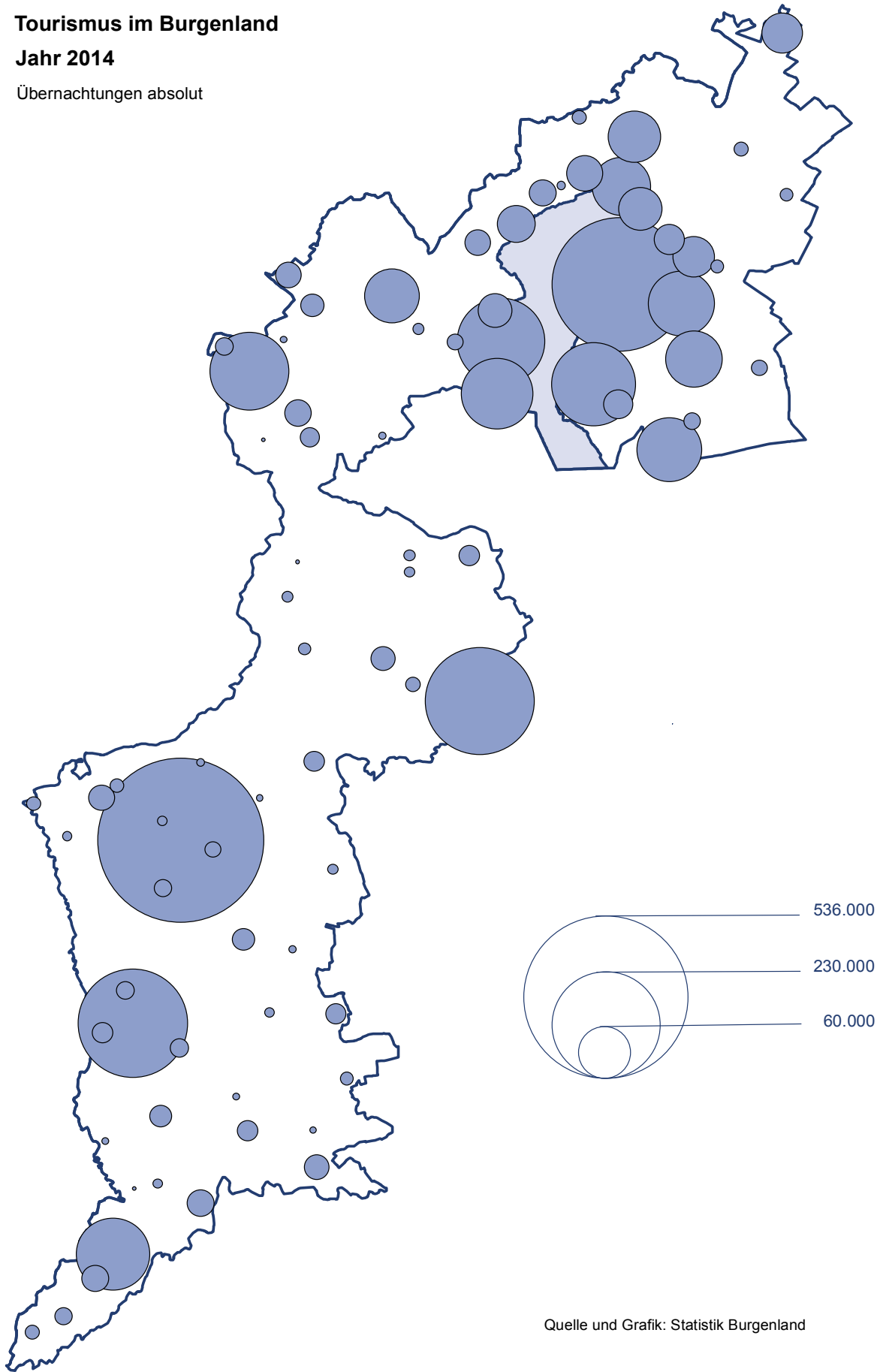

Quelle und Grafik: Statistik Burgenland

Jahr 2014 im Vergleich zum Vorjahr

Unterkunftsart Herkunftsland	Ankünfte			Übernachtungen		
	2013	2014	%	2013	2014	%
Burgenland	918.098	960.686	4,6	2.853.243	2.912.637	2,1
Inländer	743.678	780.432	4,9	2.229.784	2.286.897	2,6
Ausländer	174.420	180.254	3,3	623.459	625.740	0,4

Unterkunftsart

Gewerbl. Beherbergungsbetrieb	704.720	740.765	5,1	1.965.847	1.994.920	1,5
5/4-Stern	465.605	488.478	4,9	1.327.887	1.371.298	3,3
3-Stern	187.216	194.885	4,1	484.067	477.035	-1,5
2/1-Stern	51.899	57.402	10,6	153.893	146.587	-4,7
Privatquartier nicht auf Bauernhof	35.253	36.428	3,3	112.305	108.145	-3,7
Privatquartier auf Bauernhof	20.747	20.363	-1,9	66.874	64.756	-3,2
Campingplatz	95.555	92.545	-3,2	283.927	278.022	-2,1
Kurheim der Sozialvers.träger	5.209	5.022	-3,6	133.051	128.803	-3,2
Private und öffentliche Kurheime	5.673	10.125	78,5	79.428	122.997	54,9
Jugendherberge	3.990	7.436	86,4	10.858	17.729	63,3
Ferienwohnung, Ferienhaus	39.781	42.043	5,7	182.854	182.526	-0,2
Sonstige Unterkunft	7.170	5.959	-16,9	18.099	14.739	-18,6

ausgewählte Herkunftsländer

Bundesländer ohne Wien	541.312	573.016	5,9	1.607.567	1.660.869	3,3
Wien	202.366	207.416	2,5	622.217	626.028	0,6
Deutschland	94.239	95.293	1,1	418.991	408.381	-2,5
Schweiz und Liechtenstein	7.738	8.421	8,8	31.157	33.273	6,8
Ungarn	12.870	14.010	8,9	26.891	29.913	11,2
Tschechische Republik	9.428	9.392	-0,4	22.708	23.059	1,5
Slowakei	8.762	8.253	-5,8	19.673	18.467	-6,1
Italien	4.474	4.353	-2,7	9.685	10.576	9,2
Rumänien	5.158	5.362	4,0	9.572	9.562	-0,1
Polen	3.526	4.524	28,3	8.422	9.526	13,1
Niederlande	2.569	2.632	2,5	7.853	7.951	1,2
Slowenien	1.705	2.344	37,5	4.332	5.847	35,0
Russland	1.988	1.750	-12,0	6.029	5.831	-3,3
Vereinigtes Königreich	1.455	1.642	12,9	3.973	5.318	33,9
USA	1.118	1.387	24,1	3.900	5.311	36,2
Kroatien	1.758	2.259	28,5	4.494	5.184	15,4
Ukraine	1.783	1.594	-10,6	3.274	4.026	23,0
Frankreich (einschl. Monaco)	1.523	1.671	9,7	3.711	3.786	2,0
ehem. Jugoslawien (ohne HR und SI)	1.199	1.344	12,1	2.220	3.362	51,4
Belgien	1.028	908	-11,7	3.270	2.635	-19,4
Arabische Länder in Asien	591	541	-8,5	2.673	2.091	-21,8
Bulgarien	674	698	3,6	2.145	1.946	-9,3
Schweden	776	705	-9,1	2.033	1.661	-18,3
Spanien	481	524	8,9	1.256	1.373	9,3
Dänemark	496	476	-4,0	1.634	1.305	-20,1
Übriges Ausland	9.081	10.171	12,0	23.563	25.356	7,6

Ankünfte nach Unterkunftsarten

Jahr 2014

Unterkunftsart	Inländer		Ausländer		insgesamt		
	2013	2014	2013	2014	2013	2014	%
Burgenland	743.678	780.432	174.420	180.254	918.098	960.686	4,6
Gewerbl. Beherbergungsbetrieb	582.593	613.164	122.127	127.601	704.720	740.765	5,1
5/4-Stern	392.925	413.580	72.680	74.898	465.605	488.478	4,9
3-Stern	147.834	152.948	39.382	41.937	187.216	194.885	4,1
2/1-Stern	41.834	46.636	10.065	10.766	51.899	57.402	10,6
Privatquartier nicht auf Bauernhof	27.250	28.072	8.003	8.356	35.253	36.428	3,3
Privatquartier auf Bauernhof	15.734	15.666	5.013	4.697	20.747	20.363	-1,9
Campingplatz	71.117	69.480	24.438	23.065	95.555	92.545	-3,2
Kurheim der Sozialvers.träger	5.206	5.021	3	1	5.209	5.022	-3,6
Private und öffentliche Kurheime	5.484	9.896	189	229	5.673	10.125	78,5
Jugendherberge	2.915	4.876	1.075	2.560	3.990	7.436	86,4
Ferienwohnung, Ferienhaus	27.603	29.692	12.178	12.351	39.781	42.043	5,7
Sonstige Unterkunft	5.776	4.565	1.394	1.394	7.170	5.959	-16,9

Übernachtungen im Jahr nach Unterkunftsarten

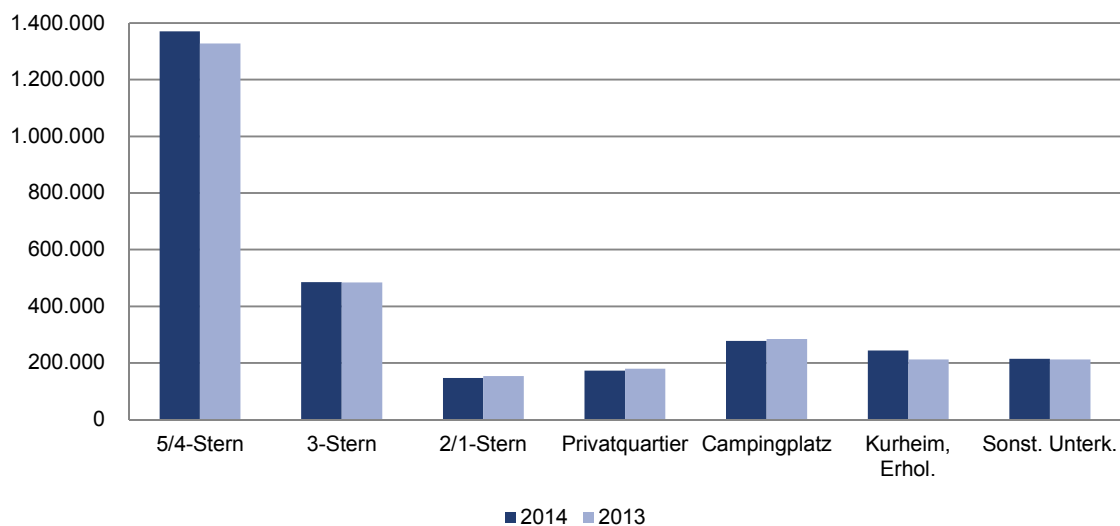

Übernachtungen nach Unterkunftsarten

Jahr 2014

Unterkunftsart	Inländer		Ausländer		insgesamt		
	2013	2014	2013	2014	2013	2014	%
Burgenland	2.229.784	2.286.897	623.459	625.740	2.853.243	2.912.637	2,1
Gewerbl. Beherbergungsbetrieb	1.577.183	1.597.546	388.664	397.374	1.965.847	1.994.920	1,5
5/4-Stern	1.090.483	1.124.108	237.404	247.190	1.327.887	1.371.298	3,3
3-Stern	369.108	360.964	114.959	116.071	484.067	477.035	-1,5
2/1-Stern	117.592	112.474	36.301	34.113	153.893	146.587	-4,7
Privatquartier nicht auf Bauernhof	76.054	72.298	36.251	35.847	112.305	108.145	-3,7
Privatquartier auf Bauernhof	42.482	42.293	24.392	22.463	66.874	64.756	-3,2
Campingplatz	204.515	201.056	79.412	76.966	283.927	278.022	-2,1
Kurheim der Sozialvers.träger	132.967	128.738	84	65	133.051	128.803	-3,2
Private und öffentliche Kurheime	78.317	121.728	1.111	1.269	79.428	122.997	54,9
Jugendherberge	8.866	13.062	1.992	4.667	10.858	17.729	63,3
Ferienwohnung, Ferienhaus	94.521	98.157	88.333	84.369	182.854	182.526	-0,2
Sonstige Unterkunft	14.879	12.019	3.220	2.720	18.099	14.739	-18,6

Übernachtungen nach Monaten

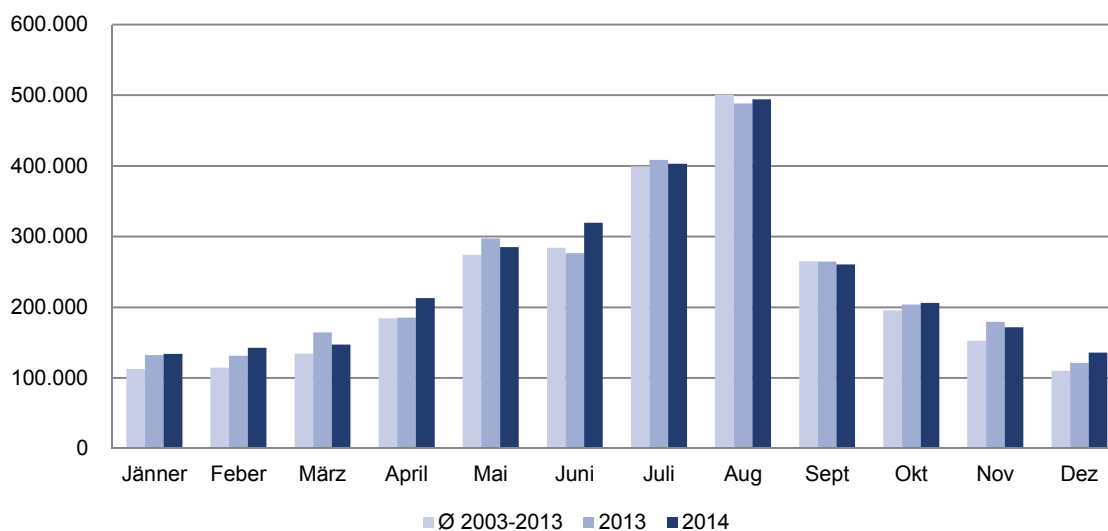

Tourismus im Burgenland Sommer 2014

Übernachtungen absolut

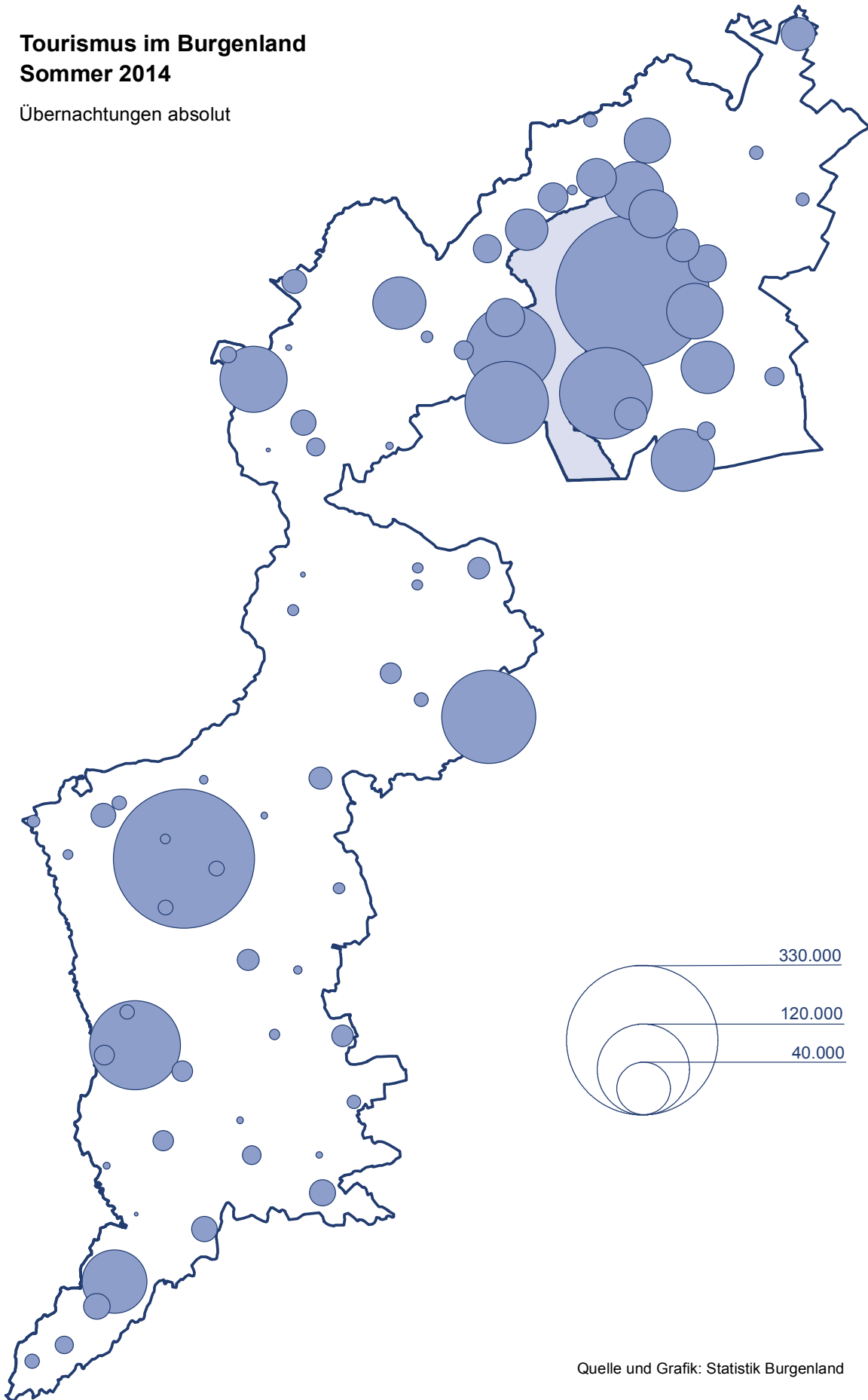

Quelle und Grafik: Statistik Burgenland

Sommer 2014 im Vergleich zum Vorjahr

Mai - Oktober

Unterkunftsart Herkunftsland	Ankünfte			Übernachtungen		
	2013	2014	%	2013	2014	%
Burgenland	611.725	637.105	4,1	1.939.791	1.968.709	1,5
Inländer	478.285	501.656	4,9	1.428.336	1.464.603	2,5
Ausländer	133.440	135.449	1,5	511.455	504.106	-1,4

Unterkunftsart

Gewerbl. Beherbergungsbetrieb	427.728	450.614	5,4	1.218.372	1.228.769	0,9
5/4-Stern	248.864	258.734	4,0	742.092	748.284	0,8
3-Stern	136.266	144.027	5,7	357.758	357.338	-0,1
2/1-Stern	42.598	47.853	12,3	118.522	123.147	3,9
Privatquartier nicht auf Bauernhof	30.313	30.673	1,2	97.012	94.465	-2,6
Privatquartier auf Bauernhof	17.624	17.212	-2,3	59.908	57.773	-3,6
Campingplatz	87.713	83.499	-4,8	263.978	254.451	-3,6
Kurheim der Sozialvers.träger	2.692	2.747	2,0	69.845	68.972	-1,2
Private und öffentliche Kurheime	2.999	6.129	104,4	42.924	74.309	73,1
Jugendherberge	3.246	6.056	86,6	8.765	14.638	67,0
Ferienwohnung, Ferienhaus	32.824	34.702	5,7	162.271	161.656	-0,4
Sonstige Unterkunft	6.586	5.473	-16,9	16.716	13.676	-18,2

ausgewählte Herkunftsländer

Bundesländer ohne Wien	351.019	370.346	5,5	1.041.079	1.074.504	3,2
Wien	127.266	131.310	3,2	387.257	390.099	0,7
Deutschland	75.576	74.636	-1,2	358.110	340.823	-4,8
Schweiz und Liechtenstein	6.444	7.083	9,9	27.107	29.254	7,9
Ungarn	9.606	10.476	9,1	19.704	22.297	13,2
Tschechische Republik	7.647	7.631	-0,2	19.282	19.408	0,7
Slowakei	6.794	6.143	-9,6	15.042	13.543	-10,0
Italien	3.004	2.859	-4,8	6.349	7.294	14,9
Rumänien	2.735	2.831	3,5	5.492	5.541	0,9
Polen	2.533	3.364	32,8	6.307	7.253	15,0
Niederlande	2.043	2.215	8,4	6.718	6.900	2,7
Slowenien	989	1.279	29,3	2.507	3.259	30,0
Russland	1.105	1.156	4,6	3.500	4.061	16,0
Vereinigtes Königreich	1.030	1.095	6,3	2.640	3.133	18,7
USA	890	1.082	21,6	3.404	4.509	32,5
Kroatien	870	1.277	46,8	2.389	2.957	23,8
Ukraine	856	747	-12,7	1.997	2.811	40,8
Frankreich (einschl. Monaco)	1.225	1.269	3,6	3.056	2.997	-1,9
ehem. Jugoslawien (ohne HR und SI)	659	608	-7,7	1.288	2.044	58,7
Belgien	848	714	-15,8	2.811	2.223	-20,9
Arabische Länder in Asien	446	426	-4,5	2.010	1.420	-29,4
Bulgarien	363	329	-9,4	1.157	1.104	-4,6
Schweden	627	574	-8,5	1.609	1.302	-19,1
Spanien	343	393	14,6	865	992	14,7
Dänemark	424	398	-6,1	1.434	1.065	-25,7
Übriges Ausland	6.383	6.864	7,5	16.677	17.916	7,4

Ankünfte nach Unterkunftsarten

Sommer 2014

Unterkunftsart	Inländer		Ausländer		insgesamt		
	2013	2014	2013	2014	2013	2014	%
Burgenland	478.285	501.656	133.440	135.449	611.725	637.105	4,1
Gewerbl. Beherbergungsbetrieb	342.392	362.346	85.336	88.268	427.728	450.614	5,4
5/4-Stern	201.737	211.305	47.127	47.429	248.864	258.734	4,0
3-Stern	106.450	112.319	29.816	31.708	136.266	144.027	5,7
2/1-Stern	34.205	38.722	8.393	9.131	42.598	47.853	12,3
Privatquartier nicht auf Bauernhof	23.173	23.555	7.140	7.118	30.313	30.673	1,2
Privatquartier auf Bauernhof	13.165	13.167	4.459	4.045	17.624	17.212	-2,3
Campingplatz	64.311	61.883	23.402	21.616	87.713	83.499	-4,8
Kurheim der Sozialvers.träger	2.692	2.746	0	1	2.692	2.747	2,0
Private und öffentliche Kurheime	2.876	5.956	123	173	2.999	6.129	104,4
Jugendherberge	2.361	3.997	885	2.059	3.246	6.056	86,6
Ferienwohnung, Ferienhaus	21.897	23.888	10.927	10.814	32.824	34.702	5,7
Sonstige Unterkunft	5.418	4.118	1.168	1.355	6.586	5.473	-16,9

Übernachtungen im Sommer nach Unterkunftsarten

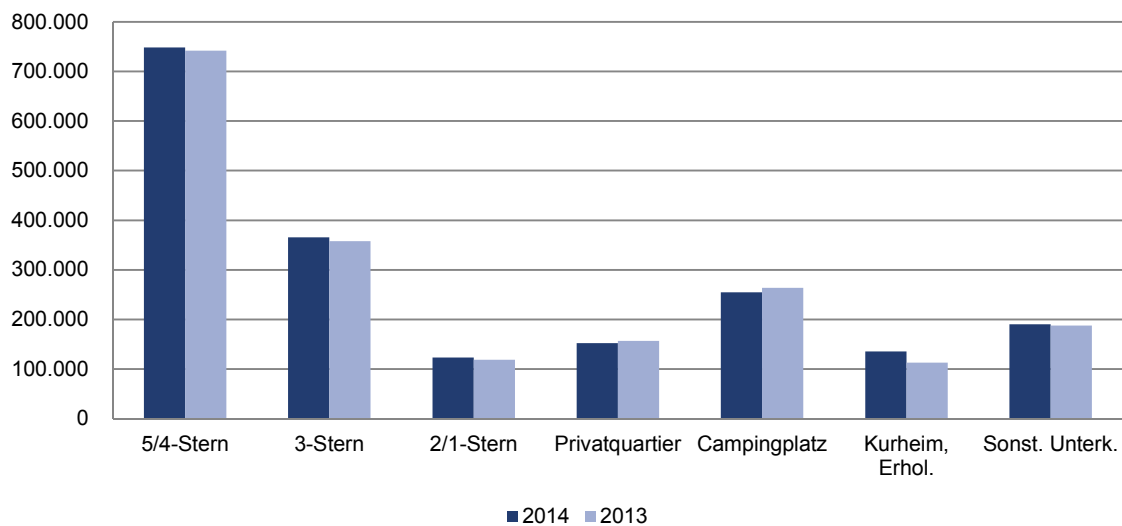

Übernachtungen nach Unterkunftsarten

Sommer 2014

Unterkunftsart	Inländer		Ausländer		insgesamt		
	2013	2014	2013	2014	2013	2014	%
Burgenland	1.428.336	1.464.603	511.455	504.106	1.939.791	1.968.709	1,5
Gewerbl. Beherbergungsbetrieb	925.711	933.445	292.661	295.324	1.218.372	1.228.769	0,9
5/4-Stern	575.120	577.137	166.972	171.147	742.092	748.284	0,8
3-Stern	263.357	262.845	94.401	94.493	357.758	357.338	-0,1
2/1-Stern	87.234	93.463	31.288	29.684	118.522	123.147	3,9
Privatquartier nicht auf Bauernhof	63.813	62.201	33.199	32.264	97.012	94.465	-2,6
Privatquartier auf Bauernhof	37.377	37.335	22.531	20.438	59.908	57.773	-3,6
Campingplatz	187.425	182.458	76.553	71.993	263.978	254.451	-3,6
Kurheim der Sozialvers.träger	69.834	68.930	11	42	69.845	68.972	-1,2
Private und öffentliche Kurheime	42.069	73.458	855	851	42.924	74.309	73,1
Jugendherberge	7.338	11.106	1.427	3.532	8.765	14.638	67,0
Ferienwohnung, Ferienhaus	80.671	84.650	81.600	77.006	162.271	161.656	-0,4
Sonstige Unterkunft	14.098	11.020	2.618	2.656	16.716	13.676	-18,2

Übernachtungen nach Monaten

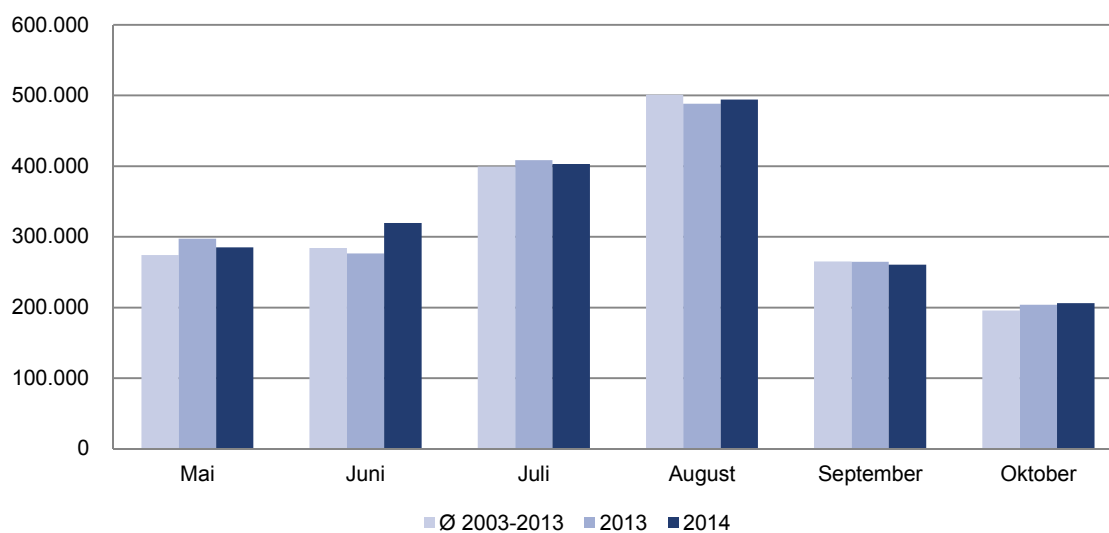

Übernachtungen nach Saison

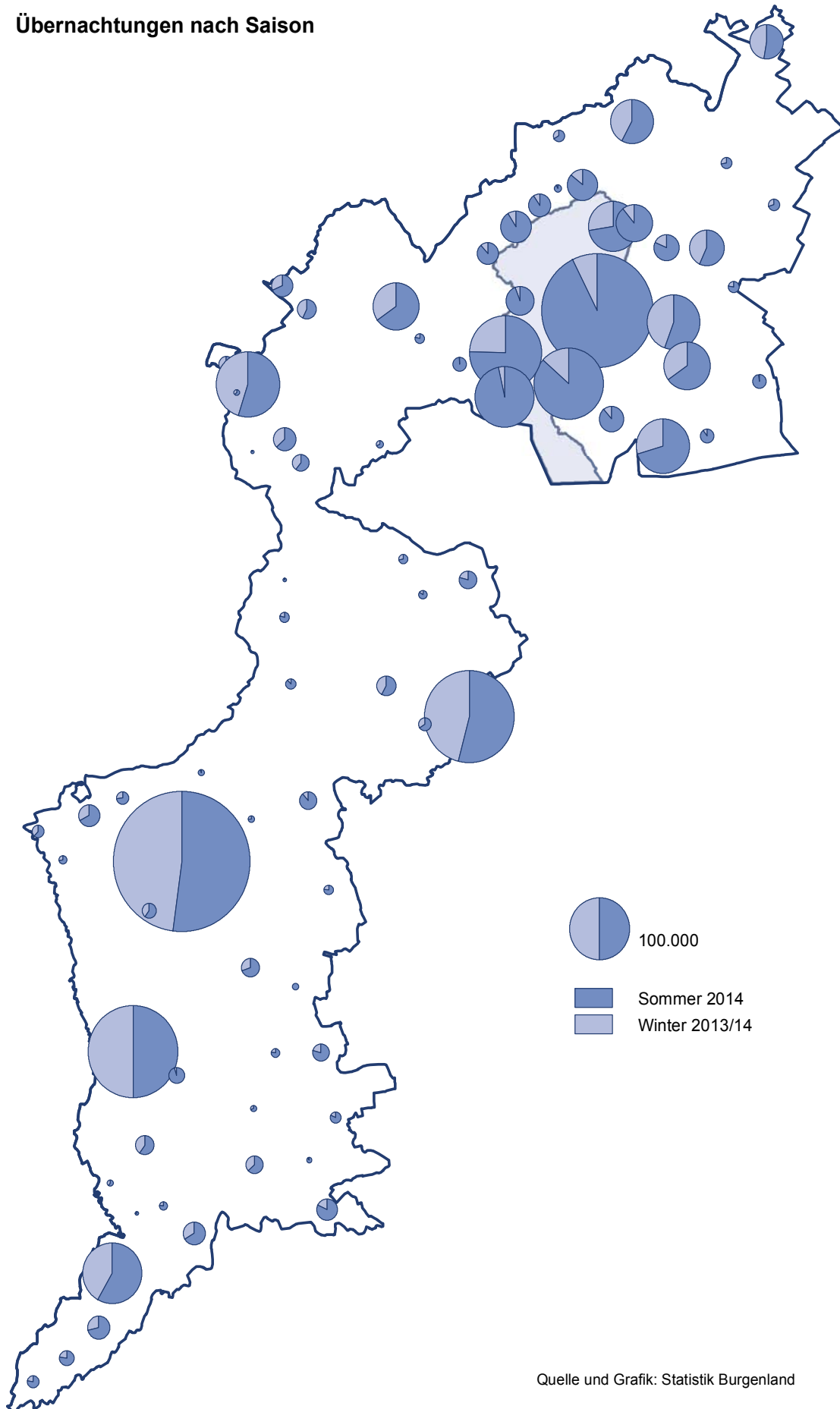

Quelle und Grafik: Statistik Burgenland

Regionen

Ankünfte

Übernachtungen

Unterkunftsarten

Herkunftsländer

Ankünfte nach Regionen

Jahr	Burgenland	Neusiedler See	Rosalia	Mittelburgenland	Oberwart	Güssing	Jennersdorf
1981	370.208	270.514	46.192	7.431	31.097	7.062	7.912
1982	381.869	287.224	43.937	7.260	28.999	6.886	7.563
1983	386.292	289.090	43.496	7.412	30.473	7.838	7.983
1984	393.023	292.854	44.261	7.538	32.633	7.487	8.250
1985	389.145	290.030	43.319	7.512	32.379	7.542	8.363
1986	362.467	262.548	44.312	10.080	30.417	6.381	8.729
1987	390.187	301.139	29.569	10.097	31.709	7.660	10.013
1988	407.417	322.415	24.040	9.706	33.344	7.478	10.434
1989	417.612	325.237	23.629	9.817	37.025	8.483	13.421
1990	433.825	338.134	25.525	9.393	34.573	9.645	16.555
1991	453.273	350.318	27.839	10.456	36.592	9.207	18.861
1992	443.025	336.435	31.045	9.739	35.760	8.236	21.810
1993	422.470	308.185	29.802	13.222	40.078	8.297	22.886
1994	431.833	306.683	28.941	15.392	47.039	9.237	24.541
1995	424.197	289.647	27.554	16.348	57.335	8.634	24.679
1996	434.197	291.398	26.275	16.011	65.956	8.869	25.688
1997	444.510	275.558	26.310	26.074	70.326	15.177	31.065
1998	511.272	314.018	26.814	32.234	78.227	23.999	35.980
1999	562.844	327.702	26.637	38.025	88.882	32.943	48.655
2000	596.107	348.153	11.295	49.929	95.937	36.006	54.787
2001	620.592	357.173	11.728	57.009	97.907	39.403	57.372
2002	644.743	362.606	16.764	65.126	101.007	42.823	56.417
2003	675.047	369.886	17.502	75.571	116.847	34.621	60.620
2004	681.208	360.578	19.107	89.039	111.611	35.564	65.309
2005	755.294	374.629	22.031	107.445	104.832	73.936	72.421
2006	778.411	369.109	21.226	113.342	117.927	83.611	73.196
2007	844.689	395.833	25.013	122.141	126.697	107.666	67.339
2008	877.212	413.350	24.274	123.052	124.868	120.703	70.965
2009	888.315	431.261	25.345	117.867	120.476	114.229	79.137
2010	933.573	461.829	33.684	120.188	122.049	120.472	75.351
2011	926.597	469.874	33.707	118.947	122.271	117.910	63.888
2012	938.221	480.673	34.514	98.601	135.345	122.849	66.239
2013	918.098	471.236	33.384	108.268	131.887	115.566	57.757
2014	960.686	484.523	38.264	113.069	139.216	120.183	65.431

Übernachtungen nach Regionen

Jahr	Burgenland	Neusiedler See	Rosalia	Mittelburgenland	Oberwart	Güssing	Jennersdorf
1981	2.085.256	1.438.353	156.847	35.220	398.175	20.636	36.025
1982	2.093.974	1.474.745	151.652	29.768	380.925	22.050	34.834
1983	2.045.664	1.440.338	150.786	28.195	372.860	24.138	29.347
1984	2.005.179	1.373.630	153.683	26.811	394.820	26.002	30.233
1985	2.029.850	1.370.664	171.454	28.225	404.713	24.258	30.536
1986	1.932.839	1.241.606	194.898	33.396	407.793	20.920	34.226
1987	2.058.038	1.365.325	180.246	34.773	421.853	22.396	33.445
1988	2.027.834	1.424.001	105.964	30.788	407.760	21.981	37.340
1989	2.057.615	1.440.958	102.340	25.774	414.085	28.434	46.024
1990	2.112.475	1.479.822	104.157	30.016	411.735	29.225	57.520
1991	2.240.132	1.568.845	111.471	23.901	427.429	33.695	74.791
1992	2.269.210	1.536.650	142.508	28.462	427.915	36.649	97.026
1993	2.177.377	1.431.915	154.028	33.484	447.300	27.729	82.921
1994	2.154.462	1.370.845	157.891	41.844	458.814	31.146	93.922
1995	2.094.896	1.295.307	153.407	42.129	480.440	29.525	94.088
1996	2.026.584	1.250.623	131.600	39.189	486.874	28.764	89.534
1997	2.011.677	1.194.908	134.399	60.274	482.498	39.280	100.318
1998	2.205.129	1.304.388	144.147	74.195	504.040	64.272	114.087
1999	2.346.492	1.343.803	149.159	89.414	527.610	89.140	147.366
2000	2.373.208	1.379.415	75.905	121.119	538.501	96.221	162.047
2001	2.440.386	1.407.792	80.172	135.692	539.257	109.130	168.343
2002	2.478.221	1.413.644	88.237	154.703	543.848	110.782	167.007
2003	2.474.357	1.381.385	87.773	171.123	567.305	91.721	175.050
2004	2.392.419	1.279.140	87.972	200.694	554.569	87.296	182.748
2005	2.543.269	1.283.696	108.397	256.724	536.254	170.152	188.046
2006	2.576.922	1.224.425	109.226	275.187	580.179	201.370	186.535
2007	2.699.785	1.273.560	119.779	294.931	601.834	244.816	164.865
2008	2.812.852	1.308.338	122.269	320.974	604.461	282.455	174.355
2009	2.866.984	1.369.395	126.470	288.774	607.389	282.844	192.112
2010	2.911.034	1.390.442	152.920	285.317	603.311	298.331	180.713
2011	2.933.357	1.439.403	148.829	289.090	611.441	291.215	153.379
2012	2.938.655	1.456.027	150.254	241.657	632.190	302.342	156.185
2013	2.853.243	1.430.001	152.734	263.691	591.058	281.200	134.559
2014	2.912.637	1.430.328	175.248	273.397	596.465	289.816	147.383

Ankünfte nach Unterkunftsarten und Regionen

Jahr

Region Unterkunftsart	Inländer		Ausländer		insgesamt		
	2013	2014	2013	2014	2013	2014	%
Neusiedler See	340.006	352.272	131.230	132.251	471.236	484.523	2,8
Gewerbl. Beherbergungsbetrieb	207.950	220.873	83.165	85.427	291.115	306.300	5,2
5/4-Stern	109.506	114.648	49.572	49.197	159.078	163.845	3,0
3-Stern	73.594	79.224	26.848	28.890	100.442	108.114	7,6
2/1-Stern	24.850	27.001	6.745	7.340	31.595	34.341	8,7
Privatquartier nicht auf Bauernhof	21.816	22.692	7.161	7.554	28.977	30.246	4,4
Privatquartier auf Bauernhof	12.386	12.800	4.367	4.203	16.753	17.003	1,5
Campingplatz	66.289	65.017	23.521	22.116	89.810	87.133	-3,0
Kurheim der Sozialvers.träger	931	913	0	1	931	914	-1,8
Private und öffentliche Kurheime	5.100	4.967	188	217	5.288	5.184	-2,0
Jugendherberge	2.862	3.166	1.053	884	3.915	4.050	3,4
Ferienwohnung, Ferienhaus	18.299	17.560	10.596	10.484	28.895	28.044	-2,9
Sonstige Unterkunft	4.373	4.284	1.179	1.365	5.552	5.649	1,7
Rosalia	29.208	33.418	4.176	4.846	33.384	38.264	14,6
Gewerbl. Beherbergungsbetrieb	28.199	27.471	3.977	4.651	32.176	32.122	-0,2
5/4-Stern	11.788	9.206	858	819	12.646	10.025	-20,7
3-Stern	15.521	14.986	2.689	3.115	18.210	18.101	-0,6
2/1-Stern	890	3.279	430	717	1.320	3.996	
Privatquartier nicht auf Bauernhof	285	316	52	44	337	360	6,8
Privatquartier auf Bauernhof							
Campingplatz	636	747	106	73	742	820	10,5
Kurheim der Sozialvers.träger							
Private und öffentliche Kurheime	0	4.512	0	12	0	4.524	
Jugendherberge							
Ferienwohnung, Ferienhaus	88	372	41	66	129	438	
Sonstige Unterkunft							
Mittelburgenland	100.144	103.233	8.124	9.836	108.268	113.069	4,4
Gewerbl. Beherbergungsbetrieb	91.847	93.478	7.011	8.512	98.858	101.990	3,2
5/4-Stern	70.447	72.402	5.487	6.910	75.934	79.312	4,4
3-Stern	17.062	16.370	1.227	1.353	18.289	17.723	-3,1
2/1-Stern	4.338	4.706	297	249	4.635	4.955	6,9
Privatquartier nicht auf Bauernhof	1.099	1.102	80	97	1.179	1.199	1,7
Privatquartier auf Bauernhof	2.377	1.998	437	379	2.814	2.377	-15,5
Campingplatz	1.451	1.145	353	426	1.804	1.571	-12,9
Kurheim der Sozialvers.träger							
Private und öffentliche Kurheime							
Jugendherberge							
Ferienwohnung, Ferienhaus	3.370	5.510	243	422	3.613	5.932	64,2
Sonstige Unterkunft							

Ankünfte nach Unterkunftsarten und Regionen

Jahr

Region Unterkunftsart	Inländer		Ausländer		insgesamt		
	2013	2014	2013	2014	2013	2014	%
Oberwart	117.043	122.899	14.844	16.317	131.887	139.216	5,6
Gewerbl. Beherbergungsbetrieb	105.827	111.183	13.446	13.678	119.273	124.861	4,7
5/4-Stern	84.641	89.407	8.226	8.622	92.867	98.029	5,6
3-Stern	13.308	14.406	3.693	3.627	17.001	18.033	6,1
2/1-Stern	7.878	7.370	1.527	1.429	9.405	8.799	-6,4
Privatquartier nicht auf Bauernhof	1.657	1.615	459	361	2.116	1.976	-6,6
Privatquartier auf Bauernhof	351	387	103	30	454	417	-8,1
Campingplatz	480	346	137	91	617	437	-29,2
Kurheim der Sozialvers.träger	4.275	4.108	3	0	4.278	4.108	-4,0
Private und öffentliche Kurheime	384	417	1	0	385	417	8,3
Jugendherberge	53	1.710	22	1.676	75	3.386	
Ferienwohnung, Ferienhaus	2.692	2.964	458	468	3.150	3.432	9,0
Sonstige Unterkunft	1.324	169	215	13	1.539	182	-88,2
Güssing	105.080	109.205	10.486	10.978	115.566	120.183	4,0
Gewerbl. Beherbergungsbetrieb	101.583	105.754	9.878	10.368	111.461	116.122	4,2
5/4-Stern	85.946	90.061	6.593	6.980	92.539	97.041	4,9
3-Stern	15.302	15.406	3.225	3.306	18.527	18.712	1,0
2/1-Stern	335	287	60	82	395	369	-6,6
Privatquartier nicht auf Bauernhof	671	709	70	129	741	838	13,1
Privatquartier auf Bauernhof	304	214	38	30	342	244	-28,7
Campingplatz	1.310	1.215	28	4	1.338	1.219	-8,9
Kurheim der Sozialvers.träger							
Private und öffentliche Kurheime							
Jugendherberge							
Ferienwohnung, Ferienhaus	1.212	1.313	472	447	1.684	1.760	4,5
Sonstige Unterkunft							
Jennersdorf	52.197	59.405	5.560	6.026	57.757	65.431	13,3
Gewerbl. Beherbergungsbetrieb	47.187	54.405	4.650	4.965	51.837	59.370	14,5
5/4-Stern	30.597	37.856	1.944	2.370	32.541	40.226	23,6
3-Stern	13.047	12.556	1.700	1.646	14.747	14.202	-3,7
2/1-Stern	3.543	3.993	1.006	949	4.549	4.942	8,6
Privatquartier nicht auf Bauernhof	1.722	1.638	181	171	1.903	1.809	-4,9
Privatquartier auf Bauernhof	316	267	68	55	384	322	-16,1
Campingplatz	951	1.010	293	355	1.244	1.365	9,7
Kurheim der Sozialvers.träger							
Private und öffentliche Kurheime							
Jugendherberge							
Ferienwohnung, Ferienhaus	1.942	1.973	368	464	2.310	2.437	5,5
Sonstige Unterkunft	79	112	0	16	79	128	62,0

Übernachtungen nach Unterkunftsarten und Regionen

Jahr

Region Unterkunftsart	Inländer		Ausländer		insgesamt		
	2013	2014	2013	2014	2013	2014	%
Neusiedler See	943.153	953.773	486.848	476.555	1.430.001	1.430.328	0,0
Gewerbl. Beherbergungsbetrieb	462.989	480.816	269.683	268.573	732.672	749.389	2,3
5/4-Stern	234.606	241.916	155.544	156.982	390.150	398.898	2,2
3-Stern	164.945	171.096	88.371	87.178	253.316	258.274	2,0
2/1-Stern	63.438	67.804	25.768	24.413	89.206	92.217	3,4
Privatquartier nicht auf Bauernhof	59.192	59.556	33.260	32.710	92.452	92.266	-0,2
Privatquartier auf Bauernhof	36.250	37.215	22.556	20.996	58.806	58.211	-1,0
Campingplatz	185.277	183.411	76.288	73.639	261.565	257.050	-1,7
Kurheim der Sozialvers.träger	37.510	37.275	40	42	37.550	37.317	-0,6
Private und öffentliche Kurheime	73.899	70.741	1.102	1.151	75.001	71.892	-4,1
Jugendherberge	8.795	9.266	1.898	1.746	10.693	11.012	3,0
Ferienwohnung, Ferienhaus	68.457	64.554	79.684	75.061	148.141	139.615	-5,8
Sonstige Unterkunft	10.784	10.939	2.337	2.637	13.121	13.576	3,5
Rosalia	143.109	163.384	9.625	11.864	152.734	175.248	14,7
Gewerbl. Beherbergungsbetrieb	140.330	112.931	8.643	10.683	148.973	123.614	-17,0
5/4-Stern	71.997	47.461	1.561	1.524	73.558	48.985	-33,4
3-Stern	66.651	56.629	5.824	7.029	72.475	63.658	-12,2
2/1-Stern	1.682	8.841	1.258	2.130	2.940	10.971	
Privatquartier nicht auf Bauernhof	840	960	169	227	1.009	1.187	17,6
Privatquartier auf Bauernhof							
Campingplatz	1.541	1.757	263	400	1.804	2.157	19,6
Kurheim der Sozialvers.träger							
Private und öffentliche Kurheime	0	46.929	0	118	0	47.047	
Jugendherberge							
Ferienwohnung, Ferienhaus	398	807	550	436	948	1.243	31,1
Sonstige Unterkunft							
Mittelburgenland	237.702	244.195	25.989	29.202	263.691	273.397	3,7
Gewerbl. Beherbergungsbetrieb	216.675	219.470	21.745	24.522	238.420	243.992	2,3
5/4-Stern	173.944	177.874	17.216	20.465	191.160	198.339	3,8
3-Stern	35.405	33.528	3.374	3.487	38.779	37.015	-4,5
2/1-Stern	7.326	8.068	1.155	570	8.481	8.638	1,9
Privatquartier nicht auf Bauernhof	2.339	2.174	490	428	2.829	2.602	-8,0
Privatquartier auf Bauernhof	4.079	3.322	1.190	1.083	5.269	4.405	-16,4
Campingplatz	5.943	4.151	1.313	1.449	7.256	5.600	-22,8
Kurheim der Sozialvers.träger							
Private und öffentliche Kurheime							
Jugendherberge							
Ferienwohnung, Ferienhaus	8.666	15.078	1.251	1.720	9.917	16.798	69,4
Sonstige Unterkunft							

Übernachtungen nach Unterkunftsarten und Regionen

Jahr

Region Unterkunftsart	Inländer		Ausländer		insgesamt		
	2013	2014	2013	2014	2013	2014	%
Oberwart	539.978	541.275	51.080	55.190	591.058	596.465	0,9
Gewerbl. Beherbergungsbetrieb	420.303	428.212	45.999	48.559	466.302	476.771	2,2
5/4-Stern	338.456	363.860	34.900	37.007	373.356	400.867	7,4
3-Stern	48.520	48.273	7.172	7.585	55.692	55.858	0,3
2/1-Stern	33.327	16.079	3.927	3.967	37.254	20.046	-46,2
Privatquartier nicht auf Bauernhof	7.535	3.811	1.278	1.179	8.813	4.990	-43,4
Privatquartier auf Bauernhof	586	612	258	57	844	669	-20,7
Campingplatz	1.736	1.887	381	252	2.117	2.139	1,0
Kurheim der Sozialvers.träger	95.457	91.463	44	23	95.501	91.486	-4,2
Private und öffentliche Kurheime	4.418	4.058	9	0	4.427	4.058	-8,3
Jugendherberge	71	3.796	94	2.921	165	6.717	
Ferienwohnung, Ferienhaus	6.102	6.658	2.134	2.148	8.236	8.806	6,9
Sonstige Unterkunft	3.770	778	883	51	4.653	829	-82,2
Güssing	248.528	254.841	32.672	34.975	281.200	289.816	3,1
Gewerbl. Beherbergungsbetrieb	235.794	242.737	29.433	31.605	265.227	274.342	3,4
5/4-Stern	210.366	218.225	23.424	25.088	233.790	243.313	4,1
3-Stern	24.202	23.686	5.721	6.255	29.923	29.941	0,1
2/1-Stern	1.226	826	288	262	1.514	1.088	-28,1
Privatquartier nicht auf Bauernhof	1.501	1.630	321	488	1.822	2.118	16,2
Privatquartier auf Bauernhof	804	558	129	120	933	678	-27,3
Campingplatz	6.323	5.643	99	43	6.422	5.686	-11,5
Kurheim der Sozialvers.träger							
Private und öffentliche Kurheime							
Jugendherberge							
Ferienwohnung, Ferienhaus	4.106	4.273	2.690	2.719	6.796	6.992	2,9
Sonstige Unterkunft							
Jennersdorf	117.314	129.429	17.245	17.954	134.559	147.383	9,5
Gewerbl. Beherbergungsbetrieb	101.092	113.380	13.161	13.432	114.253	126.812	11,0
5/4-Stern	61.114	74.772	4.759	6.124	65.873	80.896	22,8
3-Stern	29.385	27.752	4.497	4.537	33.882	32.289	-4,7
2/1-Stern	10.593	10.856	3.905	2.771	14.498	13.627	-6,0
Privatquartier nicht auf Bauernhof	4.647	4.167	733	815	5.380	4.982	-7,4
Privatquartier auf Bauernhof	763	586	259	207	1.022	793	-22,4
Campingplatz	3.695	4.207	1.068	1.183	4.763	5.390	13,2
Kurheim der Sozialvers.träger							
Private und öffentliche Kurheime							
Jugendherberge							
Ferienwohnung, Ferienhaus	6.792	6.787	2.024	2.285	8.816	9.072	2,9
Sonstige Unterkunft	325	302	0	32	325	334	2,8

Ankünfte nach ausgewählten Herkunftsländern und Regionen

Herkunftsland	Burgenland	Neusiedler See	Rosalia	Mittelburgenland	Oberwart	Güssing	Jennersdorf
Jahr 2014	960.686	484.523	38.264	113.069	139.216	120.183	65.431
Burgenland	49.972	16.174	3.155	6.060	11.372	9.248	3.963
Kärnten	38.115	13.169	2.584	4.574	5.953	7.380	4.455
Niederösterreich	195.015	80.052	7.627	32.423	33.809	27.522	13.582
Oberösterreich	98.927	57.270	5.081	15.846	7.804	6.957	5.969
Salzburg	32.565	17.878	1.562	3.256	3.172	3.412	3.285
Steiermark	131.030	52.944	4.454	18.889	21.020	19.761	13.962
Tirol	20.500	10.662	1.225	1.412	2.883	2.410	1.908
Vorarlberg	6.892	4.029	516	431	788	610	518
Wien	207.416	100.094	7.214	20.342	36.098	31.905	11.763
Deutschland	95.293	77.082	2.912	2.678	5.342	3.857	3.422
Schweiz und Liechtenstein	8.421	6.352	82	212	842	557	376
Ungarn	14.010	8.918	175	2.604	1.384	552	377
Tschechische Republik	9.392	7.311	118	380	699	622	262
Italien	4.353	1.775	144	317	994	652	471
Slowakei	8.253	4.786	172	886	858	1.424	127
Niederlande	2.632	2.220	51	77	118	83	83
Rumänien	5.362	4.438	28	95	459	232	110
Polen	4.524	2.265	55	47	1.716	362	79
USA	1.387	791	33	47	195	259	62
Vereinigtes Königreich	1.642	1.168	53	43	173	148	57
übriges Ausland	24.985	15.145	1.023	2.450	3.537	2.230	600
Jahr 2013	918.098	471.236	33.384	108.268	131.887	115.566	57.757
Burgenland	46.378	15.488	2.804	5.394	10.904	8.351	3.437
Kärnten	35.850	13.085	1.852	4.843	5.580	6.794	3.696
Niederösterreich	181.619	75.508	6.751	30.948	31.913	24.750	11.749
Oberösterreich	93.235	54.641	4.542	15.211	6.775	6.666	5.400
Salzburg	32.223	17.640	1.538	3.059	3.382	3.544	3.060
Steiermark	126.499	52.137	3.634	18.408	20.693	20.521	11.106
Tirol	19.260	9.863	975	1.425	2.789	2.362	1.846
Vorarlberg	6.248	3.798	293	421	657	443	636
Wien	202.366	97.846	6.819	20.435	34.350	31.649	11.267
Deutschland	94.239	77.198	2.452	2.393	5.225	4.098	2.873
Schweiz und Liechtenstein	7.738	5.564	99	275	827	568	405
Ungarn	12.870	7.969	168	2.273	1.447	646	367
Tschechische Republik	9.428	7.509	88	422	674	565	170
Italien	4.474	2.003	290	248	992	521	420
Slowakei	8.762	5.349	323	753	1.067	1.167	103
Niederlande	2.569	2.157	40	61	148	80	83
Rumänien	5.158	4.247	21	120	412	216	142
Polen	3.526	2.194	117	64	835	225	91
USA	1.118	645	19	26	162	202	64
Vereinigtes Königreich	1.455	1.079	22	52	160	86	56
übriges Ausland	23.083	15.316	537	1.437	2.895	2.112	786

Übernachtungen nach ausgewählten Herkunftsländern und Regionen

Herkunftsland	Burgenland	Neusiedler See	Rosalia	Mittelburgenland	Oberwart	Güssing	Jennersdorf
Jahr 2014	2.912.637	1.430.328	175.248	273.397	596.465	289.816	147.383
Burgenland	150.055	53.369	12.828	12.418	45.433	18.775	7.232
Kärnten	108.010	32.654	9.921	11.433	26.990	18.103	8.909
Niederösterreich	572.790	219.301	43.999	72.966	142.351	65.471	28.702
Oberösterreich	270.778	148.767	18.251	42.117	28.112	18.611	14.920
Salzburg	95.585	49.364	5.459	9.201	12.970	10.166	8.425
Steiermark	364.589	137.828	23.235	42.831	91.745	43.522	25.428
Tirol	76.749	36.452	6.017	4.402	14.659	9.233	5.986
Vorarlberg	22.313	12.630	965	1.389	3.593	2.362	1.374
Wien	626.028	263.408	42.709	47.438	175.422	68.598	28.453
Deutschland	408.381	345.094	6.871	8.871	21.861	14.482	11.202
Schweiz und Liechtenstein	33.273	25.149	173	663	3.882	2.108	1.298
Ungarn	29.913	15.628	397	8.014	3.458	1.325	1.091
Tschechische Republik	23.059	17.377	326	1.055	1.894	1.823	584
Italien	10.576	4.441	376	900	1.975	1.851	1.033
Slowakei	18.467	9.314	353	2.426	2.167	3.956	251
Niederlande	7.951	6.737	143	233	460	183	195
Rumänien	9.562	6.839	35	308	1.234	884	262
Polen	9.526	4.922	220	309	2.325	1.568	182
USA	5.311	3.897	74	116	585	471	168
Vereinigtes Königreich	5.318	3.754	205	89	602	512	156
übriges Ausland	64.403	33.403	2.691	6.218	14.747	5.812	1.532
Jahr 2013	2.853.243	1.430.001	152.734	263.691	591.058	281.200	134.559
Burgenland	141.220	50.413	11.898	10.342	45.008	17.049	6.510
Kärnten	104.042	32.866	5.351	12.345	28.789	17.234	7.457
Niederösterreich	551.978	218.333	42.598	70.116	136.095	59.850	24.986
Oberösterreich	258.777	145.427	15.687	40.767	25.337	17.788	13.771
Salzburg	96.488	50.346	4.528	8.894	13.844	10.369	8.507
Steiermark	358.684	137.097	17.112	41.016	96.591	46.536	20.332
Tirol	74.064	35.282	4.288	4.493	15.080	8.884	6.037
Vorarlberg	22.314	13.382	882	1.355	3.250	1.679	1.766
Wien	622.217	260.007	40.765	48.374	175.984	69.139	27.948
Deutschland	418.991	357.559	5.340	8.835	22.180	15.233	9.844
Schweiz und Liechtenstein	31.157	23.143	194	804	3.662	1.922	1.432
Ungarn	26.891	13.300	413	6.937	3.448	1.719	1.074
Tschechische Republik	22.708	17.554	180	1.294	1.775	1.512	393
Italien	9.685	4.307	827	660	1.953	1.120	818
Slowakei	19.673	10.630	987	2.060	2.800	2.911	285
Niederlande	7.853	6.465	89	181	623	255	240
Rumänien	9.572	6.719	24	514	1.204	806	305
Polen	8.422	5.555	420	283	1.045	955	164
USA	3.900	2.590	162	57	496	423	172
Vereinigtes Königreich	3.973	2.913	32	129	478	296	125
übriges Ausland	60.634	36.113	957	4.235	11.416	5.520	2.393

Ankünfte nach Unterkunftsarten und Regionen

Sommer

Region Unterkunftsart	Inländer		Ausländer		insgesamt		
	2013	2014	2013	2014	2013	2014	%
Neusiedler See	269.176	275.022	104.287	102.982	373.463	378.004	1,2
Gewerbl. Beherbergungsbetrieb	153.524	161.108	59.555	60.567	213.079	221.675	4,0
5/4-Stern	69.212	70.209	31.922	30.602	101.134	100.811	-0,3
3-Stern	61.348	65.659	21.572	23.240	82.920	88.899	7,2
2/1-Stern	22.964	25.240	6.061	6.725	29.025	31.965	10,1
Privatquartier nicht auf Bauernhof	19.642	20.031	6.522	6.551	26.164	26.582	1,6
Privatquartier auf Bauernhof	10.642	10.862	3.917	3.630	14.559	14.492	-0,5
Campingplatz	59.715	57.659	22.517	20.704	82.232	78.363	-4,7
Kurheim der Sozialvers.träger	459	461	0	1	459	462	0,7
Private und öffentliche Kurheime	2.588	2.663	122	163	2.710	2.826	4,3
Jugendherberge	2.361	2.803	885	688	3.246	3.491	7,5
Ferienwohnung, Ferienhaus	16.036	15.557	9.683	9.352	25.719	24.909	-3,1
Sonstige Unterkunft	4.209	3.878	1.086	1.326	5.295	5.204	-1,7
Rosalia	16.714	20.177	2.749	3.057	19.463	23.234	19,4
Gewerbl. Beherbergungsbetrieb	15.823	15.831	2.558	2.884	18.381	18.715	1,8
5/4-Stern	6.518	4.586	569	459	7.087	5.045	-28,8
3-Stern	8.810	9.404	1.740	2.051	10.550	11.455	8,6
2/1-Stern	495	1.841	249	374	744	2.215	
Privatquartier nicht auf Bauernhof	231	212	50	44	281	256	-8,9
Privatquartier auf Bauernhof							
Campingplatz	636	713	106	63	742	776	4,6
Kurheim der Sozialvers.träger							
Private und öffentliche Kurheime	0	3.049	0	10	0	3.059	
Jugendherberge							
Ferienwohnung, Ferienhaus	24	372	35	56	59	428	
Sonstige Unterkunft							
Mittelburgenland	52.780	55.947	5.407	6.772	58.187	62.719	7,8
Gewerbl. Beherbergungsbetrieb	47.050	48.955	4.424	5.581	51.474	54.536	5,9
5/4-Stern	32.149	33.662	3.299	4.334	35.448	37.996	7,2
3-Stern	11.354	11.040	854	1.021	12.208	12.061	-1,2
2/1-Stern	3.547	4.253	271	226	3.818	4.479	17,3
Privatquartier nicht auf Bauernhof	731	745	69	80	800	825	3,1
Privatquartier auf Bauernhof	1.802	1.609	384	316	2.186	1.925	-11,9
Campingplatz	1.322	1.053	336	423	1.658	1.476	-11,0
Kurheim der Sozialvers.träger							
Private und öffentliche Kurheime							
Jugendherberge							
Ferienwohnung, Ferienhaus	1.875	3.585	194	372	2.069	3.957	91,3
Sonstige Unterkunft							

Ankünfte nach Unterkunftsarten und Regionen

Sommer

Region Unterkunftsart	Inländer		Ausländer		insgesamt		
	2013	2014	2013	2014	2013	2014	%
Oberwart	58.391	63.515	10.035	10.871	68.426	74.386	8,7
Gewerbl. Beherbergungsbetrieb	51.226	55.910	9.114	8.888	60.340	64.798	7,4
5/4-Stern	39.566	43.050	5.491	5.649	45.057	48.699	8,1
3-Stern	7.158	8.299	2.539	2.263	9.697	10.562	8,9
2/1-Stern	4.502	4.561	1.084	976	5.586	5.537	-0,9
Privatquartier nicht auf Bauernhof	989	994	304	203	1.293	1.197	-7,4
Privatquartier auf Bauernhof	276	342	73	28	349	370	6,0
Campingplatz	436	313	132	85	568	398	-29,9
Kurheim der Sozialvers.träger	2.233	2.285	0	0	2.233	2.285	2,3
Private und öffentliche Kurheime	288	244	1	0	289	244	-15,6
Jugendherberge	0	1.194	0	1.371	0	2.565	
Ferienwohnung, Ferienhaus	1.789	2.076	329	283	2.118	2.359	11,4
Sonstige Unterkunft	1.154	157	82	13	1.236	170	-86,2
Güssing	51.655	54.315	6.928	7.222	58.583	61.537	5,0
Gewerbl. Beherbergungsbetrieb	48.833	51.582	6.429	6.704	55.262	58.286	5,5
5/4-Stern	38.606	41.088	4.480	4.664	43.086	45.752	6,2
3-Stern	9.993	10.306	1.909	1.969	11.902	12.275	3,1
2/1-Stern	234	188	40	71	274	259	-5,5
Privatquartier nicht auf Bauernhof	462	485	58	113	520	598	15,0
Privatquartier auf Bauernhof	199	169	21	25	220	194	-11,8
Campingplatz	1.310	1.215	28	4	1.338	1.219	-8,9
Kurheim der Sozialvers.träger							
Private und öffentliche Kurheime							
Jugendherberge							
Ferienwohnung, Ferienhaus	851	864	392	376	1.243	1.240	-0,2
Sonstige Unterkunft							
Jennersdorf	29.569	32.680	4.034	4.545	33.603	37.225	10,8
Gewerbl. Beherbergungsbetrieb	25.936	28.960	3.256	3.644	29.192	32.604	11,7
5/4-Stern	15.686	18.710	1.366	1.721	17.052	20.431	19,8
3-Stern	7.787	7.611	1.202	1.164	8.989	8.775	-2,4
2/1-Stern	2.463	2.639	688	759	3.151	3.398	7,8
Privatquartier nicht auf Bauernhof	1.118	1.088	137	127	1.255	1.215	-3,2
Privatquartier auf Bauernhof	246	185	64	46	310	231	-25,5
Campingplatz	892	930	283	337	1.175	1.267	7,8
Kurheim der Sozialvers.träger							
Private und öffentliche Kurheime							
Jugendherberge							
Ferienwohnung, Ferienhaus	1.322	1.434	294	375	1.616	1.809	11,9
Sonstige Unterkunft	55	83	0	16	55	99	0,0

Übernachtungen nach Unterkunftsarten und Regionen

Sommer

Region Unterkunftsart	Inländer		Ausländer		insgesamt		
	2013	2014	2013	2014	2013	2014	%
Neusiedler See	746.252	749.655	412.847	396.860	1.159.099	1.146.515	-1,1
Gewerbl. Beherbergungsbetrieb	353.250	361.480	208.785	204.794	562.035	566.274	0,8
5/4-Stern	151.748	151.217	109.051	107.116	260.799	258.333	-0,9
3-Stern	142.203	146.818	75.980	74.856	218.183	221.674	1,6
2/1-Stern	59.299	63.445	23.754	22.822	83.053	86.267	3,9
Privatquartier nicht auf Bauernhof	52.661	53.592	30.880	29.949	83.541	83.541	0,0
Privatquartier auf Bauernhof	32.642	33.178	20.981	19.222	53.623	52.400	-2,3
Campingplatz	169.217	165.839	73.541	68.892	242.758	234.731	-3,3
Kurheim der Sozialvers.träger	18.830	18.785	11	42	18.841	18.827	-0,1
Private und öffentliche Kurheime	38.741	38.505	846	756	39.587	39.261	-0,8
Jugendherberge	7.338	8.234	1.427	1.283	8.765	9.517	8,6
Ferienwohnung, Ferienhaus	63.249	60.016	74.272	69.349	137.521	129.365	-5,9
Sonstige Unterkunft	10.324	10.026	2.104	2.573	12.428	12.599	1,4
Rosalia	77.383	90.578	6.773	7.540	84.156	98.118	16,6
Gewerbl. Beherbergungsbetrieb	75.063	55.627	5.833	6.626	80.896	62.253	-23,0
5/4-Stern	38.781	18.532	1.075	881	39.856	19.413	-51,3
3-Stern	35.458	32.277	3.970	4.723	39.428	37.000	-6,2
2/1-Stern	824	4.818	788	1.022	1.612	5.840	
Privatquartier nicht auf Bauernhof	643	583	166	227	809	810	0,1
Privatquartier auf Bauernhof							
Campingplatz	1.541	1.555	263	262	1.804	1.817	0,7
Kurheim der Sozialvers.träger							
Private und öffentliche Kurheime	0	32.006	0	95	0	32.101	
Jugendherberge							
Ferienwohnung, Ferienhaus	136	807	511	330	647	1.137	75,7
Sonstige Unterkunft							
Mittelburgenland	128.516	136.061	18.017	20.918	146.533	156.979	7,1
Gewerbl. Beherbergungsbetrieb	113.266	117.598	14.150	16.727	127.416	134.325	5,4
5/4-Stern	82.829	86.872	10.761	13.659	93.590	100.531	7,4
3-Stern	24.098	23.384	2.312	2.593	26.410	25.977	-1,6
2/1-Stern	6.339	7.342	1.077	475	7.416	7.817	5,4
Privatquartier nicht auf Bauernhof	1.542	1.549	477	367	2.019	1.916	-5,1
Privatquartier auf Bauernhof	3.096	2.716	1.053	922	4.149	3.638	-12,3
Campingplatz	5.235	3.697	1.271	1.428	6.506	5.125	-21,2
Kurheim der Sozialvers.träger							
Private und öffentliche Kurheime							
Jugendherberge							
Ferienwohnung, Ferienhaus	5.377	10.501	1.066	1.474	6.443	11.975	85,9
Sonstige Unterkunft							

Übernachtungen nach Unterkunftsarten und Regionen

Sommer

Region Unterkunftsart	Inländer		Ausländer		insgesamt		
	2013	2014	2013	2014	2013	2014	%
Oberwart	278.494	284.494	36.507	38.791	315.001	323.285	2,6
Gewerbl. Beherbergungsbetrieb	210.008	218.113	32.801	34.000	242.809	252.113	3,8
5/4-Stern	170.607	180.854	25.029	26.664	195.636	207.518	6,1
3-Stern	27.201	26.919	4.888	4.550	32.089	31.469	-1,9
2/1-Stern	12.200	10.340	2.884	2.786	15.084	13.126	-13,0
Privatquartier nicht auf Bauernhof	4.457	2.411	901	714	5.358	3.125	-41,7
Privatquartier auf Bauernhof	476	547	157	54	633	601	-5,1
Campingplatz	1.568	1.778	373	244	1.941	2.022	4,2
Kurheim der Sozialvers.träger	51.004	50.145	0	0	51.004	50.145	-1,7
Private und öffentliche Kurheime	3.328	2.947	9	0	3.337	2.947	-11,7
Jugendherberge	0	2.872	0	2.249	0	5.121	
Ferienwohnung, Ferienhaus	4.166	4.923	1.752	1.479	5.918	6.402	8,2
Sonstige Unterkunft	3.487	758	514	51	4.001	809	-79,8
Güssing	126.807	129.878	24.451	26.021	151.258	155.899	3,1
Gewerbl. Beherbergungsbetrieb	115.956	119.522	21.662	23.007	137.618	142.529	3,6
5/4-Stern	98.981	102.804	17.568	18.249	116.549	121.053	3,9
3-Stern	16.115	16.186	3.937	4.525	20.052	20.711	3,3
2/1-Stern	860	532	157	233	1.017	765	-24,8
Privatquartier nicht auf Bauernhof	1.107	1.176	278	438	1.385	1.614	16,5
Privatquartier auf Bauernhof	570	474	90	99	660	573	-13,2
Campingplatz	6.323	5.643	99	43	6.422	5.686	-11,5
Kurheim der Sozialvers.träger							
Private und öffentliche Kurheime							
Jugendherberge							
Ferienwohnung, Ferienhaus	2.851	3.063	2.322	2.434	5.173	5.497	6,3
Sonstige Unterkunft							
Jennersdorf	70.884	73.937	12.860	13.976	83.744	87.913	5,0
Gewerbl. Beherbergungsbetrieb	58.168	61.105	9.430	10.170	67.598	71.275	5,4
5/4-Stern	32.174	36.858	3.488	4.578	35.662	41.436	16,2
3-Stern	18.282	17.261	3.314	3.246	21.596	20.507	-5,0
2/1-Stern	7.712	6.986	2.628	2.346	10.340	9.332	-9,7
Privatquartier nicht auf Bauernhof	3.403	2.890	497	569	3.900	3.459	-11,3
Privatquartier auf Bauernhof	593	420	250	141	843	561	-33,5
Campingplatz	3.541	3.946	1.006	1.124	4.547	5.070	11,5
Kurheim der Sozialvers.träger							
Private und öffentliche Kurheime							
Jugendherberge							
Ferienwohnung, Ferienhaus	4.892	5.340	1.677	1.940	6.569	7.280	10,8
Sonstige Unterkunft	287	236	0	32	287	268	-6,6

Ankünfte nach ausgewählten Herkunftsländern und Regionen

Herkunftsland	Burgenland	Neusiedler See	Rosalia	Mittelburgenland	Oberwart	Güssing	Jennersdorf
Sommer 2014	637.105	378.004	23.234	62.719	74.386	61.537	37.225
Burgenland	28.632	10.385	1.869	3.447	5.884	4.483	2.564
Kärnten	22.452	10.759	1.577	2.106	2.931	3.031	2.048
Niederösterreich	119.360	62.476	4.438	16.127	16.313	12.791	7.215
Oberösterreich	70.866	47.028	3.068	8.670	4.575	4.204	3.321
Salzburg	24.142	15.208	1.034	2.194	1.846	2.048	1.812
Steiermark	83.989	44.313	2.567	10.250	10.749	8.867	7.243
Tirol	15.510	8.904	800	1.025	1.860	1.619	1.302
Vorarlberg	5.395	3.274	364	326	610	471	350
Wien	131.304	72.669	4.460	11.802	18.747	16.801	6.825
Deutschland	74.636	62.117	1.854	1.928	3.463	2.743	2.531
Schweiz und Liechtenstein	7.083	5.489	54	186	621	430	303
Ungarn	10.476	7.000	115	1.803	885	350	323
Tschechische Republik	7.631	6.100	95	297	504	429	206
Italien	2.859	1.228	76	210	597	420	328
Slowakei	6.143	3.981	127	549	499	881	106
Niederlande	2.215	1.915	35	65	72	55	73
Rumänien	2.831	2.272	11	75	288	100	85
Polen	3.364	1.577	34	32	1.432	229	60
USA	1.082	670	22	33	134	170	53
Vereinigtes Königreich	1.095	785	31	34	96	109	40
übriges Ausland	16.040	9.854	603	1.560	2.280	1.306	437
Sommer 2013	611.725	373.463	19.463	58.187	68.426	58.583	33.603
Burgenland	27.111	10.526	1.561	2.986	5.570	4.202	2.266
Kärnten	21.056	10.726	1.057	2.318	2.676	2.627	1.652
Niederösterreich	110.900	59.668	3.734	14.855	14.750	11.566	6.327
Oberösterreich	67.522	45.639	2.658	8.280	3.599	4.176	3.170
Salzburg	24.208	15.260	994	1.940	2.005	2.186	1.823
Steiermark	80.660	44.211	1.891	9.412	10.331	9.468	5.347
Tirol	14.671	8.213	681	1.070	1.764	1.637	1.306
Vorarlberg	4.891	3.131	151	323	453	318	515
Wien	127.266	71.802	3.987	11.596	17.243	15.475	7.163
Deutschland	75.576	63.700	1.588	1.742	3.573	2.873	2.100
Schweiz und Liechtenstein	6.444	4.818	72	232	604	390	328
Ungarn	9.606	6.577	106	1.441	873	352	257
Tschechische Republik	7.647	6.305	69	290	461	392	130
Italien	3.004	1.389	230	133	645	353	254
Slowakei	6.794	4.641	217	507	690	668	71
Niederlande	2.043	1.738	17	47	107	60	74
Rumänien	2.735	2.137	4	69	277	142	106
Polen	2.533	1.513	94	55	658	136	77
USA	890	555	13	19	110	140	53
Vereinigtes Königreich	1.030	778	13	38	112	53	36
übriges Ausland	15.138	10.136	326	834	1.925	1.369	548

Übernachtungen nach ausgewählten Herkunftsländern und Regionen

Herkunftsland	Burgenland	Neusiedler See	Rosalia	Mittelburgenland	Oberwart	Güssing	Jennersdorf
Sommer 2014	1.968.709	1.146.515	98.118	156.979	323.285	155.899	87.913
Burgenland	83.018	32.794	6.855	6.839	23.190	8.791	4.549
Kärnten	63.338	26.948	5.562	5.243	13.890	7.563	4.132
Niederösterreich	345.618	167.935	23.102	37.044	70.868	30.629	16.040
Oberösterreich	196.458	126.570	9.621	23.973	16.378	11.537	8.379
Salzburg	72.037	43.585	3.596	6.301	7.457	6.252	4.846
Steiermark	236.145	116.902	12.788	24.149	47.691	21.132	13.483
Tirol	59.977	32.191	3.766	3.374	9.795	6.547	4.304
Vorarlberg	17.913	10.681	751	1.068	2.583	1.846	984
Wien	390.057	192.007	24.537	28.070	92.642	35.581	17.220
Deutschland	340.823	294.131	4.354	6.427	15.605	11.548	8.758
Schweiz und Liechtenstein	29.254	22.673	120	599	3.043	1.743	1.076
Ungarn	22.297	12.400	247	5.669	2.253	926	802
Tschechische Republik	19.408	15.153	268	852	1.382	1.295	458
Italien	7.294	3.089	265	621	1.246	1.314	759
Slowakei	13.543	7.974	247	1.530	1.208	2.379	205
Niederlande	6.900	5.994	97	209	286	131	183
Rumänien	5.541	3.863	15	246	743	463	211
Polen	7.253	3.586	177	221	1.826	1.309	134
USA	4.509	3.539	49	70	368	330	153
Vereinigtes Königreich	3.133	2.060	119	64	366	412	112
übriges Ausland	44.193	22.440	1.582	4.410	10.465	4.171	1.125
Sommer 2013	1.939.791	1.159.099	84.156	146.533	315.001	151.258	83.744
Burgenland	78.676	30.936	6.220	5.872	22.669	8.645	4.334
Kärnten	60.751	27.188	2.917	5.763	14.615	6.821	3.447
Niederösterreich	331.769	165.951	22.278	34.604	65.519	29.207	14.210
Oberösterreich	189.716	125.590	8.462	22.675	13.446	11.077	8.466
Salzburg	73.053	45.052	2.889	5.721	7.929	6.456	5.006
Steiermark	231.548	118.384	8.520	21.373	49.377	23.422	10.472
Tirol	57.654	30.893	2.647	3.414	9.701	6.470	4.529
Vorarlberg	17.912	11.500	430	1.059	2.073	1.355	1.495
Wien	387.257	190.758	23.020	28.035	93.165	33.354	18.925
Deutschland	358.110	311.377	3.715	6.582	16.563	12.221	7.652
Schweiz und Liechtenstein	27.107	20.765	153	709	2.730	1.519	1.231
Ungarn	19.704	10.753	246	4.663	2.244	1.096	702
Tschechische Republik	19.282	15.544	148	949	1.271	1.091	279
Italien	6.349	2.808	721	289	1.238	807	486
Slowakei	15.042	9.304	677	1.369	1.836	1.688	168
Niederlande	6.718	5.555	32	138	539	228	226
Rumänien	5.492	3.484	4	338	833	601	232
Polen	6.307	4.112	391	264	787	619	134
USA	3.404	2.400	150	40	335	332	147
Vereinigtes Königreich	2.640	1.944	21	83	318	216	58
übriges Ausland	41.300	24.801	515	2.593	7.813	4.033	1.545

Betriebe und Betten im Burgenland

Sommer 2014

Region	Betriebe insgesamt	Betten ¹⁾ insgesamt	davon Gewerbliche Beherbergungsbetriebe			
			insgesamt	5/4 Stern	3 Stern	2/1 Stern
Burgenland	1.234	23.867	15.225	7.309	5.090	2.826
Neusiedler See	841	13.238	7.490	2.653	3.034	1.803
Rosalia	29	848	640	141	441	58
Mittelburgenland	72	1.880	1.443	844	453	146
Oberwart	123	4.438	2.821	1.927	446	448
Güssing	92	1.976	1.654	1.199	379	76
Jennersdorf	77	1.487	1.177	545	337	295

Quelle: Statistik Austria

¹⁾ ohne Campingplätze

Betten im Burgenland nach Regionen im Sommer 2014, 100% = 23.867

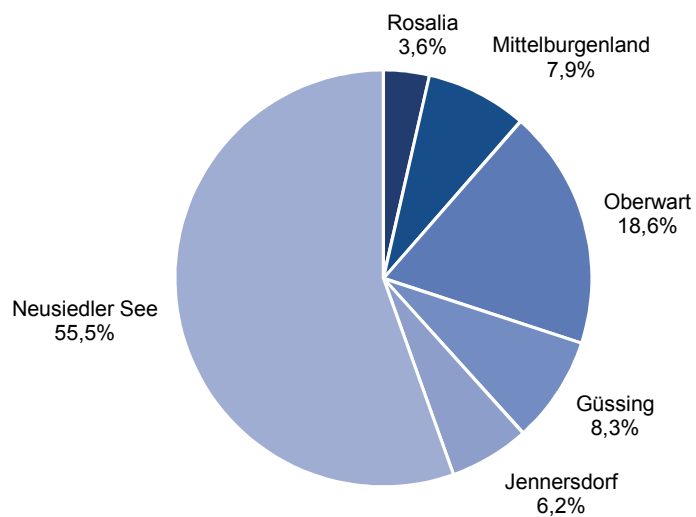

Aufenthaltsdauer und Auslastung der Betten nach Regionen

Jahr 2014

Region	Übernach- tungen	Anteil am Burgenland insgesamt	Aufent- haltsdauer in Tagen	Betten ¹⁾	Auslastung der Betten ¹⁾ in %
Burgenland	2.912.637	100,0	3,0	23.867	30,2
Neusiedler See	1.430.328	49,1	3,0	13.238	29,6
Rosalia	175.248	6,0	4,6	848	56,6
Mittelburgenland	273.397	9,4	2,4	1.880	39,8
Oberwart	596.465	20,5	4,3	4.438	36,8
Güssing	289.816	10,0	2,4	1.976	40,2
Jennersdorf	147.383	5,1	2,3	1.487	27,2

¹⁾ ohne Campingplätze

Aufenthaltsdauer und Auslastung der Betten nach Unterkunftsarten

Jahr 2014

Region	Übernach- tungen	Anteil am Burgenland insgesamt	Aufent- haltsdauer in Tagen	Betten ¹⁾	Auslastung der Betten ¹⁾ in %
Burgenland	2.912.637	100,0	3,0	23.867	30,2
Gewerbl. Beherbergungsbetrieb	1.994.920	68,5	2,7	15.225	35,9
5/4-Stern	1.371.298	47,1	2,8	7.309	51,4
3-Stern	477.035	16,4	2,4	5.090	25,7
2/1-Stern	146.587	5,0	2,6	2.826	14,2
Privatquartier nicht auf Bauernhof	108.145	3,7	3,0	2.217	13,4
Privatquartier auf Bauernhof	64.756	2,2	3,2	874	20,3
Campingplatz	278.022	9,5	3,0		
Kurheim der Sozialvers.träger	128.803	4,4	25,6	391	90,3
Private und öffentliche Kurheime	122.997	4,2	12,1	494	68,2
Jugendherberge	17.729	0,6	2,4	960	5,1
Ferienwohnung, Ferienhaus	182.526	6,3	4,3	3.227	15,5
Sonstige Unterkunft	14.739	0,5	2,5	479	8,4

¹⁾ ohne Campingplätze

Betten in den Thermengemeinden

Sommer 2014

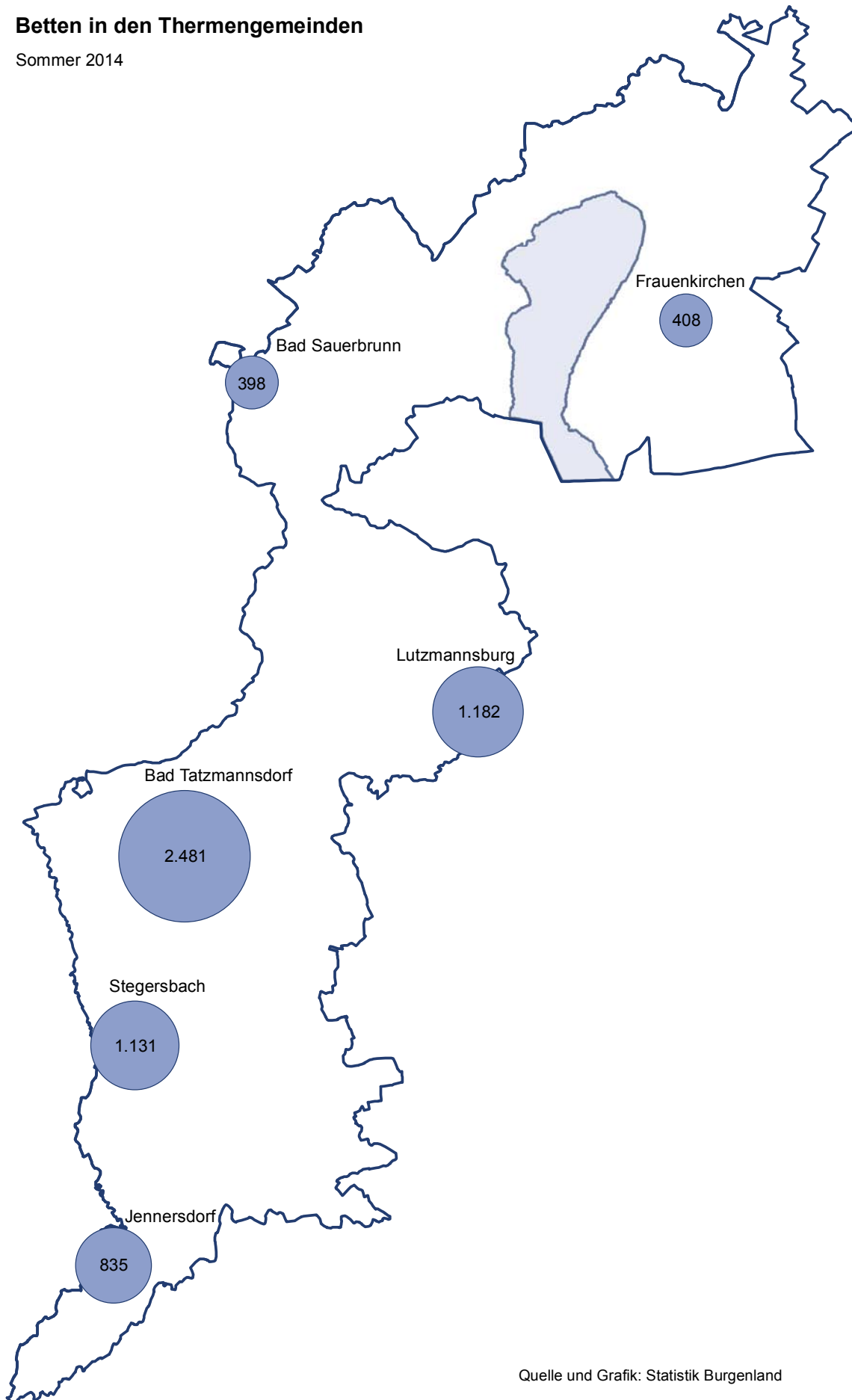

Quelle und Grafik: Statistik Burgenland

Gemeinden

Ankünfte

Übernachtungen

Unterkunftsarten

Herkunftsländer

Ankünfte in den Berichtsgemeinden

Bezirk Region Gemeinde	2007	2008	2009	2010	2011	2012	2013	2014
Burgenland	844.689	877.212	888.315	933.573	926.597	938.221	918.098	960.686
Eisenstadt-Stadt	31.695	27.321	30.153	28.357	27.788	26.369	25.148	28.907
Rust-Stadt	46.464	46.984	46.575	47.578	46.668	44.644	47.025	50.255
Eisenstadt-Umgebung	65.029	71.227	71.170	67.325	68.253	71.832	69.346	74.888
Güssing	107.666	120.703	114.229	120.472	117.910	122.849	115.566	120.183
Jennersdorf	67.339	70.965	79.137	75.351	63.888	66.239	57.757	65.431
Mattersburg	23.305	22.807	23.793	29.083	27.390	26.814	26.177	27.237
Neusiedl am See	254.353	269.285	284.915	323.170	333.482	345.528	336.924	341.500
Oberpullendorf	122.141	123.052	117.867	120.188	118.947	98.601	108.268	113.069
Oberwart	126.697	124.868	120.476	122.049	122.271	135.345	131.887	139.216
Neusiedler See	395.833	413.350	431.261	461.829	469.874	480.673	471.236	484.523
Andau	2.458	1.762	1.836	1.366	1.779	2.014	1.659	1.766
Apetlon	3.910	4.069	5.423	5.111	4.726	4.549	4.488	4.871
Breitenbrunn am Neusiedler See	5.363	5.276	4.921	4.474	4.928	4.960	5.003	4.274
Bruckneudorf	2.095	976	1.252	2.702	3.461	3.091	2.250	2.529
Donnerskirchen	4.241	8.286	8.666	5.189	3.128	2.734	4.369	5.009
Eisenstadt	31.695	27.321	30.153	28.357	27.788	26.369	25.148	28.907
Frauenkirchen	650	702	4.275	32.716	36.103	38.152	41.441	45.653
Gols	6.515	7.945	7.812	7.146	6.596	7.511	6.792	8.521
Halbturn	176	1.867
Illmitz	40.213	41.956	43.118	42.422	43.051	44.189	40.250	41.299
Jois	10.564	11.272	8.935	10.490	10.152	12.220	11.617	11.214
Kittsee	.	.	82	450	470	659	1.798	1.668
Mönchhof	5.639	4.913	5.167	4.647	5.008	4.405	4.093	4.263
Mörbisch am See	30.359	33.161	32.629	29.067	30.618	32.463	30.792	32.108
Neusiedl am See	40.545	40.014	37.709	36.161	36.528	35.369	31.987	29.426
Nickelsdorf	2.541	1.871	1.603	1.153	1.289	1.190	1.849	2.688
Oggau am Neusiedler See	6.885	6.963	7.098	7.070	6.982	7.967	7.109	7.314
Pamhagen	19.347	21.465	18.353	19.655	19.090	20.464	18.209	19.169
Parndorf	.	.	13.191	22.789	20.802	23.174	27.481	30.328
Podersdorf am See	94.550	106.943	110.634	112.399	118.904	121.267	118.199	113.462
Purbach am Neusiedler See	9.737	9.953	10.699	10.612	10.678	11.004	11.106	10.943
Rust	46.464	46.984	46.575	47.578	46.668	44.644	47.025	50.255
Sankt Andrä am Zicksee	10.596	10.376	9.964	8.997	9.889	9.284	7.641	7.375
Sankt Margarethen im Burgenland	3.599	3.155	3.503	4.289	3.714	3.180	2.382	2.577
Trausdorf an der Wulka	3.137	2.966	2.102	2.023	1.888	1.824	1.378	1.636
Wallern im Burgenland	2.042	1.874	1.703	1.779	1.831	2.539	2.097	2.110
Weiden am See	10.510	10.844	11.734	11.084	11.708	13.272	13.243	10.853
Winden am See	602	636	688	567	607	582	496	506
Zurndorf	1.576	1.667	1.436	1.536	1.488	1.597	1.158	1.932

Ankünfte in den Berichtsgemeinden

Region Gemeinde	2007	2008	2009	2010	2011	2012	2013	2014
Rosalia	25.013	24.274	25.345	33.684	33.707	34.514	33.384	38.264
Bad Sauerbrunn	9.105	8.987	8.493	13.457	11.349	11.661	11.970	13.301
Forchtenstein	381	496	477	456	444	525	620	189
Marz	5.797	5.420	7.095	5.682	5.711	4.229	3.306	3.470
Mattersburg	5.349	4.217	4.630	5.186	5.495	5.787	6.034	5.790
Neudörf	2.673	3.687	2.993	2.476	3.006	3.069	3.115	3.213
Neufeld an der Leitha	1.708	1.467	1.552	4.601	6.317	7.700	6.998	7.374
Pöttsching	.	.	57	934	512	568	474	525
Schattendorf	.	.	48	892	873	975	658	749
Steinbrunn	209	3.653
Mittelburgenland	122.141	123.052	117.867	120.188	118.947	98.601	108.268	113.069
Deutschkreutz	4.801	4.567	5.226	5.346	4.832	4.611	4.263	4.222
Draßmarkt	8	1.028
Frankenau-Unterpullendorf	4.780	3.801	3.102	3.112	2.821	2.155	2.046	2.139
Horitschon	1.869	1.775	2.026	1.942	1.888	1.499	1.370	1.363
Kobersdorf	232	267	266	182	180	110	108	155
Lockenhaus	5.066	5.007	4.623	5.657	4.780	4.035	4.612	5.046
Lutzmannsburg	98.697	101.155	96.611	97.555	98.204	79.294	89.013	92.187
Markt Sankt Martin	399	430	409	418	378	843	850	923
Neckenmarkt	2.067	1.680	1.401	1.758	1.931	1.810	1.930	1.435
Oberpullendorf	4.230	4.370	4.203	4.218	3.933	4.244	4.068	4.571
Oberwart	126.697	124.868	120.476	122.049	122.271	135.345	131.887	139.216
Bad Tatzmannsdorf	96.913	96.170	95.112	94.251	93.944	104.893	102.836	108.993
Bernstein	624	508	514	463	323	334	396	558
Deutsch Schützen-Eisenberg	1.116	1.613	2.302	2.318	3.128	4.247	4.494	4.351
Großpetersdorf	5.011	5.005	4.145	4.488	4.170	4.760	5.875	5.997
Hannersdorf	334	156	374	235	154	163	144	151
Kohfidisch	.	.	123	1.108	1.196	1.192	1.059	1.000
Loipersdorf-Kitzladen	3.290	3.314	2.933	3.045	2.461	2.205	2.031	1.731
Neustift an der Lafnitz	1.162	1.048	1.067	983	1.033	1.479	1.801	2.050
Oberschützen	376	534	588	500	372	514	616	623
Oberwart	4.082	4.287	2.270	3.039	3.362	2.986	2.605	2.726
Pinkafeld	8.177	7.226	6.269	6.730	7.207	6.981	5.583	7.817
Rechnitz	2.048	1.844	1.895	2.042	2.065	2.668	1.392	717
Stadtschlaining	3.143	2.700	2.342	1.801	1.962	1.878	1.989	1.544
Unterkohlstätten	.	.	62	484	502	595	681	541
Wiesfleck	421	463	480	562	392	450	385	417

Ankünfte in den Berichtsgemeinden

Region Gemeinde	2007	2008	2009	2010	2011	2012	2013	2014
Güssing	107.666	120.703	114.229	120.472	117.910	122.849	115.566	120.183
Burgauberg-Neudauberg	8.132	6.266	5.132	5.007	3.061	3.660	4.055	3.819
Eberau	799	740	874	862	878	940	868	979
Güssing	17.952	15.806	11.883	12.706	11.595	10.491	7.329	7.694
Heiligenbrunn	6.791	7.117	5.915	6.442	6.066	6.445	5.968	5.969
Kukmirn	6.831	7.008	7.629	7.046	5.983	5.741	4.884	4.970
Ollersdorf im Burgenland	3.308	3.135	2.192	2.310	2.616	2.177	2.196	2.494
Rauchwart	1.773	1.768	1.680	1.723	1.846	2.120	1.970	1.710
Stegersbach	60.393	77.224	77.476	83.138	84.658	90.481	87.596	91.837
Strem	351	606	731	469	492	268	311	358
Tobaj	1.336	1.033	717	769	715	526	389	353
Jennersdorf	67.339	70.965	79.137	75.351	63.888	66.239	57.757	65.431
Eltendorf	126	927
Heiligenkreuz im Lafnitztal	3.511	3.498	3.420	3.772	4.093	5.013	4.615	4.952
Jennersdorf	56.868	58.751	65.682	60.560	48.319	48.838	40.608	47.842
Königsdorf	1.183	1.045	881	629	490	589	369	273
Minihof-Liebau	2.191	2.125	2.080	2.243	2.139	2.254	2.217	2.130
Neuhaus am Klausenbach	1.621	1.530	1.461	1.510	1.321	1.447	1.387	1.339
Rudersdorf	758	812	554	587	459	532	687	563
Sankt Martin an der Raab	1.207	3.204	5.059	6.050	7.067	7.566	7.748	7.405

. keine Berichtsgemeinde in diesem Jahr

Übernachtungen in den Berichtsgemeinden

Bezirk Region Gemeinde	2007	2008	2009	2010	2011	2012	2013	2014
Burgenland	2.699.785	2.812.852	2.866.984	2.911.034	2.933.357	2.938.655	2.853.243	2.912.637
Eisenstadt-Stadt	59.996	56.028	61.755	59.913	59.445	51.845	50.536	59.148
Rust-Stadt	122.940	123.522	121.761	119.568	150.165	145.010	145.742	150.404
Eisenstadt-Umgebung	199.526	211.490	215.577	200.741	205.226	210.017	200.047	209.430
Güssing	244.816	282.455	282.844	298.331	291.215	302.342	281.200	289.816
Jennersdorf	164.865	174.355	192.112	180.713	153.379	156.185	134.559	147.383
Mattersburg	115.194	118.554	123.115	145.191	137.252	136.751	139.874	151.353
Neusiedl am See	895.683	921.013	973.657	1.017.949	1.036.144	1.062.658	1.046.536	1.035.241
Oberpullendorf	294.931	320.974	288.774	285.317	289.090	241.657	263.691	273.397
Oberwart	601.834	604.461	607.389	603.311	611.441	632.190	591.058	596.465
Neusiedler See	1.273.560	1.308.338	1.369.395	1.390.442	1.439.403	1.456.027	1.430.001	1.430.328
Andau	7.087	6.295	6.398	4.162	7.465	6.403	5.217	5.271
Apetlon	16.956	17.149	20.524	19.627	17.991	16.949	17.782	17.504
Breitenbrunn am Neusiedler See	17.702	16.862	16.610	15.776	16.610	17.312	15.876	13.740
Bruckneudorf	5.259	3.509	2.756	5.431	6.692	6.221	3.455	3.792
Donnerskirchen	13.493	20.797	20.379	15.545	10.699	10.184	13.303	12.924
Eisenstadt	59.996	56.028	61.755	59.913	59.445	51.845	50.536	59.148
Frauenkirchen	2.528	2.572	9.671	66.179	72.616	76.590	79.276	84.528
Gols	16.640	19.990	19.176	16.582	16.431	17.246	16.875	18.552
Halbturn	275	3.469
Illmitz	141.695	147.105	152.384	150.544	149.464	151.062	140.420	138.539
Jois	24.150	27.561	20.118	24.869	24.305	28.662	28.205	25.572
Kittsee	.	.	223	1.200	1.365	2.657	30.924	31.707
Mönchhof	36.362	32.691	31.128	26.317	27.437	33.104	35.242	33.081
Mörbisch am See	103.837	110.313	112.547	99.754	104.787	107.093	101.944	100.648
Neusiedl am See	89.895	93.918	88.103	84.711	90.108	82.972	74.138	66.733
Nickelsdorf	3.827	2.521	2.259	1.732	2.559	1.874	2.755	3.683
Oggau am Neusiedler See	21.388	21.717	22.251	21.953	22.027	23.750	20.844	22.424
Pamhagen	85.859	86.505	87.574	84.252	78.512	82.314	80.147	83.134
Parndorf	.	.	18.693	35.207	40.908	50.866	46.839	53.049
Podersdorf am See	345.697	356.964	389.542	381.034	378.877	385.194	366.956	356.836
Purbach am Neusiedler See	26.190	24.827	27.365	27.193	27.000	28.048	27.556	27.934
Rust	122.940	123.522	121.761	119.568	150.165	145.010	145.742	150.404
Sankt Andrä am Zicksee	73.185	73.913	74.304	64.499	68.045	62.959	64.411	62.191
Sankt Margarethen im Burgenland	6.955	8.110	8.935	9.055	9.019	6.930	5.213	5.245
Trausdorf an der Wulka	5.376	5.149	4.135	3.736	3.507	3.197	2.451	2.620
Wallern im Burgenland	4.518	4.493	4.886	4.348	4.740	6.998	5.371	5.364
Weiden am See	37.022	40.311	40.419	41.953	43.301	45.397	43.995	36.884
Winden am See	1.920	2.448	2.618	1.912	2.044	2.002	1.687	1.587
Zurndorf	3.083	3.068	2.881	3.390	3.284	3.188	2.566	3.765

Übernachtungen in den Berichtsgemeinden

Region Gemeinde	2007	2008	2009	2010	2011	2012	2013	2014
Rosalia	119.779	122.269	126.470	152.920	148.829	150.254	152.734	175.248
Bad Sauerbrunn	80.974	84.637	84.693	107.563	96.499	100.415	106.855	120.534
Forchtenstein	1.075	1.047	994	887	859	1.000	1.617	331
Marz	12.859	11.944	14.926	10.076	11.992	8.919	6.862	7.360
Mattersburg	14.227	12.854	15.473	15.719	17.394	16.675	15.678	14.299
Neudörf	6.059	8.072	6.510	6.687	7.433	6.470	6.667	6.503
Neufeld an der Leitha	4.585	3.715	3.355	7.729	11.577	13.503	12.503	13.468
Pöttsching	.	.	373	2.194	1.209	1.371	954	963
Schattendorf	.	.	146	2.065	1.866	1.901	1.241	1.363
Steinbrunn	357	10.427
Mittelburgenland	294.931	320.974	288.774	285.317	289.090	241.657	263.691	273.397
Deutschkreutz	8.930	9.208	9.832	10.465	10.034	8.942	8.861	8.529
Draßmarkt	60	3.005
Frankenau-Unterpullendorf	10.624	9.612	7.792	7.374	6.259	5.096	4.619	4.568
Horitschon	2.726	2.641	3.061	2.902	2.765	2.176	2.051	2.135
Kobersdorf	1.014	1.375	1.163	1.108	633	389	418	366
Lockenhaus	10.753	10.149	9.909	9.082	8.436	7.853	8.652	8.330
Lutzmannsburg	246.005	274.088	243.772	241.332	247.801	201.853	224.603	230.166
Markt Sankt Martin	1.281	1.390	1.470	1.186	1.364	2.561	1.932	2.690
Neckenmarkt	3.816	3.044	2.269	3.090	3.248	3.237	3.102	2.409
Oberpullendorf	9.782	9.467	9.506	8.778	8.550	9.550	9.393	11.199
Oberwart	601.834	604.461	607.389	603.311	611.441	632.190	591.058	596.465
Bad Tatzmannsdorf	515.668	532.312	546.174	538.670	545.492	565.759	531.095	535.509
Bernstein	1.425	1.253	1.249	1.204	923	919	1.016	1.104
Deutsch Schützen-Eisenberg	2.813	3.252	4.842	4.794	6.173	7.861	8.345	8.125
Großpetersdorf	12.773	12.253	8.948	9.868	6.965	8.358	8.970	9.446
Hannersdorf	688	333	379	599	458	376	436	1.137
Kohfidisch	.	.	194	2.394	2.379	2.335	2.062	2.006
Loipersdorf-Kitzladen	3.318	3.327	3.028	3.133	2.532	2.300	2.115	1.872
Neustift an der Lafnitz	2.919	2.861	2.892	2.561	2.958	3.135	3.651	4.070
Oberschützen	807	1.031	1.444	1.335	913	1.731	1.547	1.752
Oberwart	10.938	11.501	7.051	8.560	9.560	8.584	6.077	6.077
Pinkafeld	19.067	14.882	12.560	12.769	15.005	13.123	9.775	12.967
Rechnitz	6.817	4.239	5.386	6.075	5.016	5.906	4.093	2.326
Stadtschlaining	19.429	11.934	8.097	4.491	6.905	6.061	5.990	4.956
Unterkohlstätten	.	.	157	1.249	1.363	1.220	1.459	1.060
Wiesfleck	5.172	5.283	4.988	5.609	4.799	4.522	4.427	4.058

Übernachtungen in den Berichtsgemeinden

Region Gemeinde	2007	2008	2009	2010	2011	2012	2013	2014
Güssing	244.816	282.455	282.844	298.331	291.215	302.342	281.200	289.816
Burgauberg-Neudauberg	18.038	14.667	11.890	11.454	7.256	8.823	9.179	8.520
Eberau	2.935	3.215	3.578	4.151	2.953	2.978	3.037	3.283
Güssing	27.658	25.533	22.719	21.510	19.062	17.376	7.995	8.455
Heiligenbrunn	14.476	14.665	12.389	13.144	13.037	13.362	11.782	12.198
Kukmirn	12.925	15.441	14.522	14.115	12.117	12.656	9.708	9.888
Ollersdorf im Burgenland	8.121	7.369	5.257	6.124	6.829	5.094	5.382	5.975
Rauchwart	8.152	7.540	7.076	7.647	7.940	9.295	8.489	6.765
Stegersbach	148.291	189.108	200.148	216.240	218.243	229.838	223.591	232.818
Strem	960	1.468	1.705	961	1.257	765	519	870
Tobaj	3.260	3.449	3.560	2.985	2.521	2.155	1.518	1.044
Jennersdorf	164.865	174.355	192.112	180.713	153.379	156.185	134.559	147.383
Eltendorf	189	1.770
Heiligenkreuz im Lafnitztal	9.220	11.653	11.353	11.173	12.253	16.647	14.638	13.809
Jennersdorf	137.218	141.074	156.168	143.490	114.666	111.048	91.846	105.696
Königsdorf	1.402	1.366	1.326	827	739	992	564	405
Minihof-Liebau	7.022	6.851	6.795	6.644	6.230	6.610	6.346	6.264
Neuhaus am Klausenbach	5.505	5.070	4.759	5.003	4.448	4.501	4.354	3.954
Rudersdorf	1.121	1.096	836	875	755	903	1.259	1.007
Sankt Martin an der Raab	3.377	7.245	10.875	12.701	14.288	15.484	15.363	14.478

. keine Berichtsgemeinde in diesem Jahr

Übernachtungen in den wichtigsten Tourismusgemeinden

Jahr	Bad Tatzmannsdorf	Podersdorf am See	Stegersbach	Lutzmannsburg	Rust	Illmitz	Bad Sauerbrunn	Jennersdorf
1981	300.708	358.781	1.516	.	97.708	120.962	4.460	11.530
1982	299.459	366.751	1.476	.	126.986	122.545	4.283	10.874
1983	280.363	352.591	1.662	.	133.464	117.794	2.951	7.857
1984	298.827	355.046	2.064	.	121.938	119.282	2.283	7.386
1985	304.464	325.128	1.714	.	127.452	118.525	20.664	8.492
1986	319.521	306.769	1.289	.	113.032	113.233	38.937	10.966
1987	333.078	356.833	1.390	.	121.464	126.378	41.484	11.309
1988	315.813	364.770	1.745	.	129.543	132.007	40.219	14.659
1989	304.800	397.028	2.947	.	135.597	139.759	42.256	23.530
1990	313.043	388.870	1.668	.	142.537	137.844	39.238	34.051
1991	326.825	421.192	1.825	.	150.464	148.845	40.872	44.554
1992	338.699	422.160	1.751	.	139.802	147.684	47.592	59.148
1993	359.882	403.566	2.427	.	141.187	138.983	64.533	65.999
1994	377.246	383.915	1.223	.	139.221	141.160	68.663	73.600
1995	410.849	363.750	1.199	.	120.394	134.578	66.099	74.206
1996	422.042	337.492	1.059	1.603	113.692	128.548	51.563	74.364
1997	414.591	332.310	14.659	29.091	110.841	126.756	56.191	86.442
1998	442.186	390.288	41.127	43.207	115.302	129.331	62.327	101.198
1999	462.590	394.376	50.703	53.485	113.362	140.494	68.116	128.020
2000	480.408	396.404	55.395	87.247	116.402	152.092	66.149	141.585
2001	478.014	398.042	58.718	93.731	126.726	160.249	68.802	140.382
2002	472.244	410.939	56.395	114.968	119.801	161.495	69.061	138.789
2003	490.244	394.937	35.769	126.585	129.173	156.003	65.458	141.173
2004	467.069	338.773	22.631	157.928	123.698	147.028	67.129	147.853
2005	458.901	336.768	94.278	214.609	120.172	147.954	82.783	159.207
2006	506.522	320.380	117.708	232.850	117.783	136.305	82.378	155.446
2007	515.668	345.697	148.291	246.005	122.940	141.695	80.974	137.218
2008	532.312	356.964	189.108	274.088	123.522	147.105	84.637	141.074
2009	546.174	389.542	200.148	243.772	121.761	152.384	84.693	156.168
2010	538.670	381.034	216.240	241.332	119.568	150.544	107.563	143.490
2011	545.492	378.877	218.243	247.801	150.165	149.464	96.499	114.666
2012	565.759	385.194	229.838	201.853	145.010	151.062	100.415	111.048
2013	531.095	366.956	223.591	224.603	145.742	140.420	106.855	91.846
2014	535.509	356.836	232.818	230.166	150.404	138.539	120.534	105.696

. nicht verfügbar oder keine Berichtsgemeinde

Mörbisch am See	Frauenkirchen	Pamhagen	Neusiedl am See	Sankt Andrä am Zicksee	Eisenstadt	Parndorf	Weiden am See	Mönchhof	Purbach am Neusiedler See
114.361	5.199	32.959	108.578	107.223	34.438	.	51.586	46.456	130.147
111.915	4.703	40.069	109.387	98.770	42.368	.	66.443	45.333	125.434
112.112	4.780	46.751	104.921	95.904	41.653	.	55.728	44.064	121.081
108.272	3.474	45.561	97.484	91.641	41.776	.	53.469	44.072	98.812
104.364	3.093	44.608	96.813	95.117	41.142	.	52.440	45.649	112.244
94.608	1.951	35.031	93.920	83.182	37.886	.	49.254	42.814	104.455
102.054	1.126	49.313	101.318	91.023	44.606	.	52.143	43.655	95.042
101.477	1.552	53.636	103.448	98.344	50.188	.	52.664	45.167	97.796
109.595	7.483	68.918	111.948	99.876	52.046	.	51.944	46.178	20.123
144.321	8.709	70.721	117.113	94.878	58.306	.	50.970	45.590	22.407
151.753	8.255	59.707	126.163	97.119	61.145	.	56.415	47.309	25.803
134.578	9.305	59.961	122.977	98.328	61.622	.	62.423	46.568	26.326
135.694	5.868	38.929	119.242	84.267	40.006	.	61.435	45.555	31.779
126.344	5.738	51.699	110.992	89.395	36.652	.	58.012	38.381	26.300
120.734	5.315	44.752	99.750	92.961	30.066	.	52.526	42.439	28.694
113.578	3.501	58.269	100.003	91.037	32.668	.	54.758	45.195	26.207
105.537	3.721	50.964	88.204	86.495	35.412	.	56.598	46.935	24.546
118.607	2.932	63.549	87.918	90.454	42.572	.	59.105	43.963	27.509
120.152	3.205	82.656	86.789	93.141	45.041	.	58.035	39.822	22.960
122.466	2.985	86.078	89.713	94.887	45.927	.	61.322	39.520	26.759
126.457	2.154	91.837	96.363	86.955	50.861	.	59.634	39.018	25.065
128.885	1.599	87.564	98.044	84.714	47.342	.	61.114	37.188	27.565
126.059	1.561	89.947	91.516	78.049	45.899	.	57.339	35.585	25.638
121.121	1.978	82.668	88.305	79.629	42.108	.	50.463	34.350	22.816
112.954	2.400	78.544	102.588	73.852	49.414	.	47.594	36.486	24.874
99.885	3.099	80.877	97.305	70.250	52.568	.	42.651	36.707	24.471
103.837	2.528	85.859	89.895	73.185	59.996	.	37.022	36.362	26.190
110.313	2.572	86.505	93.918	73.913	56.028	.	40.311	32.691	24.827
112.547	9.671	87.574	88.103	74.304	61.755	18.693	40.419	31.128	27.365
99.754	66.179	84.252	84.711	64.499	59.913	35.207	41.953	26.317	27.193
104.787	72.616	78.512	90.108	68.045	59.445	40.908	43.301	27.437	27.000
107.093	76.590	82.314	82.972	62.959	51.845	50.866	45.397	33.104	28.048
101.944	79.276	80.147	74.138	64.411	50.536	46.839	43.995	35.242	27.556
100.648	84.528	83.134	66.733	62.191	59.148	53.049	36.884	33.081	27.934

Ankünfte und Übernachtungen in den Berichtsgemeinden

Jahr

Bezirk Region Gemeinde	Ankünfte			Übernachtungen		
	2013	2014	%	2013	2014	%
Burgenland	918.098	960.686	4,6	2.853.243	2.912.637	2,1
Eisenstadt-Stadt	25.148	28.907	14,9	50.536	59.148	17,0
Rust-Stadt	47.025	50.255	6,9	145.742	150.404	3,2
Eisenstadt-Umgebung	69.346	74.888	8,0	200.047	209.430	4,7
Güssing	115.566	120.183	4,0	281.200	289.816	3,1
Jennersdorf	57.757	65.431	13,3	134.559	147.383	9,5
Mattersburg	26.177	27.237	4,0	139.874	151.353	8,2
Neusiedl am See	336.924	341.500	1,4	1.046.536	1.035.241	-1,1
Oberpullendorf	108.268	113.069	4,4	263.691	273.397	3,7
Oberwart	131.887	139.216	5,6	591.058	596.465	0,9
Neusiedler See	471.236	484.523	2,8	1.430.001	1.430.328	0,0
Andau	1.659	1.766	6,4	5.217	5.271	1,0
Apetlon	4.488	4.871	8,5	17.782	17.504	-1,6
Breitenbrunn am Neusiedler See	5.003	4.274	-14,6	15.876	13.740	-13,5
Bruckneudorf	2.250	2.529	12,4	3.455	3.792	9,8
Donnerskirchen	4.369	5.009	14,6	13.303	12.924	-2,8
Eisenstadt	25.148	28.907	14,9	50.536	59.148	17,0
Frauenkirchen	41.441	45.653	10,2	79.276	84.528	6,6
Gols	6.792	8.521	25,5	16.875	18.552	9,9
Halbturn	176	1.867		275	3.469	
Illmitz	40.250	41.299	2,6	140.420	138.539	-1,3
Jois	11.617	11.214	-3,5	28.205	25.572	-9,3
Kittsee	1.798	1.668	-7,2	30.924	31.707	2,5
Mönchhof	4.093	4.263	4,2	35.242	33.081	-6,1
Mörbisch am See	30.792	32.108	4,3	101.944	100.648	-1,3
Neusiedl am See	31.987	29.426	-8,0	74.138	66.733	-10,0
Nickelsdorf	1.849	2.688	45,4	2.755	3.683	33,7
Oggau am Neusiedler See	7.109	7.314	2,9	20.844	22.424	7,6
Pamhagen	18.209	19.169	5,3	80.147	83.134	3,7
Parndorf	27.481	30.328	10,4	46.839	53.049	13,3
Podersdorf am See	118.199	113.462	-4,0	366.956	356.836	-2,8
Purbach am Neusiedler See	11.106	10.943	-1,5	27.556	27.934	1,4
Rust	47.025	50.255	6,9	145.742	150.404	3,2
Sankt Andrä am Zicksee	7.641	7.375	-3,5	64.411	62.191	-3,4
Sankt Margarethen im Burgenland	2.382	2.577	8,2	5.213	5.245	0,6
Trausdorf an der Wulka	1.378	1.636	18,7	2.451	2.620	6,9
Wallern im Burgenland	2.097	2.110	0,6	5.371	5.364	-0,1
Weiden am See	13.243	10.853	-18,0	43.995	36.884	-16,2
Winden am See	496	506	2,0	1.687	1.587	-5,9
Zurndorf	1.158	1.932	66,8	2.566	3.765	46,7

Ankünfte und Übernachtungen in den Berichtsgemeinden

Jahr

Region Gemeinde	Ankünfte			Übernachtungen		
	2013	2014	%	2013	2014	%
Rosalia	33.384	38.264	14,6	152.734	175.248	14,7
Bad Sauerbrunn	11.970	13.301	11,1	106.855	120.534	12,8
Forchtenstein	620	189	-69,5	1.617	331	-79,5
Marz	3.306	3.470	5,0	6.862	7.360	7,3
Mattersburg	6.034	5.790	-4,0	15.678	14.299	-8,8
Neudörfel	3.115	3.213	3,1	6.667	6.503	-2,5
Neufeld an der Leitha	6.998	7.374	5,4	12.503	13.468	7,7
Pöttsching	474	525	10,8	954	963	0,9
Schattendorf	658	749	13,8	1.241	1.363	9,8
Steinbrunn	209	3.653		357	10.427	
Mittelburgenland	108.268	113.069	4,4	263.691	273.397	3,7
Deutschkreutz	4.263	4.222	-1,0	8.861	8.529	-3,7
Draßmarkt	8	1.028		60	3.005	
Frankenau-Unterpullendorf	2.046	2.139	4,5	4.619	4.568	-1,1
Horitschon	1.370	1.363	-0,5	2.051	2.135	4,1
Kobersdorf	108	155	43,5	418	366	-12,4
Lockenhaus	4.612	5.046	9,4	8.652	8.330	-3,7
Lutzmannsburg	89.013	92.187	3,6	224.603	230.166	2,5
Markt Sankt Martin	850	923	8,6	1.932	2.690	39,2
Neckenmarkt	1.930	1.435	-25,6	3.102	2.409	-22,3
Oberpullendorf	4.068	4.571	12,4	9.393	11.199	19,2
Oberwart	131.887	139.216	5,6	591.058	596.465	0,9
Bad Tatzmannsdorf	102.836	108.993	6,0	531.095	535.509	0,8
Bernstein	396	558	40,9	1.016	1.104	8,7
Deutsch Schützen-Eisenberg	4.494	4.351	-3,2	8.345	8.125	-2,6
Großpetersdorf	5.875	5.997	2,1	8.970	9.446	5,3
Hannersdorf	144	151	4,9	436	1.137	0,0
Kohfidisch	1.059	1.000	-5,6	2.062	2.006	-2,7
Loipersdorf-Kitzladen	2.031	1.731	-14,8	2.115	1.872	-11,5
Neustift an der Lafnitz	1.801	2.050	13,8	3.651	4.070	11,5
Oberschützen	616	623	1,1	1.547	1.752	13,3
Oberwart	2.605	2.726	4,6	6.077	6.077	0,0
Pinkafeld	5.583	7.817	40,0	9.775	12.967	32,7
Rechnitz	1.392	717	-48,5	4.093	2.326	-43,2
Stadtschlaining	1.989	1.544	-22,4	5.990	4.956	-17,3
Unterkohlstätten	681	541	-20,6	1.459	1.060	-27,3
Wiesfleck	385	417	8,3	4.427	4.058	-8,3

Ankünfte und Übernachtungen in den Berichtsgemeinden

Jahr

Region Gemeinde	Ankünfte			Übernachtungen		
	2013	2014	%	2013	2014	%
Güssing	115.566	120.183	4,0	281.200	289.816	3,1
Burgauberg-Neudauberg	4.055	3.819	-5,8	9.179	8.520	-7,2
Eberau	868	979	12,8	3.037	3.283	8,1
Güssing	7.329	7.694	5,0	7.995	8.455	5,8
Heiligenbrunn	5.968	5.969	0,0	11.782	12.198	3,5
Kukmirn	4.884	4.970	1,8	9.708	9.888	1,9
Ollersdorf im Burgenland	2.196	2.494	13,6	5.382	5.975	11,0
Rauchwart	1.970	1.710	-13,2	8.489	6.765	-20,3
Stegersbach	87.596	91.837	4,8	223.591	232.818	4,1
Strem	311	358	15,1	519	870	67,6
Tobaj	389	353	-9,3	1.518	1.044	-31,2
Jennersdorf	57.757	65.431	13,3	134.559	147.383	9,5
Eltendorf	126	927		189	1.770	
Heiligenkreuz im Lafnitztal	4.615	4.952	7,3	14.638	13.809	-5,7
Jennersdorf	40.608	47.842	17,8	91.846	105.696	15,1
Königsdorf	369	273	-26,0	564	405	-28,2
Minihof-Liebau	2.217	2.130	-3,9	6.346	6.264	-1,3
Neuhaus am Klausenbach	1.387	1.339	-3,5	4.354	3.954	-9,2
Rudersdorf	687	563	-18,0	1.259	1.007	-20,0
Sankt Martin an der Raab	7.748	7.405	-4,4	15.363	14.478	-5,8

Übernachtungen in den wichtigsten Tourismusgemeinden

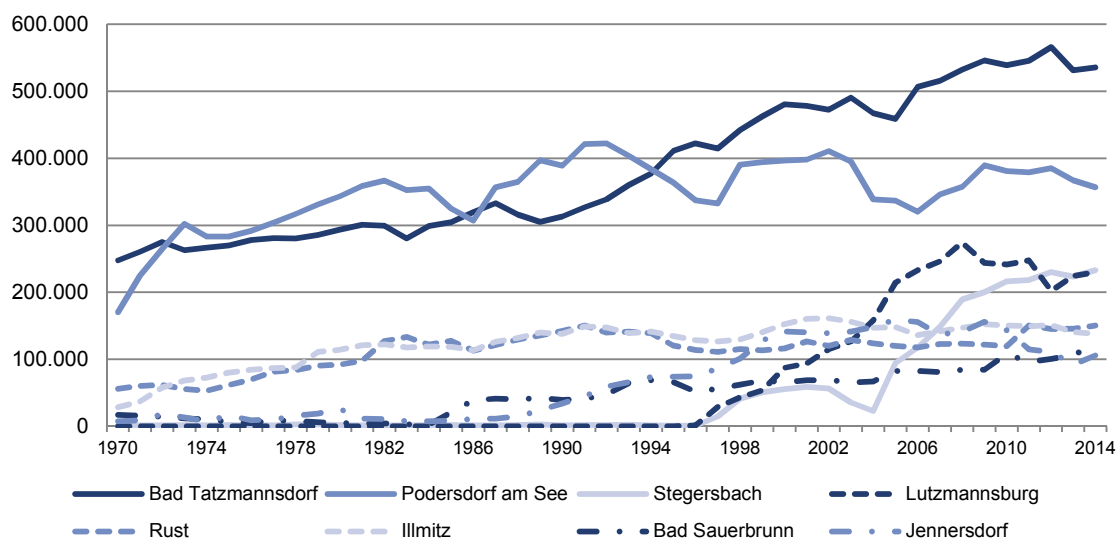

Die 20 Gemeinden mit den meisten Übernachtungen

Jahr

Gemeinde	Ankünfte			Übernachtungen		
	2013	2014	%	2013	2014	%
Bad Tatzmannsdorf	102.836	108.993	6,0	531.095	535.509	0,8
Podersdorf am See	118.199	113.462	-4,0	366.956	356.836	-2,8
Stegersbach	87.596	91.837	4,8	223.591	232.818	4,1
Lutzmannsburg	89.013	92.187	3,6	224.603	230.166	2,5
Rust	47.025	50.255	6,9	145.742	150.404	3,2
Illmitz	40.250	41.299	2,6	140.420	138.539	-1,3
Bad Sauerbrunn	11.970	13.301	11,1	106.855	120.534	12,8
Jennersdorf	40.608	47.842	17,8	91.846	105.696	15,1
Mörbisch am See	30.792	32.108	4,3	101.944	100.648	-1,3
Frauenkirchen	41.441	45.653	10,2	79.276	84.528	6,6
Pamhagen	18.209	19.169	5,3	80.147	83.134	3,7
Neusiedl am See	31.987	29.426	-8,0	74.138	66.733	-10,0
Sankt Andrä am Zicksee	7.641	7.375	-3,5	64.411	62.191	-3,4
Eisenstadt	25.148	28.907	14,9	50.536	59.148	17,0
Parndorf	27.481	30.328	10,4	46.839	53.049	13,3
Weiden am See	13.243	10.853	-18,0	43.995	36.884	-16,2
Mönchhof	4.093	4.263	4,2	35.242	33.081	-6,1
Kittsee	1.798	1.668	-7,2	30.924	31.707	2,5
Purbach am Neusiedler See	11.106	10.943	-1,5	27.556	27.934	1,4
Jois	11.617	11.214	-3,5	28.205	25.572	-9,3

Die 10 Gemeinden mit den meisten Übernachtungen im Jahr

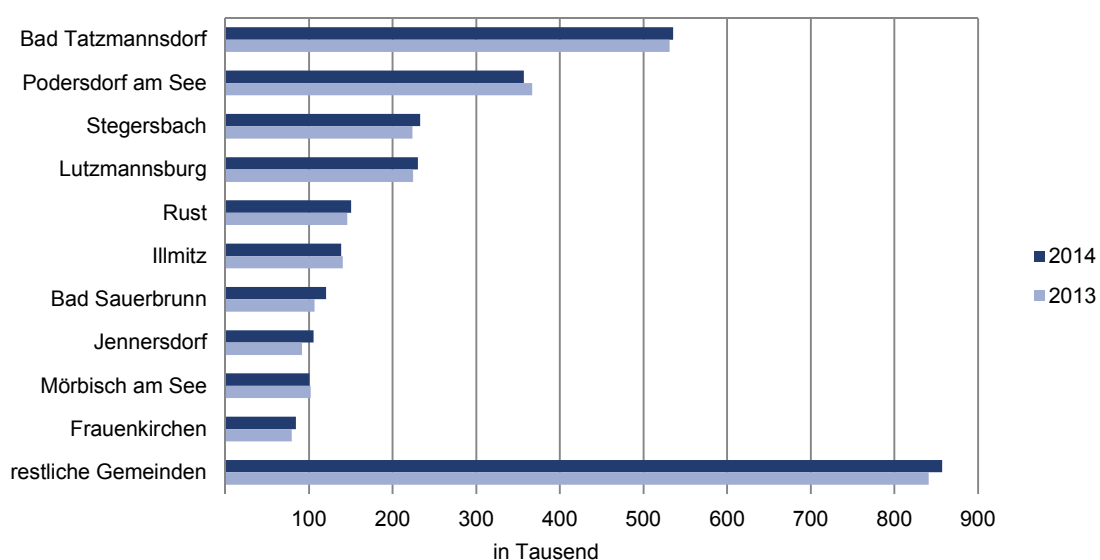

Ankünfte und Übernachtungen 2014 in den Berichtsgemeinden nach In- und Ausländern

Jahr

Bezirk Region Gemeinde	Ankünfte			Übernachtungen		
	Inländer	Ausländer	insgesamt	Inländer	Ausländer	insgesamt
Burgenland	780.432	180.254	960.686	2.286.897	625.740	2.912.637
Eisenstadt-Stadt	18.930	9.977	28.907	33.939	25.209	59.148
Rust-Stadt	38.789	11.466	50.255	115.786	34.618	150.404
Eisenstadt-Umgebung	52.468	22.420	74.888	125.409	84.021	209.430
Güssing	109.205	10.978	120.183	254.841	34.975	289.816
Jennersdorf	59.405	6.026	65.431	129.429	17.954	147.383
Mattersburg	24.212	3.025	27.237	144.089	7.264	151.353
Neusiedl am See	251.291	90.209	341.500	697.934	337.307	1.035.241
Oberpullendorf	103.233	9.836	113.069	244.195	29.202	273.397
Oberwart	122.899	16.317	139.216	541.275	55.190	596.465
Neusiedler See	352.272	132.251	484.523	953.773	476.555	1.430.328
Andau	1.278	488	1.766	3.673	1.598	5.271
Apetlon	3.525	1.346	4.871	9.958	7.546	17.504
Breitenbrunn am Neusiedler See	2.999	1.275	4.274	8.810	4.930	13.740
Bruckneudorf	1.027	1.502	2.529	1.695	2.097	3.792
Donnerskirchen	3.117	1.892	5.009	6.717	6.207	12.924
Eisenstadt	18.930	9.977	28.907	33.939	25.209	59.148
Frauenkirchen	41.650	4.003	45.653	74.052	10.476	84.528
Gols	6.113	2.408	8.521	11.977	6.575	18.552
Halbturn	1.538	329	1.867	2.486	983	3.469
Illmitz	31.880	9.419	41.299	85.305	53.234	138.539
Jois	8.457	2.757	11.214	17.946	7.626	25.572
Kittsee	1.477	191	1.668	30.725	982	31.707
Mönchhof	3.608	655	4.263	29.647	3.434	33.081
Mörbisch am See	21.676	10.432	32.108	53.738	46.910	100.648
Neusiedl am See	19.187	10.239	29.426	39.395	27.338	66.733
Nickelsdorf	618	2.070	2.688	1.226	2.457	3.683
Oggau am Neusiedler See	4.269	3.045	7.314	12.036	10.388	22.424
Pamhagen	9.277	9.892	19.169	21.225	61.909	83.134
Parndorf	13.054	17.274	30.328	21.810	31.239	53.049
Podersdorf am See	90.585	22.877	113.462	258.478	98.358	356.836
Purbach am Neusiedler See	7.617	3.326	10.943	18.647	9.287	27.934
Rust	38.789	11.466	50.255	115.786	34.618	150.404
Sankt Andrä am Zicksee	5.640	1.735	7.375	53.741	8.450	62.191
Sankt Margarethen im Burgenland	2.225	352	2.577	4.181	1.064	5.245
Trausdorf an der Wulka	1.359	277	1.636	1.985	635	2.620
Wallern im Burgenland	1.979	131	2.110	4.874	490	5.364
Weiden am See	8.424	2.429	10.853	25.807	11.077	36.884
Winden am See	376	130	506	1.009	578	1.587
Zurndorf	1.598	334	1.932	2.905	860	3.765

Ankünfte und Übernachtungen 2014 in den Berichtsgemeinden nach In- und Ausländern

Jahr

Region Gemeinde	Ankünfte			Übernachtungen		
	Inländer	Ausländer	insgesamt	Inländer	Ausländer	insgesamt
Rosalia	33.418	4.846	38.264	163.384	11.864	175.248
Bad Sauerbrunn	12.974	327	13.301	119.639	895	120.534
Forchtenstein	147	42	189	211	120	331
Marz	2.861	609	3.470	6.029	1.331	7.360
Mattersburg	4.591	1.199	5.790	11.657	2.642	14.299
Neudörfel	2.550	663	3.213	4.640	1.863	6.503
Neufeld an der Leitha	6.147	1.227	7.374	10.699	2.769	13.468
Pötsching	418	107	525	730	233	963
Schattendorf	671	78	749	1.183	180	1.363
Steinbrunn	3.059	594	3.653	8.596	1.831	10.427
Mittelburgenland	103.233	9.836	113.069	244.195	29.202	273.397
Deutschkreutz	3.460	762	4.222	6.435	2.094	8.529
Draßmarkt	724	304	1.028	1.991	1.014	3.005
Frankenau-Unterpullendorf	2.022	117	2.139	4.202	366	4.568
Horitschon	1.316	47	1.363	1.975	160	2.135
Kobersdorf	131	24	155	264	102	366
Lockenhaus	4.769	277	5.046	7.624	706	8.330
Lutzmannsburg	85.500	6.687	92.187	209.863	20.303	230.166
Markt Sankt Martin	695	228	923	1.982	708	2.690
Neckenmarkt	1.167	268	1.435	1.834	575	2.409
Oberpullendorf	3.449	1.122	4.571	8.025	3.174	11.199
Oberwart	122.899	16.317	139.216	541.275	55.190	596.465
Bad Tatzmannsdorf	100.767	8.226	108.993	497.239	38.270	535.509
Bernstein	384	174	558	830	274	1.104
Deutsch Schützen-Eisenberg	3.906	445	4.351	6.582	1.543	8.125
Großpetersdorf	4.685	1.312	5.997	6.810	2.636	9.446
Hannersdorf	146	5	151	1.126	11	1.137
Kohfidisch	888	112	1.000	1.642	364	2.006
Loipersdorf-Kitzladen	277	1.454	1.731	385	1.487	1.872
Neustift an der Lafnitz	1.374	676	2.050	2.631	1.439	4.070
Oberschützen	454	169	623	1.295	457	1.752
Oberwart	2.254	472	2.726	4.735	1.342	6.077
Pinkafeld	5.058	2.759	7.817	8.362	4.605	12.967
Rechnitz	580	137	717	1.784	542	2.326
Stadtschlaining	1.227	317	1.544	2.910	2.046	4.956
Unterkohlstätten	482	59	541	886	174	1.060
Wiesfleck	417	0	417	4.058	0	4.058

Ankünfte und Übernachtungen 2014 in den Berichtsgemeinden nach In- und Ausländern

Jahr

Region Gemeinde	Ankünfte			Übernachtungen		
	Inländer	Ausländer	insgesamt	Inländer	Ausländer	insgesamt
Güssing	109.205	10.978	120.183	254.841	34.975	289.816
Burgauberg-Neudauberg	3.299	520	3.819	6.747	1.773	8.520
Eberau	790	189	979	2.281	1.002	3.283
Güssing	5.999	1.695	7.694	6.469	1.986	8.455
Heiligenbrunn	5.290	679	5.969	9.817	2.381	12.198
Kukmirn	4.700	270	4.970	8.948	940	9.888
Ollersdorf im Burgenland	2.154	340	2.494	5.014	961	5.975
Rauchwart	1.649	61	1.710	6.510	255	6.765
Stegersbach	84.793	7.044	91.837	207.828	24.990	232.818
Strem	246	112	358	411	459	870
Tobaj	285	68	353	816	228	1.044
Jennersdorf	59.405	6.026	65.431	129.429	17.954	147.383
Eltendorf	773	154	927	1.382	388	1.770
Heiligenkreuz im Lafnitztal	3.986	966	4.952	11.321	2.488	13.809
Jennersdorf	44.493	3.349	47.842	95.287	10.409	105.696
Königsdorf	180	93	273	287	118	405
Minihof-Liebau	1.889	241	2.130	5.120	1.144	6.264
Neuhaus am Klausenbach	1.136	203	1.339	3.043	911	3.954
Rudersdorf	328	235	563	519	488	1.007
Sankt Martin an der Raab	6.620	785	7.405	12.470	2.008	14.478

Übernachtungen nach Herkunft

Jahr 2014

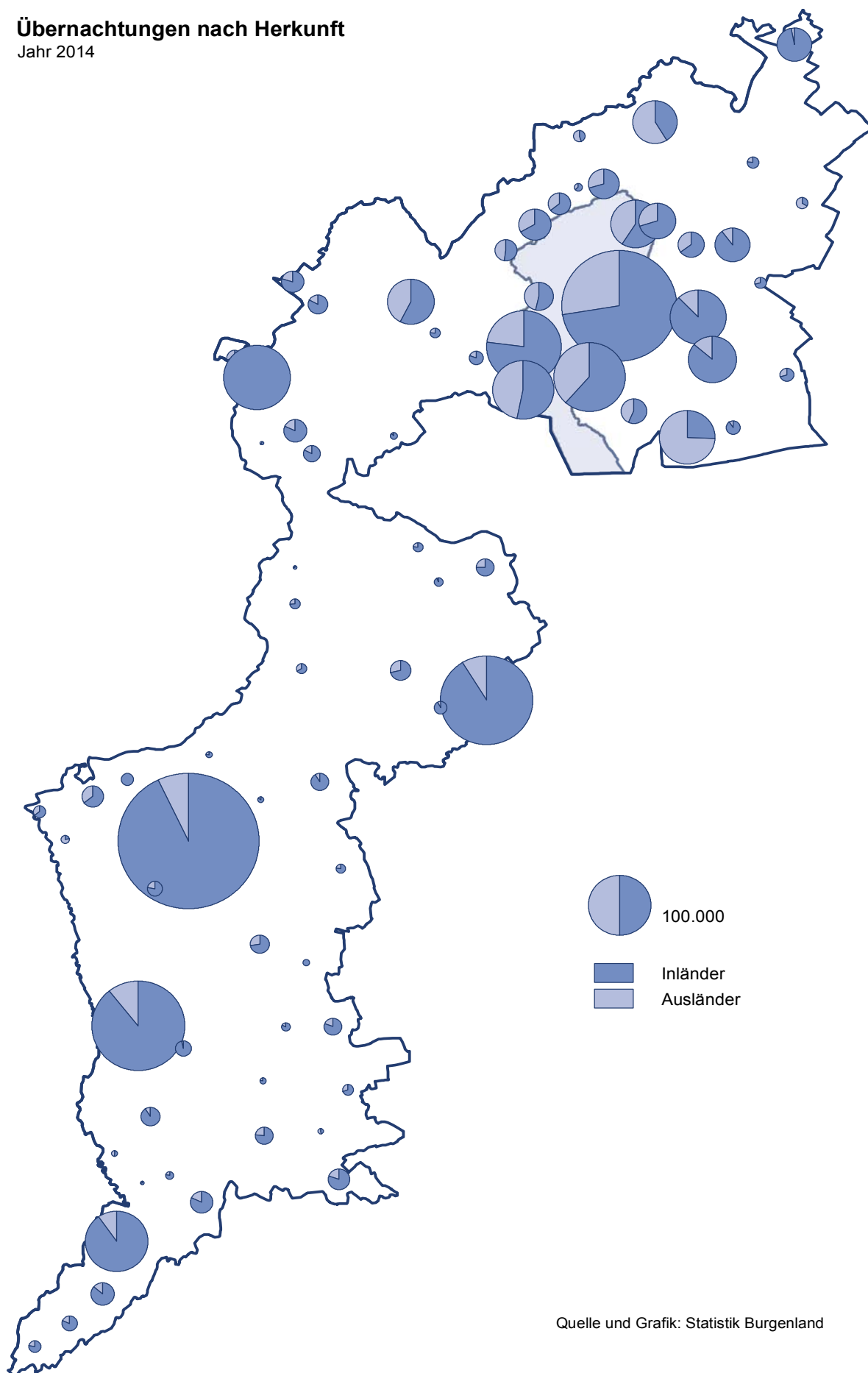

Quelle und Grafik: Statistik Burgenland

Ankünfte und Übernachtungen in den Berichtsgemeinden

Sommer

Bezirk Region Gemeinde	Ankünfte			Übernachtungen		
	2013	2014	%	2013	2014	%
Burgenland	611.725	637.105	4,1	1.939.791	1.968.709	1,5
Eisenstadt-Stadt	17.207	19.555	13,6	33.932	40.003	17,9
Rust-Stadt	39.356	40.326	2,5	113.627	112.672	-0,8
Eisenstadt-Umgebung	62.825	66.184	5,3	186.662	189.546	1,5
Güssing	58.583	61.537	5,0	151.258	155.899	3,1
Jennersdorf	33.603	37.225	10,8	83.744	87.913	5,0
Mattersburg	14.644	16.053	9,6	75.450	83.272	10,4
Neusiedl am See	258.894	259.120	0,1	833.584	819.140	-1,7
Oberpullendorf	58.187	62.719	7,8	146.533	156.979	7,1
Oberwart	68.426	74.386	8,7	315.001	323.285	2,6
Neusiedler See	373.463	378.004	1,2	1.159.099	1.146.515	-1,1
Andau	1.605	1.702	6,0	5.109	5.141	0,6
Apetlon	3.831	4.145	8,2	16.076	15.589	-3,0
Breitenbrunn am Neusiedler See	4.451	3.865	-13,2	14.739	12.609	-14,5
Bruckneudorf	1.356	1.662	22,6	2.017	2.542	26,0
Donnerskirchen	3.843	4.443	15,6	11.970	11.492	-4,0
Eisenstadt	17.207	19.555	13,6	33.932	40.003	17,9
Frauenkirchen	21.525	22.781	5,8	43.705	45.003	3,0
Gols	4.760	6.507	36,7	13.482	15.201	12,8
Halbtorn	0	1.299		0	2.631	
Illmitz	33.298	33.952	2,0	123.484	120.501	-2,4
Jois	9.818	9.488	-3,4	24.495	22.242	-9,2
Kittsee	876	821	-6,3	16.484	16.769	1,7
Mönchhof	2.292	2.729	19,1	18.825	19.712	4,7
Mörbisch am See	29.761	30.521	2,6	99.003	97.080	-1,9
Neusiedl am See	21.806	21.244	-2,6	51.624	49.711	-3,7
Nickelsdorf	1.407	1.904	35,3	2.077	2.614	25,9
Oggau am Neusiedler See	6.585	6.793	3,2	19.715	21.206	7,6
Pamhagen	12.393	12.423	0,2	57.201	57.521	0,6
Parndorf	15.210	17.161	12,8	25.738	30.466	18,4
Podersdorf am See	108.147	102.567	-5,2	343.028	330.385	-3,7
Purbach am Neusiedler See	10.029	9.544	-4,8	25.520	25.038	-1,9
Rust	39.356	40.326	2,5	113.627	112.672	-0,8
Sankt Andrä am Zicksee	6.160	5.695	-7,5	42.814	40.494	-5,4
Sankt Margarethen im Burgenland	2.338	2.544	8,8	5.167	5.178	0,2
Trausdorf an der Wulka	999	1.293	29,4	1.842	2.097	13,8
Wallern im Burgenland	1.736	1.817	4,7	4.613	4.803	4,1
Weiden am See	11.286	9.395	-16,8	39.112	33.735	-13,7
Winden am See	458	452	-1,3	1.586	1.469	-7,4
Zurndorf	930	1.376	48,0	2.114	2.611	23,5

Ankünfte und Übernachtungen in den Berichtsgemeinden

Sommer

Region Gemeinde	Ankünfte			Übernachtungen		
	2013	2014	%	2013	2014	%
Rosalia	19.463	23.234	19,4	84.156	98.118	16,6
Bad Sauerbrunn	6.151	7.051	14,6	55.878	63.745	14,1
Forchtenstein	493	176	-64,3	1.183	308	-74,0
Marz	1.890	2.287	21,0	3.699	4.598	24,3
Mattersburg	3.652	3.700	1,3	9.462	9.238	-2,4
Neudörfel	1.737	1.953	12,4	3.858	3.776	-2,1
Neufeld an der Leitha	4.819	5.055	4,9	8.706	8.959	2,9
Pöttsching	285	321	12,6	549	583	6,2
Schattendorf	436	565	29,6	821	1.024	24,7
Steinbrunn	0	2.126		0	5.887	
Mittelburgenland	58.187	62.719	7,8	146.533	156.979	7,1
Deutschkreutz	3.520	3.454	-1,9	7.428	6.917	-6,9
Draßmarkt	0	925		0	2.663	
Frankenau-Unterpullendorf	1.248	1.342	7,5	2.838	3.054	7,6
Horitschon	1.160	1.122	-3,3	1.721	1.765	2,6
Kobersdorf	107	150	40,2	415	361	-13,0
Lockenhaus	3.797	4.377	15,3	7.525	7.402	-1,6
Lutzmannsburg	43.924	47.059	7,1	117.557	124.827	6,2
Markt Sankt Martin	664	729	9,8	1.458	2.125	45,7
Neckenmarkt	1.326	1.018	-23,2	2.142	1.760	-17,8
Oberpullendorf	2.441	2.543	4,2	5.449	6.105	12,0
Oberwart	68.426	74.386	8,7	315.001	323.285	2,6
Bad Tatzmannsdorf	48.817	53.411	9,4	273.822	279.988	2,3
Bernstein	396	537	35,6	1.016	1.046	3,0
Deutsch Schützen-Eisenberg	3.352	3.384	1,0	6.403	6.571	2,6
Großpetersdorf	4.222	4.484	6,2	6.039	6.561	8,6
Hannersdorf	144	151	4,9	436	1.137	0,0
Kohfidisch	808	720	-10,9	1.631	1.572	-3,6
Loipersdorf-Kitzladen	1.486	1.239	-16,6	1.551	1.366	-11,9
Neustift an der Lafnitz	1.092	1.215	11,3	2.225	2.428	9,1
Oberschützen	420	401	-4,5	1.130	1.275	12,8
Oberwart	1.637	1.501	-8,3	3.752	3.537	-5,7
Pinkafeld	3.269	5.096	55,9	6.216	8.701	40,0
Rechnitz	913	522	-42,8	2.963	1.863	-37,1
Stadtschlaining	1.163	1.074	-7,7	3.617	3.472	-4,0
Unterkohlstätten	418	407	-2,6	863	821	-4,9
Wiesfleck	289	244	-15,6	3.337	2.947	-11,7

Ankünfte und Übernachtungen in den Berichtsgemeinden

Sommer

Region Gemeinde	Ankünfte			Übernachtungen		
	2013	2014	%	2013	2014	%
Güssing	58.583	61.537	5,0	151.258	155.899	3,1
Burgauberg-Neudauberg	2.579	2.354	-8,7	6.207	5.510	-11,2
Eberau	696	758	8,9	2.653	2.695	1,6
Güssing	4.208	4.683	11,3	4.753	5.280	11,1
Heiligenbrunn	4.826	4.807	-0,4	9.746	10.235	5,0
Kukmirn	2.921	3.004	2,8	6.037	6.007	-0,5
Ollersdorf im Burgenland	1.150	1.327	15,4	2.791	3.195	14,5
Rauchwart	1.768	1.552	-12,2	7.591	6.477	-14,7
Stegersbach	39.963	42.543	6,5	110.141	115.052	4,5
Strem	231	275	19,0	381	723	89,8
Tobaj	241	234	-2,9	958	725	-24,3
Jennersdorf	33.603	37.225	10,8	83.744	87.913	5,0
Eltendorf	0	706		0	1.403	
Heiligenkreuz im Lafnitztal	3.270	3.416	4,5	10.395	9.265	-10,9
Jennersdorf	21.422	24.889	16,2	52.595	58.343	10,9
Königsdorf	267	200	-25,1	422	278	-34,1
Minihof-Liebau	1.696	1.544	-9,0	4.950	4.712	-4,8
Neuhaus am Klausenbach	1.021	989	-3,1	3.402	3.036	-10,8
Rudersdorf	483	366	-24,2	851	661	-22,3
Sankt Martin an der Raab	5.444	5.115	-6,0	11.129	10.215	-8,2

Die 20 Gemeinden mit den meisten Übernachtungen

Sommer

Gemeinde	Ankünfte			Übernachtungen		
	2013	2014	%	2013	2014	%
Podersdorf am See	108.147	102.567	-5,2	343.028	330.385	-3,7
Bad Tatzmannsdorf	48.817	53.411	9,4	273.822	279.988	2,3
Lutzmannsburg	43.924	47.059	7,1	117.557	124.827	6,2
Illmitz	33.298	33.952	2,0	123.484	120.501	-2,4
Stegersbach	39.963	42.543	6,5	110.141	115.052	4,5
Rust	39.356	40.326	2,5	113.627	112.672	-0,8
Mörbisch am See	29.761	30.521	2,6	99.003	97.080	-1,9
Bad Sauerbrunn	6.151	7.051	14,6	55.878	63.745	14,1
Jennersdorf	21.422	24.889	16,2	52.595	58.343	10,9
Pamhagen	12.393	12.423	0,2	57.201	57.521	0,6
Neusiedl am See	21.806	21.244	-2,6	51.624	49.711	-3,7
Frauenkirchen	21.525	22.781	5,8	43.705	45.003	3,0
Sankt Andrä am Zicksee	6.160	5.695	-7,5	42.814	40.494	-5,4
Eisenstadt	17.207	19.555	13,6	33.932	40.003	17,9
Weiden am See	11.286	9.395	-16,8	39.112	33.735	-13,7
Parndorf	15.210	17.161	12,8	25.738	30.466	18,4
Purbach am Neusiedler See	10.029	9.544	-4,8	25.520	25.038	-1,9
Jois	9.818	9.488	-3,4	24.495	22.242	-9,2
Oggau am Neusiedler See	6.585	6.793	3,2	19.715	21.206	7,6
Mönchhof	2.292	2.729	19,1	18.825	19.712	4,7

Die 10 Gemeinden mit den meisten Übernachtungen im Sommer

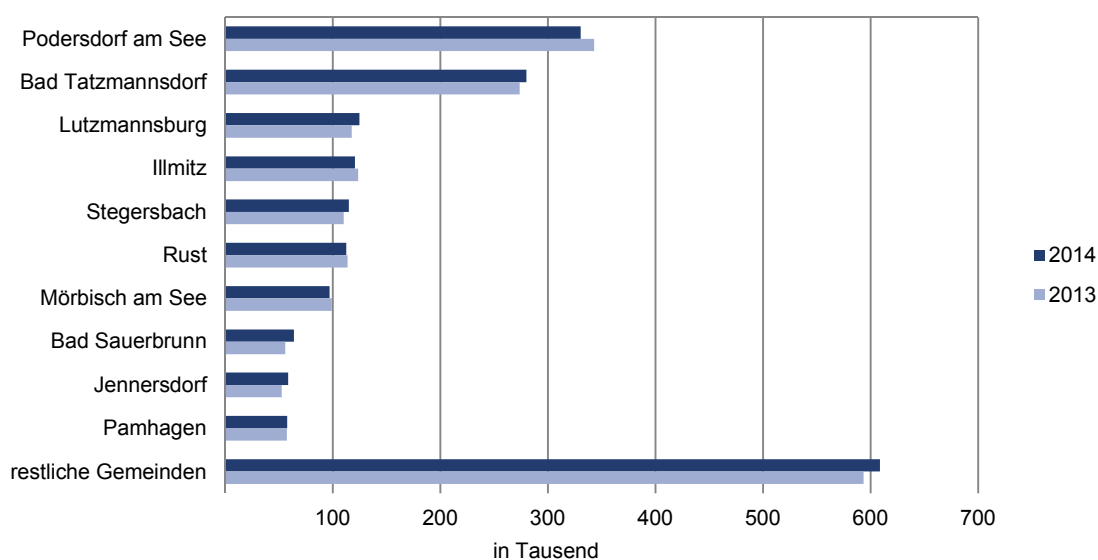

Ankünfte und Übernachtungen 2014 in den Berichtsgemeinden nach In- und Ausländern

Sommer

Bezirk Region Gemeinde	Ankünfte			Übernachtungen		
	Inländer	Ausländer	insgesamt	Inländer	Ausländer	insgesamt
Burgenland	501.656	135.449	637.105	1.464.603	504.106	1.968.709
Eisenstadt-Stadt	12.905	6.650	19.555	22.710	17.293	40.003
Rust-Stadt	30.421	9.905	40.326	82.353	30.319	112.672
Eisenstadt-Umgebung	46.144	20.040	66.184	112.022	77.524	189.546
Güssing	54.315	7.222	61.537	129.878	26.021	155.899
Jennersdorf	32.680	4.545	37.225	73.937	13.976	87.913
Mattersburg	14.062	1.991	16.053	78.325	4.947	83.272
Neusiedl am See	191.667	67.453	259.120	544.823	274.317	819.140
Oberpullendorf	55.947	6.772	62.719	136.061	20.918	156.979
Oberwart	63.515	10.871	74.386	284.494	38.791	323.285
Neusiedler See	275.022	102.982	378.004	749.655	396.860	1.146.515
Andau	1.219	483	1.702	3.548	1.593	5.141
Apetlon	2.970	1.175	4.145	8.781	6.808	15.589
Breitenbrunn am Neusiedler See	2.742	1.123	3.865	8.168	4.441	12.609
Bruckneudorf	660	1.002	1.662	1.079	1.463	2.542
Donnerskirchen	2.692	1.751	4.443	5.833	5.659	11.492
Eisenstadt	12.905	6.650	19.555	22.710	17.293	40.003
Frauenkirchen	20.157	2.624	22.781	37.457	7.546	45.003
Gols	4.635	1.872	6.507	9.644	5.557	15.201
Halbturn	1.030	269	1.299	1.758	873	2.631
Illmitz	25.819	8.133	33.952	72.583	47.918	120.501
Jois	7.192	2.296	9.488	15.668	6.574	22.242
Kittsee	733	88	821	16.214	555	16.769
Mönchhof	2.170	559	2.729	16.748	2.964	19.712
Mörbisch am See	20.822	9.699	30.521	52.197	44.883	97.080
Neusiedl am See	13.850	7.394	21.244	29.406	20.305	49.711
Nickelsdorf	421	1.483	1.904	873	1.741	2.614
Oggau am Neusiedler See	3.958	2.835	6.793	11.383	9.823	21.206
Pamhagen	6.694	5.729	12.423	16.360	41.161	57.521
Parndorf	8.211	8.950	17.161	13.902	16.564	30.466
Podersdorf am See	81.250	21.317	102.567	237.058	93.327	330.385
Purbach am Neusiedler See	6.551	2.993	9.544	16.480	8.558	25.038
Rust	30.421	9.905	40.326	82.353	30.319	112.672
Sankt Andrä am Zicksee	4.145	1.550	5.695	32.990	7.504	40.494
Sankt Margarethen im Burgenland	2.201	343	2.544	4.148	1.030	5.178
Trausdorf an der Wulka	1.063	230	1.293	1.560	537	2.097
Wallern im Burgenland	1.702	115	1.817	4.339	464	4.803
Weiden am See	7.353	2.042	9.395	23.589	10.146	33.735
Winden am See	328	124	452	898	571	1.469
Zurndorf	1.128	248	1.376	1.928	683	2.611

Ankünfte und Übernachtungen 2014 in den Berichtsgemeinden nach In- und Ausländern

Sommer

Region Gemeinde	Ankünfte			Übernachtungen		
	Inländer	Ausländer	insgesamt	Inländer	Ausländer	insgesamt
Rosalia	20.177	3.057	23.234	90.578	7.540	98.118
Bad Sauerbrunn	6.826	225	7.051	63.114	631	63.745
Forchtenstein	140	36	176	198	110	308
Marz	1.891	396	2.287	3.653	945	4.598
Mattersburg	2.857	843	3.700	7.226	2.012	9.238
Neudörf	1.575	378	1.953	2.773	1.003	3.776
Neufeld an der Leitha	4.295	760	5.055	7.256	1.703	8.959
Pöttsching	254	67	321	444	139	583
Schattendorf	519	46	565	917	107	1.024
Steinbrunn	1.820	306	2.126	4.997	890	5.887
Mittelburgenland	55.947	6.772	62.719	136.061	20.918	156.979
Deutschkreutz	2.798	656	3.454	5.046	1.871	6.917
Draßmarkt	654	271	925	1.855	808	2.663
Frankenau-Unterpullendorf	1.249	93	1.342	2.800	254	3.054
Horitschon	1.099	23	1.122	1.694	71	1.765
Kobersdorf	127	23	150	260	101	361
Lockenhaus	4.127	250	4.377	6.806	596	7.402
Lutzmannsburg	42.662	4.397	47.059	110.492	14.335	124.827
Markt Sankt Martin	558	171	729	1.627	498	2.125
Neckenmarkt	838	180	1.018	1.350	410	1.760
Oberpullendorf	1.835	708	2.543	4.131	1.974	6.105
Oberwart	63.515	10.871	74.386	284.494	38.791	323.285
Bad Tatzmannsdorf	48.065	5.346	53.411	252.493	27.495	279.988
Bernstein	377	160	537	823	223	1.046
Deutsch Schützen-Eisenberg	3.068	316	3.384	5.409	1.162	6.571
Großpetersdorf	3.689	795	4.484	5.120	1.441	6.561
Hannersdorf	146	5	151	1.126	11	1.137
Kohfidisch	641	79	720	1.281	291	1.572
Loipersdorf-Kitzladen	167	1.072	1.239	264	1.102	1.366
Neustift an der Lafnitz	850	365	1.215	1.722	706	2.428
Oberschützen	273	128	401	911	364	1.275
Oberwart	1.257	244	1.501	2.806	731	3.537
Pinkafeld	3.073	2.023	5.096	5.485	3.216	8.701
Rechnitz	424	98	522	1.434	429	1.863
Stadtschlaining	882	192	1.074	1.997	1.475	3.472
Unterkohlstätten	359	48	407	676	145	821
Wiesfleck	244	0	244	2.947	0	2.947

Ankünfte und Übernachtungen 2014 in den Berichtsgemeinden nach In- und Ausländern

Sommer

Region Gemeinde	Ankünfte			Übernachtungen		
	Inländer	Ausländer	insgesamt	Inländer	Ausländer	insgesamt
Güssing	54.315	7.222	61.537	129.878	26.021	155.899
Burgauberg-Neudauberg	1.938	416	2.354	4.035	1.475	5.510
Eberau	598	160	758	1.796	899	2.695
Güssing	3.898	785	4.683	4.228	1.052	5.280
Heiligenbrunn	4.329	478	4.807	8.204	2.031	10.235
Kukmirn	2.808	196	3.004	5.203	804	6.007
Ollersdorf im Burgenland	1.071	256	1.327	2.386	809	3.195
Rauchwart	1.516	36	1.552	6.295	182	6.477
Stegersbach	37.801	4.742	42.543	96.893	18.159	115.052
Strem	182	93	275	318	405	723
Tobaj	174	60	234	520	205	725
Jennersdorf	32.680	4.545	37.225	73.937	13.976	87.913
Eltendorf	592	114	706	1.112	291	1.403
Heiligenkreuz im Lafnitztal	2.678	738	3.416	7.522	1.743	9.265
Jennersdorf	22.398	2.491	24.889	50.208	8.135	58.343
Königsdorf	133	67	200	195	83	278
Minihof-Liebau	1.346	198	1.544	3.717	995	4.712
Neuhaus am Klausenbach	831	158	989	2.298	738	3.036
Rudersdorf	204	162	366	308	353	661
Sankt Martin an der Raab	4.498	617	5.115	8.577	1.638	10.215

Übernachtungen nach Herkunft

Sommer 2014

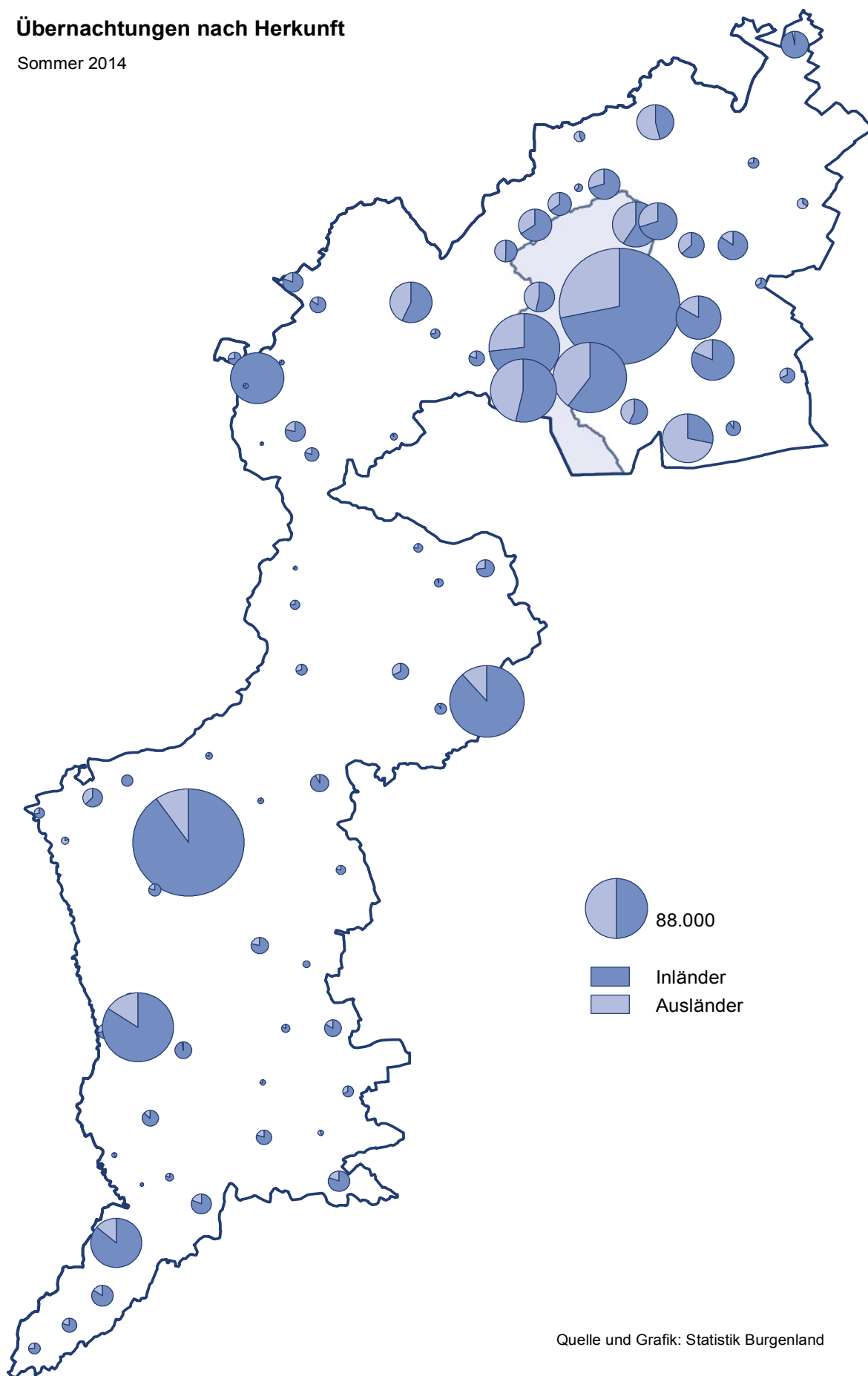

Quelle und Grafik: Statistik Burgenland

Übernachtungen 2014 in den Berichtsgemeinden nach Monaten

Bezirk Region Gemeinde	Jänner	Feber	März	April	Mai	Juni
Burgenland	133.981	142.631	147.200	212.756	285.056	319.646
Eisenstadt-Stadt	2.234	3.514	3.914	3.669	5.653	6.154
Rust-Stadt	5.064	4.990	5.908	10.012	15.496	18.953
Eisenstadt-Umgebung	1.243	2.979	3.111	7.675	21.852	31.285
Güssing	21.822	21.594	19.278	22.676	22.115	20.717
Jennersdorf	8.029	8.795	8.841	10.930	11.675	11.189
Mattersburg	10.066	10.753	12.279	12.543	13.344	13.329
Neusiedl am See	27.084	23.687	28.740	73.530	120.405	143.879
Oberpullendorf	19.958	20.684	18.994	21.101	22.148	22.653
Oberwart	38.481	45.635	46.135	50.620	52.368	51.487
Neusiedler See	34.918	32.840	39.149	93.399	161.016	197.702
Andau	0	0	0	91	469	960
Apetlon	30	0	77	1.030	2.084	2.509
Breitenbrunn am Neusiedler See	149	90	47	473	999	2.632
Bruckneudorf	199	110	228	272	368	377
Donnerskirchen	210	305	145	230	1.128	1.893
Eisenstadt	2.234	3.514	3.914	3.669	5.653	6.154
Frauenkirchen	5.832	6.224	5.632	6.191	6.184	6.536
Gols	295	60	609	1.042	1.958	2.387
Halbturn	77	20	119	270	333	390
Illmitz	491	434	1.051	9.992	18.593	20.153
Jois	295	285	454	1.260	3.093	3.232
Kittsee	2.291	2.376	2.591	2.810	2.874	2.748
Mönchhof	2.374	2.483	2.408	3.095	3.028	3.051
Mörbisch am See	23	4	69	3.056	10.462	14.484
Neusiedl am See	2.496	1.973	2.841	4.606	7.698	9.034
Nickelsdorf	182	119	146	294	276	386
Oggau am Neusiedler See	0	0	36	950	2.634	3.958
Pamhagen	5.360	3.015	3.614	7.477	7.810	9.384
Parndorf	3.673	3.109	3.538	4.262	5.093	4.637
Podersdorf am See	12	34	945	23.979	47.874	63.273
Purbach am Neusiedler See	16	165	195	1.362	4.007	4.473
Rust	5.064	4.990	5.908	10.012	15.496	18.953
Sankt Andrä am Zicksee	3.220	3.081	3.783	5.039	6.566	7.543
Sankt Margarethen im Burgenland	0	0	0	18	54	1.107
Trausdorf an der Wulka	138	85	95	99	178	169
Wallern im Burgenland	51	146	14	58	1.485	710
Weiden am See	163	161	255	1.495	4.088	5.914
Winden am See	0	0	2	58	136	212
Zurndorf	43	57	433	209	395	443

Juli	August	September	Oktober	November	Dezember	Jahr	Sommer	Anteil Sommer in %
403.168	494.104	260.716	206.019	171.477	135.883	2.912.637	1.968.709	67,6
7.565	8.722	6.611	5.298	2.925	2.889	59.148	40.003	67,6
26.489	28.217	14.120	9.397	6.420	5.338	150.404	112.672	74,9
50.557	56.682	21.556	7.614	3.133	1.743	209.430	189.546	90,5
26.623	37.264	23.229	25.951	24.572	23.975	289.816	155.899	53,8
15.297	24.467	12.734	12.551	12.550	10.325	147.383	87.913	59,6
15.267	14.098	13.382	13.852	11.877	10.563	151.353	83.272	55,0
177.301	222.437	99.789	55.329	38.152	24.908	1.035.241	819.140	79,1
31.837	37.783	20.407	22.151	21.008	14.673	273.397	156.979	57,4
52.232	64.434	48.888	53.876	50.840	41.469	596.465	323.285	54,2
259.226	312.351	140.030	76.190	49.675	33.832	1.430.328	1.146.515	80,2
1.379	1.932	340	61	39	0	5.271	5.141	97,5
3.550	4.960	1.835	651	746	32	17.504	15.589	89,1
3.514	4.368	912	184	304	68	13.740	12.609	91,8
490	570	399	338	266	175	3.792	2.542	67,0
3.260	3.713	1.067	431	475	67	12.924	11.492	88,9
7.565	8.722	6.611	5.298	2.925	2.889	59.148	40.003	67,6
7.688	11.003	6.969	6.623	7.165	8.481	84.528	45.003	53,2
3.139	4.232	2.012	1.473	1.074	271	18.552	15.201	81,9
484	725	338	361	268	84	3.469	2.631	75,8
24.640	35.077	16.422	5.616	5.745	325	138.539	120.501	87,0
5.665	6.060	2.944	1.248	984	52	25.572	22.242	87,0
2.827	2.633	2.741	2.946	2.900	1.970	31.707	16.769	52,9
3.245	3.891	3.134	3.363	1.180	1.829	33.081	19.712	59,6
27.802	28.557	12.444	3.331	326	90	100.648	97.080	96,5
10.288	11.102	6.648	4.941	3.361	1.745	66.733	49.711	74,5
578	695	380	299	171	157	3.683	2.614	71,0
5.190	6.500	2.188	736	153	79	22.424	21.206	94,6
11.997	14.192	6.835	7.303	3.624	2.523	83.134	57.521	69,2
5.398	5.545	4.947	4.846	3.923	4.078	53.049	30.466	57,4
77.827	97.602	33.760	10.049	1.369	112	356.836	330.385	92,6
5.468	7.522	2.351	1.217	792	366	27.934	25.038	89,6
26.489	28.217	14.120	9.397	6.420	5.338	150.404	112.672	74,9
7.734	9.025	5.511	4.115	3.729	2.845	62.191	40.494	65,1
1.964	1.621	343	89	37	12	5.245	5.178	98,7
673	694	205	178	91	15	2.620	2.097	80,0
592	1.329	626	61	232	60	5.364	4.803	89,5
8.989	10.605	3.427	712	1.018	57	36.884	33.735	91,5
390	552	141	38	58	0	1.587	1.469	92,6
401	707	380	285	300	112	3.765	2.611	69,3

Übernachtungen 2014 in den Berichtsgemeinden nach Monaten

Region Gemeinde	Jänner	Feber	März	April	Mai	Juni
Rosalia	10.773	13.083	14.803	14.030	15.734	15.898
Bad Sauerbrunn	8.496	9.125	10.236	10.065	10.475	10.431
Forchtenstein	2	0	2	14	41	57
Marz	543	539	401	524	683	539
Mattersburg	534	636	971	1.186	1.309	1.646
Neudörfel	423	393	572	548	587	419
Neufeld an der Leitha	527	965	693	743	1.149	1.372
Pöttsching	37	14	28	118	83	94
Schattendorf	31	46	69	88	166	143
Steinbrunn	180	1.365	1.831	744	1.241	1.197
Mittelburgenland	19.958	20.684	18.994	21.101	22.148	22.653
Deutschkreutz	97	117	208	487	989	1.082
Draßmarkt	36	36	35	182	356	351
Frankenau-Unterpullendorf	323	274	185	332	458	673
Horitschon	2	35	93	117	292	390
Kobersdorf	0	0	2	3	41	130
Lockenhaus	18	19	186	394	1.574	1.045
Lutzmannsburg	18.550	19.515	17.149	18.307	16.972	17.321
Markt Sankt Martin	17	91	118	194	240	397
Neckenmarkt	85	50	133	73	242	295
Oberpullendorf	830	547	885	1.012	984	969
Oberwart	38.481	45.635	46.135	50.620	52.368	51.487
Bad Tatzmannsdorf	36.152	42.686	43.371	46.417	46.352	44.549
Bernstein	0	0	58	0	187	167
Deutsch Schützen-Eisenberg	117	83	267	555	1.170	882
Großpetersdorf	371	562	426	715	1.110	1.150
Hannersdorf	0	0	0	0	0	2
Kohfidisch	108	56	33	128	260	191
Loipersdorf-Kitzladen	88	83	49	132	145	180
Neustift an der Lafnitz	280	209	337	318	345	360
Oberschützen	54	41	73	105	180	205
Oberwart	329	376	431	577	575	506
Pinkafeld	567	1.296	491	782	901	1.656
Rechnitz	50	40	158	201	253	251
Stadtschlaining	150	105	290	371	461	899
Unterkohlstätten	49	29	26	39	101	74
Wiesfleck	166	69	125	280	328	415

Juli	August	September	Oktober	November	Dezember	Jahr	Sommer	Anteil Sommer in %
17.953	17.805	15.428	15.300	12.832	11.609	175.248	98.118	56,0
10.878	10.611	10.410	10.940	9.757	9.110	120.534	63.745	52,9
140	21	35	14	5	0	331	308	93,1
1.047	794	825	710	487	268	7.360	4.598	62,5
1.922	1.804	1.311	1.246	1.107	627	14.299	9.238	64,6
776	680	635	679	363	428	6.503	3.776	58,1
1.898	1.974	1.362	1.204	901	680	13.468	8.959	66,5
162	76	85	83	88	95	963	583	60,5
342	112	81	180	70	35	1.363	1.024	75,1
788	1.733	684	244	54	366	10.427	5.887	56,5
31.837	37.783	20.407	22.151	21.008	14.673	273.397	156.979	57,4
1.222	1.342	1.262	1.020	551	152	8.529	6.917	81,1
713	710	393	140	34	19	3.005	2.663	88,6
560	838	209	316	221	179	4.568	3.054	66,9
272	394	184	233	90	33	2.135	1.765	82,7
176	13	0	1	0	0	366	361	98,6
1.627	890	1.664	602	172	139	8.330	7.402	88,9
25.280	31.829	15.180	18.245	18.841	12.977	230.166	124.827	54,2
529	555	245	159	89	56	2.690	2.125	79,0
345	368	209	301	176	132	2.409	1.760	73,1
1.113	844	1.061	1.134	834	986	11.199	6.105	54,5
52.232	64.434	48.888	53.876	50.840	41.469	596.465	323.285	54,2
44.793	53.235	42.524	48.535	47.839	39.056	535.509	279.988	52,3
174	198	129	191	0	0	1.104	1.046	94,7
1.040	1.383	1.071	1.025	331	201	8.125	6.571	80,9
859	1.529	1.120	793	513	298	9.446	6.561	69,5
52	1.073	10	0	0	0	1.137	1.137	100,0
207	553	193	168	75	34	2.006	1.572	78,4
305	365	214	157	68	86	1.872	1.366	73,0
651	353	429	290	316	182	4.070	2.428	59,7
215	253	236	186	88	116	1.752	1.275	72,8
517	959	391	589	515	312	6.077	3.537	58,2
1.702	2.458	1.209	775	664	466	12.967	8.701	67,1
455	599	150	155	14	0	2.326	1.863	80,1
367	567	509	669	222	346	4.956	3.472	70,1
221	225	91	109	72	24	1.060	821	77,5
674	684	612	234	123	348	4.058	2.947	72,6

Übernachtungen 2014 in den Berichtsgemeinden nach Monaten

Region Gemeinde	Jänner	Feber	März	April	Mai	Juni
Güssing	21.822	21.594	19.278	22.676	22.115	20.717
Burgauberg-Neudauberg	474	418	239	767	816	669
Eberau	122	19	63	224	381	357
Güssing	217	378	490	817	660	728
Heiligenbrunn	228	19	238	708	1.524	1.863
Kukmirn	657	715	451	766	848	903
Ollersdorf im Burgenland	224	786	663	354	495	425
Rauchwart	19	75	32	40	396	1.198
Stegersbach	19.815	19.141	16.998	18.932	16.752	14.368
Strem	16	7	22	22	20	113
Tobaj	50	36	82	46	223	93
Jennersdorf	8.029	8.795	8.841	10.930	11.675	11.189
Eltendorf	66	23	40	112	289	185
Heiligenkreuz im Lafnitztal	398	1.377	1.139	633	997	916
Jennersdorf	6.986	6.984	6.249	8.081	7.692	7.282
Königsdorf	19	3	22	36	26	22
Minihof-Liebau	78	28	360	490	653	843
Neuhaus am Klausenbach	0	167	141	260	336	416
Rudersdorf	34	75	85	79	101	124
Sankt Martin an der Raab	448	138	805	1.239	1.581	1.401

Juli	August	September	Oktober	November	Dezember	Jahr	Sommer	Anteil Sommer in %
26.623	37.264	23.229	25.951	24.572	23.975	289.816	155.899	53,8
921	1.571	768	765	615	497	8.520	5.510	64,7
379	720	456	402	72	88	3.283	2.695	82,1
1.038	1.082	940	832	553	720	8.455	5.280	62,4
1.864	2.026	1.677	1.281	423	347	12.198	10.235	83,9
982	1.464	911	899	638	654	9.888	6.007	60,8
377	893	466	539	450	303	5.975	3.195	53,5
1.632	2.610	516	125	59	63	6.765	6.477	95,7
19.146	26.610	17.279	20.897	21.663	21.217	232.818	115.052	49,4
140	208	119	123	52	28	870	723	83,1
144	80	97	88	47	58	1.044	725	69,4
15.297	24.467	12.734	12.551	12.550	10.325	147.383	87.913	59,6
167	304	259	199	72	54	1.770	1.403	79,3
1.926	3.145	1.122	1.159	558	439	13.809	9.265	67,1
10.098	16.258	8.569	8.444	10.357	8.696	105.696	58.343	55,2
19	61	113	37	8	39	405	278	68,6
771	1.129	615	701	341	255	6.264	4.712	75,2
574	1.031	312	367	250	100	3.954	3.036	76,8
110	192	74	60	42	31	1.007	661	65,6
1.632	2.347	1.670	1.584	922	711	14.478	10.215	70,6

Übernachtungen 2014 in den Berichtsgemeinden nach ausgewählten Herkunftsländern

Bezirk Region Gemeinde	insgesamt	Bundes- länder ohne Wien	Wien	Deutschland	Schweiz und Liechten- stein	Ungarn	übriges Ausland
Burgenland	2.912.637	1.660.869	626.028	408.381	33.273	29.913	154.173
Eisenstadt-Stadt	59.148	28.575	5.364	12.575	1.139	1.091	10.404
Rust-Stadt	150.404	80.688	35.098	21.730	2.601	2.609	7.678
Eisenstadt-Umgebung	209.430	98.164	27.245	63.379	3.963	2.891	13.788
Güssing	289.816	186.243	68.598	14.482	2.108	1.325	17.060
Jennersdorf	147.383	100.976	28.453	11.202	1.298	1.091	4.363
Mattersburg	151.353	106.943	37.146	4.467	71	296	2.430
Neusiedl am See	1.035.241	496.670	201.264	249.814	17.548	9.138	60.807
Oberpullendorf	273.397	196.757	47.438	8.871	663	8.014	11.654
Oberwart	596.465	365.853	175.422	21.861	3.882	3.458	25.989
Neusiedler See	1.430.328	690.365	263.408	345.094	25.149	15.628	90.684
Andau	5.271	3.102	571	1.300	102	0	196
Apetlon	17.504	8.263	1.695	5.844	517	85	1.100
Breitenbrunn am Neusiedler See	13.740	6.370	2.440	3.577	170	191	992
Bruckneudorf	3.792	1.494	201	595	47	104	1.351
Donnerskirchen	12.924	6.036	681	3.784	310	208	1.905
Eisenstadt	59.148	28.575	5.364	12.575	1.139	1.091	10.404
Frauenkirchen	84.528	43.417	30.635	3.450	975	1.262	4.789
Gols	18.552	9.630	2.347	4.302	852	182	1.239
Halbturn	3.469	1.316	1.170	617	154	14	198
Illmitz	138.539	68.336	16.969	43.548	4.732	760	4.194
Jois	25.572	15.679	2.267	4.908	446	188	2.084
Kittsee	31.707	20.734	9.991	286	0	185	511
Mönchhof	33.081	16.793	12.854	2.248	316	113	757
Mörbisch am See	100.648	46.157	7.581	39.817	1.998	1.228	3.867
Neusiedl am See	66.733	25.553	13.842	18.001	1.700	985	6.652
Nickelsdorf	3.683	1.025	201	1.541	87	38	791
Oggau am Neusiedler See	22.424	10.483	1.553	7.285	662	144	2.297
Pamhagen	83.134	13.484	7.741	60.170	245	168	1.326
Parndorf	53.049	19.622	2.188	11.778	442	1.834	17.185
Podersdorf am See	356.836	187.518	70.960	75.401	5.456	2.503	14.998
Purbach am Neusiedler See	27.934	10.487	8.160	5.257	538	971	2.521
Rust	150.404	80.688	35.098	21.730	2.601	2.609	7.678
Sankt Andrä am Zicksee	62.191	37.611	16.130	6.411	426	371	1.242
Sankt Margarethen im Burgenland	5.245	3.628	553	854	43	46	121
Trausdorf an der Wulka	2.620	1.271	714	401	140	2	92
Wallern im Burgenland	5.364	3.539	1.335	361	74	2	53
Weiden am See	36.884	17.416	8.391	8.326	949	338	1.464
Winden am See	1.587	918	91	449	18	6	105
Zurndorf	3.765	1.220	1.685	278	10	0	572

Übernachtungen 2014 in den Berichtsgemeinden nach ausgewählten Herkunftsländern

Region Gemeinde	insgesamt	Bundes- länder ohne Wien	Wien	Deutschland	Schweiz und Liechten- stein	Ungarn	übriges Ausland
Rosalia	175.248	120.675	42.709	6.871	173	397	4.423
Bad Sauerbrunn	120.534	83.735	35.904	434	26	138	297
Forchtenstein	331	135	76	104	0	16	0
Marz	7.360	5.542	487	1.070	16	23	222
Mattersburg	14.299	11.364	293	1.650	0	69	923
Neudörf	6.503	4.335	305	879	22	45	917
Neufeld an der Leitha	13.468	8.501	2.198	1.481	102	65	1.121
Pötttsching	963	690	40	172	2	5	54
Schattendorf	1.363	1.142	41	158	5	0	17
Steinbrunn	10.427	5.231	3.365	923	0	36	872
Mittelburgenland	273.397	196.757	47.438	8.871	663	8.014	11.654
Deutschkreutz	8.529	5.159	1.276	1.308	190	86	510
Draßmarkt	3.005	1.283	708	403	54	366	191
Frankenau-Unterpullendorf	4.568	3.495	707	147	26	42	151
Horitschon	2.135	1.625	350	145	0	0	15
Kobersdorf	366	142	122	67	0	0	35
Lockenhaus	8.330	3.782	3.842	325	4	13	364
Lutzmannsburg	230.166	171.971	37.892	3.236	303	7.332	9.432
Markt Sankt Martin	2.690	1.537	445	438	16	48	206
Neckenmarkt	2.409	1.461	373	343	29	15	188
Oberpullendorf	11.199	6.302	1.723	2.459	41	112	562
Oberwart	596.465	365.853	175.422	21.861	3.882	3.458	25.989
Bad Tatzmannsdorf	535.509	335.763	161.476	16.309	2.931	2.270	16.760
Bernstein	1.104	444	386	99	18	5	152
Deutsch Schützen-Eisenberg	8.125	4.398	2.184	977	224	197	145
Großpetersdorf	9.446	5.172	1.638	1.430	65	101	1.040
Hannersdorf	1.137	908	218	1	0	4	6
Kohfidisch	2.006	1.206	436	268	8	16	72
Loipersdorf-Kitzladen	1.872	291	94	116	6	24	1.341
Neustift an der Lafnitz	4.070	2.279	352	469	194	71	705
Oberschützen	1.752	970	325	281	24	17	135
Oberwart	6.077	3.435	1.300	326	54	91	871
Pinkafeld	12.967	6.506	1.856	1.038	158	389	3.020
Rechnitz	2.326	1.551	233	248	24	230	40
Stadtschlaining	4.956	2.033	877	187	156	26	1.677
Unterkohlstätten	1.060	704	182	112	20	17	25
Wiesfleck	4.058	193	3.865	0	0	0	0

Übernachtungen 2014 in den Berichtsgemeinden nach ausgewählten Herkunftsländern

Region Gemeinde	insgesamt	Bundes- länder ohne Wien	Wien	Deutschland	Schweiz und Liechten- stein	Ungarn	übriges Ausland
Güssing	289.816	186.243	68.598	14.482	2.108	1.325	17.060
Burgauberg-Neudauberg	8.520	5.333	1.414	971	163	35	604
Eberau	3.283	1.598	683	959	12	2	29
Güssing	8.455	527	5.942	760	118	31	1.077
Heiligenbrunn	12.198	7.932	1.885	1.220	247	53	861
Kukmirn	9.888	6.304	2.644	648	152	41	99
Ollersdorf im Burgenland	5.975	4.113	901	311	37	25	588
Rauchwart	6.765	5.542	968	116	28	22	89
Stegersbach	232.818	153.903	53.925	9.119	1.297	1.114	13.460
Strem	870	323	88	323	30	2	104
Tobaj	1.044	668	148	55	24	0	149
Jennersdorf	147.383	100.976	28.453	11.202	1.298	1.091	4.363
Eltendorf	1.770	1.046	336	294	20	3	71
Heiligenkreuz im Lafnitztal	13.809	5.976	5.345	1.475	102	329	582
Jennersdorf	105.696	78.722	16.565	6.713	554	529	2.613
Königsdorf	405	250	37	33	2	15	68
Minihof-Liebau	6.264	3.059	2.061	801	105	52	186
Neuhaus am Klausenbach	3.954	2.097	946	512	193	29	177
Rudersdorf	1.007	386	133	214	26	19	229
Sankt Martin an der Raab	14.478	9.440	3.030	1.160	296	115	437

Übernachtungen nach Unterkunftsarten

Jahr 2014

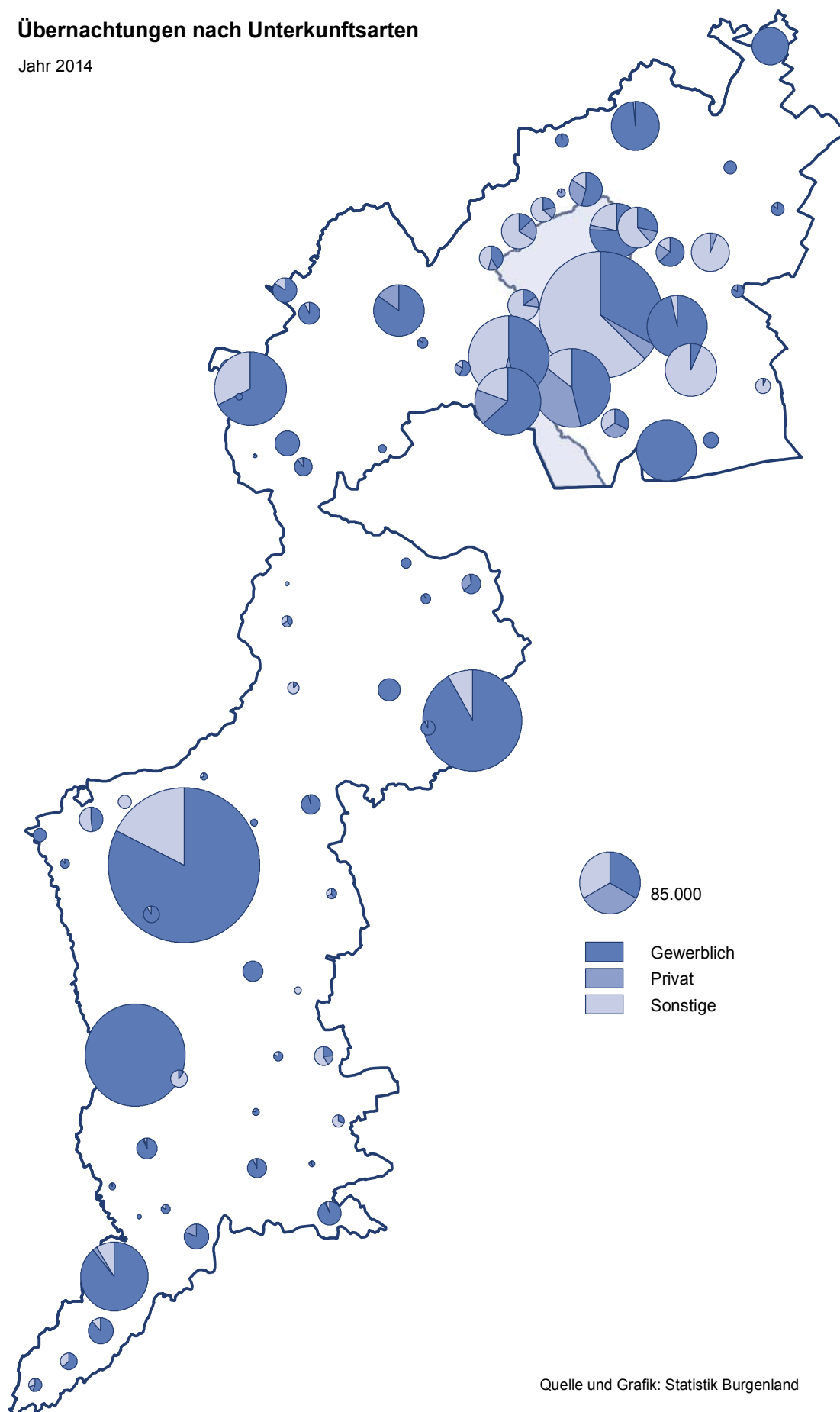

Quelle und Grafik: Statistik Burgenland

Ankünfte und Übernachtungen 2014 in den Berichtsgemeinden nach Unterkunftsarten

Jahr

Bezirk Region Gemeinde	Ankünfte				Übernachtungen			
	Gewerblich	Privat	Sonstige	insgesamt	Gewerblich	Privat	Sonstige	insgesamt
Burgenland	740.765	56.791	163.130	960.686	1.994.920	172.901	744.816	2.912.637
Eisenstadt-Stadt	26.371	2.536	0	28.907	50.043	9.105	0	59.148
Rust-Stadt	33.700	4.294	12.261	50.255	70.004	11.467	68.933	150.404
Eisenstadt-Umgebung	42.816	11.191	20.881	74.888	105.597	30.723	73.110	209.430
Güssing	116.122	1.082	2.979	120.183	274.342	2.796	12.678	289.816
Jennersdorf	59.370	2.131	3.930	65.431	126.812	5.775	14.796	147.383
Mattersburg	22.287	360	4.590	27.237	102.664	1.187	47.502	151.353
Neusiedl am See	213.248	29.228	99.024	341.500	544.695	99.182	391.364	1.035.241
Oberpullendorf	101.990	3.576	7.503	113.069	243.992	7.007	22.398	273.397
Oberwart	124.861	2.393	11.962	139.216	476.771	5.659	114.035	596.465
Neusiedler See	306.300	47.249	130.974	484.523	749.389	150.477	530.462	1.430.328
Andau	0	138	1.628	1.766	0	323	4.948	5.271
Apetlon	2.118	1.604	1.149	4.871	5.735	5.739	6.030	17.504
Breitenbrunn am Neusiedler See	1.320	580	2.374	4.274	2.998	1.938	8.804	13.740
Bruckneudorf	2.468	0	61	2.529	3.695	0	97	3.792
Donnerskirchen	3.155	489	1.365	5.009	5.298	1.580	6.046	12.924
Eisenstadt	26.371	2.536	0	28.907	50.043	9.105	0	59.148
Frauenkirchen	44.672	0	981	45.653	81.535	0	2.993	84.528
Gols	6.527	1.347	647	8.521	11.820	3.780	2.952	18.552
Halbturn	1.570	297	0	1.867	2.856	613	0	3.469
Illmitz	23.194	14.625	3.480	41.299	64.127	54.462	19.950	138.539
Jois	7.421	2.722	1.071	11.214	13.822	7.750	4.000	25.572
Kittsee	1.537	131	0	1.668	31.399	308	0	31.707
Mönchhof	0	602	3.661	4.263	0	1.910	31.171	33.081
Mörbisch am See	22.272	5.812	4.024	32.108	63.862	17.250	19.536	100.648
Neusiedl am See	24.774	619	4.033	29.426	50.310	1.937	14.486	66.733
Nickelsdorf	2.253	435	0	2.688	3.157	526	0	3.683
Oggau am Neusiedler See	1.334	957	5.023	7.314	3.525	2.532	16.367	22.424
Pamhagen	19.044	125	0	19.169	82.928	206	0	83.134
Parndorf	29.721	575	32	30.328	51.900	878	271	53.049
Podersdorf am See	38.405	4.281	70.776	113.462	117.852	15.150	223.834	356.836
Purbach am Neusiedler See	1.928	2.423	6.592	10.943	3.731	5.661	18.542	27.934
Rust	33.700	4.294	12.261	50.255	70.004	11.467	68.933	150.404
Sankt Andrä am Zicksee	1.765	75	5.535	7.375	4.057	295	57.839	62.191
Sankt Margarethen im Burgenland	1.650	616	311	2.577	3.010	1.365	870	5.245
Trausdorf an der Wulka	1.322	314	0	1.636	2.223	397	0	2.620
Wallern im Burgenland	2.110	0	0	2.110	5.364	0	0	5.364
Weiden am See	3.737	1.188	5.928	10.853	10.373	3.924	22.587	36.884
Winden am See	0	464	42	506	0	1.381	206	1.587
Zurndorf	1.932	0	0	1.932	3.765	0	0	3.765

Ankünfte und Übernachtungen 2014 in den Berichtsgemeinden nach Unterkunftsarten

Jahr

Region Gemeinde	Ankünfte				Übernachtungen			
	Gewerblich	Privat	Sonstige	insgesamt	Gewerblich	Privat	Sonstige	insgesamt
Rosalia	32.122	360	5.782	38.264	123.614	1.187	50.447	175.248
Bad Sauerbrunn	8.657	120	4.524	13.301	73.141	346	47.047	120.534
Forchtenstein	159	28	2	189	232	85	14	331
Marz	3.242	212	16	3.470	6.513	756	91	7.360
Mattersburg	5.790	0	0	5.790	14.299	0	0	14.299
Neudörf	3.165	0	48	3.213	6.153	0	350	6.503
Neufeld an der Leitha	6.554	0	820	7.374	11.311	0	2.157	13.468
Pöttsching	525	0	0	525	963	0	0	963
Schattendorf	749	0	0	749	1.363	0	0	1.363
Steinbrunn	3.281	0	372	3.653	9.639	0	788	10.427
Mittelburgenland	101.990	3.576	7.503	113.069	243.992	7.007	22.398	273.397
Deutschkreutz	2.562	1.606	54	4.222	5.369	2.997	163	8.529
Draßmarkt	136	0	892	1.028	395	0	2.610	3.005
Frankenau-Unterpullendorf	2.000	139	0	2.139	4.240	328	0	4.568
Horitschon	1.260	103	0	1.363	1.934	201	0	2.135
Kobersdorf	0	155	0	155	0	366	0	366
Lockenhaus	4.918	120	8	5.046	7.932	306	92	8.330
Lutzmannsburg	84.902	1.070	6.215	92.187	209.460	2.077	18.629	230.166
Markt Sankt Martin	206	383	334	923	1.054	732	904	2.690
Neckenmarkt	1.435	0	0	1.435	2.409	0	0	2.409
Oberpullendorf	4.571	0	0	4.571	11.199	0	0	11.199
Oberwart	124.861	2.393	11.962	139.216	476.771	5.659	114.035	596.465
Bad Tatzmannsdorf	103.150	959	4.884	108.993	438.783	2.699	94.027	535.509
Bernstein	454	2	102	558	765	2	337	1.104
Deutsch Schützen-Eisenberg	1.170	848	2.333	4.351	1.988	1.449	4.688	8.125
Großpetersdorf	5.997	0	0	5.997	9.446	0	0	9.446
Hannersdorf	4	0	147	151	10	0	1.127	1.137
Kohfidisch	882	0	118	1.000	1.622	0	384	2.006
Loipersdorf-Kitzladen	1.695	0	36	1.731	1.695	0	177	1.872
Neustift an der Lafnitz	2.050	0	0	2.050	4.070	0	0	4.070
Oberschützen	0	414	209	623	0	953	799	1.752
Oberwart	2.642	0	84	2.726	5.507	0	570	6.077
Pinkafeld	4.431	0	3.386	7.817	6.250	0	6.717	12.967
Rechnitz	318	170	229	717	983	556	787	2.326
Stadtschlaining	1.533	0	11	1.544	4.598	0	358	4.956
Unterkohlstätten	535	0	6	541	1.054	0	6	1.060
Wiesfleck	0	0	417	417	0	0	4.058	4.058

Ankünfte und Übernachtungen 2014 in den Berichtsgemeinden nach Unterkunftsarten

Jahr

Region Gemeinde	Ankünfte				Übernachtungen			
	Gewerblich	Privat	Sonstige	insgesamt	Gewerblich	Privat	Sonstige	insgesamt
Güssing	116.122	1.082	2.979	120.183	274.342	2.796	12.678	289.816
Burgauerg-Neudauberg	2.695	493	631	3.819	5.180	1.197	2.143	8.520
Eberau	544	0	435	979	1.015	0	2.268	3.283
Güssing	7.499	195	0	7.694	7.807	648	0	8.455
Heiligenbrunn	5.694	106	169	5.969	11.315	207	676	12.198
Kukmirn	4.805	87	78	4.970	9.186	225	477	9.888
Ollersdorf im Burgenland	2.494	0	0	2.494	5.975	0	0	5.975
Rauchwart	320	0	1.390	1.710	628	0	6.137	6.765
Stegersbach	91.580	10	247	91.837	232.039	13	766	232.818
Strem	211	121	26	358	403	272	195	870
Tobaj	280	70	3	353	794	234	16	1.044
Jennersdorf	59.370	2.131	3.930	65.431	126.812	5.775	14.796	147.383
Eltendorf	782	0	145	927	1.452	0	318	1.770
Heiligenkreuz im Lafnitztal	4.041	911	0	4.952	11.087	2.722	0	13.809
Jennersdorf	44.489	971	2.382	47.842	94.100	2.411	9.185	105.696
Königsdorf	273	0	0	273	405	0	0	405
Minihof-Liebau	1.449	0	681	2.130	3.958	0	2.306	6.264
Neuhaus am Klausenbach	838	200	301	1.339	2.192	559	1.203	3.954
Rudersdorf	557	0	6	563	970	0	37	1.007
Sankt Martin an der Raab	6.941	49	415	7.405	12.648	83	1.747	14.478

Sonstige tourismus- relevante Daten

Bruttowertschöpfung

Unselbständig Beschäftigte

Kulturveranstaltungen

Radwege

Bruttowertschöpfung zu Herstellungspreisen nach Wirtschaftsbereichen

in Mio Euro, ESVG 2010

Wirtschaftsbereich	Österreich			Burgenland			Burgenland Anteil 2012 in %
	2010	2011	2012	2010	2011	2012	
Wirtschaftsbereiche insgesamt	261.892	274.897	282.052	5.906	6.170	6.501	2,3
Land- und Forstwirtschaft, Fischerei	3.762	4.424	4.345	217	258	291	6,7
Bergbau und Gewinnung von Steinen und Erden	1.165	1.506	1.531	20	15	14	0,9
Verarbeitendes Gewerbe/Herstellung von Waren	48.760	51.616	52.630	938	977	1.012	1,9
Energieversorgung	5.207	5.037	5.429	137	124	140	2,6
Wasserversorgung; Abwasser- und Abfallentsorgung und Beseitigung von Umweltverschmutzungen	2.701	2.840	3.079	85	89	93	3,0
Baugewerbe/Bau	17.092	17.466	17.621	533	556	582	3,3
Handel; Instandhaltung und Reparatur von Kraftfahrzeugen	34.017	35.918	36.617	721	772	846	2,3
Verkehr und Lagerei	14.577	15.319	15.866	226	245	256	1,6
Gastgewerbe/Beherbergung und Gastronomie	12.612	13.247	13.883	345	365	381	2,7
Information und Kommunikation	8.463	9.141	9.225	92	110	108	1,2
Erbringung von Finanz- und Versicherungsdienstleistungen	11.890	12.710	12.203	262	279	273	2,2
Grundstücks- und Wohnungswesen	24.081	25.325	26.322	602	619	661	2,5
Erbringung von freiberuflichen, wissenschaftlichen, technischen und sonstigen Dienstleistungen	23.250	24.876	26.095	288	304	333	1,3
Öffentliche Verwaltung, Verteidigung; Sozialversicherung	14.332	14.467	14.841	463	459	482	3,2
Erziehung und Unterricht	14.848	15.157	15.560	407	410	424	2,7
Gesundheits- und Sozialwesen	17.601	18.082	18.831	408	416	433	2,3
Kunst, Unterhaltung und Erholung, sonstige Dienstleistungen	7.267	7.399	7.602	148	152	159	2,1

Quelle: Statistik Austria

Rundungsdifferenzen nicht ausgeglichen

Unselbständig Beschäftigte im Burgenland nach Wirtschaftsklassen und Geschlecht

Jahresdurchschnitt

Wirtschaftsklasse		Ø 2014			Anteil weiblich in %
		insgesamt	männlich	weiblich	
insgesamt		98.565	52.145	46.420	47,1
A	Land- und Forstwirtschaft, Fischerei	2.189	1.373	816	37,3
B	Bergbau und Gewinnung von Steinen und Erden	200	169	31	15,4
C	Verarbeitendes Gewerbe/Herstellung von Waren	15.182	10.707	4.474	29,5
D	Energieversorgung	837	635	202	24,1
E	Wasserversorgung; Abwasser- und Abfallentsorgung und Beseitigung von Umweltverschmutzungen	866	734	132	15,2
F	Baugewerbe/Bau	8.760	7.804	957	10,9
G	Handel; Instandhaltung und Reparatur von Kraftfahrzeugen	15.205	6.222	8.983	59,1
H	Verkehr und Lagerei	4.585	3.955	631	13,8
I	Gastgewerbe/Beherbergung und Gastronomie	6.125	2.455	3.670	59,9
J	Information und Kommunikation	1.211	773	438	36,2
K	Erbringung von Finanz- und Versicherungsdienstleistungen	2.600	1.432	1.168	44,9
L	Grundstücks- und Wohnungswesen	864	359	505	58,4
M	Erbringung von freiberuflichen, wissenschaftlichen und technischen Dienstleistungen	2.725	1.265	1.460	53,6
N	Erbringung von sonstigen wirtschaftlichen Dienstleistungen	2.961	1.489	1.472	49,7
O	Öffentliche Verwaltung, Verteidigung; Sozialversicherung	17.570	8.480	9.091	51,7
P	Erziehung und Unterricht	1.841	937	904	49,1
Q	Gesundheits- und Sozialwesen	8.762	1.887	6.875	78,5
R	Kunst, Unterhaltung und Erholung	1.056	530	525	49,8
S	Erbringung von sonstigen Dienstleistungen	2.422	698	1.724	71,2
T	Private Haushalte mit Hauspersonal; Herstellung von Waren und Erbringung von Dienstleistungen	73	11	62	84,7
U	Exterritoriale Organisationen und Körperschaften	2	0	2	100,0
	Präsenzdiener	174	174	0	0,0
	KBG- bzw. KRG-Bezieher	2.357	58	2.299	97,5

Quelle: Hauptverband der Sozialversicherungsträger

Rundungsdifferenzen nicht ausgeglichen

Besucher bei Kulturveranstaltungen

im Burgenland 2014

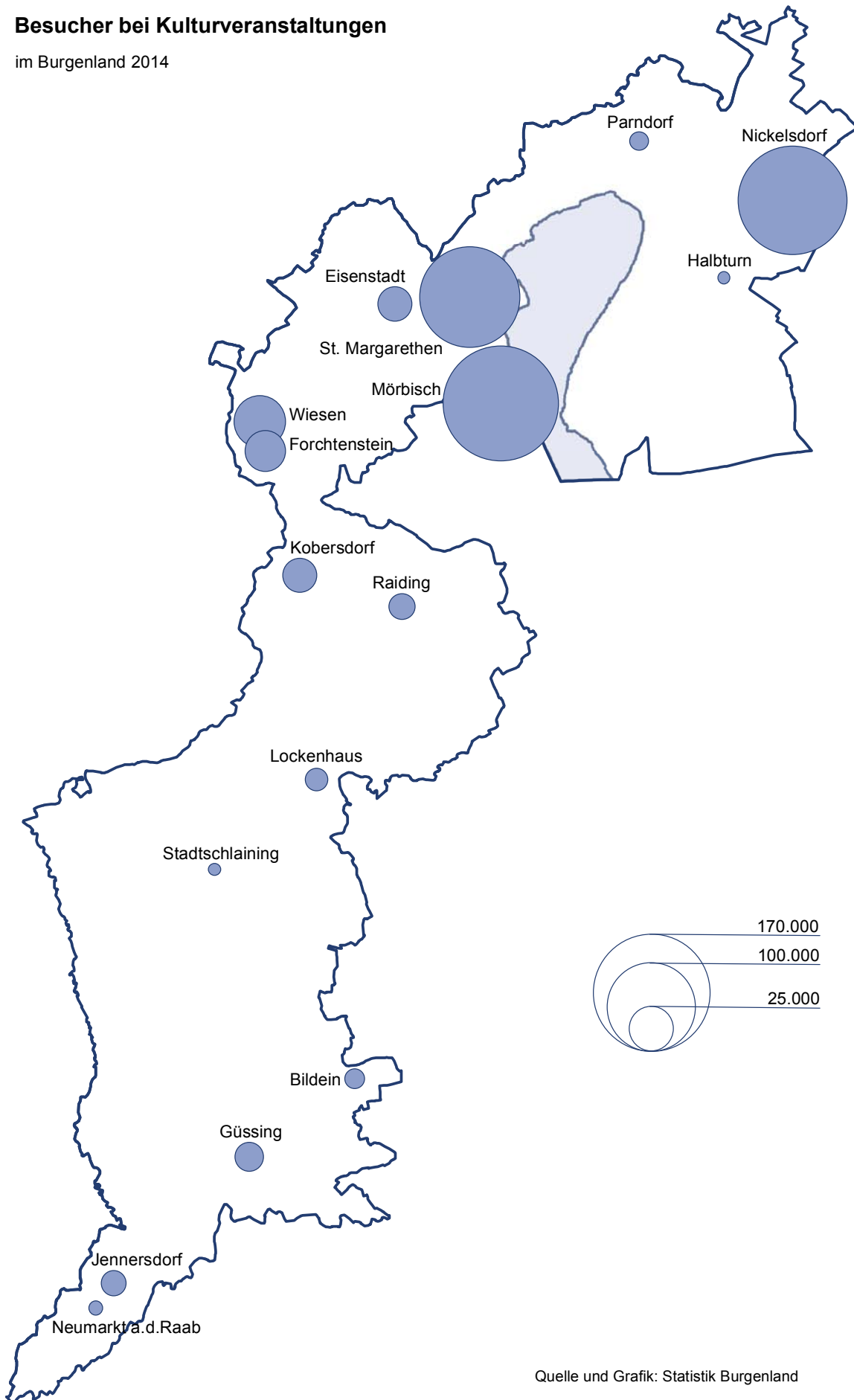

Quelle und Grafik: Statistik Burgenland

Kultursommer im Burgenland

Veranstaltung	Anzahl der Besucher				
	2010	2011	2012	2013	2014
Seefestspiele Mörbisch	188.400	185.000	185.000	149.700	168.000
Opernfestspiele Sankt Margarethen	210.000	45.000	137.000	115.000	128.500
Passionsspiele Sankt Margarethen	.	61.000	.	.	.
Haydnfestspiele Eisenstadt	10.000	10.000	10.000	15.000	15.000
Schlossspiele Kobersdorf	12.600	16.100	11.600	14.900	15.500
Franz Liszt Festival Raiding	8.700	14.500	10.000	10.000	9.000
J:opera Jennersdorf	4.500	7.500	7.500	8.200	8.370
Güssinger Kultursommer	5.500	5.500	5.500	5.000	5.500
Musical Güssing	5.000	5.000	5.000	5.000	5.000
Nova Rock, Nickelsdorf	160.000	170.000	170.000	150.000	150.000
Forfel, Forchtenstein	20.000	20.000	20.200	21.000	21.109
Festivals Wiesen	85.000	55.000	55.000	45.000	35.000
Sommertheater, Parndorf	5.600	5.500	4.000	2.800	4.700
Klangfrühling Stadtschlaining	2.300	.	2.300	2.000	2.000
Limmitationes, Neumarkt an der Raab	2.200	2.200	4.000	2.500	2.500
Orgel und Kammermusik Lockenhaus	7.300	9.700	9.700	7.900	6.780
Sommer Festival Kittsee	5.500	5.500	.	.	.
Weinklang Lackenbach	2.000
picture on festival, Bildein	5.000	6.100	5.000	6.000	5.000
Lisztomania 2011	.	49.000	.	.	.
Halbturner Schlosskonzerte, Chateau Classic	1.900

. keine Veranstaltung

2.146 km Radwege im Burgenland

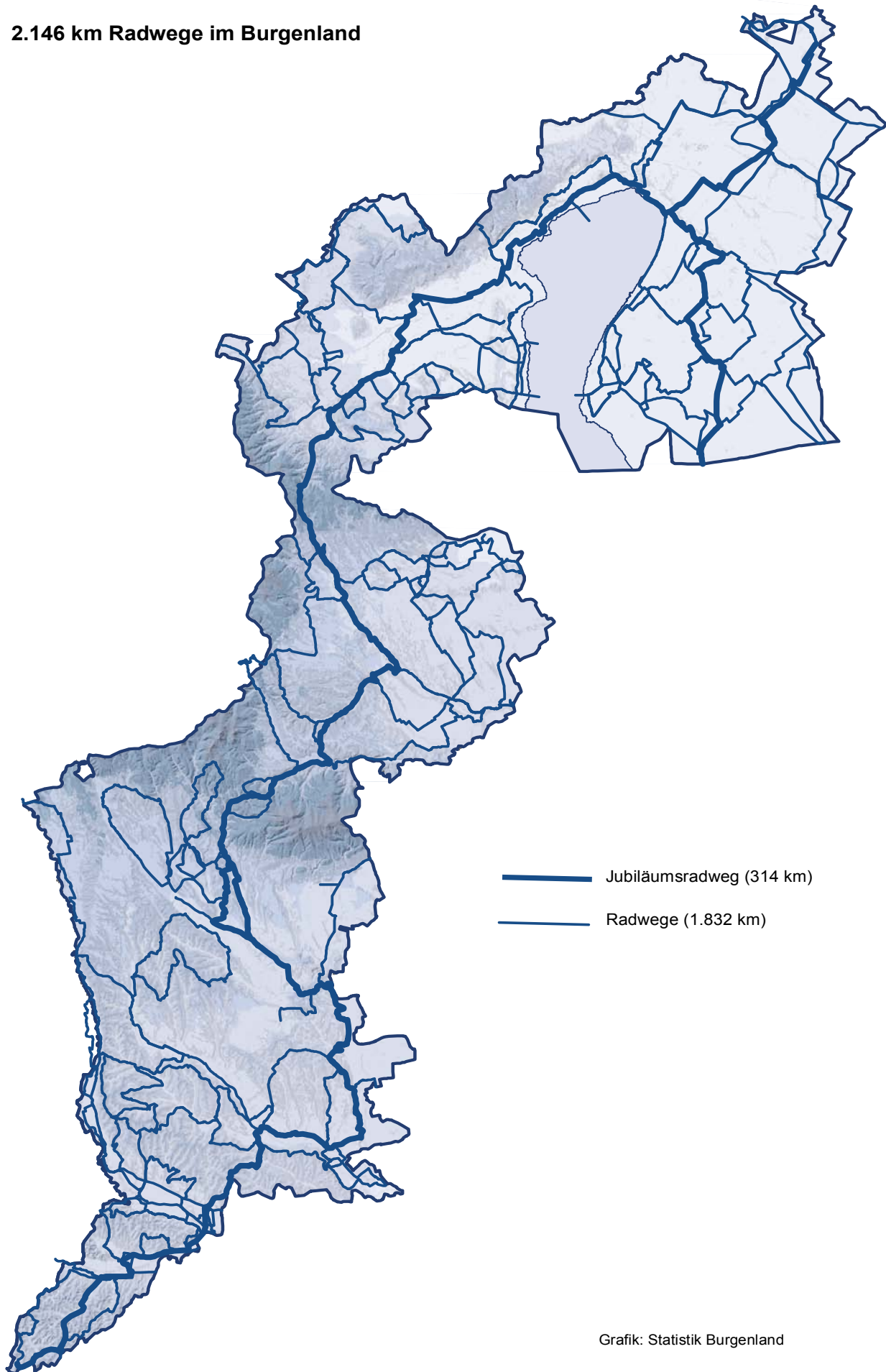

Grafik: Statistik Burgenland

Radwege im Burgenland

Stand Oktober 2014

Bezeichnung		Gesamtlänge in km
B 10	Neusiedler See-Radweg	95
B 11	Leitharadweg	61
B 12	Kirschblütenradweg	43
B 13	Radwegverbindung (B 10 - B 30)	18
B 14	Eisenstadt - Sopron	20
B 20	Lackenradweg	48
B 21	1. Verbindung Donauradweg - Neusiedler See-Radweg	29
B 21	2. Verbindung Donauradweg - Neusiedler See-Radweg	19
B 22	Hanság-Radweg (inkl. Verbindung Tadten - Wallern)	60
B 23	Kultur-Radweg	34
B 24	Radwegverbindung B 23 - B 10 bzw. B 20 (über Podersdorf)	8
B 25	Radwegverbindung B 10 - B 23 (über Weiden/See)	5
B 26	Radwegverbindung Donau - Nationalpark Neusiedler See	48
B 27	Radweg Lange Lacke	14
B 28	Sankt Martins Therme Radwanderweg	7
B 211	Heideradweg	60
B 29	Windradweg	48
	Entdeckerradweg	60
B 30	Koglweg	34
B 31	Radwegverbindung (B 30 - B 10)	26
B 311	Radwegverbindung (B31 - B 13)	5
B 32	Rosaliaradweg - Neu-Rundkurs - Wr. Neustadt - Sopron	66
B 33	Hexenhügel-Radwanderweg	16
B 34	Verbindungsradweg (B33 - Anschluss NÖ)	7
B 40	Rotweinweg	36
B 41	Rabnitztal - Zöberntalradwanderweg (Erweiterung 11.9.2004)	36
B 42	Waldquellenweg	20
B 43	Waldquellenweg - Erweiterung	5
B 43	Familientherme-Radwanderweg	20
B 43	1. Erweiterung	12
B 44	1. Radwegverbindung (B 40 - B 43)	11
B 44	2. Radwegverbindung (B 40 - B 43)	13
B 45	Radwegverbindung (B 41 - B 43)	20
B 46	Lisztradwanderweg	27
B 47	Römische Bernsteinstraße Radwanderweg	31
	Radwegverbindung (B 47 - B 40)	3
B 48	EU-Thermal-Radwanderweg (2. Erweiterung B 43)	15
B 49	Naturpark-Radwanderweg	13
B 50	Vier-Jahreszeiten-Radwanderweg	23
	Verbindung B 50 - B 54 Oberwart - Sankt Martin	4
B 51	Junioren Rad-WM Strecke	14
B 52	Rechnitz - Markt Neuhodis	2
B 53	Edelserpentin-Radwanderweg	24
B 54	Pinkaradweg	31

Radwege im Burgenland

Stand Oktober 2014

Bezeichnung		Gesamtlänge in km
B 55	Berghäuser-Radwanderweg	41
B 56	Stremtal-Radwanderweg 1. Teil	20
B 56	Stremtal-Radwanderweg 2. Teil	2
B 57	Grenzüberschreitender Radwanderweg Weinidylle (120 km, davon 59 auf ungarischem Gebiet)	61
B 58	Kohlstatt-Radwanderweg	19
B 59	Verbindung Eisenberg - Csaterberg - Öko-Energieland	13
	Sankt Martin-Panoramaradweg	70
B 60	Burg-Güssing-Radweg	26
B 61	Wildpark-Radweg	60
B 62	Apfel-Radwanderweg	46
B 63	Streuobstwiesen-Radweg	42
B 70	Radweg Raabtal-Neuhauser Hügelland	40
B 71	Thermen-Radweg	36
B 72	Uhudlerradweg	38
B 73	Lahnbach-Radweg	32
B 75	Lafnitztal-Radweg (52km, davon 10 km auf steiermärkischem Gebiet)	42
B 75	Lafnitztal-Radweg-Erweiterung	25
B 622	Verbindungsweg	5
B 623	Limbachradweg	7
B 706	Verbindungsweg (B 70 - B 71)	4
B 713	Verbindungsweg (B 71 - B 72)	4
B 723	Verbindungsweg (B 73 - B 71 bzw. B 72)	3
B 733	Verbindungsweg (B 73 - B 62)	2
B 734	Verbindungsweg (B 72 - B 73)	3
insgesamt		1.832
R1	Jubiläumsradweg (Hauptroute: Kittsee - Kalch)	276
R1	Jubiläumsradweg (Zubringeroute: Pamhagen - Weiden am See)	38
	Mountainbikewege gesamt	322
Burgenland insgesamt		2.468

Publikationsverzeichnis

Burgenländische Statistiken (Neue Folge)

Heft 1	Gemeindefinanzzstatistik Burgenland 1983	1984
Heft 2	Burgenländische Schulstatistik Schuljahr 1984/85	1985
Heft 3	Fremdenverkehr im Burgenland 1984	1985
Heft 4	Die Umgangssprache der Burgenländer	1985
Heft 5	Gemeindefinanzzstatistik 1984	1985
Heft 6	Fremdenverkehr Sommer 1985	1985
Heft 7	Schulstatistik Schuljahr 1985/86	1986
Heft 8	Nationalratswahl 24. April 1983	1986
Heft 9	Landtagswahl 3. Oktober 1982	1986
	Gemeinderatswahl 24. Oktober 1982	
Heft 10	Fremdenverkehr im Jahre 1985	1986
Heft 11	Die Wahl des Bundespräsidenten 8. Juni 1986	1986
Heft 12	Gemeindefinanzzstatistik 1985	1986
Heft 13	Schulstatistik Schuljahr 1986/87	1987
Heft 14	Fremdenverkehr Sommer 1986	1987
Heft 15	Fremdenverkehr im Jahre 1986	1987
Heft 16	Nationalratswahl 23. November 1986	1987
Heft 17	Landtags- u. Nationalratswahlen 1945 - 1986	1987
	Band 1: Wahlkreis I	
	Band 2: Wahlkreis II	
	Band 3: Wahlkreis III	
	Band 4: Wahlkreis IV	
Heft 18	Schulstatistik Schuljahr 1987/88	1988
Heft 19	Fremdenverkehr Sommer 1987	1988
Heft 20	Fremdenverkehr im Jahre 1987	1988
Heft 21	Gemeindefinanzzstatistik 1986	1988
Heft 22	Fremdenverkehr Sommer 1988	1988
Heft 23	Gemeindefinanzzstatistik 1987	1988
Heft 24	Landtagswahl 4. Oktober 1987	1989
	Gemeinderatswahl 25. Oktober 1987	
Heft 25	Schulstatistik Schuljahr 1988/89	1989
Heft 26	Fremdenverkehr im Jahre 1988	1989
Heft 27	Gemeindefinanzzstatistik 1988	1989
Heft 28	Fremdenverkehr Sommer 1989	1989
Heft 29	Schulstatistik Schuljahr 1989/90	1990
Heft 30	Fremdenverkehr im Jahre 1989	1990
Heft 31	Gemeindefinanzzstatistik 1989	1990
Heft 32	Schulstatistik Schuljahr 1990/91	1991

Burgenländische Statistiken (Neue Folge)

Heft 33	Fremdenverkehr Sommer 1990	1991
Heft 34	Fremdenverkehr im Jahre 1990	1991
Heft 35	Schulstatistik Schuljahr 1991/92	1992
Heft 36	Gemeindefinanztatistik 1990	1992
Heft 37	Fremdenverkehr Sommer 1991	1992
Heft 38	Fremdenverkehr im Jahre 1991	1992
Heft 39	Schulstatistik Schuljahr 1992/93	1993
Heft 40	Gemeindefinanztatistik 1991	1993
Heft 41	Fremdenverkehr Sommer 1992	1993
Heft 42	Fremdenverkehr im Jahre 1992	1993
Heft 43	Schulstatistik Schuljahr 1993/94	1994
Heft 44	Gemeindefinanztatistik 1992	1994
Heft 45	Fremdenverkehr Sommer 1993	1994
Heft 46	Fremdenverkehr im Jahre 1993	1994
Heft 47	Nationalratswahl 7. Oktober 1990	1994
Heft 48	Gemeindefinanztatistik 1993	1994
Heft 49	Haushalt und Familie	1994
Heft 50	Landtagswahl 23. Juni 1991	1994
Heft 51	Nationalratswahl 9. Oktober 1994	1994
Heft 52	Fremdenverkehr Sommer 1994	1994
Heft 53	Schulstatistik Schuljahr 1994/95	1995
Heft 54	Fremdenverkehr im Jahre 1994	1995
Heft 55	Gemeinderats- und Bürgermeisterwahl 18. Oktober 1992	1995
Heft 56	Schulstatistik Schuljahr 1995/96	1996
Heft 57	Die Wahl des Bundespräsidenten 24. Mai 1992	1996
Heft 58	Nationalratswahl 17. Dezember 1995	1996
Heft 59	Gemeindefinanztatistik 1994	1996
Heft 60	Fremdenverkehr Sommer 1995	1996
Heft 61	Fremdenverkehr im Jahre 1995	1996
Heft 62	Landtagswahl 2. Juni 1996	1996
Heft 63	Gemeindefinanztatistik 1995	1996
Heft 64	Europawahl 13. Oktober 1996	1997
Heft 65	Fremdenverkehr Sommer 1996	1997
Heft 66	Schulstatistik Schuljahr 1996/97	1997
Heft 67	Fremdenverkehr im Jahre 1996	1997
Heft 68	Gemeindefinanztatistik 1996	1997
Heft 69	Gemeinderats- und Bürgermeisterwahl 5. Oktober 1997	1997
Heft 70	Tourismus Sommer 1997	1998

Burgenländische Statistiken (Neue Folge)

Heft 71	Schulstatistik Schuljahr 1997/98	1998
Heft 72	Tourismus im Jahre 1997	1998
Heft 73	Die Wahl des Bundespräsidenten 19. April 1998	1998
Heft 74	Gemeindefinanztatistik 1997	1999
Heft 75	Schulstatistik Schuljahr 1998/99	1999
Heft 76	Tourismus 1998	1999
Heft 77	Europawahl 13. Juni 1999	1999
Heft 78	Nationalratswahl 3. Oktober 1999	1999
Heft 79	Gemeindefinanztatistik 1998	1999
Heft 80	Tourismus 1999	2000
Heft 81	Schulstatistik Schuljahr 1999/2000	2000
Heft 82	Gemeindefinanztatistik 1999	2000
Heft 83	Landtagswahl 3. Dezember 2000	2001
Heft 84	Tourismus 2000	2001
Heft 85	Schulstatistik Schuljahr 2000/01	2001
Heft 86	Gemeindefinanztatistik 2000	2001
Heft 87	Tourismus 2001	2002
Heft 88	Schulstatistik Schuljahr 2001/02	2002
Heft 89	Gemeindefinanztatistik 2001	2002
Heft 90	Gemeinderats- und Bürgermeisterwahl 6. Oktober 2002	2002
Heft 91	Tourismus 2002	2003
Heft 92	Schulstatistik Schuljahr 2002/03	2003
Heft 93	Nationalratswahl 24. November 2002	2003
Heft 94	Gemeindefinanztatistik 2002	2003
Heft 95	Tourismus 2003	2004
Heft 96	Die Wahl des Bundespräsidenten 25. April 2004	2004
Heft 97	Schulstatistik Schuljahr 2003/04	2004
Heft 98	Europawahl 13. Juni 2004	2004
Heft 99	Gemeindefinanztatistik 2003	2004
Heft 100	Tourismus 2004	2005
Heft 101	Schulstatistik Schuljahr 2004/05	2005
Heft 102	Landtagswahl 9. Oktober 2005	2005
Heft 103	Gemeindefinanztatistik 2004	2006
Heft 104	Tourismus 2005	2006
Heft 105	Schulstatistik Schuljahr 2005/06	2006
Heft 106	Gemeindefinanztatistik 2005	2006
Heft 107	Nationalratswahl 1. Oktober 2006	2007
Heft 108	Tourismus 2006	2007

Burgenländische Statistiken (Neue Folge)

Heft 109	Schulstatistik Schuljahr 2006/07	2007
Heft 110	Gemeindefinanztatistik 2006	2007
Heft 111	Tourismus 2007	2008
Heft 112	Schulstatistik Schuljahr 2007/08	2008
Heft 113	Gemeindefinanztatistik 2007	2008
Heft 114	Gemeinderats- und Bürgermeisterwahl 7. Oktober 2007	2008
Heft 115	Nationalratswahl 28. September 2008	2009
Heft 116	Tourismus 2008	2009
Heft 117	Schulstatistik Schuljahr 2008/09	2009
Heft 118	Europawahl 7. Juni 2009	2009
Heft 119	Gemeindefinanztatistik 2008	2010
Heft 120	Tourismus 2009	2010
Heft 121	Schulstatistik Schuljahr 2009/10	2010
Heft 122	Die Wahl des Bundespräsidenten 25. April 2010	2010
Heft 123	Landtagswahl 30. Mai 2010	2010
Heft 124	Gemeindefinanztatistik 2009	2011
Heft 125	Tourismus 2010	2011
Heft 126	Schulstatistik Schuljahr 2010/11	2011
Heft 127	Tourismus 2011	2012
Heft 128	Bildung 2011/12	2012
Heft 129	Gemeinderats- und Bürgermeisterwahl 7. Oktober 2012	2013
Heft 130	Tourismus 2012	2013
Heft 131	Bildung 2012/13	2013
Heft 132	Nationalratswahl 29. September 2013	2014
Heft 133	Tourismus 2013	2014
Heft 134	Bildung 2013/14	2014
Heft 135	Europawahl 25. Mai 2014	2014
Heft 136	Tourismus 2014	2015

Statistisches Jahrbuch Burgenland

jährlich ab 1981

Leporello „Burgenland Zahlen“

jährlich ab 1981