

# Tourismus 2013



StatistikBurgenland



BURGENLAND

# Tourismus 2013



## **IMPRESSUM**

© Statistik Burgenland  
A-7000 Eisenstadt, Europaplatz 1  
T: +43 2682 600 2825  
E: post.statistik@bgl.gv.at  
www.burgenland.at

ISBN 978-3-902841-09-4

### **Medieninhaber, Herausgeber und Verleger**

Statistik Burgenland  
Amt der Burgenländischen Landesregierung  
Landesamtsdirektion – Stabsstelle Europabüro und Statistik  
A-7000 Eisenstadt, Europaplatz 1

### **Redaktion und für den Inhalt verantwortlich**

Mag. Manfred Dreiszker  
T: +43 2682 600 2825  
E: manfred.dreiszker@bgl.gv.at

Maria Stöger,  
T: +43 2682 600 2830  
E: maria.stoeger@bgl.gv.at

### **Redaktionelle Mitarbeit**

Marianne Popovits, Andrea Wukovatz

### **Gestaltungskonzept**

Atelier Unterkirchner Jankoschek, Wien

### **Druck**

Wograndl Druck GmbH, Mattersburg

Eisenstadt 2014

Urheberrecht. Die enthaltenen Daten, Tabellen, Grafiken, Bilder etc. sind urheberrechtlich geschützt. Alle Rechte sind Statistik Burgenland vorbehalten. Nachdruck kostenlos, aber nur mit Quellenangabe möglich.

Haftungsausschluss. Statistik Burgenland sowie alle Mitwirkenden an der Publikation haben deren Inhalte sorgfältig recherchiert und erstellt. Fehler können dennoch nicht gänzlich ausgeschlossen werden. Statistik Burgenland und die Genannten übernehmen daher keine Haftung für die Richtigkeit, Vollständigkeit und Aktualität der Inhalte, insbesondere übernehmen sie keinerlei Haftung für eventuelle, unmittelbare oder mittelbare Schäden, die durch die direkte oder indirekte Nutzung der angebotenen Inhalte entstehen.

Statistik Burgenland und alle Mitwirkenden legen Wert auf die Gleichberechtigung von Frauen und Männern. Im Sinne einer besseren Lesbarkeit, wird gelegentlich nur die feminine oder die maskuline Form gewählt. Dies impliziert keineswegs eine Benachteiligung des jeweils anderen Geschlechts. Frauen und Männer sollen sich gleichermaßen angesprochen fühlen.



## Vorwort

Die vorliegende Publikation der Landesstatistik gibt detailliert Auskunft über das Tourismusjahr 2013 im Burgenland. Erstmals seit neun Jahren verzeichnete das Burgenland insgesamt rückläufige Zahlen bei den Ankünften (-2,2%) und Nächtigungen (-2,9%). Jedoch steht den Rückgängen auf dem Inlandsmarkt und bei den deutschen Gästen ein starkes Wachstum in den für das Burgenland wichtigen östlichen Nahmärkten gegenüber. Zugewinne gab es erneut in den höheren Kategorien: In der 5/4-Stern-Kategorie konnte ein Plus von 3,3% bzw. 43.000 Nächtigungen verbucht werden.

Ich bin zuversichtlich, dass sich der burgenländische Tourismus durch weitere Investitionen in die Qualität, straffere Strukturen und eine noch stärkere Marketingpräsenz auf internationalen Märkten nachhaltig positiv entwickeln kann. Die Basis dafür bildet das neue Tourismusgesetz.

Ich danke allen, die zur erfolgreichen Entwicklung des Tourismus im Burgenland beitragen. Danken möchte ich auch der Landesstatistik für Erstellung der Publikation „Tourismus 2013“, die umfassend über den Tourismus im Jahr 2013 und über touristische Entwicklungen im Burgenland informiert.

Landeshauptmann Hans Niessl  
Präsident Burgenland Tourismus





## Vorwort

Das Burgenland ist ein unverwechselbarer Teil des Österreich-Tourismus. Das verdanken wir dem großen Engagement der vielen Betriebe mit ihren Mitarbeiterinnen und Mitarbeitern, den Tourismusverantwortlichen in den Gemeinden, Regionen und des Landes. Der Tourismus hat sich erfolgreich zu einem dynamischen Wirtschaftszweig und Arbeitsplatzmotor entwickelt. Im Burgenland wurden im Jahr 2013 2.853.243 Übernachtungen erzielt. Die Zuwächse in den 4\* und 5\* Betrieben um über 42.800 Nächtigungen zeigen, dass die Gäste die Qualität unserer Angebote und Betriebe mit den tausenden Mitarbeitern schätzen und annehmen. Bereits mehr als 46% der Gesamtnächtigungen fallen auf die 4\* und 5\* Betriebe, das heißt, dass leistbare Qualität mit einem ausgewogenen Preis-/Leistungsverhältnis angenommen wird.

Mit den Tourismusschwerpunkten Thermen, Gesundheit & Wellness, Natur- und Kulturerlebnis, Weingenuß & Kulinarik sowie Rad- und Sporterlebnis liegt unser Tourismusangebot im Gästetrend, vor allem bei den österreichischen Urlaubern. 78 Prozent aller Nächtigungen im Burgenland entfallen auf den inländischen Gast. 2013 ist es auch gelungen, die Aufenthaltsdauer des Nächtigungsgastes mit 3,1 Tagen zu stabilisieren.

Die vorliegende Publikation der Statistik Burgenland ist für alle, die in der Tourismus- und Freizeitwirtschaft engagiert sind und die sich für unseren Tourismus interessieren, eine wichtige und detaillierte Informationsquelle. Ich danke allen, die am Zustandekommen des statistischen Tourismusjahrbuchs 2013 mitgewirkt haben.

Als Tourismuslandesrätin und Präsidentin des Burgenland-Tourismus sehe ich die vorliegenden Zahlen zugleich als einen Auftrag, weiter für unseren Tourismus und die Freizeitwirtschaft verantwortungsvoll und zielorientiert zu arbeiten - zum Wohl unseres Landes, der Betriebe mit den tausenden Beschäftigten, unserer Bürgerinnen und Bürger und unserer Gäste.

Tourismuslandesrätin Mag. Michaela Resetar  
Präsidentin des Burgenland-Tourismus



# Inhalt

<b>Vorwort Landeshauptmann Niessl</b>	3
<b>Vorwort Landesrätin Resetar</b>	5
<b>Burgenland</b>	
Entwicklung der Übernachtungen	11
Übernachtungen nach Bundesländern	15
Ankünfte und Übernachtungen im Winter- und Sommerhalbjahr	17
Ankünfte nach Monaten	18
Übernachtungen nach Monaten	20
Ankünfte nach Unterkunftsarten	22
Übernachtungen nach Unterkunftsarten	24
Ankünfte nach Unterkunftsarten und Monaten	26
Übernachtungen nach Unterkunftsarten und Monaten	28
Übernachtungen nach ausgewählten Herkunftsländern	31
Jahr 2013 im Vergleich zum Vorjahr	33
Ankünfte nach Unterkunftsarten, Jahr 2013	34
Übernachtungen nach Unterkunftsarten, Jahr 2013	35
Sommer 2013 im Vergleich zum Vorjahr	37
Ankünfte nach Unterkunftsarten, Sommer 2013	38
Übernachtungen nach Unterkunftsarten, Sommer 2013	39
<b>Regionen</b>	
Ankünfte nach Regionen	42
Übernachtungen nach Regionen	43
Ankünfte nach Unterkunftsarten und Regionen, Jahr	44
Übernachtungen nach Unterkunftsarten und Regionen, Jahr	46
Ankünfte nach ausgewählten Herkunftsländern und Regionen, Jahr	48
Übernachtungen nach ausgewählten Herkunftsländern und Regionen, Jahr	49
Ankünfte nach Unterkunftsarten und Regionen, Sommer	50
Übernachtungen nach Unterkunftsarten und Regionen, Sommer	52
Ankünfte nach ausgewählten Herkunftsländern und Regionen, Sommer	54
Übernachtungen nach ausgewählten Herkunftsländern und Regionen, Sommer	55
Betriebe und Betten im Burgenland	56
Aufenthaltsdauer und Auslastung der Betten nach Regionen	57
Aufenthaltsdauer und Auslastung der Betten nach Unterkunftsarten	57



<b>Gemeinden</b>	
Ankünfte in den Berichtsgemeinden	60
Übernachtungen in den Berichtsgemeinden	63
Übernachtungen in den wichtigsten Tourismusgemeinden	66
Ankünfte und Übernachtungen in den Berichtsgemeinden, Jahr	68
Die 20 Gemeinden mit den meisten Übernachtungen, Jahr	71
Ankünfte und Übernachtungen 2013 nach In- und Ausländern, Jahr	72
Ankünfte und Übernachtungen in den Berichtsgemeinden, Sommer	76
Die 20 Gemeinden mit den meisten Übernachtungen, Sommer	79
Ankünfte und Übernachtungen 2013 nach In- und Ausländern, Sommer	80
Übernachtungen 2013 in den Berichtsgemeinden nach Monaten	84
Übernachtungen 2013 nach ausgewählten Herkunftsländern	90
Ankünfte und Übernachtungen 2013 nach Unterkunftsarten	94
<b>Sonstige tourismusrelevante Daten</b>	
Bruttowertschöpfung zu Herstellungspreisen nach Wirtschaftsbereichen	98
Unselbständig Beschäftigte im Burgenland nach Wirtschaftsklassen	99
Kultursommer im Burgenland	101
Radwege im Burgenland	103
<b>Publikationsverzeichnis</b>	106

# Burgenland

Entwicklung

Bundesländer

Sommer- und Winterhalbjahr

Ankünfte

Übernachtungen

Unterkunftsarten

Herkunftsländer

# Berichtsgemeinden des Burgenlandes nach Regionen

Jahr 2013

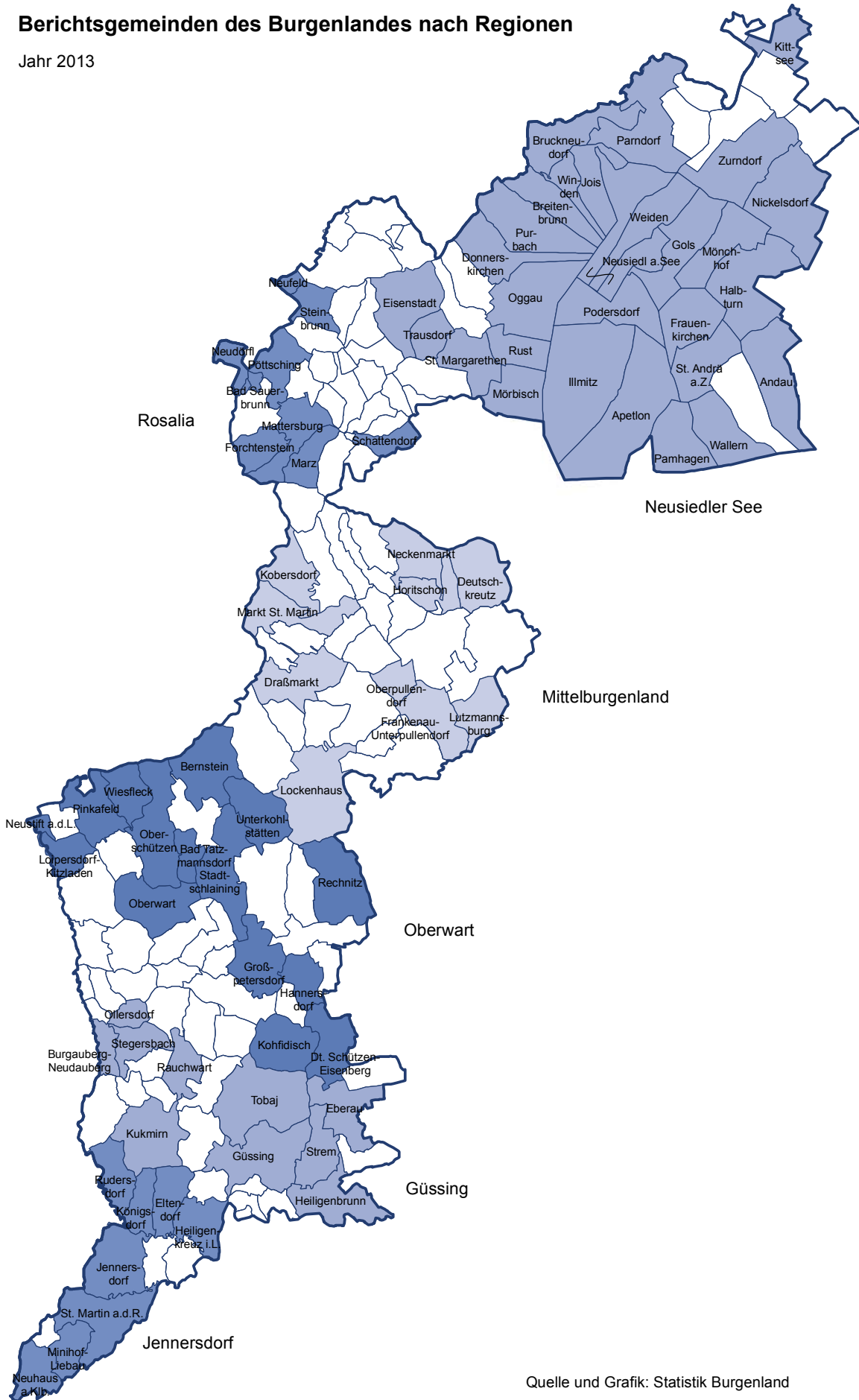

Quelle und Grafik: Statistik Burgenland

## Entwicklung der Übernachtungen

von 1925/26 bis 2013

Jahr	Übernachtungen			Veränderung gegenüber dem Vorjahr		Zahl der Betten
	insgesamt	Inländer	Ausländer	absolut	relativ	
1925/26	173.900	137.500	36.400	.	.	.
1926/27	196.900	157.600	39.300	23.000	13,2	.
1927/28	236.800	196.100	40.700	39.900	20,3	.
1928/29	211.900	176.900	35.000	-24.900	-10,5	.
1929/30	154.900	126.600	28.300	-57.000	-26,9	.
1930/31	203.300	167.000	36.300	48.400	31,2	.
1931/32	196.700	170.900	25.800	-6.600	-3,2	.
1932/33	161.100	135.600	25.500	-35.600	-18,1	.
1933/34	298.200	266.500	31.700	137.100	85,1	.
1934/35	310.000	280.800	29.200	11.800	4,0	.
1935/36	325.100	291.000	34.100	15.100	4,9	.
1949/50	70.914	67.293	3.621	.	.	.
1950/51	89.432	86.677	2.755	18.518	26,1	1.342
1951/52	80.780	79.130	1.650	-8.652	-9,7	1.340
1952/53	107.331	103.990	3.341	26.551	32,9	1.796
1953/54	124.569	119.157	5.412	17.238	16,1	2.144
1954/55	128.421	121.150	7.271	3.852	3,1	2.201
1955/56	194.309	175.277	19.032	65.888	51,3	2.226
1956/57	205.774	178.918	26.856	11.465	5,9	2.586
1957/58	249.463	217.476	31.987	43.689	21,2	2.734
1958/59	312.184	271.421	40.763	62.721	25,1	3.370

1959 <sup>1)</sup>	445.860	286.996	42.994	.	.	4.562
1960	473.126	324.264	57.719	27.266	6,1	5.663
1961	491.132	316.653	67.569	18.006	3,8	6.526
1962	533.204	338.904	93.280	42.072	8,6	7.634
1963	621.599	379.902	121.691	88.395	16,6	8.238
1964	675.769	400.146	145.101	54.170	8,7	8.550
1965	834.653	404.257	165.825	158.884	23,5	9.235
1966	769.047	440.329	235.307	-65.606	-7,9	10.562
1967	795.884	476.965	216.220	26.837	3,5	11.004
1968	785.392	519.060	266.332	-10.492	-1,3	11.075
1969	847.546	539.965	307.581	62.154	7,9	10.158
1970	1.008.970	608.626	400.344	161.424	19,0	10.610
1971	1.162.233	680.687	481.546	153.263	15,2	12.090
1972	1.349.092	735.514	613.578	186.859	16,1	13.229
1973	1.402.452	729.088	673.364	53.360	4,0	14.592
1974	1.420.133	776.011	644.122	17.681	1,3	14.484
1975	1.470.428	800.740	669.688	50.295	3,5	15.482
1976	1.543.918	840.072	703.846	73.490	5,0	15.674
1977	1.678.489	943.616	734.873	134.571	8,7	16.954
1978	1.780.743	993.168	787.575	102.254	6,1	17.858
1979	1.896.509	1.036.468	860.041	115.766	6,5	18.541
1980	2.017.299	1.114.854	902.445	120.790	6,4	19.923

## Entwicklung der Übernachtungen

von 1925/26 bis 2013

Jahr	Übernachtungen			Veränderung gegenüber dem Vorjahr		Zahl der Betten
	insgesamt	Inländer	Ausländer	absolut	relativ	
1981	2.085.256	1.148.907	936.349	67.957	3,4	20.635
1982	2.093.974	1.143.463	950.511	8.718	0,4	21.665
1983	2.045.664	1.150.524	895.140	-48.310	-2,3	22.343
1984	2.005.179	1.153.851	851.328	-40.485	-2,0	22.542
1985	2.029.850	1.184.396	845.454	24.671	1,2	23.152
1986	1.932.839	1.213.392	719.447	-97.011	-4,8	20.938
1987	2.058.038	1.254.329	803.709	125.199	6,5	20.575
1988	2.027.834	1.184.740	843.094	-30.204	-1,5	21.246
1989	2.057.615	1.136.279	921.336	29.781	1,5	21.050
1990	2.112.475	1.176.243	936.232	54.860	2,7	20.364
1991	2.240.132	1.315.099	925.033	127.657	6,0	21.371
1992	2.269.210	1.420.550	848.660	29.078	1,3	21.107
1993	2.177.377	1.381.528	795.849	-91.833	-4,0	21.651
1994	2.154.462	1.405.372	749.090	-22.915	-1,1	21.523
1995	2.094.896	1.428.275	666.621	-59.566	-2,8	22.091
1996	2.026.584	1.389.151	637.433	-68.312	-3,3	22.044
1997	2.011.677	1.431.795	579.882	-14.907	-0,7	21.285
1998	2.205.129	1.566.365	638.764	193.452	9,6	21.402
1999	2.346.492	1.708.905	637.587	141.363	6,4	21.812
2000	2.373.208	1.772.146	601.062	26.716	1,1	21.449
2001	2.440.386	1.809.900	630.486	67.178	2,8	21.700
2002	2.478.221	1.830.920	647.301	37.835	1,6	21.544
2003	2.474.357	1.818.394	655.963	-3.864	-0,2	22.319
2004	2.392.419	1.789.806	602.613	-81.938	-3,3	22.904
2005	2.543.269	1.941.954	601.315	150.850	6,3	23.292
2006	2.576.922	1.980.757	596.165	33.653	1,3	23.219
2007	2.699.785	2.071.230	628.555	122.863	4,8	22.879
2008	2.812.852	2.162.891	649.961	113.067	4,2	23.452
2009	2.866.984	2.221.948	645.036	54.132	1,9	23.791
2010	2.911.034	2.273.659	637.375	44.050	1,5	24.115
2011	2.933.357	2.269.697	663.660	22.323	0,8	23.994
2012	2.938.655	2.276.761	661.894	5.298	0,2	23.593
2013	2.853.243	2.229.784	623.459	-85.412	-2,9	24.322

<sup>1)</sup> Von 1959 bis einschließlich 1967 wurden die Gästezahlen auf Campingplätzen sowie in sonstigen Massenunterkünften nur summarisch und nicht nach In- und Ausländern gegliedert erhoben. Die Addition der In- und Ausländerzahlen ergibt daher kleinere Summen als unter „insgesamt“ ausgewiesen ist.

### Übernachtungen im Burgenland Entwicklung von 1970 bis 2013

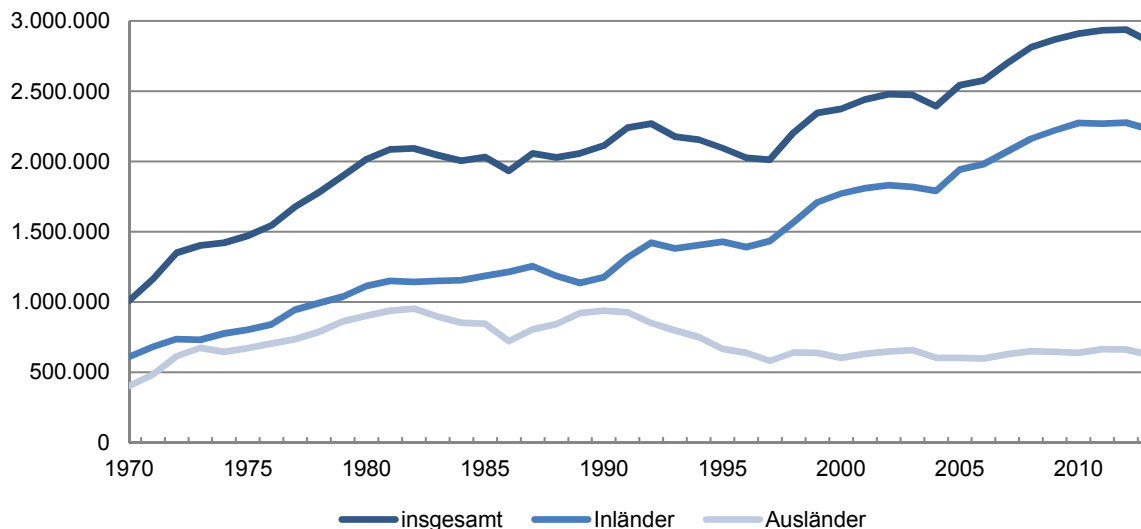

### Übernachtungen nach Regionen im Burgenland im Jahr

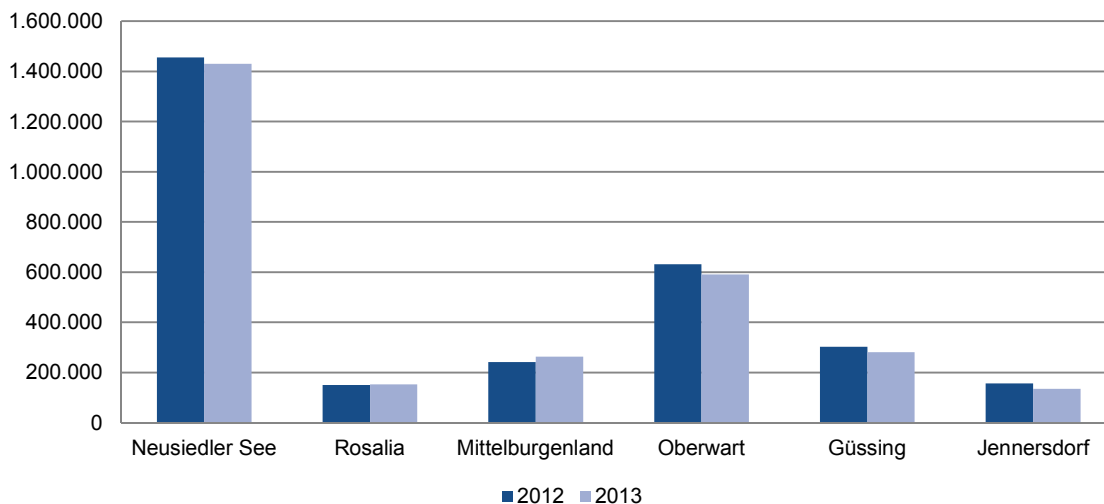

### Übernachtungen nach Bundesländern im Jahr 2013

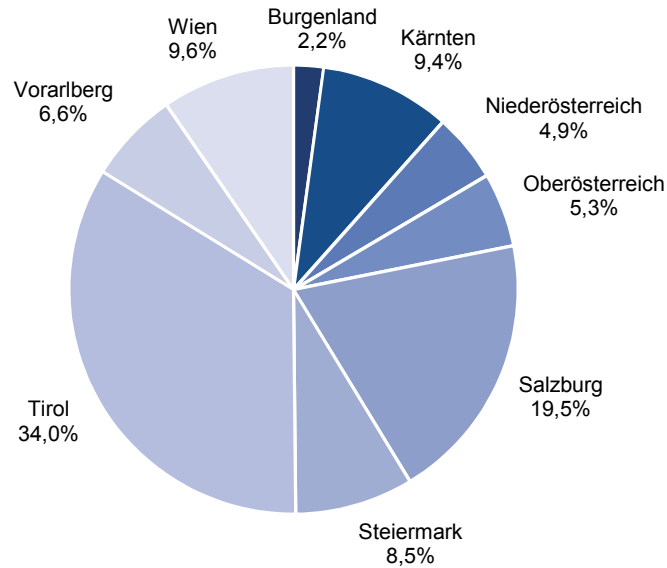

### Durchschnittliche Aufenthaltsdauer in Tagen nach Bundesländern im Jahr

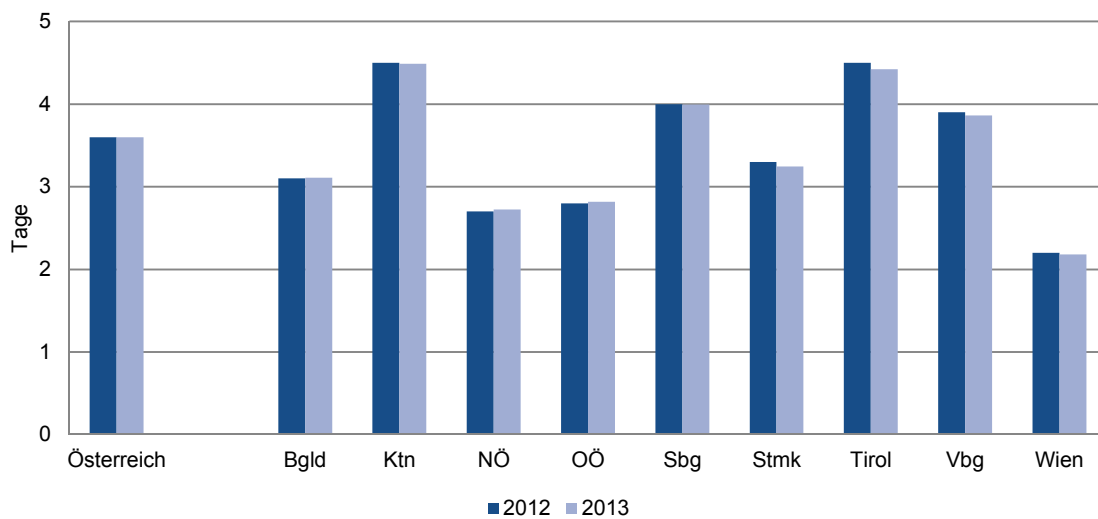

## Übernachtungen nach Bundesländern

Bundesland	2006	2007	2008	2009	2010	2011	2012	2013
------------	------	------	------	------	------	------	------	------

### Übernachtungen in Millionen

Österreich	119,4	121,4	126,7	124,2	124,9	126,0	131,0	132,6
Burgenland	2,6	2,7	2,8	2,9	2,9	2,9	2,9	2,9
Kärnten	12,3	12,8	13,0	12,7	12,3	12,4	12,6	12,5
Niederösterreich	6,1	6,3	6,5	6,4	6,5	6,7	6,7	6,5
Oberösterreich	6,6	6,7	6,9	6,8	6,7	7,0	7,2	7,1
Salzburg	23,3	23,4	24,5	23,7	23,9	23,9	25,2	25,8
Steiermark	9,7	10,0	10,6	10,6	10,8	11,0	11,2	11,3
Tirol	41,7	41,8	43,8	43,0	42,8	42,7	44,3	45,1
Vorarlberg	7,8	7,9	8,3	8,1	8,2	8,0	8,5	8,7
Wien	9,3	9,7	10,2	9,8	10,9	11,4	12,3	12,7

### Anteil in %

Österreich	100,0	100,0	100,0	100,0	100,0	100,0	100,0	100,0
Burgenland	2,2	2,2	2,2	2,3	2,3	2,3	2,2	2,2
Kärnten	10,3	10,5	10,2	10,3	9,8	9,9	9,6	9,4
Niederösterreich	5,1	5,2	5,2	5,2	5,2	5,3	5,1	4,9
Oberösterreich	5,5	5,5	5,5	5,5	5,4	5,5	5,5	5,3
Salzburg	19,5	19,3	19,4	19,1	19,1	19,0	19,3	19,5
Steiermark	8,2	8,3	8,4	8,6	8,6	8,7	8,5	8,5
Tirol	34,9	34,4	34,6	34,6	34,3	33,9	33,8	34,0
Vorarlberg	6,5	6,5	6,5	6,6	6,5	6,3	6,5	6,6
Wien	7,8	8,0	8,1	7,9	8,7	9,0	9,4	9,6

### Veränderung zum Vorjahr in %

Österreich	0,1	1,7	4,3	-1,9	0,5	0,9	4,0	1,2
Burgenland	1,3	4,8	4,2	1,9	1,5	0,8	0,2	-2,9
Kärnten	-3,4	4,0	1,3	-1,7	-3,7	1,2	1,7	-0,9
Niederösterreich	4,0	4,3	3,1	-1,4	0,6	3,2	0,7	-3,0
Oberösterreich	1,3	1,6	3,3	-1,3	-1,7	3,4	3,9	-2,2
Salzburg	2,0	0,7	4,7	-3,3	0,7	0,3	5,4	2,2
Steiermark	0,0	3,1	5,3	0,6	1,3	1,8	1,7	1,3
Tirol	-1,6	0,3	4,8	-1,9	-0,4	-0,2	3,8	1,7
Vorarlberg	-2,0	2,1	4,2	-1,3	0,2	-2,4	6,6	3,0
Wien	6,7	3,3	6,0	-3,8	10,3	5,0	7,6	3,7



### Übernachtungen im Burgenland nach Saison, 1980/81 = 100

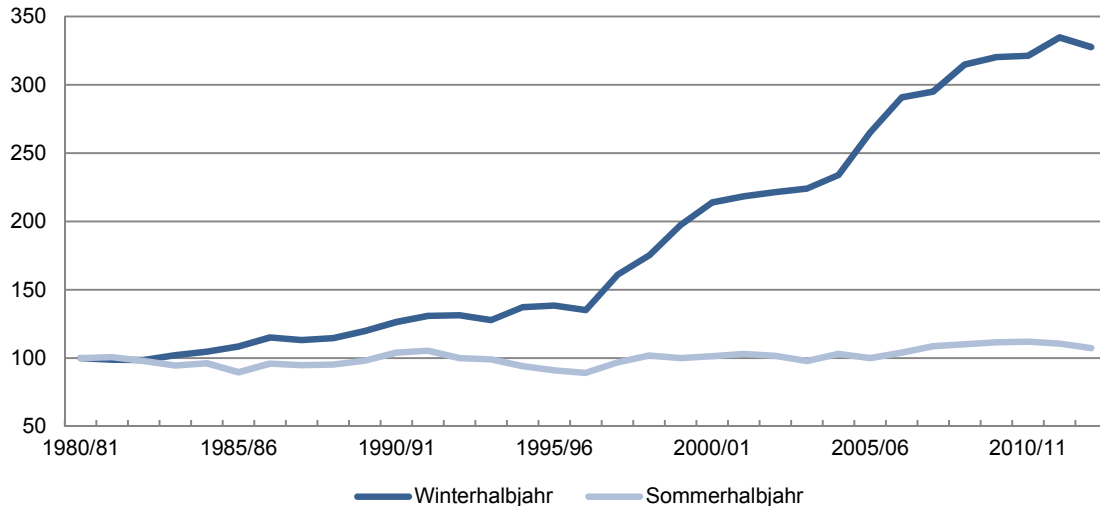

### Betten im Burgenland nach Unterkunftsarten im Sommer 2013

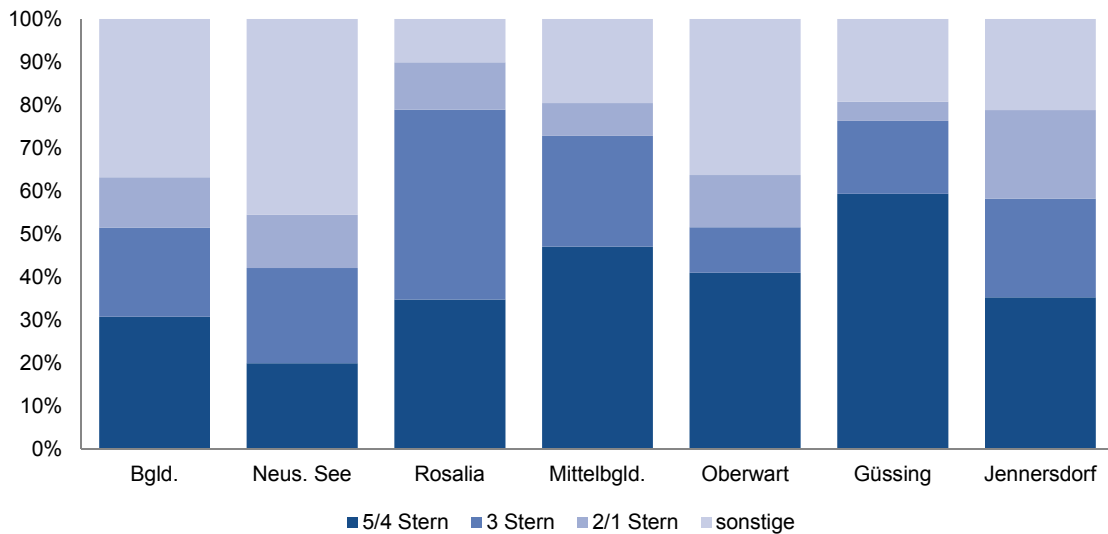

## Ankünfte und Übernachtungen im Winter- und Sommerhalbjahr

Winterhalbjahr <sup>1)</sup>			Sommerhalbjahr <sup>2)</sup>			Winter 1980/81 =100	Sommer 1981=100	Anteil Winter in %	Anteil Sommer in %
Jahr	Ankünfte	Übernach- tungen	Jahr	Ankünfte	Übernach- tungen				
1980/81	49.932	278.477	1981	320.394	1.809.620	100,0	100,0	13,3	86,7
1981/82	50.649	275.112	1982	330.690	1.822.430	98,8	100,7	13,1	86,9
1982/83	52.377	274.434	1983	334.447	1.771.419	98,5	97,9	13,4	86,6
1983/84	58.936	284.080	1984	333.318	1.710.777	102,0	94,5	14,2	85,8
1984/85	55.631	291.935	1985	334.420	1.739.369	104,8	96,1	14,4	85,6
1985/86	52.523	302.006	1986	307.573	1.622.497	108,4	89,7	15,7	84,3
1986/87	59.262	320.266	1987	331.414	1.738.708	115,0	96,1	15,6	84,4
1987/88	56.590	315.178	1988	349.483	1.715.582	113,2	94,8	15,5	84,5
1988/89	66.189	319.109	1989	348.198	1.724.899	114,6	95,3	15,6	84,4
1989/90	70.719	333.398	1990	361.575	1.775.451	119,7	98,1	15,8	84,2
1990/91	74.331	352.127	1991	378.567	1.882.647	126,4	104,0	15,8	84,2
1991/92	73.193	364.332	1992	372.071	1.908.200	130,8	105,4	16,0	84,0
1992/93	67.573	365.842	1993	354.434	1.811.242	131,4	100,1	16,8	83,2
1993/94	70.781	355.723	1994	358.648	1.793.896	127,7	99,1	16,5	83,5
1994/95	80.358	382.146	1995	341.679	1.702.299	137,2	94,1	18,3	81,7
1995/96	80.314	385.751	1996	351.769	1.646.208	138,5	91,0	19,0	81,0
1996/97	87.024	376.479	1997	350.416	1.613.015	135,2	89,1	18,9	81,1
1997/98	109.705	448.095	1998	398.343	1.748.464	160,9	96,6	20,4	79,6
1998/99	125.544	487.431	1999	429.776	1.845.773	175,0	102,0	20,9	79,1
1999/00	151.986	549.657	2000	438.336	1.808.615	197,4	99,9	23,3	76,7
2000/01	166.038	595.781	2001	451.707	1.833.301	213,9	101,3	24,5	75,5
2001/02	174.375	608.327	2002	467.155	1.866.803	218,4	103,2	24,6	75,4
2002/03	181.500	617.108	2003	486.452	1.840.778	221,6	101,7	25,1	74,9
2003/04	188.951	624.351	2004	491.904	1.771.083	224,2	97,9	26,1	73,9
2004/05	203.285	651.441	2005	538.059	1.863.824	233,9	103,0	25,9	74,1
2005/06	243.854	738.378	2006	524.349	1.810.371	265,1	100,0	29,0	71,0
2006/07	271.744	809.837	2007	569.932	1.881.973	290,8	104,0	30,1	69,9
2007/08	278.483	821.789	2008	595.676	1.966.711	295,1	108,7	29,5	70,5
2008/09	283.785	877.155	2009	601.628	1.994.593	315,0	110,2	30,5	69,5
2009/10	302.181	892.408	2010	628.023	2.017.385	320,5	111,5	30,7	69,3
2010/11	301.363	894.508	2011	622.424	2.025.502	321,2	111,9	30,6	69,4
2011/12	314.215	932.213	2012	622.282	2.003.063	334,8	110,7	31,8	68,2
2012/13	306.518	912.306	2013	611.725	1.939.791	327,6	107,2	32,0	68,0

<sup>1)</sup> November - April

<sup>2)</sup> Mai - Oktober

**Ankünfte nach Monaten**

<b>Jahr</b>	<b>insgesamt</b>	<b>Jänner</b>	<b>Feber</b>	<b>März</b>	<b>April</b>	<b>Mai</b>
1981	370.208	4.826	5.104	7.331	18.275	44.634
1982	381.869	4.795	4.923	8.090	18.563	46.287
1983	386.292	5.498	4.765	7.913	19.393	50.849
1984	393.023	4.969	4.952	7.408	27.331	45.379
1985	389.145	5.247	4.602	7.617	23.120	53.769
1986	362.467	5.790	5.006	9.329	18.259	49.843
1987	390.187	6.308	5.522	8.633	22.289	41.038
1988	407.417	5.964	6.439	9.611	18.555	48.529
1989	417.612	7.081	6.723	13.424	21.596	48.983
1990	433.825	8.255	6.775	10.297	24.802	41.960
1991	453.273	8.445	7.355	13.343	23.067	49.717
1992	443.025	8.114	7.361	11.665	23.557	45.318
1993	422.470	7.552	6.418	10.235	23.111	54.102
1994	431.833	7.704	7.548	12.335	22.474	57.088
1995	424.197	8.289	8.123	12.161	28.661	49.198
1996	434.197	8.516	9.184	12.965	24.365	53.654
1997	444.510	10.953	10.294	14.637	23.742	57.321
1998	511.272	13.878	13.400	18.052	29.907	64.572
1999	562.844	16.479	15.859	23.389	32.125	64.943
2000	596.107	19.080	19.739	24.645	43.306	57.470
2001	620.592	21.007	21.103	28.953	43.974	62.207
2002	644.743	20.892	24.918	33.216	41.501	78.717
2003	675.047	24.355	24.858	30.290	44.936	72.540
2004	681.208	24.384	24.916	30.157	45.338	72.373
2005	755.294	26.278	26.359	38.256	47.883	86.902
2006	778.411	33.202	33.262	40.435	58.496	72.564
2007	844.689	35.333	37.699	44.910	65.135	80.704
2008	877.212	38.080	43.131	47.672	57.920	98.892
2009	888.315	38.315	39.707	44.418	66.612	92.929
2010	933.573	43.175	44.352	52.004	65.015	91.649
2011	926.597	41.367	43.725	45.572	69.695	81.647
2012	938.221	44.415	44.810	49.379	71.797	89.563
2013	918.098	41.698	42.406	52.868	64.008	98.114

Juni	Juli	August	September	Oktober	November	Dezember
56.513	70.420	78.822	42.857	27.148	8.759	5.519
58.389	76.570	80.168	43.371	25.905	9.207	5.601
54.371	74.532	83.742	45.241	25.712	8.967	5.309
59.526	71.081	84.424	46.787	26.121	9.716	5.329
56.861	73.018	84.910	41.422	24.440	8.835	5.304
46.672	66.702	80.815	39.280	24.261	10.146	6.364
55.511	79.527	79.367	47.985	27.986	10.087	5.934
53.136	81.518	86.549	47.182	32.569	10.621	6.744
46.927	80.299	89.415	51.237	31.337	12.752	7.838
62.004	77.867	92.328	53.020	34.396	13.974	8.147
55.393	83.055	99.794	53.985	36.623	14.261	8.235
59.363	83.278	95.634	56.823	31.655	13.313	6.944
56.593	74.658	87.502	50.156	31.423	12.735	7.985
51.307	80.098	85.036	51.855	33.264	14.352	8.772
57.412	72.968	82.620	48.417	31.064	15.104	10.180
58.463	70.509	90.171	46.168	32.804	17.091	10.307
50.483	65.573	92.550	51.825	32.664	20.415	14.053
67.206	74.305	99.619	54.976	37.665	23.200	14.492
68.464	85.102	110.770	57.637	42.860	26.855	18.361
77.839	89.076	109.109	60.598	44.244	31.686	19.315
77.548	90.925	113.440	58.670	48.917	35.454	18.394
67.535	94.838	115.573	63.812	46.680	37.780	19.281
84.532	96.277	118.686	64.416	50.001	38.677	25.479
70.617	96.994	125.923	69.284	56.713	39.783	24.726
72.624	108.154	134.028	75.110	61.241	46.886	31.573
83.341	106.060	121.218	80.975	60.191	52.824	35.843
86.792	115.459	142.718	77.978	66.281	55.800	35.880
80.088	119.632	149.392	80.145	67.527	56.648	38.085
85.380	121.763	147.869	84.671	69.016	55.195	42.440
93.193	127.272	153.145	88.167	74.597	61.570	39.434
109.146	124.986	146.645	89.354	70.646	59.844	43.970
92.035	120.754	152.858	94.614	72.458	65.480	40.058
88.024	125.785	143.554	84.185	72.063	64.662	40.731

## Übernachtungen nach Monaten

Jahr	insgesamt	Jänner	Feber	März	April	Mai
1981	2.085.256	31.781	36.672	46.691	86.939	171.238
1982	2.093.974	30.472	34.628	49.239	82.699	181.151
1983	2.045.664	33.360	33.601	46.393	86.726	204.037
1984	2.005.179	27.131	33.718	46.621	103.158	166.769
1985	2.029.850	31.879	35.640	47.341	95.194	199.528
1986	1.932.839	37.526	41.087	56.817	86.149	189.045
1987	2.058.038	38.945	40.509	55.211	96.838	174.680
1988	2.027.834	38.259	44.247	57.405	87.440	185.879
1989	2.057.615	38.483	40.570	64.748	90.407	213.239
1990	2.112.475	40.044	41.691	56.332	96.823	182.825
1991	2.240.132	41.771	44.266	68.911	95.045	212.738
1992	2.269.210	41.904	47.430	64.280	103.226	191.358
1993	2.177.377	45.070	47.938	61.872	106.792	225.268
1994	2.154.462	46.271	47.085	67.422	94.029	235.753
1995	2.094.896	46.306	49.710	67.302	113.069	213.167
1996	2.026.584	49.740	52.702	65.980	101.119	219.143
1997	2.011.677	49.542	50.691	70.710	94.701	241.569
1998	2.205.129	62.154	62.188	74.145	116.590	247.987
1999	2.346.492	67.362	68.519	88.402	121.560	254.806
2000	2.373.208	74.193	77.116	87.229	156.243	223.410
2001	2.440.386	78.142	80.700	100.191	166.936	237.747
2002	2.478.221	77.759	86.436	118.100	144.916	298.436
2003	2.474.357	83.229	86.961	100.143	162.568	258.928
2004	2.392.419	82.238	86.372	100.451	154.612	248.087
2005	2.543.269	89.649	89.755	124.948	149.426	286.519
2006	2.576.922	105.642	104.215	121.715	181.139	246.773
2007	2.699.785	110.205	113.912	132.843	199.037	254.370
2008	2.812.852	115.574	126.575	149.276	168.549	315.313
2009	2.866.984	122.258	123.475	138.932	206.323	289.084
2010	2.911.034	131.684	130.518	155.416	193.387	283.574
2011	2.933.357	128.519	132.050	139.865	211.430	257.616
2012	2.938.655	136.230	135.387	148.907	215.698	278.023
2013	2.853.243	132.179	131.305	164.265	185.187	297.188

Juni	Juli	August	September	Oktober	November	Dezember
271.627	487.857	559.079	215.489	101.337	47.504	29.042
278.414	511.702	548.857	204.953	97.505	46.479	27.875
246.891	477.544	550.273	198.673	94.714	45.198	28.254
259.225	429.714	546.711	211.768	98.483	51.530	30.351
247.497	443.802	557.963	193.283	97.296	47.866	32.561
203.893	420.028	511.655	196.854	101.022	54.394	34.369
258.200	486.834	488.458	223.874	106.662	53.677	34.150
231.800	458.234	510.541	212.759	116.369	52.549	32.352
209.767	443.203	529.338	214.159	115.193	60.944	37.564
273.524	428.994	535.003	230.647	124.458	64.658	37.476
243.332	466.336	572.207	250.682	137.352	66.777	40.715
286.730	487.984	551.752	260.846	129.530	63.931	40.239
268.535	440.729	516.570	231.846	131.403	64.472	36.882
243.957	438.168	508.731	236.059	131.228	66.330	39.429
261.123	396.173	487.425	217.021	127.390	72.191	44.019
252.867	366.980	474.377	204.264	128.577	69.559	41.276
215.495	337.376	473.913	217.467	127.195	78.259	54.759
288.728	357.076	496.104	222.787	135.782	86.234	55.354
288.274	391.003	521.629	237.254	152.807	92.535	62.341
304.913	384.098	504.931	235.621	155.642	104.972	64.840
295.994	399.238	510.148	223.570	166.604	117.361	63.755
268.312	398.658	501.568	241.538	158.291	119.983	64.224
304.330	388.840	492.415	237.018	159.247	120.168	80.510
253.213	368.950	482.412	245.684	172.737	118.488	79.175
250.825	382.370	503.651	253.834	186.625	134.081	91.586
282.606	371.702	456.244	264.186	188.860	148.302	105.538
277.634	401.064	499.350	254.095	195.460	153.938	107.877
262.249	411.149	513.324	262.031	202.645	162.933	123.234
286.635	420.238	512.657	280.762	205.217	153.273	128.130
294.830	419.841	525.560	278.944	214.636	163.604	119.040
343.074	413.893	517.405	281.631	211.883	165.174	130.817
292.628	409.575	519.743	291.135	211.959	179.009	120.361
276.693	408.674	488.499	264.879	203.858	179.421	121.095

## Ankünfte nach Unterkunftsarten

Jahr	insgesamt	Gewerblicher Beherbergungsbetrieb			
		insgesamt	5/4-Stern	3-Stern	2/1-Stern
1981	370.208	187.380	.	.	.
1982	381.869	198.034	.	.	.
1983	386.292	199.292	.	.	.
1984	393.023	201.116	.	.	.
1985	389.145	200.669	56.872	37.045	106.811
1986	362.467	190.438	55.512	37.202	97.714
1987	390.187	218.157	60.923	49.696	107.565
1988	407.417	224.727	59.253	63.492	102.314
1989	417.612	241.330	65.805	68.293	107.261
1990	433.825	249.111	70.259	69.758	108.672
1991	453.273	260.415	72.066	67.902	120.457
1992	443.025	249.711	79.700	67.321	101.053
1993	422.470	241.146	76.307	66.018	96.269
1994	431.833	247.228	87.929	66.007	93.060
1995	424.197	253.812	96.097	67.088	89.499
1996	434.197	276.245	114.037	70.179	92.029
1997	444.510	294.939	136.790	69.981	88.168
1998	511.272	344.892	170.894	81.343	92.655
1999	562.844	385.285	195.494	100.677	89.114
2000	596.107	422.480	220.850	119.272	82.358
2001	620.592	442.820	228.910	133.362	80.548
2002	644.743	457.886	231.738	153.143	73.005
2003	675.047	476.339	245.476	160.872	69.991
2004	681.208	490.464	265.373	156.117	68.974
2005	755.294	561.816	332.970	158.541	70.305
2006	778.411	595.295	363.162	165.669	66.464
2007	844.689	645.426	387.518	193.770	64.138
2008	877.212	662.408	404.585	195.461	62.362
2009	888.315	672.040	419.423	187.822	64.795
2010	933.573	721.369	464.512	192.180	64.677
2011	926.597	706.393	453.019	193.967	59.407
2012	938.221	711.430	462.433	192.804	56.193
2013	918.098	704.720	465.605	187.216	51.899

. nicht verfügbar

Privatquartier nicht auf Bauernhof	Privatquartier auf Bauernhof	Camping- platz	Kurheim der Sozialvers.- träger	Private und öffentliche Kurheime	Jugend- herberge	Ferien- wohnung, Ferienhaus	Sonstige Unterkunft
31.607	13.598	111.060	2.356	7.254	9.004	4.062	3.887
33.141	14.492	110.946	2.357	6.914	8.414	3.762	3.809
30.278	15.534	113.605	2.489	6.955	7.028	4.160	6.951
29.985	16.713	114.478	2.667	6.979	8.460	4.805	7.820
29.786	15.073	111.822	2.552	7.921	8.704	4.847	7.771
28.226	14.357	98.512	2.826	8.771	6.805	5.189	7.343
30.808	16.175	91.377	2.729	9.074	7.057	6.807	8.003
39.248	12.995	95.077	2.814	9.033	7.584	7.395	8.544
36.913	15.342	85.167	2.464	8.911	8.867	8.494	10.124
36.376	20.806	88.176	2.829	8.459	7.479	10.360	10.229
38.194	19.231	94.432	3.711	8.508	8.091	11.787	8.904
37.046	20.400	93.061	3.996	8.540	7.874	12.136	10.261
31.763	21.169	80.817	4.087	10.627	12.910	13.068	6.883
31.772	20.835	87.607	4.095	9.660	10.212	13.711	6.713
30.910	20.364	76.554	3.945	7.894	11.249	14.474	4.995
27.779	20.665	71.100	4.245	7.152	7.423	14.134	5.454
28.140	19.649	63.719	4.206	7.398	7.564	13.581	5.314
32.190	20.171	63.888	4.164	7.135	8.556	26.424	3.852
32.690	21.224	70.595	4.151	6.530	4.993	27.885	9.491
32.983	24.984	54.527	4.077	7.623	4.658	33.477	11.298
39.009	27.561	50.874	4.138	6.902	5.165	34.839	9.284
43.809	25.639	53.525	4.244	7.539	5.966	37.343	8.792
46.337	24.480	63.911	4.193	7.146	6.154	35.440	11.047
46.344	22.223	60.771	4.121	7.399	6.065	35.228	8.593
46.114	23.014	63.832	4.240	7.806	5.866	34.334	8.272
37.684	21.674	60.915	4.322	8.672	6.094	33.513	10.242
38.121	23.396	71.829	4.324	9.097	6.199	35.461	10.836
41.564	22.385	80.779	4.388	9.232	6.710	39.255	10.491
42.319	22.616	83.045	4.473	8.507	6.070	39.474	9.771
39.441	24.421	84.660	4.605	8.113	5.917	35.765	9.282
38.082	23.797	93.747	5.374	8.321	5.901	36.622	8.360
38.927	22.564	97.108	5.305	7.703	5.583	41.535	8.066
35.253	20.747	95.555	5.209	5.673	3.990	39.781	7.170



## Übernachtungen nach Unterkunftsarten

Jahr	insgesamt	Gewerblicher Beherbergungsbetrieb			
		insgesamt	5/4-Stern	3-Stern	2/1-Stern
1981	2.085.256	945.804	.	.	.
1982	2.093.974	970.510	.	.	.
1983	2.045.664	937.589	.	.	.
1984	2.005.179	921.015	.	.	.
1985	2.029.850	951.558	277.587	183.144	490.872
1986	1.932.839	902.831	280.461	170.739	451.661
1987	2.058.038	983.264	306.299	224.763	451.212
1988	2.027.834	974.908	223.543	320.578	440.594
1989	2.057.615	1.031.599	247.705	328.952	456.849
1990	2.112.475	1.053.003	261.849	321.885	467.979
1991	2.240.132	1.104.189	261.056	337.637	505.533
1992	2.269.210	1.108.284	283.954	352.272	469.404
1993	2.177.377	1.047.081	274.093	343.664	413.172
1994	2.154.462	1.063.822	325.954	308.645	429.070
1995	2.094.896	1.102.939	341.567	371.072	388.030
1996	2.026.584	1.109.296	386.257	350.045	372.994
1997	2.011.677	1.133.400	411.324	375.509	346.567
1998	2.205.129	1.242.384	494.323	414.535	333.526
1999	2.346.492	1.326.419	570.758	453.433	302.228
2000	2.373.208	1.405.552	643.171	473.713	288.668
2001	2.440.386	1.467.376	677.888	511.644	277.844
2002	2.478.221	1.477.958	677.117	546.225	254.616
2003	2.474.357	1.494.884	720.629	538.412	235.843
2004	2.392.419	1.489.602	728.361	473.460	287.781
2005	2.543.269	1.645.216	885.828	441.296	318.092
2006	2.576.922	1.736.952	969.878	459.806	307.268
2007	2.699.785	1.829.391	1.024.393	507.223	297.775
2008	2.812.852	1.921.776	1.097.240	526.626	297.910
2009	2.866.984	1.952.447	1.155.000	504.990	292.457
2010	2.911.034	2.034.054	1.260.259	519.981	253.814
2011	2.933.357	2.009.131	1.255.206	523.440	230.485
2012	2.938.655	2.010.254	1.285.034	508.531	216.689
2013	2.853.243	1.965.847	1.327.887	484.067	153.893

. nicht verfügbar

Privatquartier nicht auf Bauernhof	Privatquartier auf Bauernhof	Camping- platz	Kurheim der Sozialvers.- träger	Private und öffentliche Kurheime	Jugend- herberge	Ferien- wohnung, Ferienhaus	Sonstige Unterkunft
237.064	93.575	527.045	75.819	118.987	32.721	40.459	13.782
239.764	103.530	508.817	73.179	110.871	33.381	41.565	12.357
204.775	102.057	515.215	74.598	108.051	27.453	45.451	30.475
195.284	106.205	485.732	77.057	108.445	27.323	48.892	35.226
196.831	92.153	474.294	72.954	125.308	30.314	52.142	34.296
183.917	88.845	430.278	76.564	142.612	21.534	56.324	29.934
178.489	92.932	459.393	73.594	147.581	21.706	66.519	34.560
223.225	66.971	411.733	72.346	146.894	26.056	72.788	32.913
205.477	87.895	366.194	59.493	145.497	30.522	85.053	45.885
199.748	107.846	359.654	73.691	141.043	28.214	106.009	43.267
201.793	106.308	405.557	89.397	146.016	29.362	118.489	39.021
197.845	111.041	423.988	95.557	149.162	29.756	113.917	39.660
161.558	106.597	397.141	97.634	163.573	55.346	115.133	33.314
158.852	103.107	387.159	93.898	145.844	44.083	123.656	34.041
141.936	99.767	360.879	90.152	104.942	48.077	123.335	22.869
122.970	92.866	335.686	97.181	97.817	33.816	111.860	25.092
120.574	88.366	315.920	97.469	97.025	32.202	102.377	24.344
131.337	87.900	322.513	97.765	93.689	32.969	178.151	18.421
128.423	93.770	371.352	97.231	89.514	18.859	187.392	33.532
124.999	101.894	290.354	95.164	102.465	15.941	197.721	39.118
146.405	108.170	282.274	96.448	82.768	17.764	204.693	34.488
153.747	100.297	295.512	97.876	86.412	19.189	211.796	35.434
156.364	93.861	283.644	95.170	83.090	21.079	204.850	41.415
147.575	81.863	252.005	94.550	83.126	22.546	189.399	31.753
149.472	83.399	245.909	97.929	82.261	21.081	185.180	32.822
121.754	77.527	227.465	99.566	86.446	18.477	171.985	36.750
122.030	77.058	263.934	97.863	86.353	18.811	169.400	34.945
134.984	73.261	257.211	100.064	85.938	19.518	191.467	28.633
135.704	74.480	280.152	108.442	81.536	17.491	189.767	26.965
124.367	79.795	270.154	110.178	71.809	16.845	177.743	26.089
120.298	78.055	291.196	136.887	72.821	16.885	183.488	24.596
117.111	73.680	296.637	135.498	76.037	16.574	191.685	21.179
112.305	66.874	283.927	133.051	79.428	10.858	182.854	18.099

## Ankünfte nach Unterkunftsarten und Monaten

Jahr	insgesamt	Gewerblicher Beherbergungsbetrieb			
		insgesamt	5/4-Stern	3-Stern	2/1-Stern
<b>2011</b>	<b>926.597</b>	<b>706.393</b>	<b>453.019</b>	<b>193.967</b>	<b>59.407</b>
Jänner	41.367	39.167	31.484	6.403	1.280
Feber	43.725	41.419	32.625	7.463	1.331
März	45.572	42.859	32.743	8.312	1.804
April	69.695	53.852	37.455	13.169	3.228
Mai	81.647	60.766	35.981	18.038	6.747
Juni	109.146	71.789	39.125	23.165	9.499
Juli	124.986	81.252	42.127	29.278	9.847
August	146.645	93.320	48.683	32.008	12.629
September	89.354	67.003	39.482	20.912	6.609
Oktober	70.646	60.229	41.173	15.963	3.093
November	59.844	53.452	39.817	11.602	2.033
Dezember	43.970	41.285	32.324	7.654	1.307
<b>2012</b>	<b>938.221</b>	<b>711.430</b>	<b>462.433</b>	<b>192.804</b>	<b>56.193</b>
Jänner	44.415	42.064	34.339	6.741	984
Feber	44.810	42.443	34.197	6.960	1.286
März	49.379	46.027	35.352	8.750	1.925
April	71.797	53.605	36.299	13.809	3.497
Mai	89.563	61.366	34.487	20.081	6.798
Juni	92.035	61.266	32.778	20.750	7.738
Juli	120.754	77.725	42.029	26.900	8.796
August	152.858	97.221	51.739	33.297	12.185
September	94.614	70.981	42.260	22.100	6.621
Oktober	72.458	61.983	44.092	14.745	3.146
November	65.480	58.707	43.972	12.512	2.223
Dezember	40.058	38.042	30.889	6.159	994
<b>2013</b>	<b>918.098</b>	<b>704.720</b>	<b>465.605</b>	<b>187.216</b>	<b>51.899</b>
Jänner	41.698	39.562	32.819	5.687	1.056
Feber	42.406	40.406	33.913	5.666	827
März	52.868	49.694	39.285	8.758	1.651
April	64.008	50.160	35.381	11.927	2.852
Mai	98.114	67.216	40.702	20.184	6.330
Juni	88.024	62.776	35.394	20.142	7.240
Juli	125.785	78.989	41.499	27.461	10.029
August	143.554	91.736	48.569	32.064	11.103
September	84.185	64.806	38.533	21.077	5.196
Oktober	72.063	62.205	44.167	15.338	2.700
November	64.662	58.372	43.769	12.621	1.982
Dezember	40.731	38.798	31.574	6.291	933

Privatquartier nicht auf Bauernhof	Privatquartier auf Bauernhof	Camping- platz	Kurheim der Sozialvers.- träger	Private und öffentliche Kurheime	Jugend- herberge	Ferien- wohnung, Ferienhaus	Sonstige Unterkunft
<b>38.089</b>	<b>23.797</b>	<b>93.747</b>	<b>5.374</b>	<b>8.321</b>	<b>5.901</b>	<b>36.615</b>	<b>8.360</b>
460	186	18	453	519	0	456	108
400	195	9	436	558	89	525	94
572	235	66	542	658	97	484	59
1.972	1.713	7.567	414	806	574	2.349	448
2.798	2.200	10.198	471	717	934	2.605	958
5.534	3.756	18.804	479	716	1.032	5.756	1.280
7.936	4.093	19.129	410	794	990	7.943	2.439
10.753	5.503	24.476	503	901	800	8.672	1.717
4.123	2.971	9.327	431	697	772	3.455	575
1.657	1.375	3.848	432	719	290	1.723	373
1.375	1.331	260	494	710	271	1.804	147
509	239	45	309	526	52	843	162
<b>38.927</b>	<b>22.564</b>	<b>97.108</b>	<b>5.305</b>	<b>7.703</b>	<b>5.583</b>	<b>41.535</b>	<b>8.066</b>
457	142	40	470	563	86	539	54
568	132	39	457	505	38	564	64
691	216	352	420	658	235	704	76
2.115	1.724	9.454	399	730	541	2.917	312
3.737	2.777	14.311	506	791	768	4.562	745
4.373	2.934	14.799	413	637	879	5.335	1.399
8.185	3.712	19.316	457	709	866	7.898	1.886
11.378	5.283	24.853	475	729	758	9.920	2.241
4.098	2.907	9.784	436	662	790	4.330	626
1.394	1.284	3.900	489	694	404	1.932	378
1.499	1.320	245	436	645	216	2.177	235
432	133	15	347	380	2	657	50
<b>35.253</b>	<b>20.747</b>	<b>95.555</b>	<b>5.209</b>	<b>5.673</b>	<b>3.990</b>	<b>39.781</b>	<b>7.170</b>
386	126	5	532	464	0	601	22
422	134	2	398	386	0	562	96
565	213	161	404	479	261	1.044	47
1.566	1.177	7.496	491	511	338	1.872	397
4.157	2.859	15.945	450	495	548	5.486	958
3.631	2.284	11.783	408	464	721	4.617	1.340
8.295	3.956	23.440	488	523	512	8.020	1.562
9.412	4.756	24.574	426	534	655	9.654	1.807
3.362	2.551	8.153	413	494	627	3.288	491
1.456	1.218	3.818	507	489	183	1.759	428
1.538	1.343	178	413	449	104	2.257	8
463	130	0	279	385	41	621	14

## Übernachtungen nach Unterkunftsarten und Monaten

Jahr	insgesamt	Gewerblicher Beherbergungsbetrieb			
		insgesamt	5/4-Stern	3-Stern	2/1-Stern
<b>2011</b>	<b>2.933.357</b>	<b>2.009.131</b>	<b>1.255.206</b>	<b>523.440</b>	<b>230.485</b>
Jänner	128.519	110.645	85.175	18.500	6.970
Feber	132.050	112.016	82.872	20.068	9.076
März	139.865	116.623	82.864	22.962	10.797
April	211.430	150.601	102.082	34.662	13.857
Mai	257.616	173.549	96.977	50.582	25.990
Juni	343.074	208.789	114.863	62.805	31.121
Juli	413.893	239.573	127.815	78.066	33.692
August	517.405	292.196	156.769	90.419	45.008
September	281.631	189.572	109.429	57.657	22.486
Oktober	211.883	166.556	113.271	39.847	13.438
November	165.174	136.572	97.316	28.787	10.469
Dezember	130.817	112.439	85.773	19.085	7.581
<b>2012</b>	<b>2.938.655</b>	<b>2.010.254</b>	<b>1.285.034</b>	<b>508.531</b>	<b>216.689</b>
Jänner	136.230	117.461	93.872	17.209	6.380
Feber	135.387	116.183	88.735	17.904	9.544
März	148.907	126.090	90.822	24.051	11.217
April	215.698	149.828	100.705	34.235	14.888
Mai	278.023	175.798	98.320	52.979	24.499
Juni	292.628	180.524	98.657	54.584	27.283
Juli	409.575	239.144	132.686	75.741	30.717
August	519.743	293.150	158.135	94.376	40.639
September	291.135	193.692	114.542	57.326	21.824
Oktober	211.959	166.488	116.551	36.477	13.460
November	179.009	148.631	108.468	29.250	10.913
Dezember	120.361	103.265	83.541	14.399	5.325
<b>2013</b>	<b>2.853.243</b>	<b>1.965.847</b>	<b>1.327.887</b>	<b>484.067</b>	<b>153.893</b>
Jänner	132.179	112.348	90.330	15.738	6.280
Feber	131.305	111.626	89.192	15.864	6.570
März	164.265	138.633	107.905	23.184	7.544
April	185.187	131.832	93.334	29.494	9.004
Mai	297.188	186.222	115.401	53.082	17.739
Juni	276.693	178.777	104.673	53.683	20.421
Juli	408.674	232.044	132.405	71.994	27.645
August	488.499	278.778	157.620	87.824	33.334
September	264.879	181.159	112.639	55.198	13.322
Oktober	203.858	161.392	119.354	35.977	6.061
November	179.421	148.686	116.542	28.138	4.006
Dezember	121.095	104.350	88.492	13.891	1.967

Privatquartier nicht auf Bauernhof	Privatquartier auf Bauernhof	Camping- platz	Kurheim der Sozialvers.- träger	Private und öffentliche Kurheime	Jugend- herberge	Ferien- wohnung, Ferienhaus	Sonstige Unterkunft
<b>120.326</b>	<b>78.055</b>	<b>291.196</b>	<b>136.887</b>	<b>72.821</b>	<b>16.885</b>	<b>183.460</b>	<b>24.596</b>
1.170	413	26	8.916	5.252	0	1.847	250
1.063	407	20	11.209	5.102	162	1.945	126
1.636	444	183	12.591	6.139	189	1.929	131
5.306	4.279	21.196	11.622	6.590	1.455	9.426	955
10.954	8.273	27.053	12.069	6.624	3.198	13.342	2.554
16.750	11.914	54.495	11.763	5.714	3.633	27.077	2.939
26.123	14.128	60.593	12.045	6.800	2.726	42.751	9.154
35.823	20.585	87.647	12.165	7.227	2.820	53.009	5.933
12.576	10.655	28.976	11.765	6.675	1.823	18.349	1.240
4.597	3.824	10.378	12.123	6.422	437	6.871	675
3.118	2.658	549	11.469	5.756	390	4.452	210
1.210	475	80	9.150	4.520	52	2.462	429
<b>117.111</b>	<b>73.680</b>	<b>296.637</b>	<b>135.498</b>	<b>76.037</b>	<b>16.574</b>	<b>191.685</b>	<b>21.179</b>
1.049	255	59	10.400	5.095	143	1.609	159
1.292	240	75	10.971	4.854	75	1.624	73
1.357	425	644	11.738	5.793	521	2.194	145
5.303	4.548	25.333	11.308	7.006	1.454	10.430	488
11.437	9.606	39.235	11.654	7.412	2.521	18.747	1.613
12.901	9.450	41.998	11.290	7.148	2.876	23.238	3.203
26.236	12.234	60.580	11.634	7.435	3.300	42.318	6.694
36.546	20.376	86.378	11.723	7.459	2.569	55.022	6.520
12.863	10.381	31.137	11.337	7.149	1.967	21.390	1.219
3.757	3.334	10.471	11.730	7.158	733	7.750	538
3.238	2.560	651	11.286	6.429	411	5.333	470
1.132	271	76	10.427	3.099	4	2.030	57
<b>112.305</b>	<b>66.874</b>	<b>283.927</b>	<b>133.051</b>	<b>79.428</b>	<b>10.858</b>	<b>182.854</b>	<b>18.099</b>
1.252	265	39	10.409	5.904	0	1.905	57
1.200	283	48	10.281	5.959	0	1.802	106
1.861	548	449	11.680	6.777	782	3.432	103
4.242	3.119	19.076	11.575	6.867	957	6.436	1.083
11.911	9.337	47.076	11.682	7.080	1.327	20.773	1.780
12.118	7.679	33.529	11.390	6.872	2.530	20.775	3.023
25.400	13.106	69.953	11.632	7.519	1.280	43.091	4.649
32.066	17.850	80.018	11.842	7.717	1.763	52.873	5.592
11.359	9.027	24.027	11.461	7.232	1.545	18.141	928
4.158	2.909	9.375	11.838	6.504	320	6.618	744
4.655	2.545	337	11.169	6.581	245	5.195	8
2.083	206	0	8.092	4.416	109	1.813	26

### Übernachtungen nach ausgewählten Herkunftsländern

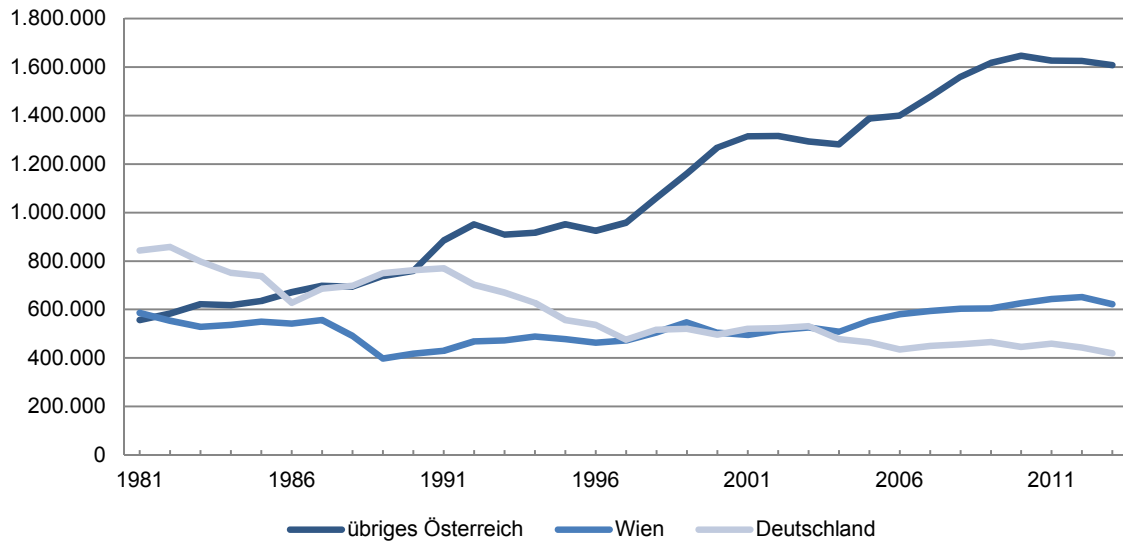

### Übernachtungen 2013 nach ausgewählten Herkunftsländern

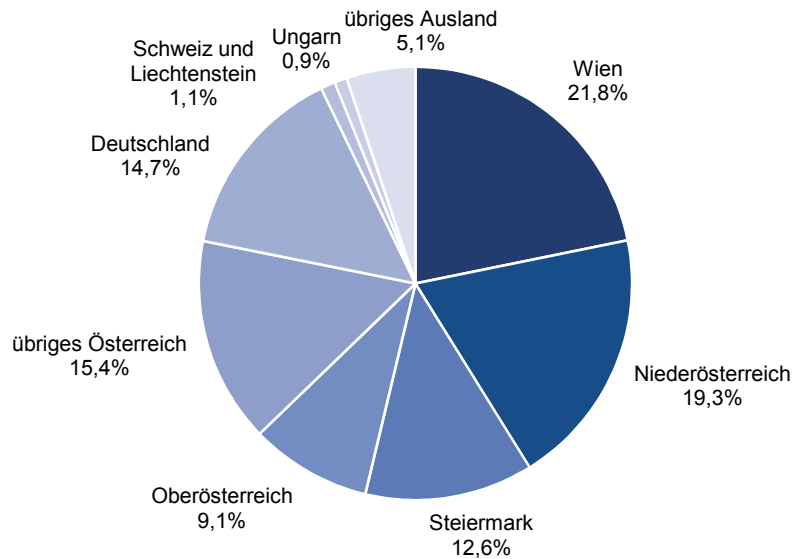

## Übernachtungen nach ausgewählten Herkunftsländern

Jahr	insgesamt	übriges Österreich	Wien	Deutschland	Schweiz und Liechtenstein	Ungarn	übriges Ausland
1981	2.085.256	556.940	585.725	843.967	32.231	6.119	60.274
1982	2.093.974	582.970	554.379	857.565	33.871	7.042	58.147
1983	2.045.664	621.606	528.918	798.400	36.901	6.027	53.812
1984	2.005.179	617.425	536.426	751.737	33.848	6.651	59.092
1985	2.029.850	634.903	549.493	737.924	36.462	8.024	63.044
1986	1.932.839	671.466	541.926	627.173	30.453	8.327	53.494
1987	2.058.038	698.304	556.025	685.608	35.829	9.558	72.714
1988	2.027.834	694.113	490.627	698.087	42.372	22.628	80.007
1989	2.057.615	738.314	397.965	749.867	43.743	22.116	105.610
1990	2.112.475	758.999	417.244	761.618	50.179	17.733	106.702
1991	2.240.132	884.706	430.393	770.135	49.499	16.708	88.691
1992	2.269.210	952.021	468.529	702.633	41.585	15.410	89.032
1993	2.177.377	908.417	473.111	669.704	38.548	11.079	76.518
1994	2.154.462	916.865	488.507	627.473	35.077	9.401	77.139
1995	2.094.896	950.949	477.326	556.067	34.100	8.796	67.658
1996	2.026.584	925.382	462.540	536.467	32.143	7.133	62.919
1997	2.011.677	958.741	473.054	475.421	31.925	10.880	61.656
1998	2.205.129	1.060.541	505.824	515.912	32.555	14.600	75.697
1999	2.346.492	1.161.431	547.474	520.011	30.314	12.430	74.832
2000	2.373.208	1.268.091	504.055	496.898	29.506	9.253	65.405
2001	2.440.386	1.314.486	495.414	520.176	32.340	8.688	69.282
2002	2.478.221	1.315.214	515.706	523.244	29.775	9.722	84.560
2003	2.474.357	1.292.808	525.586	530.527	31.500	13.211	80.725
2004	2.392.419	1.281.463	508.343	477.399	29.153	12.216	83.845
2005	2.543.269	1.387.899	554.055	463.867	30.443	14.952	92.053
2006	2.576.922	1.400.036	580.721	434.668	28.608	18.646	114.243
2007	2.699.785	1.477.000	594.230	449.600	31.604	31.778	115.573
2008	2.812.852	1.560.302	602.589	456.217	31.363	32.495	129.886
2009	2.866.984	1.617.434	604.514	465.591	33.982	22.358	123.105
2010	2.911.034	1.647.157	626.502	445.969	32.021	25.696	133.689
2011	2.933.357	1.626.288	643.409	459.534	33.486	28.833	141.807
2012	2.938.655	1.625.624	651.137	443.532	33.219	26.534	158.609
2013	2.853.243	1.607.567	622.217	418.991	31.157	26.891	146.420



# Tourismus im Burgenland Jahr 2013

Übernachtungen absolut

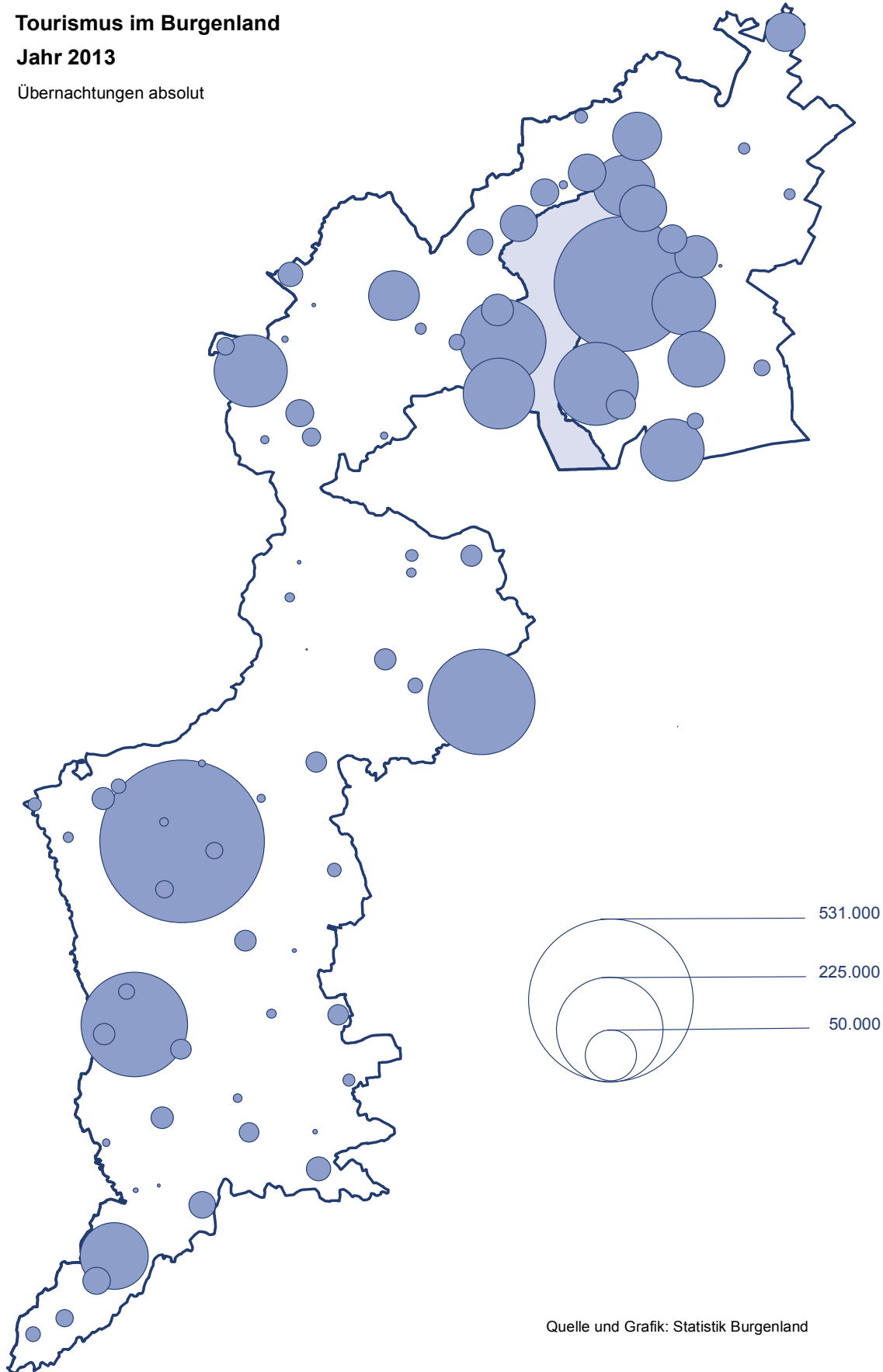

## Jahr 2013 im Vergleich zum Vorjahr

Unterkunftsart Herkunftsland	Ankünfte			Übernachtungen		
	2012	2013	%	2012	2013	%
<b>Burgenland</b>	<b>938.221</b>	<b>918.098</b>	<b>-2,1</b>	<b>2.938.655</b>	<b>2.853.243</b>	<b>-2,9</b>
Inländer	760.599	743.678	-2,2	2.276.761	2.229.784	-2,1
Ausländer	177.622	174.420	-1,8	661.894	623.459	-5,8

## Unterkunftsart

Gewerbl. Beherbergungsbetrieb	711.430	704.720	-0,9	2.010.254	1.965.847	-2,2
5/4-Stern	462.433	465.605	0,7	1.285.034	1.327.887	3,3
3-Stern	192.804	187.216	-2,9	508.531	484.067	-4,8
2/1-Stern	56.193	51.899	-7,6	216.689	153.893	-29,0
Privatquartier nicht auf Bauernhof	38.927	35.253	-9,4	117.111	112.305	-4,1
Privatquartier auf Bauernhof	22.564	20.747	-8,1	73.680	66.874	-9,2
Campingplatz	97.108	95.555	-1,6	296.637	283.927	-4,3
Kurheim der Sozialvers.träger	5.305	5.209	-1,8	135.498	133.051	-1,8
Private und öffentliche Kurheime	7.703	5.673	-26,4	76.037	79.428	4,5
Jugendherberge	5.583	3.990	-28,5	16.574	10.858	-34,5
Ferienwohnung, Ferienhaus	41.535	39.781	-4,2	191.685	182.854	-4,6
Sonstige Unterkunft	8.066	7.170	-11,1	21.179	18.099	-14,5

## ausgewählte Herkunftsländer

Bundesländer ohne Wien	549.647	541.312	-1,5	1.625.624	1.607.567	-1,1
Wien	210.952	202.366	-4,1	651.137	622.217	-4,4
Deutschland	99.590	94.239	-5,4	443.532	418.991	-5,5
Schweiz und Liechtenstein	8.519	7.738	-9,2	33.219	31.157	-6,2
Ungarn	12.170	12.870	5,8	26.534	26.891	1,3
Tschechische Republik	8.609	9.428	9,5	22.064	22.708	2,9
Slowakei	7.583	8.762	15,5	16.939	19.673	16,1
Italien	4.704	4.474	-4,9	11.970	9.685	-19,1
Rumänien	4.996	5.158	3,2	9.385	9.572	2,0
Polen	3.423	3.526	3,0	9.165	8.422	-8,1
Niederlande	3.265	2.569	-21,3	10.603	7.853	-25,9
Russland	1.428	1.988	39,2	5.327	6.029	13,2
Kroatien	1.455	1.758	20,8	3.919	4.494	14,7
Slowenien	1.697	1.705	0,5	4.515	4.332	-4,1
Vereinigtes Königreich	1.718	1.455	-15,3	5.488	3.973	-27,6
USA	1.194	1.118	-6,4	4.213	3.900	-7,4
Frankreich (einschl. Monaco)	2.128	1.523	-28,4	6.250	3.711	-40,6
Ukraine	1.402	1.783	27,2	3.642	3.274	-10,1
Belgien	1.059	1.028	-2,9	3.567	3.270	-8,3
Arabische Länder in Asien	313	591	88,8	1.529	2.673	74,8
Jugoslawien	1.103	1.199	8,7	2.346	2.220	-5,4
Bulgarien	570	674	18,2	1.048	2.145	104,7
Schweden	712	776	9,0	1.548	2.033	31,3
Übrige GUS	266	539	102,6	769	1.888	145,5
Dänemark	539	496	-8,0	1.737	1.634	-5,9
Übriges Ausland	9.179	9.023	-1,7	32.585	22.931	-29,6

## Ankünfte nach Unterkunftsarten

Jahr 2013

Unterkunftsart	Inländer		Ausländer		insgesamt		
	2012	2013	2012	2013	2012	2013	%
<b>Burgenland</b>	<b>760.599</b>	<b>743.678</b>	<b>177.622</b>	<b>174.420</b>	<b>938.221</b>	<b>918.098</b>	<b>-2,1</b>
Gewerbl. Beherbergungsbetrieb	587.647	582.593	123.783	122.127	711.430	704.720	-0,9
5/4-Stern	389.399	392.925	73.034	72.680	462.433	465.605	0,7
3-Stern	153.260	147.834	39.544	39.382	192.804	187.216	-2,9
2/1-Stern	44.988	41.834	11.205	10.065	56.193	51.899	-7,6
Privatquartier nicht auf Bauernhof	30.406	27.250	8.521	8.003	38.927	35.253	-9,4
Privatquartier auf Bauernhof	17.648	15.734	4.916	5.013	22.564	20.747	-8,1
Campingplatz	72.290	71.117	24.818	24.438	97.108	95.555	-1,6
Kurheim der Sozialvers.träger	4.912	5.206	393	3	5.305	5.209	-1,8
Private und öffentliche Kurheime	7.513	5.484	190	189	7.703	5.673	-26,4
Jugendherberge	4.670	2.915	913	1.075	5.583	3.990	-28,5
Ferienwohnung, Ferienhaus	28.932	27.603	12.603	12.178	41.535	39.781	-4,2
Sonstige Unterkunft	6.581	5.776	1.485	1.394	8.066	7.170	-11,1

## Übernachtungen im Jahr nach Unterkunftsarten

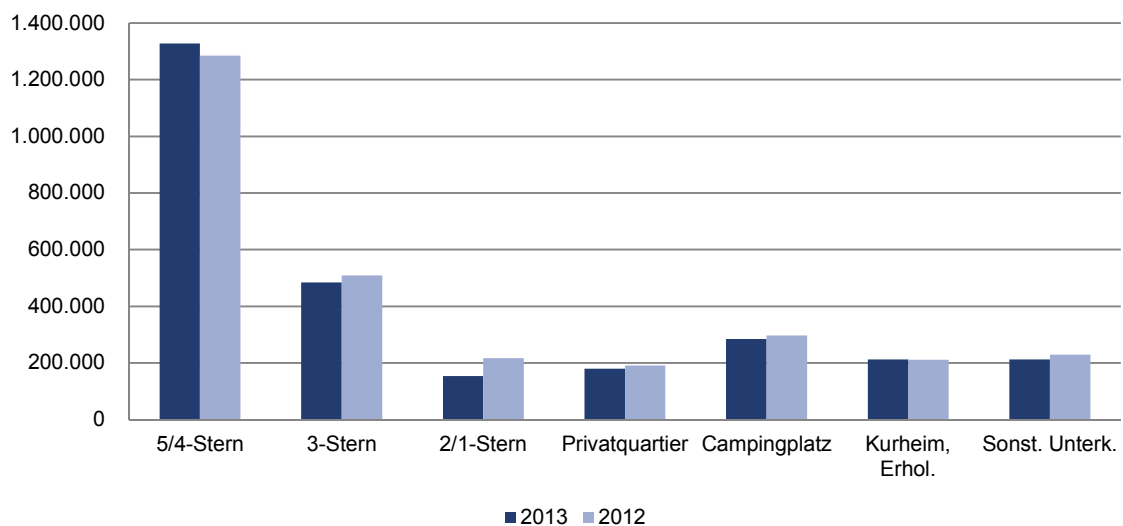

## Übernachtungen nach Unterkunftsarten

Jahr 2013

Unterkunftsart	Inländer		Ausländer		insgesamt		
	2012	2013	2012	2013	2012	2013	%
<b>Burgenland</b>	<b>2.276.761</b>	<b>2.229.784</b>	<b>661.894</b>	<b>623.459</b>	<b>2.938.655</b>	<b>2.853.243</b>	<b>-2,9</b>
Gewerbl. Beherbergungsbetrieb	1.604.640	1.577.183	405.614	388.664	2.010.254	1.965.847	-2,2
5/4-Stern	1.037.864	1.090.483	247.170	237.404	1.285.034	1.327.887	3,3
3-Stern	389.187	369.108	119.344	114.959	508.531	484.067	-4,8
2/1-Stern	177.589	117.592	39.100	36.301	216.689	153.893	-29,0
Privatquartier nicht auf Bauernhof	80.135	76.054	36.976	36.251	117.111	112.305	-4,1
Privatquartier auf Bauernhof	48.232	42.482	25.448	24.392	73.680	66.874	-9,2
Campingplatz	209.255	204.515	87.382	79.412	296.637	283.927	-4,3
Kurheim der Sozialvers.träger	126.868	132.967	8.630	84	135.498	133.051	-1,8
Private und öffentliche Kurheime	74.875	78.317	1.162	1.111	76.037	79.428	4,5
Jugendherberge	14.225	8.866	2.349	1.992	16.574	10.858	-34,5
Ferienwohnung, Ferienhaus	101.685	94.521	90.000	88.333	191.685	182.854	-4,6
Sonstige Unterkunft	16.846	14.879	4.333	3.220	21.179	18.099	-14,5

## Übernachtungen nach Monaten

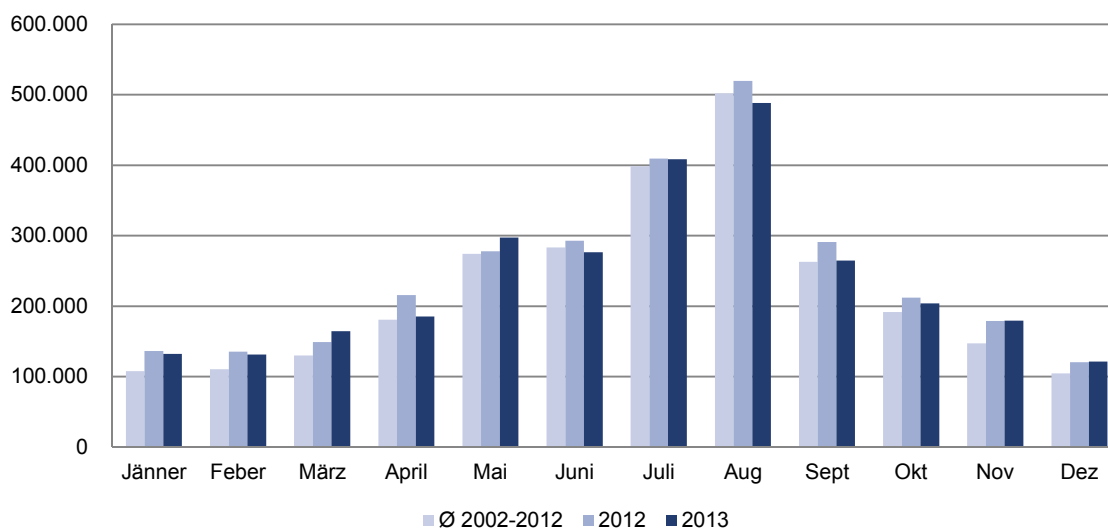

# Tourismus im Burgenland Sommer 2013

Übernachtungen absolut

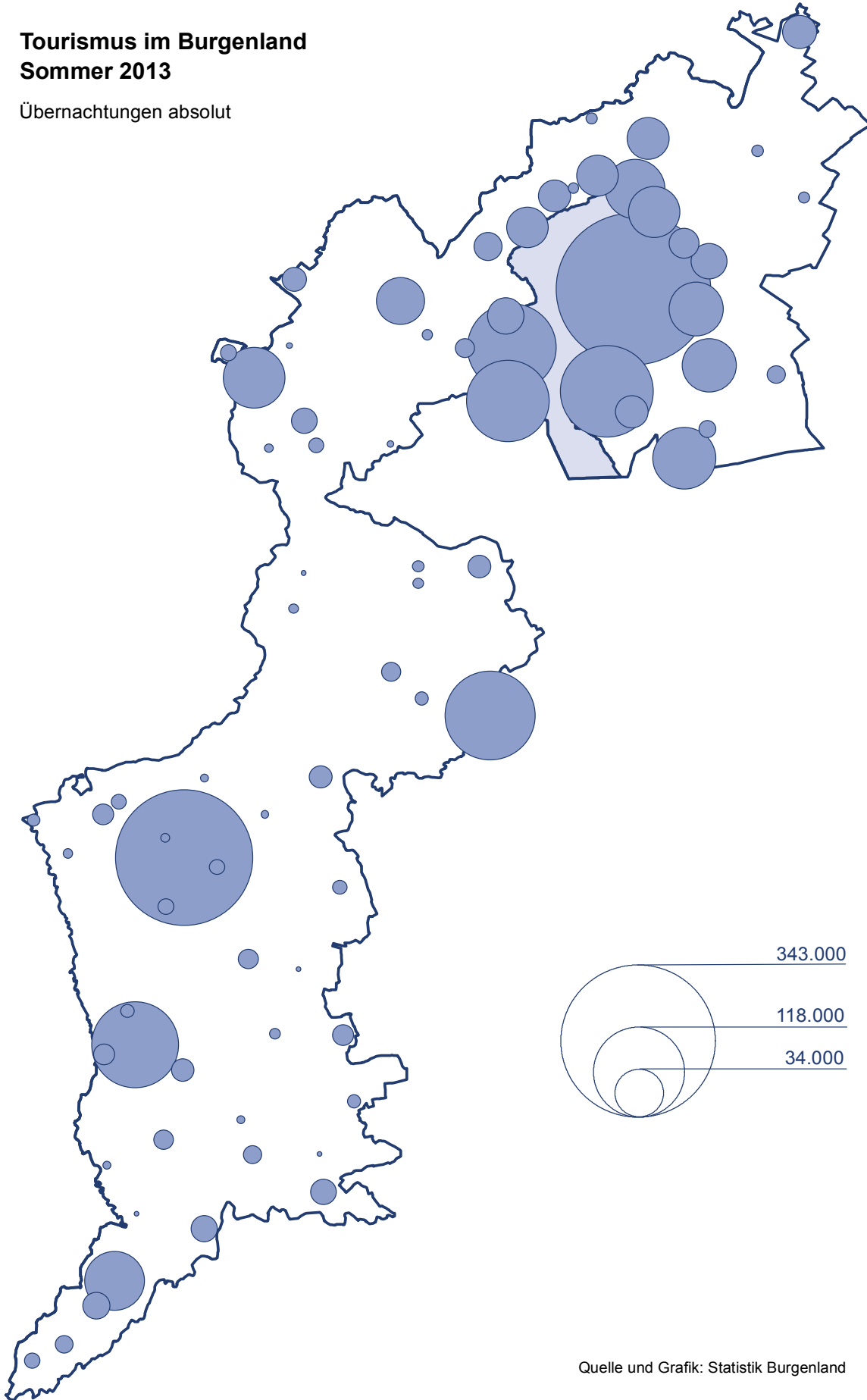

Quelle und Grafik: Statistik Burgenland

## Sommer 2013 im Vergleich zum Vorjahr

Mai - Oktober

Unterkunftsart Herkunftsland	Ankünfte			Übernachtungen		
	2012	2013	%	2012	2013	%
<b>Burgenland</b>	<b>622.282</b>	<b>611.725</b>	<b>-1,7</b>	<b>2.003.063</b>	<b>1.939.791</b>	<b>-3,2</b>
Inländer	486.828	478.285	-1,8	1.459.246	1.428.336	-2,1
Ausländer	135.454	133.440	-1,5	543.817	511.455	-6,0

## Unterkunftsart

Gewerbl. Beherbergungsbetrieb	430.542	427.728	-0,7	1.248.796	1.218.372	-2,4
5/4-Stern	247.385	248.864	0,6	718.891	742.092	3,2
3-Stern	137.873	136.266	-1,2	371.483	357.758	-3,7
2/1-Stern	45.284	42.598	-5,9	158.422	118.522	-25,2
Privatquartier nicht auf Bauernhof	33.165	30.313	-8,6	103.740	97.012	-6,5
Privatquartier auf Bauernhof	18.897	17.624	-6,7	65.381	59.908	-8,4
Campingplatz	86.963	87.713	0,9	269.799	263.978	-2,2
Kurheim der Sozialvers.träger	2.776	2.692	-3,0	69.368	69.845	0,7
Private und öffentliche Kurheime	4.222	2.999	-29,0	43.761	42.924	-1,9
Jugendherberge	4.465	3.246	-27,3	13.966	8.765	-37,2
Ferienwohnung, Ferienhaus	33.977	32.824	-3,4	168.465	162.271	-3,7
Sonstige Unterkunft	7.275	6.586	-9,5	19.787	16.716	-15,5

## ausgewählte Herkunftsländer

Bundesländer ohne Wien	356.373	351.019	-1,5	1.057.760	1.041.079	-1,6
Wien	130.455	127.266	-2,4	401.486	387.257	-3,5
Deutschland	79.060	75.576	-4,4	375.434	358.110	-4,6
Schweiz und Liechtenstein	6.904	6.444	-6,7	28.329	27.107	-4,3
Ungarn	8.672	9.606	10,8	18.910	19.704	4,2
Tschechische Republik	6.956	7.647	9,9	18.570	19.282	3,8
Slowakei	5.726	6.794	18,7	12.882	15.042	16,8
Italien	3.268	3.004	-8,1	8.679	6.349	-26,8
Rumänien	2.673	2.735	2,3	5.427	5.492	1,2
Polen	2.459	2.533	3,0	6.732	6.307	-6,3
Niederlande	2.380	2.043	-14,2	8.319	6.718	-19,2
Russland	941	1.105	17,4	3.635	3.500	-3,7
Kroatien	760	870	14,5	2.339	2.389	2,1
Slowenien	995	989	-0,6	2.601	2.507	-3,6
Vereinigtes Königreich	1.142	1.030	-9,8	3.882	2.640	-32,0
USA	965	890	-7,8	3.682	3.404	-7,6
Frankreich (einschl. Monaco)	1.691	1.225	-27,6	5.468	3.056	-44,1
Ukraine	766	856	11,7	2.790	1.997	-28,4
Belgien	892	848	-4,9	3.109	2.811	-9,6
Arabische Länder in Asien	267	446	67,0	1.394	2.010	44,2
Jugoslawien	621	659	6,1	1.547	1.288	-16,7
Bulgarien	338	363	7,4	633	1.157	82,8
Schweden	583	627	7,5	1.302	1.609	23,6
Übrige GUS	150	345	130,0	480	1.459	204,0
Dänemark	445	424	-4,7	1.419	1.434	1,1
Übriges Ausland	6.800	6.381	-6,2	26.254	16.083	-38,7

## Ankünfte nach Unterkunftsarten

Sommer 2013

Unterkunftsart	Inländer		Ausländer		insgesamt		
	2012	2013	2012	2013	2012	2013	%
<b>Burgenland</b>	<b>486.828</b>	<b>478.285</b>	<b>135.454</b>	<b>133.440</b>	<b>622.282</b>	<b>611.725</b>	<b>-1,7</b>
Gewerbl. Beherbergungsbetrieb	343.960	342.392	86.582	85.336	430.542	427.728	-0,7
5/4-Stern	199.452	201.737	47.933	47.127	247.385	248.864	0,6
3-Stern	108.479	106.450	29.394	29.816	137.873	136.266	-1,2
2/1-Stern	36.029	34.205	9.255	8.393	45.284	42.598	-5,9
Privatquartier nicht auf Bauernhof	25.777	23.173	7.388	7.140	33.165	30.313	-8,6
Privatquartier auf Bauernhof	14.593	13.165	4.304	4.459	18.897	17.624	-6,7
Campingplatz	63.511	64.311	23.452	23.402	86.963	87.713	0,9
Kurheim der Sozialvers.träger	2.387	2.692	389	0	2.776	2.692	-3,0
Private und öffentliche Kurheime	4.097	2.876	125	123	4.222	2.999	-29,0
Jugendherberge	3.668	2.361	797	885	4.465	3.246	-27,3
Ferienwohnung, Ferienhaus	22.930	21.897	11.047	10.927	33.977	32.824	-3,4
Sonstige Unterkunft	5.905	5.418	1.370	1.168	7.275	6.586	-9,5

### Übernachtungen im Sommer nach Unterkunftsarten

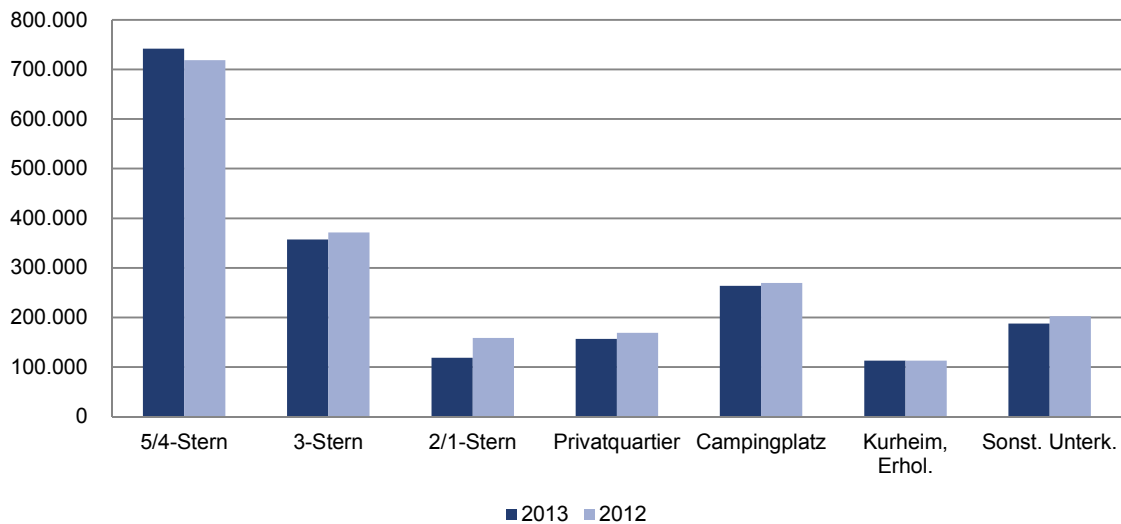

## Übernachtungen nach Unterkunftsarten

Sommer 2013

Unterkunftsart	Inländer		Ausländer		insgesamt		
	2012	2013	2012	2013	2012	2013	%
<b>Burgenland</b>	<b>1.459.246</b>	<b>1.428.336</b>	<b>543.817</b>	<b>511.455</b>	<b>2.003.063</b>	<b>1.939.791</b>	<b>-3,2</b>
Gewerbl. Beherbergungsbetrieb	942.890	925.711	305.906	292.661	1.248.796	1.218.372	-2,4
5/4-Stern	541.654	575.120	177.237	166.972	718.891	742.092	3,2
3-Stern	275.534	263.357	95.949	94.401	371.483	357.758	-3,7
2/1-Stern	125.702	87.234	32.720	31.288	158.422	118.522	-25,2
Privatquartier nicht auf Bauernhof	69.982	63.813	33.758	33.199	103.740	97.012	-6,5
Privatquartier auf Bauernhof	42.002	37.377	23.379	22.531	65.381	59.908	-8,4
Campingplatz	186.292	187.425	83.507	76.553	269.799	263.978	-2,2
Kurheim der Sozialvers.träger	60.806	69.834	8.562	11	69.368	69.845	0,7
Private und öffentliche Kurheime	42.999	42.069	762	855	43.761	42.924	-1,9
Jugendherberge	11.840	7.338	2.126	1.427	13.966	8.765	-37,2
Ferienwohnung, Ferienhaus	86.753	80.671	81.712	81.600	168.465	162.271	-3,7
Sonstige Unterkunft	15.682	14.098	4.105	2.618	19.787	16.716	-15,5

### Übernachtungen nach Monaten

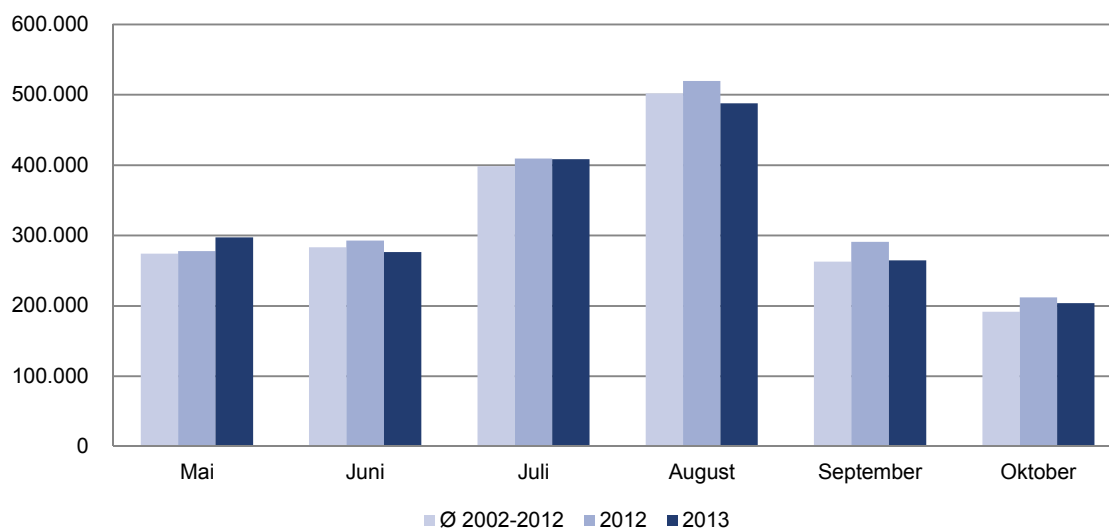



## Übernachtungen nach Saison

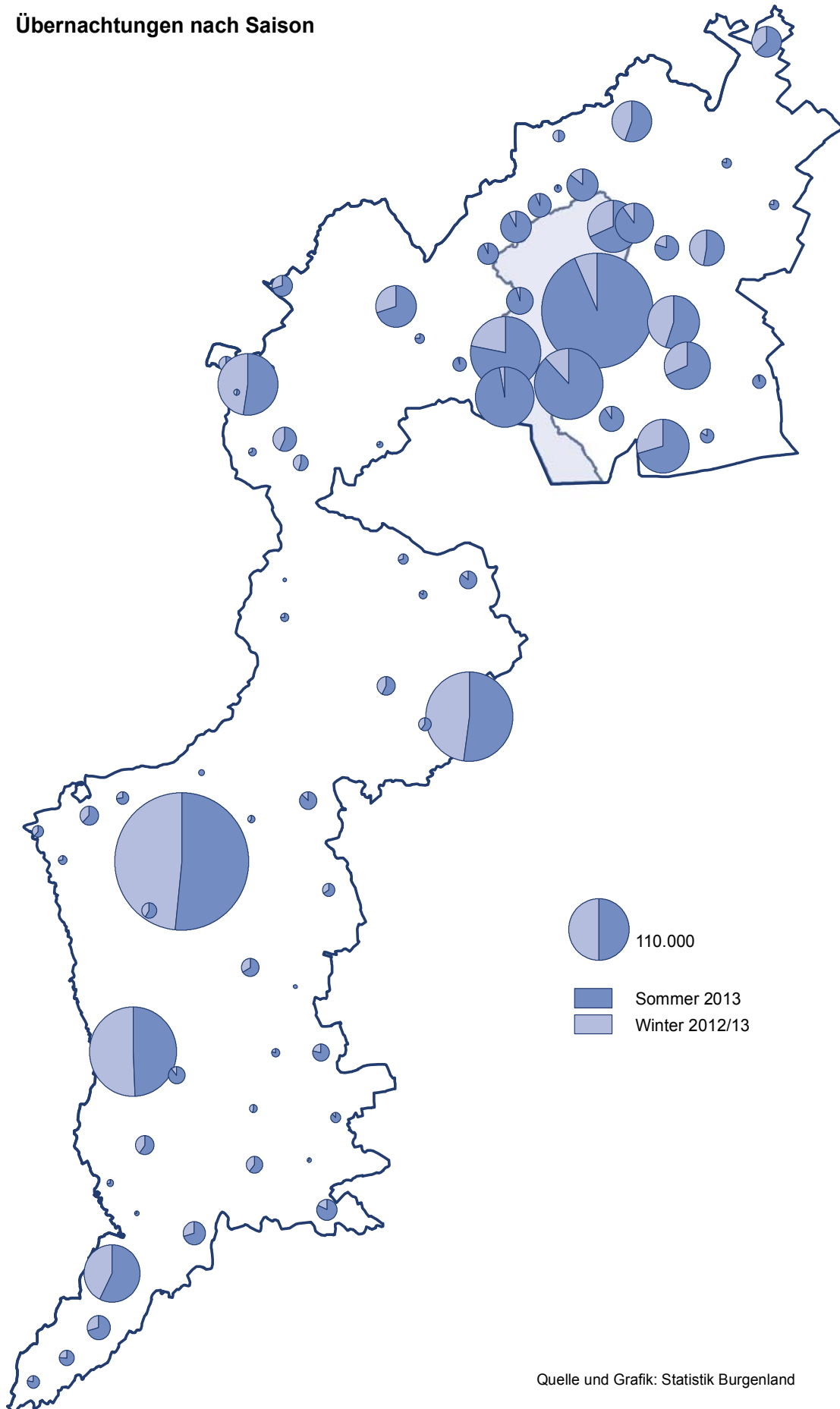

Quelle und Grafik: Statistik Burgenland

# Regionen

Ankünfte

Übernachtungen

Unterkunftsarten

Herkunftsländer

## Ankünfte nach Regionen

Jahr	Burgenland	Neusiedler See	Rosalia	Mittelburgenland	Oberwart	Güssing	Jennersdorf
1981	370.208	270.514	46.192	7.431	31.097	7.062	7.912
1982	381.869	287.224	43.937	7.260	28.999	6.886	7.563
1983	386.292	289.090	43.496	7.412	30.473	7.838	7.983
1984	393.023	292.854	44.261	7.538	32.633	7.487	8.250
1985	389.145	290.030	43.319	7.512	32.379	7.542	8.363
1986	362.467	262.548	44.312	10.080	30.417	6.381	8.729
1987	390.187	301.139	29.569	10.097	31.709	7.660	10.013
1988	407.417	322.415	24.040	9.706	33.344	7.478	10.434
1989	417.612	325.237	23.629	9.817	37.025	8.483	13.421
1990	433.825	338.134	25.525	9.393	34.573	9.645	16.555
1991	453.273	350.318	27.839	10.456	36.592	9.207	18.861
1992	443.025	336.435	31.045	9.739	35.760	8.236	21.810
1993	422.470	308.185	29.802	13.222	40.078	8.297	22.886
1994	431.833	306.683	28.941	15.392	47.039	9.237	24.541
1995	424.197	289.647	27.554	16.348	57.335	8.634	24.679
1996	434.197	291.398	26.275	16.011	65.956	8.869	25.688
1997	444.510	275.558	26.310	26.074	70.326	15.177	31.065
1998	511.272	314.018	26.814	32.234	78.227	23.999	35.980
1999	562.844	327.702	26.637	38.025	88.882	32.943	48.655
2000	596.107	348.153	11.295	49.929	95.937	36.006	54.787
2001	620.592	357.173	11.728	57.009	97.907	39.403	57.372
2002	644.743	362.606	16.764	65.126	101.007	42.823	56.417
2003	675.047	369.886	17.502	75.571	116.847	34.621	60.620
2004	681.208	360.578	19.107	89.039	111.611	35.564	65.309
2005	755.294	374.629	22.031	107.445	104.832	73.936	72.421
2006	778.411	369.109	21.226	113.342	117.927	83.611	73.196
2007	844.689	395.833	25.013	122.141	126.697	107.666	67.339
2008	877.212	413.350	24.274	123.052	124.868	120.703	70.965
2009	888.315	431.261	25.345	117.867	120.476	114.229	79.137
2010	933.573	461.829	33.684	120.188	122.049	120.472	75.351
2011	926.597	469.874	33.707	118.947	122.271	117.910	63.888
2012	938.221	480.673	34.514	98.601	135.345	122.849	66.239
2013	918.098	471.236	33.384	108.268	131.887	115.566	57.757

## Übernachtungen nach Regionen

Jahr	Burgenland	Neusiedler See	Rosalia	Mittelburgenland	Oberwart	Güssing	Jennersdorf
1981	2.085.256	1.438.353	156.847	35.220	398.175	20.636	36.025
1982	2.093.974	1.474.745	151.652	29.768	380.925	22.050	34.834
1983	2.045.664	1.440.338	150.786	28.195	372.860	24.138	29.347
1984	2.005.179	1.373.630	153.683	26.811	394.820	26.002	30.233
1985	2.029.850	1.370.664	171.454	28.225	404.713	24.258	30.536
1986	1.932.839	1.241.606	194.898	33.396	407.793	20.920	34.226
1987	2.058.038	1.365.325	180.246	34.773	421.853	22.396	33.445
1988	2.027.834	1.424.001	105.964	30.788	407.760	21.981	37.340
1989	2.057.615	1.440.958	102.340	25.774	414.085	28.434	46.024
1990	2.112.475	1.479.822	104.157	30.016	411.735	29.225	57.520
1991	2.240.132	1.568.845	111.471	23.901	427.429	33.695	74.791
1992	2.269.210	1.536.650	142.508	28.462	427.915	36.649	97.026
1993	2.177.377	1.431.915	154.028	33.484	447.300	27.729	82.921
1994	2.154.462	1.370.845	157.891	41.844	458.814	31.146	93.922
1995	2.094.896	1.295.307	153.407	42.129	480.440	29.525	94.088
1996	2.026.584	1.250.623	131.600	39.189	486.874	28.764	89.534
1997	2.011.677	1.194.908	134.399	60.274	482.498	39.280	100.318
1998	2.205.129	1.304.388	144.147	74.195	504.040	64.272	114.087
1999	2.346.492	1.343.803	149.159	89.414	527.610	89.140	147.366
2000	2.373.208	1.379.415	75.905	121.119	538.501	96.221	162.047
2001	2.440.386	1.407.792	80.172	135.692	539.257	109.130	168.343
2002	2.478.221	1.413.644	88.237	154.703	543.848	110.782	167.007
2003	2.474.357	1.381.385	87.773	171.123	567.305	91.721	175.050
2004	2.392.419	1.279.140	87.972	200.694	554.569	87.296	182.748
2005	2.543.269	1.283.696	108.397	256.724	536.254	170.152	188.046
2006	2.576.922	1.224.425	109.226	275.187	580.179	201.370	186.535
2007	2.699.785	1.273.560	119.779	294.931	601.834	244.816	164.865
2008	2.812.852	1.308.338	122.269	320.974	604.461	282.455	174.355
2009	2.866.984	1.369.395	126.470	288.774	607.389	282.844	192.112
2010	2.911.034	1.390.442	152.920	285.317	603.311	298.331	180.713
2011	2.933.357	1.439.403	148.829	289.090	611.441	291.215	153.379
2012	2.938.655	1.456.027	150.254	241.657	632.190	302.342	156.185
2013	2.853.243	1.430.001	152.734	263.691	591.058	281.200	134.559

## Ankünfte nach Unterkunftsarten und Regionen

Jahr

Region Unterkunftsart	Inländer		Ausländer		insgesamt		
	2012	2013	2012	2013	2012	2013	%
<b>Neusiedler See</b>	<b>348.323</b>	<b>340.006</b>	<b>132.350</b>	<b>131.230</b>	<b>480.673</b>	<b>471.236</b>	<b>-2,0</b>
Gewerbl. Beherbergungsbetrieb	207.796	207.950	83.398	83.165	291.194	291.115	0,0
5/4-Stern	108.373	109.506	49.762	49.572	158.135	159.078	0,6
3-Stern	72.993	73.594	25.824	26.848	98.817	100.442	1,6
2/1-Stern	26.430	24.850	7.812	6.745	34.242	31.595	-7,7
Privatquartier nicht auf Bauernhof	24.041	21.816	7.676	7.161	31.717	28.977	-8,6
Privatquartier auf Bauernhof	13.902	12.386	4.385	4.367	18.287	16.753	-8,4
Campingplatz	66.908	66.289	23.872	23.521	90.780	89.810	-1,1
Kurheim der Sozialvers.träger	909	931	1	0	910	931	2,3
Private und öffentliche Kurheime	7.067	5.100	186	188	7.253	5.288	-27,1
Jugendherberge	3.404	2.862	866	1.053	4.270	3.915	-8,3
Ferienwohnung, Ferienhaus	19.427	18.299	10.792	10.596	30.219	28.895	-4,4
Sonstige Unterkunft	4.869	4.373	1.174	1.179	6.043	5.552	-8,1
<b>Rosalia</b>	<b>30.191</b>	<b>29.208</b>	<b>4.323</b>	<b>4.176</b>	<b>34.514</b>	<b>33.384</b>	<b>-3,3</b>
Gewerbl. Beherbergungsbetrieb	28.822	28.199	4.188	3.977	33.010	32.176	-2,5
5/4-Stern	11.691	11.788	915	858	12.606	12.646	0,3
3-Stern	16.403	15.521	3.010	2.689	19.413	18.210	-6,2
2/1-Stern	728	890	263	430	991	1.320	33,2
Privatquartier nicht auf Bauernhof	332	285	33	52	365	337	-7,7
Privatquartier auf Bauernhof							
Campingplatz	1.009	636	50	106	1.059	742	-29,9
Kurheim der Sozialvers.träger							
Private und öffentliche Kurheime							
Jugendherberge							
Ferienwohnung, Ferienhaus	28	88	52	41	80	129	61,3
Sonstige Unterkunft							
<b>Mittelburgenland</b>	<b>90.684</b>	<b>100.144</b>	<b>7.917</b>	<b>8.124</b>	<b>98.601</b>	<b>108.268</b>	<b>9,8</b>
Gewerbl. Beherbergungsbetrieb	81.427	91.847	6.643	7.011	88.070	98.858	12,2
5/4-Stern	62.257	70.447	4.940	5.487	67.197	75.934	13,0
3-Stern	15.558	17.062	1.302	1.227	16.860	18.289	8,5
2/1-Stern	3.612	4.338	401	297	4.013	4.635	15,5
Privatquartier nicht auf Bauernhof	1.469	1.099	86	80	1.555	1.179	-24,2
Privatquartier auf Bauernhof	2.566	2.377	363	437	2.929	2.814	-3,9
Campingplatz	1.797	1.451	464	353	2.261	1.804	-20,2
Kurheim der Sozialvers.träger							
Private und öffentliche Kurheime							
Jugendherberge							
Ferienwohnung, Ferienhaus	3.425	3.370	361	243	3.786	3.613	-4,6
Sonstige Unterkunft							

## Ankünfte nach Unterkunftsarten und Regionen

Jahr

Region Unterkunftsart	Inländer		Ausländer		insgesamt		
	2012	2013	2012	2013	2012	2013	%
<b>Oberwart</b>	<b>119.864</b>	<b>117.043</b>	<b>15.481</b>	<b>14.844</b>	<b>135.345</b>	<b>131.887</b>	<b>-2,6</b>
Gewerbl. Beherbergungsbetrieb	107.587	105.827	13.694	13.446	121.281	119.273	-1,7
5/4-Stern	83.102	84.641	7.985	8.226	91.087	92.867	2,0
3-Stern	13.951	13.308	4.073	3.693	18.024	17.001	-5,7
2/1-Stern	10.534	7.878	1.636	1.527	12.170	9.405	-22,7
Privatquartier nicht auf Bauernhof	1.778	1.657	420	459	2.198	2.116	-3,7
Privatquartier auf Bauernhof	373	351	59	103	432	454	5,1
Campingplatz	279	480	93	137	372	617	65,9
Kurheim der Sozialvers.träger	4.003	4.275	392	3	4.395	4.278	-2,7
Private und öffentliche Kurheime	446	384	4	1	450	385	-14,4
Jugendherberge	1.266	53	47	22	1.313	75	-94,3
Ferienwohnung, Ferienhaus	2.504	2.692	461	458	2.965	3.150	6,2
Sonstige Unterkunft	1.628	1.324	311	215	1.939	1.539	-20,6
<b>Güssing</b>	<b>111.142</b>	<b>105.080</b>	<b>11.707</b>	<b>10.486</b>	<b>122.849</b>	<b>115.566</b>	<b>-5,9</b>
Gewerbl. Beherbergungsbetrieb	107.234	101.583	10.980	9.878	118.214	111.461	-5,7
5/4-Stern	88.751	85.946	7.333	6.593	96.084	92.539	-3,7
3-Stern	18.014	15.302	3.533	3.225	21.547	18.527	-14,0
2/1-Stern	469	335	114	60	583	395	-32,2
Privatquartier nicht auf Bauernhof	677	671	123	70	800	741	-7,4
Privatquartier auf Bauernhof	383	304	51	38	434	342	-21,2
Campingplatz	1.476	1.310	21	28	1.497	1.338	-10,6
Kurheim der Sozialvers.träger							
Private und öffentliche Kurheime							
Jugendherberge							
Ferienwohnung, Ferienhaus	1.372	1.212	532	472	1.904	1.684	-11,6
Sonstige Unterkunft							
<b>Jennersdorf</b>	<b>60.395</b>	<b>52.197</b>	<b>5.844</b>	<b>5.560</b>	<b>66.239</b>	<b>57.757</b>	<b>-12,8</b>
Gewerbl. Beherbergungsbetrieb	54.781	47.187	4.880	4.650	59.661	51.837	-13,1
5/4-Stern	35.225	30.597	2.099	1.944	37.324	32.541	-12,8
3-Stern	16.341	13.047	1.802	1.700	18.143	14.747	-18,7
2/1-Stern	3.215	3.543	979	1.006	4.194	4.549	8,5
Privatquartier nicht auf Bauernhof	2.109	1.722	183	181	2.292	1.903	-17,0
Privatquartier auf Bauernhof	424	316	58	68	482	384	-20,3
Campingplatz	821	951	318	293	1.139	1.244	9,2
Kurheim der Sozialvers.träger							
Private und öffentliche Kurheime							
Jugendherberge							
Ferienwohnung, Ferienhaus	2.176	1.942	405	368	2.581	2.310	-10,5
Sonstige Unterkunft	84	79	0	0	84	79	-6,0

## Übernachtungen nach Unterkunftsarten und Regionen

Jahr

Region Unterkunftsart	Inländer		Ausländer		insgesamt		
	2012	2013	2012	2013	2012	2013	%
<b>Neusiedler See</b>	<b>950.397</b>	<b>943.153</b>	<b>505.630</b>	<b>486.848</b>	<b>1.456.027</b>	<b>1.430.001</b>	<b>-1,8</b>
Gewerbl. Beherbergungsbetrieb	451.568	462.989	277.826	269.683	729.394	732.672	0,4
5/4-Stern	212.637	234.606	161.913	155.544	374.550	390.150	4,2
3-Stern	168.846	164.945	86.710	88.371	255.556	253.316	-0,9
2/1-Stern	70.085	63.438	29.203	25.768	99.288	89.206	-10,2
Privatquartier nicht auf Bauernhof	63.952	59.192	34.070	33.260	98.022	92.452	-5,7
Privatquartier auf Bauernhof	40.944	36.250	23.688	22.556	64.632	58.806	-9,0
Campingplatz	189.137	185.277	83.659	76.288	272.796	261.565	-4,1
Kurheim der Sozialvers.träger	37.742	37.510	13	40	37.755	37.550	-0,5
Private und öffentliche Kurheime	70.369	73.899	1.146	1.102	71.515	75.001	4,9
Jugendherberge	11.631	8.795	2.209	1.898	13.840	10.693	-22,7
Ferienwohnung, Ferienhaus	74.428	68.457	79.711	79.684	154.139	148.141	-3,9
Sonstige Unterkunft	10.626	10.784	3.308	2.337	13.934	13.121	-5,8
<b>Rosalia</b>	<b>139.424</b>	<b>143.109</b>	<b>10.830</b>	<b>9.625</b>	<b>150.254</b>	<b>152.734</b>	<b>1,7</b>
Gewerbl. Beherbergungsbetrieb	135.834	140.330	9.899	8.643	145.733	148.973	2,2
5/4-Stern	64.905	71.997	1.818	1.561	66.723	73.558	10,2
3-Stern	69.695	66.651	7.451	5.824	77.146	72.475	-6,1
2/1-Stern	1.234	1.682	630	1.258	1.864	2.940	57,7
Privatquartier nicht auf Bauernhof	1.031	840	136	169	1.167	1.009	-13,5
Privatquartier auf Bauernhof							
Campingplatz	2.338	1.541	106	263	2.444	1.804	-26,2
Kurheim der Sozialvers.träger							
Private und öffentliche Kurheime							
Jugendherberge							
Ferienwohnung, Ferienhaus	221	398	689	550	910	948	4,2
Sonstige Unterkunft							
<b>Mittelburgenland</b>	<b>217.439</b>	<b>237.702</b>	<b>24.218</b>	<b>25.989</b>	<b>241.657</b>	<b>263.691</b>	<b>9,1</b>
Gewerbl. Beherbergungsbetrieb	193.449	216.675	18.938	21.745	212.387	238.420	12,3
5/4-Stern	154.964	173.944	14.661	17.216	169.625	191.160	12,7
3-Stern	31.252	35.405	3.392	3.374	34.644	38.779	11,9
2/1-Stern	7.233	7.326	885	1.155	8.118	8.481	4,5
Privatquartier nicht auf Bauernhof	3.445	2.339	310	490	3.755	2.829	-24,7
Privatquartier auf Bauernhof	4.773	4.079	1.130	1.190	5.903	5.269	-10,7
Campingplatz	6.822	5.943	1.912	1.313	8.734	7.256	-16,9
Kurheim der Sozialvers.träger							
Private und öffentliche Kurheime							
Jugendherberge							
Ferienwohnung, Ferienhaus	8.950	8.666	1.928	1.251	10.878	9.917	-8,8
Sonstige Unterkunft							

## Übernachtungen nach Unterkunftsarten und Regionen

Jahr

Region Unterkunftsart	Inländer		Ausländer		insgesamt		
	2012	2013	2012	2013	2012	2013	%
<b>Oberwart</b>	<b>569.897</b>	<b>539.978</b>	<b>62.293</b>	<b>51.080</b>	<b>632.190</b>	<b>591.058</b>	<b>-6,5</b>
Gewerbl. Beherbergungsbetrieb	455.793	420.303	48.362	45.999	504.155	466.302	-7,5
5/4-Stern	318.220	338.456	35.795	34.900	354.015	373.356	5,5
3-Stern	47.541	48.520	8.365	7.172	55.906	55.692	-0,4
2/1-Stern	90.032	33.327	4.202	3.927	94.234	37.254	-60,5
Privatquartier nicht auf Bauernhof	4.811	7.535	1.221	1.278	6.032	8.813	46,1
Privatquartier auf Bauernhof	577	586	152	258	729	844	15,8
Campingplatz	820	1.736	415	381	1.235	2.117	71,4
Kurheim der Sozialvers.träger	89.126	95.457	8.617	44	97.743	95.501	-2,3
Private und öffentliche Kurheime	4.506	4.418	16	9	4.522	4.427	-2,1
Jugendherberge	2.594	71	140	94	2.734	165	-94,0
Ferienwohnung, Ferienhaus	5.896	6.102	2.345	2.134	8.241	8.236	-0,1
Sonstige Unterkunft	5.774	3.770	1.025	883	6.799	4.653	-31,6
<b>Güssing</b>	<b>263.883</b>	<b>248.528</b>	<b>38.459</b>	<b>32.672</b>	<b>302.342</b>	<b>281.200</b>	<b>-7,0</b>
Gewerbl. Beherbergungsbetrieb	249.658	235.794	34.475	29.433	284.133	265.227	-6,7
5/4-Stern	214.639	210.366	26.979	23.424	241.618	233.790	-3,2
3-Stern	33.453	24.202	6.919	5.721	40.372	29.923	-25,9
2/1-Stern	1.566	1.226	577	288	2.143	1.514	-29,4
Privatquartier nicht auf Bauernhof	1.875	1.501	476	321	2.351	1.822	-22,5
Privatquartier auf Bauernhof	951	804	154	129	1.105	933	-15,6
Campingplatz	6.712	6.323	80	99	6.792	6.422	-5,4
Kurheim der Sozialvers.träger							
Private und öffentliche Kurheime							
Jugendherberge							
Ferienwohnung, Ferienhaus	4.687	4.106	3.274	2.690	7.961	6.796	-14,6
Sonstige Unterkunft							
<b>Jennersdorf</b>	<b>135.721</b>	<b>117.314</b>	<b>20.464</b>	<b>17.245</b>	<b>156.185</b>	<b>134.559</b>	<b>-13,8</b>
Gewerbl. Beherbergungsbetrieb	118.338	101.092	16.114	13.161	134.452	114.253	-15,0
5/4-Stern	72.499	61.114	6.004	4.759	78.503	65.873	-16,1
3-Stern	38.400	29.385	6.507	4.497	44.907	33.882	-24,6
2/1-Stern	7.439	10.593	3.603	3.905	11.042	14.498	31,3
Privatquartier nicht auf Bauernhof	5.021	4.647	763	733	5.784	5.380	-7,0
Privatquartier auf Bauernhof	987	763	324	259	1.311	1.022	-22,0
Campingplatz	3.426	3.695	1.210	1.068	4.636	4.763	2,7
Kurheim der Sozialvers.träger							
Private und öffentliche Kurheime							
Jugendherberge							
Ferienwohnung, Ferienhaus	7.503	6.792	2.053	2.024	9.556	8.816	-7,7
Sonstige Unterkunft	446	325	0	0	446	325	-27,1



## Ankünfte nach ausgewählten Herkunftsländern und Regionen

Herkunftsland	Burgenland	Neusiedler See	Rosalia	Mittelburgenland	Oberwart	Güssing	Jennersdorf
<b>Jahr 2013</b>	<b>918.098</b>	<b>471.236</b>	<b>33.384</b>	<b>108.268</b>	<b>131.887</b>	<b>115.566</b>	<b>57.757</b>
Burgenland	46.378	15.488	2.804	5.394	10.904	8.351	3.437
Kärnten	35.850	13.085	1.852	4.843	5.580	6.794	3.696
Niederösterreich	181.619	75.508	6.751	30.948	31.913	24.750	11.749
Oberösterreich	93.235	54.641	4.542	15.211	6.775	6.666	5.400
Salzburg	32.223	17.640	1.538	3.059	3.382	3.544	3.060
Steiermark	126.499	52.137	3.634	18.408	20.693	20.521	11.106
Tirol	19.260	9.863	975	1.425	2.789	2.362	1.846
Vorarlberg	6.248	3.798	293	421	657	443	636
Wien	202.366	97.846	6.819	20.435	34.350	31.649	11.267
Deutschland	94.239	77.198	2.452	2.393	5.225	4.098	2.873
Schweiz und Liechtenstein	7.738	5.564	99	275	827	568	405
Ungarn	12.870	7.969	168	2.273	1.447	646	367
Tschechische Republik	9.428	7.509	88	422	674	565	170
Italien	4.474	2.003	290	248	992	521	420
Slowakei	8.762	5.349	323	753	1.067	1.167	103
Niederlande	2.569	2.157	40	61	148	80	83
Rumänien	5.158	4.247	21	120	412	216	142
Polen	3.526	2.194	117	64	835	225	91
USA	1.118	645	19	26	162	202	64
Vereinigtes Königreich	1.455	1.079	22	52	160	86	56
übriges Ausland	23.083	15.316	537	1.437	2.895	2.112	786
<b>Jahr 2012</b>	<b>938.221</b>	<b>480.673</b>	<b>34.514</b>	<b>98.601</b>	<b>135.345</b>	<b>122.849</b>	<b>66.239</b>
Burgenland	46.198	15.028	3.219	4.730	11.222	8.394	3.605
Kärnten	38.213	13.771	2.059	4.709	6.373	6.921	4.380
Niederösterreich	181.298	76.323	6.802	28.046	32.149	24.523	13.455
Oberösterreich	95.985	56.818	4.714	14.130	6.984	7.263	6.076
Salzburg	34.212	19.087	1.532	2.757	3.213	3.841	3.782
Steiermark	127.754	53.373	3.681	15.979	20.666	20.330	13.725
Tirol	20.296	10.222	1.070	1.327	2.926	2.751	2.000
Vorarlberg	5.691	3.184	257	419	714	526	591
Wien	210.952	100.517	6.857	18.587	35.617	36.593	12.781
Deutschland	99.590	80.657	2.700	2.493	5.728	4.835	3.177
Schweiz und Liechtenstein	8.519	6.175	120	319	796	675	434
Ungarn	12.170	7.626	176	2.019	1.337	671	341
Tschechische Republik	8.609	6.782	100	299	725	428	275
Italien	4.704	2.203	186	210	1.035	628	442
Slowakei	7.583	4.973	180	674	494	1.176	86
Niederlande	3.265	2.304	30	63	177	603	88
Rumänien	4.996	4.084	27	122	384	176	203
Polen	3.423	1.894	130	128	943	230	98
USA	1.194	761	26	44	123	120	120
Vereinigtes Königreich	1.718	1.322	39	36	174	88	59
übriges Ausland	21.851	13.569	609	1.510	3.565	2.077	521

## Übernachtungen nach ausgewählten Herkunftsländern und Regionen

Herkunftsland	Burgenland	Neusiedler See	Rosalia	Mittelburgenland	Oberwart	Güssing	Jennersdorf
<b>Jahr 2013</b>	<b>2.853.243</b>	<b>1.430.001</b>	<b>152.734</b>	<b>263.691</b>	<b>591.058</b>	<b>281.200</b>	<b>134.559</b>
Burgenland	141.220	50.413	11.898	10.342	45.008	17.049	6.510
Kärnten	104.042	32.866	5.351	12.345	28.789	17.234	7.457
Niederösterreich	551.978	218.333	42.598	70.116	136.095	59.850	24.986
Oberösterreich	258.777	145.427	15.687	40.767	25.337	17.788	13.771
Salzburg	96.488	50.346	4.528	8.894	13.844	10.369	8.507
Steiermark	358.684	137.097	17.112	41.016	96.591	46.536	20.332
Tirol	74.064	35.282	4.288	4.493	15.080	8.884	6.037
Vorarlberg	22.314	13.382	882	1.355	3.250	1.679	1.766
Wien	622.217	260.007	40.765	48.374	175.984	69.139	27.948
Deutschland	418.991	357.559	5.340	8.835	22.180	15.233	9.844
Schweiz und Liechtenstein	31.157	23.143	194	804	3.662	1.922	1.432
Ungarn	26.891	13.300	413	6.937	3.448	1.719	1.074
Tschechische Republik	22.708	17.554	180	1.294	1.775	1.512	393
Italien	9.685	4.307	827	660	1.953	1.120	818
Slowakei	19.673	10.630	987	2.060	2.800	2.911	285
Niederlande	7.853	6.465	89	181	623	255	240
Rumänien	9.572	6.719	24	514	1.204	806	305
Polen	8.422	5.555	420	283	1.045	955	164
USA	3.900	2.590	162	57	496	423	172
Vereinigtes Königreich	3.973	2.913	32	129	478	296	125
übriges Ausland	60.634	36.113	957	4.235	11.416	5.520	2.393
<b>Jahr 2012</b>	<b>2.938.655</b>	<b>1.456.027</b>	<b>150.254</b>	<b>241.657</b>	<b>632.190</b>	<b>302.342</b>	<b>156.185</b>
Burgenland	138.688	44.130	13.943	9.066	46.834	17.914	6.801
Kärnten	109.018	35.033	5.878	12.146	30.206	16.769	8.986
Niederösterreich	540.600	210.300	39.021	63.648	141.634	57.100	28.897
Oberösterreich	268.299	152.303	15.013	37.856	26.894	21.193	15.040
Salzburg	102.930	55.226	4.236	7.882	13.178	12.191	10.217
Steiermark	365.275	142.087	17.543	36.437	97.591	45.171	26.446
Tirol	78.473	37.483	4.636	3.894	15.897	10.395	6.168
Vorarlberg	22.341	12.120	704	1.217	4.156	2.361	1.783
Wien	651.137	261.715	38.450	45.293	193.507	80.789	31.383
Deutschland	443.532	373.138	6.395	8.277	24.797	18.164	12.761
Schweiz und Liechtenstein	33.219	24.596	255	915	3.573	2.381	1.499
Ungarn	26.534	14.315	379	5.917	3.223	1.882	818
Tschechische Republik	22.064	16.870	152	956	1.731	1.404	951
Italien	11.970	5.851	718	580	2.192	1.652	977
Slowakei	16.939	10.061	430	1.945	1.182	2.983	338
Niederlande	10.603	7.690	83	280	725	1.609	216
Rumänien	9.385	6.856	114	415	839	660	501
Polen	9.165	5.443	582	775	1.168	876	321
USA	4.213	3.057	176	80	358	207	335
Vereinigtes Königreich	5.488	4.313	118	99	650	181	127
übriges Ausland	68.782	33.440	1.428	3.979	21.855	6.460	1.620

## Ankünfte nach Unterkunftsarten und Regionen

Sommer

Region Unterkunftsart	Inländer		Ausländer		insgesamt		
	2012	2013	2012	2013	2012	2013	%
<b>Neusiedler See</b>	<b>274.615</b>	<b>269.176</b>	<b>105.691</b>	<b>104.287</b>	<b>380.306</b>	<b>373.463</b>	<b>-1,8</b>
Gewerbl. Beherbergungsbetrieb	154.123	153.524	60.838	59.555	214.961	213.079	-0,9
5/4-Stern	70.207	69.212	33.274	31.922	103.481	101.134	-2,3
3-Stern	59.776	61.348	20.537	21.572	80.313	82.920	3,2
2/1-Stern	24.140	22.964	7.027	6.061	31.167	29.025	-6,9
Privatquartier nicht auf Bauernhof	21.691	19.642	6.819	6.522	28.510	26.164	-8,2
Privatquartier auf Bauernhof	11.927	10.642	3.831	3.917	15.758	14.559	-7,6
Campingplatz	58.446	59.715	22.553	22.517	80.999	82.232	1,5
Kurheim der Sozialvers.träger	471	459	0	0	471	459	-2,5
Private und öffentliche Kurheime	3.803	2.588	121	122	3.924	2.710	-30,9
Jugendherberge	2.786	2.361	753	885	3.539	3.246	-8,3
Ferienwohnung, Ferienhaus	16.917	16.036	9.671	9.683	26.588	25.719	-3,3
Sonstige Unterkunft	4.451	4.209	1.105	1.086	5.556	5.295	-4,7
<b>Rosalia</b>	<b>18.128</b>	<b>16.714</b>	<b>2.617</b>	<b>2.749</b>	<b>20.745</b>	<b>19.463</b>	<b>-6,2</b>
Gewerbl. Beherbergungsbetrieb	16.880	15.823	2.507	2.558	19.387	18.381	-5,2
5/4-Stern	6.575	6.518	498	569	7.073	7.087	0,2
3-Stern	9.772	8.810	1.848	1.740	11.620	10.550	-9,2
2/1-Stern	533	495	161	249	694	744	7,2
Privatquartier nicht auf Bauernhof	293	231	29	50	322	281	-12,7
Privatquartier auf Bauernhof							
Campingplatz	941	636	50	106	991	742	-25,1
Kurheim der Sozialvers.träger							
Private und öffentliche Kurheime							
Jugendherberge							
Ferienwohnung, Ferienhaus	14	24	31	35	45	59	31,1
Sonstige Unterkunft							
<b>Mittelburgenland</b>	<b>45.129</b>	<b>52.780</b>	<b>5.287</b>	<b>5.407</b>	<b>50.416</b>	<b>58.187</b>	<b>15,4</b>
Gewerbl. Beherbergungsbetrieb	38.751	47.050	4.175	4.424	42.926	51.474	19,9
5/4-Stern	25.458	32.149	2.975	3.299	28.433	35.448	24,7
3-Stern	10.462	11.354	882	854	11.344	12.208	7,6
2/1-Stern	2.831	3.547	318	271	3.149	3.818	21,2
Privatquartier nicht auf Bauernhof	1.010	731	58	69	1.068	800	-25,1
Privatquartier auf Bauernhof	1.844	1.802	338	384	2.182	2.186	0,2
Campingplatz	1.621	1.322	433	336	2.054	1.658	-19,3
Kurheim der Sozialvers.träger							
Private und öffentliche Kurheime							
Jugendherberge							
Ferienwohnung, Ferienhaus	1.903	1.875	283	194	2.186	2.069	-5,4
Sonstige Unterkunft							

## Ankünfte nach Unterkunftsarten und Regionen

Sommer

Region Unterkunftsart	Inländer		Ausländer		insgesamt		
	2012	2013	2012	2013	2012	2013	%
<b>Oberwart</b>	<b>60.256</b>	<b>58.391</b>	<b>10.360</b>	<b>10.035</b>	<b>70.616</b>	<b>68.426</b>	<b>-3,1</b>
Gewerbl. Beherbergungsbetrieb	52.554	51.226	8.935	9.114	61.489	60.340	-1,9
5/4-Stern	38.742	39.566	5.094	5.491	43.836	45.057	2,8
3-Stern	7.594	7.158	2.716	2.539	10.310	9.697	-5,9
2/1-Stern	6.218	4.502	1.125	1.084	7.343	5.586	-23,9
Privatquartier nicht auf Bauernhof	1.022	989	236	304	1.258	1.293	2,8
Privatquartier auf Bauernhof	297	276	53	73	350	349	-0,3
Campingplatz	279	436	93	132	372	568	52,7
Kurheim der Sozialvers.träger	1.916	2.233	389	0	2.305	2.233	-3,1
Private und öffentliche Kurheime	294	288	4	1	298	289	-3,0
Jugendherberge	882	0	44	0	926	0	
Ferienwohnung, Ferienhaus	1.627	1.789	341	329	1.968	2.118	7,6
Sonstige Unterkunft	1.385	1.154	265	82	1.650	1.236	-25,1
<b>Güssing</b>	<b>56.229</b>	<b>51.655</b>	<b>7.534</b>	<b>6.928</b>	<b>63.763</b>	<b>58.583</b>	<b>-8,1</b>
Gewerbl. Beherbergungsbetrieb	53.035	48.833	6.961	6.429	59.996	55.262	-7,9
5/4-Stern	41.235	38.606	4.688	4.480	45.923	43.086	-6,2
3-Stern	11.480	9.993	2.191	1.909	13.671	11.902	-12,9
2/1-Stern	320	234	82	40	402	274	-31,8
Privatquartier nicht auf Bauernhof	485	462	114	58	599	520	-13,2
Privatquartier auf Bauernhof	256	199	31	21	287	220	-23,3
Campingplatz	1.476	1.310	21	28	1.497	1.338	-10,6
Kurheim der Sozialvers.träger							
Private und öffentliche Kurheime							
Jugendherberge							
Ferienwohnung, Ferienhaus	977	851	407	392	1.384	1.243	-10,2
Sonstige Unterkunft							
<b>Jennersdorf</b>	<b>32.471</b>	<b>29.569</b>	<b>3.965</b>	<b>4.034</b>	<b>36.436</b>	<b>33.603</b>	<b>-7,8</b>
Gewerbl. Beherbergungsbetrieb	28.617	25.936	3.166	3.256	31.783	29.192	-8,2
5/4-Stern	17.235	15.686	1.404	1.366	18.639	17.052	-8,5
3-Stern	9.395	7.787	1.220	1.202	10.615	8.989	-15,3
2/1-Stern	1.987	2.463	542	688	2.529	3.151	24,6
Privatquartier nicht auf Bauernhof	1.276	1.118	132	137	1.408	1.255	-10,9
Privatquartier auf Bauernhof	269	246	51	64	320	310	-3,1
Campingplatz	748	892	302	283	1.050	1.175	11,9
Kurheim der Sozialvers.träger							
Private und öffentliche Kurheime							
Jugendherberge							
Ferienwohnung, Ferienhaus	1.492	1.322	314	294	1.806	1.616	-10,5
Sonstige Unterkunft	69	55	0	0	69	55	-20,3

## Übernachtungen nach Unterkunftsarten und Regionen

Sommer

Region Unterkunftsart	Inländer		Ausländer		insgesamt		
	2012	2013	2012	2013	2012	2013	%
<b>Neusiedler See</b>	<b>762.494</b>	<b>746.252</b>	<b>431.910</b>	<b>412.847</b>	<b>1.194.404</b>	<b>1.159.099</b>	<b>-3,0</b>
Gewerbl. Beherbergungsbetrieb	352.983	353.250	219.153	208.785	572.136	562.035	-1,8
5/4-Stern	145.172	151.748	118.302	109.051	263.474	260.799	-1,0
3-Stern	143.069	142.203	74.067	75.980	217.136	218.183	0,5
2/1-Stern	64.742	59.299	26.784	23.754	91.526	83.053	-9,3
Privatquartier nicht auf Bauernhof	58.996	52.661	31.604	30.880	90.600	83.541	-7,8
Privatquartier auf Bauernhof	36.629	32.642	21.793	20.981	58.422	53.623	-8,2
Campingplatz	167.046	169.217	79.895	73.541	246.941	242.758	-1,7
Kurheim der Sozialvers.träger	18.990	18.830	0	11	18.990	18.841	-0,8
Private und öffentliche Kurheime	39.867	38.741	746	846	40.613	39.587	-2,5
Jugendherberge	9.964	7.338	1.991	1.427	11.955	8.765	-26,7
Ferienwohnung, Ferienhaus	68.158	63.249	73.540	74.272	141.698	137.521	-2,9
Sonstige Unterkunft	9.861	10.324	3.188	2.104	13.049	12.428	-4,8
<b>Rosalia</b>	<b>77.513</b>	<b>77.383</b>	<b>6.801</b>	<b>6.773</b>	<b>84.314</b>	<b>84.156</b>	<b>-0,2</b>
Gewerbl. Beherbergungsbetrieb	74.372	75.063	6.181	5.833	80.553	80.896	0,4
5/4-Stern	34.939	38.781	989	1.075	35.928	39.856	10,9
3-Stern	38.547	35.458	4.784	3.970	43.331	39.428	-9,0
2/1-Stern	886	824	408	788	1.294	1.612	24,6
Privatquartier nicht auf Bauernhof	845	643	121	166	966	809	-16,3
Privatquartier auf Bauernhof							
Campingplatz	2.240	1.541	106	263	2.346	1.804	-23,1
Kurheim der Sozialvers.träger							
Private und öffentliche Kurheime							
Jugendherberge							
Ferienwohnung, Ferienhaus	56	136	393	511	449	647	44,1
Sonstige Unterkunft							
<b>Mittelburgenland</b>	<b>111.628</b>	<b>128.516</b>	<b>17.076</b>	<b>18.017</b>	<b>128.704</b>	<b>146.533</b>	<b>13,9</b>
Gewerbl. Beherbergungsbetrieb	93.659	113.266	12.208	14.150	105.867	127.416	20,4
5/4-Stern	66.397	82.829	9.166	10.761	75.563	93.590	23,9
3-Stern	21.365	24.098	2.309	2.312	23.674	26.410	11,6
2/1-Stern	5.897	6.339	733	1.077	6.630	7.416	11,9
Privatquartier nicht auf Bauernhof	2.567	1.542	222	477	2.789	2.019	-27,6
Privatquartier auf Bauernhof	3.594	3.096	1.075	1.053	4.669	4.149	-11,1
Campingplatz	6.262	5.235	1.835	1.271	8.097	6.506	-19,6
Kurheim der Sozialvers.träger							
Private und öffentliche Kurheime							
Jugendherberge							
Ferienwohnung, Ferienhaus	5.546	5.377	1.736	1.066	7.282	6.443	-11,5
Sonstige Unterkunft							

## Übernachtungen nach Unterkunftsarten und Regionen

Sommer

Region Unterkunftsart	Inländer		Ausländer		insgesamt		
	2012	2013	2012	2013	2012	2013	%
<b>Oberwart</b>	<b>292.123</b>	<b>278.494</b>	<b>46.976</b>	<b>36.507</b>	<b>339.099</b>	<b>315.001</b>	<b>-7,1</b>
Gewerbl. Beherbergungsbetrieb	231.583	210.008	34.088	32.801	265.671	242.809	-8,6
5/4-Stern	155.261	170.607	25.572	25.029	180.833	195.636	8,2
3-Stern	27.056	27.201	5.536	4.888	32.592	32.089	-1,5
2/1-Stern	49.266	12.200	2.980	2.884	52.246	15.084	-71,1
Privatquartier nicht auf Bauernhof	3.012	4.457	838	901	3.850	5.358	39,2
Privatquartier auf Bauernhof	467	476	138	157	605	633	4,6
Campingplatz	820	1.568	415	373	1.235	1.941	57,2
Kurheim der Sozialvers.träger	41.816	51.004	8.562	0	50.378	51.004	1,2
Private und öffentliche Kurheime	3.132	3.328	16	9	3.148	3.337	6,0
Jugendherberge	1.876	0	135	0	2.011	0	
Ferienwohnung, Ferienhaus	3.983	4.166	1.867	1.752	5.850	5.918	1,2
Sonstige Unterkunft	5.434	3.487	917	514	6.351	4.001	-37,0
<b>Güssing</b>	<b>139.299</b>	<b>126.807</b>	<b>26.912</b>	<b>24.451</b>	<b>166.211</b>	<b>151.258</b>	<b>-9,0</b>
Gewerbl. Beherbergungsbetrieb	127.181	115.956	23.766	21.662	150.947	137.618	-8,8
5/4-Stern	104.204	98.981	18.879	17.568	123.083	116.549	-5,3
3-Stern	21.983	16.115	4.502	3.937	26.485	20.052	-24,3
2/1-Stern	994	860	385	157	1.379	1.017	-26,3
Privatquartier nicht auf Bauernhof	1.344	1.107	427	278	1.771	1.385	-21,8
Privatquartier auf Bauernhof	665	570	83	90	748	660	-11,8
Campingplatz	6.712	6.323	80	99	6.792	6.422	-5,4
Kurheim der Sozialvers.träger							
Private und öffentliche Kurheime							
Jugendherberge							
Ferienwohnung, Ferienhaus	3.397	2.851	2.556	2.322	5.953	5.173	-13,1
Sonstige Unterkunft							
<b>Jennersdorf</b>	<b>76.189</b>	<b>70.884</b>	<b>14.142</b>	<b>12.860</b>	<b>90.331</b>	<b>83.744</b>	<b>-7,3</b>
Gewerbl. Beherbergungsbetrieb	63.112	58.168	10.510	9.430	73.622	67.598	-8,2
5/4-Stern	35.681	32.174	4.329	3.488	40.010	35.662	-10,9
3-Stern	23.514	18.282	4.751	3.314	28.265	21.596	-23,6
2/1-Stern	3.917	7.712	1.430	2.628	5.347	10.340	93,4
Privatquartier nicht auf Bauernhof	3.218	3.403	546	497	3.764	3.900	3,6
Privatquartier auf Bauernhof	647	593	290	250	937	843	-10,0
Campingplatz	3.212	3.541	1.176	1.006	4.388	4.547	3,6
Kurheim der Sozialvers.träger							
Private und öffentliche Kurheime							
Jugendherberge							
Ferienwohnung, Ferienhaus	5.613	4.892	1.620	1.677	7.233	6.569	-9,2
Sonstige Unterkunft	387	287	0	0	387	287	-25,8

## Ankünfte nach ausgewählten Herkunftsländern und Regionen

Herkunftsland	Burgenland	Neusiedler See	Rosalia	Mittelburgenland	Oberwart	Güssing	Jennersdorf
<b>Sommer 2013</b>	<b>611.725</b>	<b>373.463</b>	<b>19.463</b>	<b>58.187</b>	<b>68.426</b>	<b>58.583</b>	<b>33.603</b>
Burgenland	27.111	10.526	1.561	2.986	5.570	4.202	2.266
Kärnten	21.056	10.726	1.057	2.318	2.676	2.627	1.652
Niederösterreich	110.900	59.668	3.734	14.855	14.750	11.566	6.327
Oberösterreich	67.522	45.639	2.658	8.280	3.599	4.176	3.170
Salzburg	24.208	15.260	994	1.940	2.005	2.186	1.823
Steiermark	80.660	44.211	1.891	9.412	10.331	9.468	5.347
Tirol	14.671	8.213	681	1.070	1.764	1.637	1.306
Vorarlberg	4.891	3.131	151	323	453	318	515
Wien	127.266	71.802	3.987	11.596	17.243	15.475	7.163
Deutschland	75.576	63.700	1.588	1.742	3.573	2.873	2.100
Schweiz und Liechtenstein	6.444	4.818	72	232	604	390	328
Ungarn	9.606	6.577	106	1.441	873	352	257
Tschechische Republik	7.647	6.305	69	290	461	392	130
Italien	3.004	1.389	230	133	645	353	254
Slowakei	6.794	4.641	217	507	690	668	71
Niederlande	2.043	1.738	17	47	107	60	74
Rumänien	2.735	2.137	4	69	277	142	106
Polen	2.533	1.513	94	55	658	136	77
USA	890	555	13	19	110	140	53
Vereinigtes Königreich	1.030	778	13	38	112	53	36
übriges Ausland	15.138	10.136	326	834	1.925	1.369	548
<b>Sommer 2012</b>	<b>622.282</b>	<b>380.306</b>	<b>20.745</b>	<b>50.416</b>	<b>70.616</b>	<b>63.763</b>	<b>36.436</b>
Burgenland	27.224	10.337	1.772	2.531	5.892	4.365	2.327
Kärnten	22.082	11.125	1.182	2.158	3.009	2.867	1.741
Niederösterreich	111.740	60.583	4.073	12.812	15.174	12.032	7.066
Oberösterreich	69.221	47.311	3.092	7.331	3.996	4.276	3.215
Salzburg	25.291	16.090	1.005	1.685	1.908	2.482	2.121
Steiermark	80.892	44.543	2.012	7.796	10.290	9.903	6.348
Tirol	15.624	8.609	731	975	1.914	2.030	1.365
Vorarlberg	4.299	2.529	154	304	528	366	418
Wien	130.455	73.488	4.107	9.537	17.545	17.908	7.870
Deutschland	79.060	66.407	1.636	1.796	3.897	3.245	2.079
Schweiz und Liechtenstein	6.904	5.283	75	216	544	442	344
Ungarn	8.672	5.929	136	1.222	750	450	185
Tschechische Republik	6.956	5.649	42	228	469	337	231
Italien	3.268	1.699	150	127	634	375	283
Slowakei	5.726	4.099	64	376	314	811	62
Niederlande	2.380	2.038	22	59	128	55	78
Rumänien	2.673	2.159	16	46	189	124	139
Polen	2.459	1.330	81	119	704	172	53
USA	965	644	15	32	90	83	101
Vereinigtes Königreich	1.142	876	32	29	94	74	37
übriges Ausland	15.249	9.578	348	1.037	2.547	1.366	373

## Übernachtungen nach ausgewählten Herkunftsländern und Regionen

Herkunftsland	Burgenland	Neusiedler See	Rosalia	Mittelburgenland	Oberwart	Güssing	Jennersdorf
<b>Sommer 2013</b>	<b>1.939.791</b>	<b>1.159.099</b>	<b>84.156</b>	<b>146.533</b>	<b>315.001</b>	<b>151.258</b>	<b>83.744</b>
Burgenland	78.676	30.936	6.220	5.872	22.669	8.645	4.334
Kärnten	60.751	27.188	2.917	5.763	14.615	6.821	3.447
Niederösterreich	331.769	165.951	22.278	34.604	65.519	29.207	14.210
Oberösterreich	189.716	125.590	8.462	22.675	13.446	11.077	8.466
Salzburg	73.053	45.052	2.889	5.721	7.929	6.456	5.006
Steiermark	231.548	118.384	8.520	21.373	49.377	23.422	10.472
Tirol	57.654	30.893	2.647	3.414	9.701	6.470	4.529
Vorarlberg	17.912	11.500	430	1.059	2.073	1.355	1.495
Wien	387.257	190.758	23.020	28.035	93.165	33.354	18.925
Deutschland	358.110	311.377	3.715	6.582	16.563	12.221	7.652
Schweiz und Liechtenstein	27.107	20.765	153	709	2.730	1.519	1.231
Ungarn	19.704	10.753	246	4.663	2.244	1.096	702
Tschechische Republik	19.282	15.544	148	949	1.271	1.091	279
Italien	6.349	2.808	721	289	1.238	807	486
Slowakei	15.042	9.304	677	1.369	1.836	1.688	168
Niederlande	6.718	5.555	32	138	539	228	226
Rumänien	5.492	3.484	4	338	833	601	232
Polen	6.307	4.112	391	264	787	619	134
USA	3.404	2.400	150	40	335	332	147
Vereinigtes Königreich	2.640	1.944	21	83	318	216	58
übriges Ausland	41.300	24.801	515	2.593	7.813	4.033	1.545
<b>Sommer 2012</b>	<b>2.003.063</b>	<b>1.194.404</b>	<b>84.314</b>	<b>128.704</b>	<b>339.099</b>	<b>166.211</b>	<b>90.331</b>
Burgenland	79.504	29.541	7.213	4.791	23.732	9.778	4.449
Kärnten	63.443	28.891	3.017	5.593	15.092	7.227	3.623
Niederösterreich	329.195	164.285	21.310	29.898	69.089	28.940	15.673
Oberösterreich	194.368	129.855	8.955	19.788	15.075	12.356	8.339
Salzburg	77.334	48.416	2.594	4.799	7.737	7.967	5.821
Steiermark	233.830	121.626	9.389	18.289	48.419	23.591	12.516
Tirol	62.159	33.631	2.965	2.936	10.370	7.764	4.493
Vorarlberg	17.927	10.341	403	969	3.006	1.900	1.308
Wien	401.486	195.908	21.667	24.565	99.603	39.776	19.967
Deutschland	375.434	324.194	4.015	6.182	18.927	13.590	8.526
Schweiz und Liechtenstein	28.329	21.950	156	707	2.473	1.794	1.249
Ungarn	18.910	11.203	291	3.797	1.994	1.200	425
Tschechische Republik	18.570	14.804	69	728	992	1.119	858
Italien	8.679	4.697	656	329	1.234	1.119	644
Slowakei	12.882	8.586	159	1.171	742	1.967	257
Niederlande	8.319	7.037	70	272	603	138	199
Rumänien	5.427	3.935	36	132	431	503	390
Polen	6.732	3.908	305	759	874	696	190
USA	3.682	2.784	153	60	245	149	291
Vereinigtes Königreich	3.882	3.120	103	88	340	157	74
übriges Ausland	52.971	25.692	788	2.851	18.121	4.480	1.039



## Betriebe und Betten im Burgenland

Sommer 2013

Region	Betriebe insgesamt	Betten <sup>1)</sup> insgesamt	davon Gewerbliche Beherbergungsbetriebe			
			insgesamt	5/4 Stern	3 Stern	2/1 Stern
<b>Burgenland</b>	<b>1.264</b>	<b>24.322</b>	<b>15.374</b>	<b>7.474</b>	<b>5.037</b>	<b>2.863</b>
Neusiedler See	872	13.416	7.307	2.675	2.970	1.662
Rosalia	33	1.042	937	362	460	115
Mittelburgenland	70	1.728	1.390	813	445	132
Oberwart	127	4.710	3.001	1.930	497	574
Güssing	90	2.022	1.632	1.199	343	90
Jennersdorf	72	1.404	1.107	495	322	290

Quelle: Statistik Austria

<sup>1)</sup> ohne Campingplätze

### Betten im Burgenland nach Regionen im Sommer 2013, 100% = 24.322

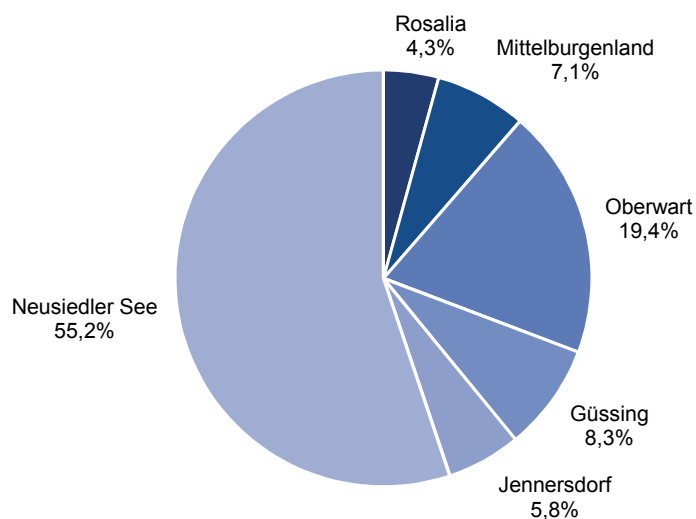

## Aufenthaltsdauer und Auslastung der Betten nach Regionen

Jahr 2013

Region	Übernach- tungen	Anteil am Burgenland insgesamt	Aufent- haltsdauer in Tagen	Betten <sup>1)</sup>	Auslastung der Betten <sup>1)</sup> in %
<b>Burgenland</b>	<b>2.853.243</b>	<b>100,0</b>	<b>3,1</b>	<b>24.322</b>	<b>28,9</b>
Neusiedler See	1.430.001	50,1	3,0	13.416	23,9
Rosalia	152.734	5,4	4,6	1.042	39,7
Mittelburgenland	263.691	9,2	2,4	1.728	40,7
Oberwart	591.058	20,7	4,5	4.710	34,3
Güssing	281.200	9,9	2,4	2.022	37,2
Jennersdorf	134.559	4,7	2,3	1.404	25,3

<sup>1)</sup> ohne Campingplätze

## Aufenthaltsdauer und Auslastung der Betten nach Unterkunftsarten

Jahr 2013

Region	Übernach- tungen	Anteil am Burgenland insgesamt	Aufent- haltsdauer in Tagen	Betten <sup>1)</sup>	Auslastung der Betten <sup>1)</sup> in %
<b>Burgenland</b>	<b>2.853.243</b>	<b>100,0</b>	<b>3,1</b>	<b>24.322</b>	<b>28,9</b>
Gewerbl. Beherbergungsbetrieb	1.965.847	68,9	2,8	15.374	35,0
5/4-Stern	1.327.887	46,5	2,9	7.474	48,7
3-Stern	484.067	17,0	2,6	5.037	26,3
2/1-Stern	153.893	5,4	3,0	2.863	14,7
Privatquartier nicht auf Bauernhof	112.305	3,9	3,2	2.313	13,3
Privatquartier auf Bauernhof	66.874	2,3	3,2	904	20,3
Campingplatz	283.927	10,0	3,0		
Kurheim der Sozialvers.träger	133.051	4,7	25,5	386	94,4
Private und öffentliche Kurheime	79.428	2,8	14,0	363	59,9
Jugendherberge	10.858	0,4	2,7	972	3,1
Ferienwohnung, Ferienhaus	182.854	6,4	4,6	3.339	15,0
Sonstige Unterkunft	18.099	0,6	2,5	671	7,4

<sup>1)</sup> ohne Campingplätze

## Betten in den Thermengemeinden

Sommer 2013

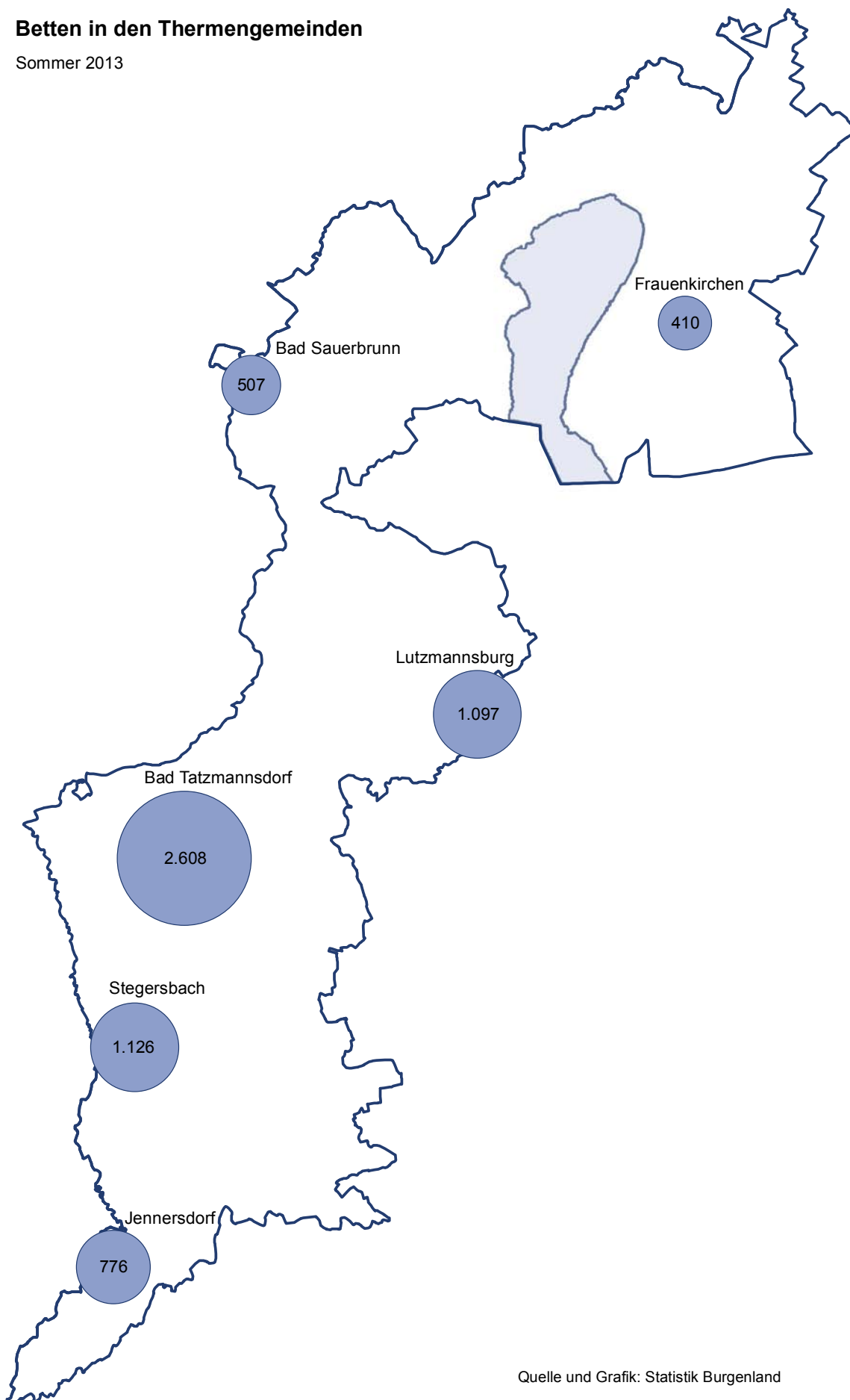

Quelle und Grafik: Statistik Burgenland

# Gemeinden

Ankünfte

Übernachtungen

Unterkunftsarten

Herkunftsländer

## Ankünfte in den Berichtsgemeinden

Bezirk Region Gemeinde	2006	2007	2008	2009	2010	2011	2012	2013
<b>Burgenland</b>	<b>778.411</b>	<b>844.689</b>	<b>877.212</b>	<b>888.315</b>	<b>933.573</b>	<b>926.597</b>	<b>938.221</b>	<b>918.098</b>
Eisenstadt-Stadt	27.708	31.695	27.321	30.153	28.357	27.788	26.369	25.148
Rust-Stadt	45.727	46.464	46.984	46.575	47.578	46.668	44.644	47.025
Eisenstadt-Umgebung	59.551	65.029	71.227	71.170	67.325	68.253	71.832	69.346
Güssing	83.611	107.666	120.703	114.229	120.472	117.910	122.849	115.566
Jennersdorf	73.196	67.339	70.965	79.137	75.351	63.888	66.239	57.757
Mattersburg	19.888	23.305	22.807	23.793	29.083	27.390	26.814	26.177
Neusiedl am See	237.461	254.353	269.285	284.915	323.170	333.482	345.528	336.924
Oberpullendorf	113.342	122.141	123.052	117.867	120.188	118.947	98.601	108.268
Oberwart	117.927	126.697	124.868	120.476	122.049	122.271	135.345	131.887
<b>Neusiedler See</b>	<b>369.109</b>	<b>395.833</b>	<b>413.350</b>	<b>431.261</b>	<b>461.829</b>	<b>469.874</b>	<b>480.673</b>	<b>471.236</b>
Andau	1.742	2.458	1.762	1.836	1.366	1.779	2.014	1.659
Apetlon	3.669	3.910	4.069	5.423	5.111	4.726	4.549	4.488
Breitenbrunn am Neusiedler See	5.096	5.363	5.276	4.921	4.474	4.928	4.960	5.003
Bruckneudorf	1.867	2.095	976	1.252	2.702	3.461	3.091	2.250
Donnerskirchen	5.462	4.241	8.286	8.666	5.189	3.128	2.734	4.369
Eisenstadt	27.708	31.695	27.321	30.153	28.357	27.788	26.369	25.148
Frauenkirchen	729	650	702	4.275	32.716	36.103	38.152	41.441
Gols	5.535	6.515	7.945	7.812	7.146	6.596	7.511	6.792
Halbturn	.	.	.	.	.	.	.	176
Illmitz	37.101	40.213	41.956	43.118	42.422	43.051	44.189	40.250
Jois	11.134	10.564	11.272	8.935	10.490	10.152	12.220	11.617
Kittsee	.	.	.	82	450	470	659	1.798
Mönchhof	5.135	5.639	4.913	5.167	4.647	5.008	4.405	4.093
Mörbisch am See	29.653	30.359	33.161	32.629	29.067	30.618	32.463	30.792
Neusiedl am See	38.878	40.545	40.014	37.709	36.161	36.528	35.369	31.987
Nickelsdorf	3.701	2.541	1.871	1.603	1.153	1.289	1.190	1.849
Oggau am Neusiedler See	5.839	6.885	6.963	7.098	7.070	6.982	7.967	7.109
Pamhagen	18.721	19.347	21.465	18.353	19.655	19.090	20.464	18.209
Parndorf	.	.	.	13.191	22.789	20.802	23.174	27.481
Podersdorf am See	87.876	94.550	106.943	110.634	112.399	118.904	121.267	118.199
Purbach am Neusiedler See	8.366	9.737	9.953	10.699	10.612	10.678	11.004	11.106
Rust	45.727	46.464	46.984	46.575	47.578	46.668	44.644	47.025
Sankt Andrä am Zicksee	9.672	10.596	10.376	9.964	8.997	9.889	9.284	7.641
Sankt Margarethen im Burgenland	1.844	3.599	3.155	3.503	4.289	3.714	3.180	2.382
Trausdorf an der Wulka	1.953	3.137	2.966	2.102	2.023	1.888	1.824	1.378
Wallern im Burgenland	1.826	2.042	1.874	1.703	1.779	1.831	2.539	2.097
Weiden am See	9.602	10.510	10.844	11.734	11.084	11.708	13.272	13.243
Winden am See	22	602	636	688	567	607	582	496
Zurndorf	251	1.576	1.667	1.436	1.536	1.488	1.597	1.158

## Ankünfte in den Berichtsgemeinden

Region Gemeinde	2006	2007	2008	2009	2010	2011	2012	2013
<b>Rosalia</b>	<b>21.226</b>	<b>25.013</b>	<b>24.274</b>	<b>25.345</b>	<b>33.684</b>	<b>33.707</b>	<b>34.514</b>	<b>33.384</b>
Bad Sauerbrunn	9.219	9.105	8.987	8.493	13.457	11.349	11.661	11.970
Forchtenstein	505	381	496	477	456	444	525	620
Marz	595	5.797	5.420	7.095	5.682	5.711	4.229	3.306
Mattersburg	7.070	5.349	4.217	4.630	5.186	5.495	5.787	6.034
Neudörf	2.499	2.673	3.687	2.993	2.476	3.006	3.069	3.115
Neufeld an der Leitha	1.338	1.708	1.467	1.552	4.601	6.317	7.700	6.998
Pöttsching	.	.	.	57	934	512	568	474
Schattendorf	.	.	.	48	892	873	975	658
Steinbrunn	.	.	.	.	.	.	.	209
<b>Mittelburgenland</b>	<b>113.342</b>	<b>122.141</b>	<b>123.052</b>	<b>117.867</b>	<b>120.188</b>	<b>118.947</b>	<b>98.601</b>	<b>108.268</b>
Deutschkreutz	4.543	4.801	4.567	5.226	5.346	4.832	4.611	4.263
Draßmarkt	.	.	.	.	.	.	.	8
Frankenau-Unterpullendorf	5.237	4.780	3.801	3.102	3.112	2.821	2.155	2.046
Horitschon	1.836	1.869	1.775	2.026	1.942	1.888	1.499	1.370
Kobersdorf	229	232	267	266	182	180	110	108
Lockenhaus	5.274	5.066	5.007	4.623	5.657	4.780	4.035	4.612
Lutzmannsburg	92.106	98.697	101.155	96.611	97.555	98.204	79.294	89.013
Markt Sankt Martin	504	399	430	409	418	378	843	850
Neckenmarkt	209	2.067	1.680	1.401	1.758	1.931	1.810	1.930
Oberpullendorf	3.404	4.230	4.370	4.203	4.218	3.933	4.244	4.068
<b>Oberwart</b>	<b>117.927</b>	<b>126.697</b>	<b>124.868</b>	<b>120.476</b>	<b>122.049</b>	<b>122.271</b>	<b>135.345</b>	<b>131.887</b>
Bad Tatzmannsdorf	93.662	96.913	96.170	95.112	94.251	93.944	104.893	102.836
Bernstein	533	624	508	514	463	323	334	396
Deutsch Schützen-Eisenberg	1.070	1.116	1.613	2.302	2.318	3.128	4.247	4.494
Großpetersdorf	4.811	5.011	5.005	4.145	4.488	4.170	4.760	5.875
Hannersdorf	.	334	156	374	235	154	163	144
Kohfidisch	.	.	.	123	1.108	1.196	1.192	1.059
Loipersdorf-Kitzladen	456	3.290	3.314	2.933	3.045	2.461	2.205	2.031
Neustift an der Lafnitz	1.114	1.162	1.048	1.067	983	1.033	1.479	1.801
Oberschützen	471	376	534	588	500	372	514	616
Oberwart	4.242	4.082	4.287	2.270	3.039	3.362	2.986	2.605
Pinkafeld	6.712	8.177	7.226	6.269	6.730	7.207	6.981	5.583
Rechnitz	1.711	2.048	1.844	1.895	2.042	2.065	2.668	1.392
Stadtschlaining	2.730	3.143	2.700	2.342	1.801	1.962	1.878	1.989
Unterkohlstätten	.	.	.	62	484	502	595	681
Wiesfleck	415	421	463	480	562	392	450	385

## Ankünfte in den Berichtsgemeinden

Region Gemeinde	2006	2007	2008	2009	2010	2011	2012	2013
<b>Güssing</b>	<b>83.611</b>	<b>107.666</b>	<b>120.703</b>	<b>114.229</b>	<b>120.472</b>	<b>117.910</b>	<b>122.849</b>	<b>115.566</b>
Burgauberg-Neudauberg	8.511	8.132	6.266	5.132	5.007	3.061	3.660	4.055
Eberau	704	799	740	874	862	878	940	868
Güssing	10.881	17.952	15.806	11.883	12.706	11.595	10.491	7.329
Heiligenbrunn	5.991	6.791	7.117	5.915	6.442	6.066	6.445	5.968
Kukmirn	6.906	6.831	7.008	7.629	7.046	5.983	5.741	4.884
Ollersdorf im Burgenland	434	3.308	3.135	2.192	2.310	2.616	2.177	2.196
Rauchwart	1.667	1.773	1.768	1.680	1.723	1.846	2.120	1.970
Stegersbach	47.685	60.393	77.224	77.476	83.138	84.658	90.481	87.596
Strem	742	351	606	731	469	492	268	311
Tobaj	90	1.336	1.033	717	769	715	526	389
<b>Jennersdorf</b>	<b>73.196</b>	<b>67.339</b>	<b>70.965</b>	<b>79.137</b>	<b>75.351</b>	<b>63.888</b>	<b>66.239</b>	<b>57.757</b>
Eltendorf	.	.	.	.	.	.	.	126
Heiligenkreuz im Lafnitztal	3.835	3.511	3.498	3.420	3.772	4.093	5.013	4.615
Jennersdorf	62.882	56.868	58.751	65.682	60.560	48.319	48.838	40.608
Königsdorf	1.449	1.183	1.045	881	629	490	589	369
Minihof-Liebau	2.444	2.191	2.125	2.080	2.243	2.139	2.254	2.217
Neuhaus am Klausenbach	1.613	1.621	1.530	1.461	1.510	1.321	1.447	1.387
Rudersdorf	95	758	812	554	587	459	532	687
Sankt Martin an der Raab	878	1.207	3.204	5.059	6.050	7.067	7.566	7.748

. keine Berichtsgemeinde in diesem Jahr

## Übernachtungen in den Berichtsgemeinden

Bezirk Region Gemeinde	2006	2007	2008	2009	2010	2011	2012	2013
<b>Burgenland</b>	<b>2.576.922</b>	<b>2.699.785</b>	<b>2.812.852</b>	<b>2.866.984</b>	<b>2.911.034</b>	<b>2.933.357</b>	<b>2.938.655</b>	<b>2.853.243</b>
Eisenstadt-Stadt	52.568	59.996	56.028	61.755	59.913	59.445	51.845	50.536
Rust-Stadt	117.783	122.940	123.522	121.761	119.568	150.165	145.010	145.742
Eisenstadt-Umgebung	185.695	199.526	211.490	215.577	200.741	205.226	210.017	200.047
Güssing	201.370	244.816	282.455	282.844	298.331	291.215	302.342	281.200
Jennersdorf	186.535	164.865	174.355	192.112	180.713	153.379	156.185	134.559
Mattersburg	106.152	115.194	118.554	123.115	145.191	137.252	136.751	139.874
Neusiedl am See	871.453	895.683	921.013	973.657	1.017.949	1.036.144	1.062.658	1.046.536
Oberpullendorf	275.187	294.931	320.974	288.774	285.317	289.090	241.657	263.691
Oberwart	580.179	601.834	604.461	607.389	603.311	611.441	632.190	591.058
<b>Neusiedler See</b>	<b>1.224.425</b>	<b>1.273.560</b>	<b>1.308.338</b>	<b>1.369.395</b>	<b>1.390.442</b>	<b>1.439.403</b>	<b>1.456.027</b>	<b>1.430.001</b>
Andau	7.074	7.087	6.295	6.398	4.162	7.465	6.403	5.217
Apetlon	15.743	16.956	17.149	20.524	19.627	17.991	16.949	17.782
Breitenbrunn am Neusiedler See	17.149	17.702	16.862	16.610	15.776	16.610	17.312	15.876
Bruckneudorf	5.557	5.259	3.509	2.756	5.431	6.692	6.221	3.455
Donnerskirchen	13.549	13.493	20.797	20.379	15.545	10.699	10.184	13.303
Eisenstadt	52.568	59.996	56.028	61.755	59.913	59.445	51.845	50.536
Frauenkirchen	3.099	2.528	2.572	9.671	66.179	72.616	76.590	79.276
Gols	17.905	16.640	19.990	19.176	16.582	16.431	17.246	16.875
Halbturn	.	.	.	.	.	.	.	275
Illmitz	136.305	141.695	147.105	152.384	150.544	149.464	151.062	140.420
Jois	26.975	24.150	27.561	20.118	24.869	24.305	28.662	28.205
Kittsee	.	.	.	223	1.200	1.365	2.657	30.924
Mönchhof	36.707	36.362	32.691	31.128	26.317	27.437	33.104	35.242
Mörbisch am See	99.885	103.837	110.313	112.547	99.754	104.787	107.093	101.944
Neusiedl am See	97.305	89.895	93.918	88.103	84.711	90.108	82.972	74.138
Nickelsdorf	4.924	3.827	2.521	2.259	1.732	2.559	1.874	2.755
Oggau am Neusiedler See	18.727	21.388	21.717	22.251	21.953	22.027	23.750	20.844
Pamhagen	80.877	85.859	86.505	87.574	84.252	78.512	82.314	80.147
Parndorf	.	.	.	18.693	35.207	40.908	50.866	46.839
Podersdorf am See	320.380	345.697	356.964	389.542	381.034	378.877	385.194	366.956
Purbach am Neusiedler See	24.471	26.190	24.827	27.365	27.193	27.000	28.048	27.556
Rust	117.783	122.940	123.522	121.761	119.568	150.165	145.010	145.742
Sankt Andrä am Zicksee	70.250	73.185	73.913	74.304	64.499	68.045	62.959	64.411
Sankt Margarethen im Burgenland	5.042	6.955	8.110	8.935	9.055	9.019	6.930	5.213
Trausdorf an der Wulka	3.798	5.376	5.149	4.135	3.736	3.507	3.197	2.451
Wallern im Burgenland	5.187	4.518	4.493	4.886	4.348	4.740	6.998	5.371
Weiden am See	42.651	37.022	40.311	40.419	41.953	43.301	45.397	43.995
Winden am See	24	1.920	2.448	2.618	1.912	2.044	2.002	1.687
Zurndorf	490	3.083	3.068	2.881	3.390	3.284	3.188	2.566



## Übernachtungen in den Berichtsgemeinden

Region Gemeinde	2006	2007	2008	2009	2010	2011	2012	2013
<b>Rosalia</b>	<b>109.226</b>	<b>119.779</b>	<b>122.269</b>	<b>126.470</b>	<b>152.920</b>	<b>148.829</b>	<b>150.254</b>	<b>152.734</b>
Bad Sauerbrunn	82.378	80.974	84.637	84.693	107.563	96.499	100.415	106.855
Forchtenstein	1.349	1.075	1.047	994	887	859	1.000	1.617
Marz	1.705	12.859	11.944	14.926	10.076	11.992	8.919	6.862
Mattersburg	13.799	14.227	12.854	15.473	15.719	17.394	16.675	15.678
Neudörf	6.921	6.059	8.072	6.510	6.687	7.433	6.470	6.667
Neufeld an der Leitha	3.074	4.585	3.715	3.355	7.729	11.577	13.503	12.503
Pöttsching	.	.	.	373	2.194	1.209	1.371	954
Schattendorf	.	.	.	146	2.065	1.866	1.901	1.241
Steinbrunn	.	.	.	.	.	.	.	357
<b>Mittelburgenland</b>	<b>275.187</b>	<b>294.931</b>	<b>320.974</b>	<b>288.774</b>	<b>285.317</b>	<b>289.090</b>	<b>241.657</b>	<b>263.691</b>
Deutschkreutz	7.806	8.930	9.208	9.832	10.465	10.034	8.942	8.861
Draßmarkt	.	.	.	.	.	.	.	60
Frankenau-Unterpullendorf	11.666	10.624	9.612	7.792	7.374	6.259	5.096	4.619
Horitschon	2.761	2.726	2.641	3.061	2.902	2.765	2.176	2.051
Kobersdorf	1.242	1.014	1.375	1.163	1.108	633	389	418
Lockenhaus	9.877	10.753	10.149	9.909	9.082	8.436	7.853	8.652
Lutzmannsburg	232.850	246.005	274.088	243.772	241.332	247.801	201.853	224.603
Markt Sankt Martin	1.291	1.281	1.390	1.470	1.186	1.364	2.561	1.932
Neckenmarkt	354	3.816	3.044	2.269	3.090	3.248	3.237	3.102
Oberpullendorf	7.340	9.782	9.467	9.506	8.778	8.550	9.550	9.393
<b>Oberwart</b>	<b>580.179</b>	<b>601.834</b>	<b>604.461</b>	<b>607.389</b>	<b>603.311</b>	<b>611.441</b>	<b>632.190</b>	<b>591.058</b>
Bad Tatzmannsdorf	506.522	515.668	532.312	546.174	538.670	545.492	565.759	531.095
Bernstein	1.329	1.425	1.253	1.249	1.204	923	919	1.016
Deutsch Schützen-Eisenberg	2.402	2.813	3.252	4.842	4.794	6.173	7.861	8.345
Großpetersdorf	11.816	12.773	12.253	8.948	9.868	6.965	8.358	8.970
Hannersdorf	.	688	333	379	599	458	376	436
Kohfidisch	.	.	.	194	2.394	2.379	2.335	2.062
Loipersdorf-Kitzladen	460	3.318	3.327	3.028	3.133	2.532	2.300	2.115
Neustift an der Lafnitz	3.303	2.919	2.861	2.892	2.561	2.958	3.135	3.651
Oberschützen	888	807	1.031	1.444	1.335	913	1.731	1.547
Oberwart	11.666	10.938	11.501	7.051	8.560	9.560	8.584	6.077
Pinkafeld	15.740	19.067	14.882	12.560	12.769	15.005	13.123	9.775
Rechnitz	4.724	6.817	4.239	5.386	6.075	5.016	5.906	4.093
Stadtschlaining	15.748	19.429	11.934	8.097	4.491	6.905	6.061	5.990
Unterkohlstätten	.	.	.	157	1.249	1.363	1.220	1.459
Wiesfleck	5.581	5.172	5.283	4.988	5.609	4.799	4.522	4.427

## Übernachtungen in den Berichtsgemeinden

Region Gemeinde	2006	2007	2008	2009	2010	2011	2012	2013
<b>Güssing</b>	<b>201.370</b>	<b>244.816</b>	<b>282.455</b>	<b>282.844</b>	<b>298.331</b>	<b>291.215</b>	<b>302.342</b>	<b>281.200</b>
Burgauberg-Neudauberg	19.060	18.038	14.667	11.890	11.454	7.256	8.823	9.179
Eberau	2.858	2.935	3.215	3.578	4.151	2.953	2.978	3.037
Güssing	24.164	27.658	25.533	22.719	21.510	19.062	17.376	7.995
Heiligenbrunn	13.204	14.476	14.665	12.389	13.144	13.037	13.362	11.782
Kukmirn	13.472	12.925	15.441	14.522	14.115	12.117	12.656	9.708
Ollersdorf im Burgenland	1.159	8.121	7.369	5.257	6.124	6.829	5.094	5.382
Rauchwart	7.771	8.152	7.540	7.076	7.647	7.940	9.295	8.489
Stegersbach	117.708	148.291	189.108	200.148	216.240	218.243	229.838	223.591
Strem	1.745	960	1.468	1.705	961	1.257	765	519
Tobaj	229	3.260	3.449	3.560	2.985	2.521	2.155	1.518
<b>Jennersdorf</b>	<b>186.535</b>	<b>164.865</b>	<b>174.355</b>	<b>192.112</b>	<b>180.713</b>	<b>153.379</b>	<b>156.185</b>	<b>134.559</b>
Eltendorf	.	.	.	.	.	.	.	189
Heiligenkreuz im Lafnitztal	12.621	9.220	11.653	11.353	11.173	12.253	16.647	14.638
Jennersdorf	155.446	137.218	141.074	156.168	143.490	114.666	111.048	91.846
Königsdorf	2.183	1.402	1.366	1.326	827	739	992	564
Minihof-Liebau	7.692	7.022	6.851	6.795	6.644	6.230	6.610	6.346
Neuhaus am Klausenbach	5.427	5.505	5.070	4.759	5.003	4.448	4.501	4.354
Rudersdorf	147	1.121	1.096	836	875	755	903	1.259
Sankt Martin an der Raab	3.019	3.377	7.245	10.875	12.701	14.288	15.484	15.363

. keine Berichtsgemeinde in diesem Jahr

## Übernachtungen in den wichtigsten Tourismusgemeinden

Jahr	Bad Tatzmannsdorf	Podersdorf am See	Lutzmannsburg	Stegersbach	Rust	Illmitz	Bad Sauerbrunn	Mörbisch am See
1970	247.577	170.277	.	1.603	55.960	28.504	17.334	46.258
1971	260.304	224.817	.	1.587	60.115	36.886	16.148	58.533
1972	275.258	264.753	.	1.457	61.765	58.019	14.161	70.447
1973	262.845	301.945	.	2.034	55.679	68.243	12.114	71.785
1974	266.414	283.161	.	1.533	53.388	72.725	10.643	68.719
1975	269.858	283.208	.	1.722	61.913	80.106	6.863	69.835
1976	277.836	291.737	.	1.367	69.874	84.303	5.011	77.431
1977	280.775	303.572	.	1.367	81.456	86.745	9.173	75.554
1978	280.363	316.789	.	2.908	83.961	87.702	7.404	92.280
1979	285.576	330.943	.	2.879	90.545	110.867	6.218	97.507
1980	293.668	343.620	.	1.957	92.161	114.428	4.542	108.278
1981	300.708	358.781	.	1.516	97.708	120.962	4.460	114.361
1982	299.459	366.751	.	1.476	126.986	122.545	4.283	111.915
1983	280.363	352.591	.	1.662	133.464	117.794	2.951	112.112
1984	298.827	355.046	.	2.064	121.938	119.282	2.283	108.272
1985	304.464	325.128	.	1.714	127.452	118.525	20.664	104.364
1986	319.521	306.769	.	1.289	113.032	113.233	38.937	94.608
1987	333.078	356.833	.	1.390	121.464	126.378	41.484	102.054
1988	315.813	364.770	.	1.745	129.543	132.007	40.219	101.477
1989	304.800	397.028	.	2.947	135.597	139.759	42.256	109.595
1990	313.043	388.870	.	1.668	142.537	137.844	39.238	144.321
1991	326.825	421.192	.	1.825	150.464	148.845	40.872	151.753
1992	338.699	422.160	.	1.751	139.802	147.684	47.592	134.578
1993	359.882	403.566	.	2.427	141.187	138.983	64.533	135.694
1994	377.246	383.915	.	1.223	139.221	141.160	68.663	126.344
1995	410.849	363.750	.	1.199	120.394	134.578	66.099	120.734
1996	422.042	337.492	1.603	1.059	113.692	128.548	51.563	113.578
1997	414.591	332.310	29.091	14.659	110.841	126.756	56.191	105.537
1998	442.186	390.288	43.207	41.127	115.302	129.331	62.327	118.607
1999	462.590	394.376	53.485	50.703	113.362	140.494	68.116	120.152
2000	480.408	396.404	87.247	55.395	116.402	152.092	66.149	122.466
2001	478.014	398.042	93.731	58.718	126.726	160.249	68.802	126.457
2002	472.244	410.939	114.968	56.395	119.801	161.495	69.061	128.885
2003	490.244	394.937	126.585	35.769	129.173	156.003	65.458	126.059
2004	467.069	338.773	157.928	22.631	123.698	147.028	67.129	121.121
2005	458.901	336.768	214.609	94.278	120.172	147.954	82.783	112.954
2006	506.522	320.380	232.850	117.708	117.783	136.305	82.378	99.885
2007	515.668	345.697	246.005	148.291	122.940	141.695	80.974	103.837
2008	532.312	356.964	274.088	189.108	123.522	147.105	84.637	110.313
2009	546.174	389.542	243.772	200.148	121.761	152.384	84.693	112.547
2010	538.670	381.034	241.332	216.240	119.568	150.544	107.563	99.754
2011	545.492	378.877	247.801	218.243	150.165	149.464	96.499	104.787
2012	565.759	385.194	201.853	229.838	145.010	151.062	100.415	107.093
2013	531.095	366.956	224.603	223.591	145.742	140.420	106.855	101.944

. nicht verfügbar oder keine Berichtsgemeinde

Jennersdorf	Pamhagen	Frauenkirchen	Neusiedl am See	Sankt Andrä am Zicksee	Eisenstadt	Parndorf	Weiden am See	Mönchhof	Purbach am Neusiedler See
7.464	.	11.143	41.836	69.613	27.732	.	11.831	20.740	3.948
9.198	.	9.704	48.483	38.094	31.170	.	20.808	23.305	3.733
18.189	.	6.584	65.992	65.333	44.386	.	27.452	26.543	6.482
13.252	.	4.959	70.577	88.671	35.051	.	27.954	24.158	7.988
7.612	.	5.570	69.582	95.443	36.163	.	30.264	25.255	16.927
16.304	.	10.805	89.075	72.607	35.623	.	30.253	36.709	38.202
9.249	.	6.433	102.226	85.211	34.406	.	30.332	38.126	60.635
10.006	.	7.551	106.889	102.859	35.158	.	50.713	38.656	85.155
16.331	.	9.505	113.969	96.413	36.291	.	60.862	38.698	117.696
19.154	1.431	8.726	107.694	95.266	32.841	.	52.863	39.638	128.785
25.879	1.102	8.836	108.152	98.222	34.670	.	55.725	44.432	137.539
11.530	32.959	5.199	108.578	107.223	34.438	.	51.586	46.456	130.147
10.874	40.069	4.703	109.387	98.770	42.368	.	66.443	45.333	125.434
7.857	46.751	4.780	104.921	95.904	41.653	.	55.728	44.064	121.081
7.386	45.561	3.474	97.484	91.641	41.776	.	53.469	44.072	98.812
8.492	44.608	3.093	96.813	95.117	41.142	.	52.440	45.649	112.244
10.966	35.031	1.951	93.920	83.182	37.886	.	49.254	42.814	104.455
11.309	49.313	1.126	101.318	91.023	44.606	.	52.143	43.655	95.042
14.659	53.636	1.552	103.448	98.344	50.188	.	52.664	45.167	97.796
23.530	68.918	7.483	111.948	99.876	52.046	.	51.944	46.178	20.123
34.051	70.721	8.709	117.113	94.878	58.306	.	50.970	45.590	22.407
44.554	59.707	8.255	126.163	97.119	61.145	.	56.415	47.309	25.803
59.148	59.961	9.305	122.977	98.328	61.622	.	62.423	46.568	26.326
65.999	38.929	5.868	119.242	84.267	40.006	.	61.435	45.555	31.779
73.600	51.699	5.738	110.992	89.395	36.652	.	58.012	38.381	26.300
74.206	44.752	5.315	99.750	92.961	30.066	.	52.526	42.439	28.694
74.364	58.269	3.501	100.003	91.037	32.668	.	54.758	45.195	26.207
86.442	50.964	3.721	88.204	86.495	35.412	.	56.598	46.935	24.546
101.198	63.549	2.932	87.918	90.454	42.572	.	59.105	43.963	27.509
128.020	82.656	3.205	86.789	93.141	45.041	.	58.035	39.822	22.960
141.585	86.078	2.985	89.713	94.887	45.927	.	61.322	39.520	26.759
140.382	91.837	2.154	96.363	86.955	50.861	.	59.634	39.018	25.065
138.789	87.564	1.599	98.044	84.714	47.342	.	61.114	37.188	27.565
141.173	89.947	1.561	91.516	78.049	45.899	.	57.339	35.585	25.638
147.853	82.668	1.978	88.305	79.629	42.108	.	50.463	34.350	22.816
159.207	78.544	2.400	102.588	73.852	49.414	.	47.594	36.486	24.874
155.446	80.877	3.099	97.305	70.250	52.568	.	42.651	36.707	24.471
137.218	85.859	2.528	89.895	73.185	59.996	.	37.022	36.362	26.190
141.074	86.505	2.572	93.918	73.913	56.028	.	40.311	32.691	24.827
156.168	87.574	9.671	88.103	74.304	61.755	18.693	40.419	31.128	27.365
143.490	84.252	66.179	84.711	64.499	59.913	35.207	41.953	26.317	27.193
114.666	78.512	72.616	90.108	68.045	59.445	40.908	43.301	27.437	27.000
111.048	82.314	76.590	82.972	62.959	51.845	50.866	45.397	33.104	28.048
91.846	80.147	79.276	74.138	64.411	50.536	46.839	43.995	35.242	27.556

## Ankünfte und Übernachtungen in den Berichtsgemeinden

Jahr

Bezirk Region Gemeinde	Ankünfte			Übernachtungen		
	2012	2013	%	2012	2013	%
<b>Burgenland</b>	<b>938.221</b>	<b>918.098</b>	<b>-2,1</b>	<b>2.938.655</b>	<b>2.853.243</b>	<b>-2,9</b>
Eisenstadt-Stadt	26.369	25.148	-4,6	51.845	50.536	-2,5
Rust-Stadt	44.644	47.025	5,3	145.010	145.742	0,5
Eisenstadt-Umgebung	71.832	69.346	-3,5	210.017	200.047	-4,7
Güssing	122.849	115.566	-5,9	302.342	281.200	-7,0
Jennersdorf	66.239	57.757	-12,8	156.185	134.559	-13,8
Mattersburg	26.814	26.177	-2,4	136.751	139.874	2,3
Neusiedl am See	345.528	336.924	-2,5	1.062.658	1.046.536	-1,5
Oberpullendorf	98.601	108.268	9,8	241.657	263.691	9,1
Oberwart	135.345	131.887	-2,6	632.190	591.058	-6,5
<b>Neusiedler See</b>	<b>480.673</b>	<b>471.236</b>	<b>-2,0</b>	<b>1.456.027</b>	<b>1.430.001</b>	<b>-1,8</b>
Andau	2.014	1.659	-17,6	6.403	5.217	-18,5
Apetlon	4.549	4.488	-1,3	16.949	17.782	4,9
Breitenbrunn am Neusiedler See	4.960	5.003	0,9	17.312	15.876	-8,3
Bruckneudorf	3.091	2.250	-27,2	6.221	3.455	-44,5
Donnerskirchen	2.734	4.369	59,8	10.184	13.303	30,6
Eisenstadt	26.369	25.148	-4,6	51.845	50.536	-2,5
Frauenkirchen	38.152	41.441	8,6	76.590	79.276	3,5
Gols	7.511	6.792	-9,6	17.246	16.875	-2,2
Halbturn	0	176		0	275	
Illmitz	44.189	40.250	-8,9	151.062	140.420	-7,0
Jois	12.220	11.617	-4,9	28.662	28.205	-1,6
Kittsee	659	1.798	172,8	2.657	30.924	
Mönchhof	4.405	4.093	-7,1	33.104	35.242	6,5
Mörbisch am See	32.463	30.792	-5,1	107.093	101.944	-4,8
Neusiedl am See	35.369	31.987	-9,6	82.972	74.138	-10,6
Nickelsdorf	1.190	1.849	55,4	1.874	2.755	47,0
Oggau am Neusiedler See	7.967	7.109	-10,8	23.750	20.844	-12,2
Pamhagen	20.464	18.209	-11,0	82.314	80.147	-2,6
Parndorf	23.174	27.481	18,6	50.866	46.839	-7,9
Podersdorf am See	121.267	118.199	-2,5	385.194	366.956	-4,7
Purbach am Neusiedler See	11.004	11.106	0,9	28.048	27.556	-1,8
Rust	44.644	47.025	5,3	145.010	145.742	0,5
Sankt Andrä am Zicksee	9.284	7.641	-17,7	62.959	64.411	2,3
Sankt Margarethen im Burgenland	3.180	2.382	-25,1	6.930	5.213	-24,8
Trausdorf an der Wulka	1.824	1.378	-24,5	3.197	2.451	-23,3
Wallern im Burgenland	2.539	2.097	-17,4	6.998	5.371	-23,2
Weiden am See	13.272	13.243	-0,2	45.397	43.995	-3,1
Winden am See	582	496	-14,8	2.002	1.687	-15,7
Zurndorf	1.597	1.158	-27,5	3.188	2.566	-19,5

## Ankünfte und Übernachtungen in den Berichtsgemeinden

Jahr

Region Gemeinde	Ankünfte			Übernachtungen		
	2012	2013	%	2012	2013	%
<b>Rosalia</b>	<b>34.514</b>	<b>33.384</b>	<b>-3,3</b>	<b>150.254</b>	<b>152.734</b>	<b>1,7</b>
Bad Sauerbrunn	11.661	11.970	2,6	100.415	106.855	6,4
Forchtenstein	525	620	18,1	1.000	1.617	61,7
Marz	4.229	3.306	-21,8	8.919	6.862	-23,1
Mattersburg	5.787	6.034	4,3	16.675	15.678	-6,0
Neudörfel	3.069	3.115	1,5	6.470	6.667	3,0
Neufeld an der Leitha	7.700	6.998	-9,1	13.503	12.503	-7,4
Pötsching	568	474	-16,5	1.371	954	-30,4
Schattendorf	975	658	-32,5	1.901	1.241	-34,7
Steinbrunn	0	209		0	357	
<b>Mittelburgenland</b>	<b>98.601</b>	<b>108.268</b>	<b>9,8</b>	<b>241.657</b>	<b>263.691</b>	<b>9,1</b>
Deutschkreutz	4.611	4.263	-7,5	8.942	8.861	-0,9
Draßmarkt	0	8		0	60	
Frankenau-Unterpullendorf	2.155	2.046	-5,1	5.096	4.619	-9,4
Horitschon	1.499	1.370	-8,6	2.176	2.051	-5,7
Kobersdorf	110	108	-1,8	389	418	7,5
Lockenhaus	4.035	4.612	14,3	7.853	8.652	10,2
Lutzmannsburg	79.294	89.013	12,3	201.853	224.603	11,3
Markt Sankt Martin	843	850	0,8	2.561	1.932	-24,6
Neckenmarkt	1.810	1.930	6,6	3.237	3.102	-4,2
Oberpullendorf	4.244	4.068	-4,1	9.550	9.393	-1,6
<b>Oberwart</b>	<b>135.345</b>	<b>131.887</b>	<b>-2,6</b>	<b>632.190</b>	<b>591.058</b>	<b>-6,5</b>
Bad Tatzmannsdorf	104.893	102.836	-2,0	565.759	531.095	-6,1
Bernstein	334	396	18,6	919	1.016	10,6
Deutsch Schützen-Eisenberg	4.247	4.494	5,8	7.861	8.345	6,2
Großpetersdorf	4.760	5.875	23,4	8.358	8.970	7,3
Hannersdorf	163	144	-11,7	376	436	16,0
Kohfidisch	1.192	1.059	-11,2	2.335	2.062	-11,7
Loipersdorf-Kitzladen	2.205	2.031	-7,9	2.300	2.115	-8,0
Neustift an der Lafnitz	1.479	1.801	21,8	3.135	3.651	16,5
Oberschützen	514	616	19,8	1.731	1.547	-10,6
Oberwart	2.986	2.605	-12,8	8.584	6.077	-29,2
Pinkafeld	6.981	5.583	-20,0	13.123	9.775	-25,5
Rechnitz	2.668	1.392	-47,8	5.906	4.093	-30,7
Stadtschlaining	1.878	1.989	5,9	6.061	5.990	-1,2
Unterkohlstätten	595	681	14,5	1.220	1.459	19,6
Wiesfleck	450	385	-14,4	4.522	4.427	-2,1

## Ankünfte und Übernachtungen in den Berichtsgemeinden

Jahr

Region Gemeinde	Ankünfte			Übernachtungen		
	2012	2013	%	2012	2013	%
<b>Güssing</b>	<b>122.849</b>	<b>115.566</b>	<b>-5,9</b>	<b>302.342</b>	<b>281.200</b>	<b>-7,0</b>
Burgauberg-Neudauberg	3.660	4.055	10,8	8.823	9.179	4,0
Eberau	940	868	-7,7	2.978	3.037	2,0
Güssing	10.491	7.329	-30,1	17.376	7.995	-54,0
Heiligenbrunn	6.445	5.968	-7,4	13.362	11.782	-11,8
Kukmirn	5.741	4.884	-14,9	12.656	9.708	-23,3
Ollersdorf im Burgenland	2.177	2.196	0,9	5.094	5.382	5,7
Rauchwart	2.120	1.970	-7,1	9.295	8.489	-8,7
Stegersbach	90.481	87.596	-3,2	229.838	223.591	-2,7
Strem	268	311	16,0	765	519	-32,2
Tobaj	526	389	-26,0	2.155	1.518	-29,6
<b>Jennersdorf</b>	<b>66.239</b>	<b>57.757</b>	<b>-12,8</b>	<b>156.185</b>	<b>134.559</b>	<b>-13,8</b>
Eltendorf	0	126		0	189	
Heiligenkreuz im Lafnitztal	5.013	4.615	-7,9	16.647	14.638	-12,1
Jennersdorf	48.838	40.608	-16,9	111.048	91.846	-17,3
Königsdorf	589	369	-37,4	992	564	-43,1
Minihof-Liebau	2.254	2.217	-1,6	6.610	6.346	-4,0
Neuhaus am Klausenbach	1.447	1.387	-4,1	4.501	4.354	-3,3
Rudersdorf	532	687	29,1	903	1.259	39,4
Sankt Martin an der Raab	7.566	7.748	2,4	15.484	15.363	-0,8

## Übernachtungen in den wichtigsten Tourismusgemeinden

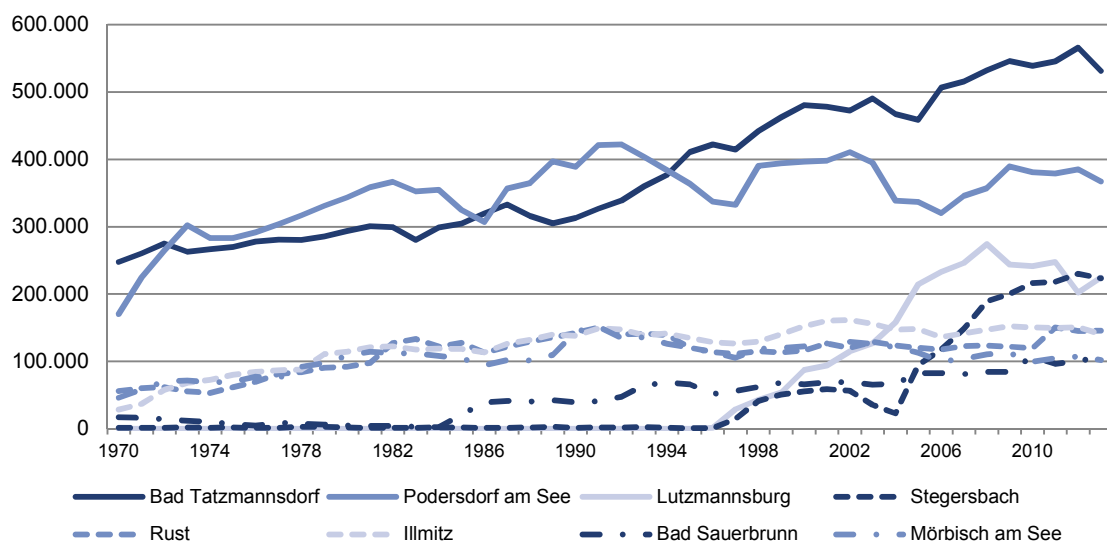

## Die 20 Gemeinden mit den meisten Übernachtungen

Jahr

Gemeinde	Ankünfte			Übernachtungen		
	2012	2013	%	2012	2013	%
Bad Tatzmannsdorf	104.893	102.836	-2,0	565.759	531.095	-6,1
Podersdorf am See	121.267	118.199	-2,5	385.194	366.956	-4,7
Lutzmannsburg	79.294	89.013	12,3	201.853	224.603	11,3
Stegersbach	90.481	87.596	-3,2	229.838	223.591	-2,7
Rust	44.644	47.025	5,3	145.010	145.742	0,5
Illmitz	44.189	40.250	-8,9	151.062	140.420	-7,0
Bad Sauerbrunn	11.661	11.970	2,6	100.415	106.855	6,4
Mörbisch am See	32.463	30.792	-5,1	107.093	101.944	-4,8
Jennersdorf	48.838	40.608	-16,9	111.048	91.846	-17,3
Pamhagen	20.464	18.209	-11,0	82.314	80.147	-2,6
Frauenkirchen	38.152	41.441	8,6	76.590	79.276	3,5
Neusiedl am See	35.369	31.987	-9,6	82.972	74.138	-10,6
Sankt Andrä am Zicksee	9.284	7.641	-17,7	62.959	64.411	2,3
Eisenstadt	26.369	25.148	-4,6	51.845	50.536	-2,5
Parndorf	23.174	27.481	18,6	50.866	46.839	-7,9
Weiden am See	13.272	13.243	-0,2	45.397	43.995	-3,1
Mönchhof	4.405	4.093	-7,1	33.104	35.242	6,5
Kittsee	659	1.798	172,8	2.657	30.924	
Jois	12.220	11.617	-4,9	28.662	28.205	-1,6
Purbach am Neusiedler See	11.004	11.106	0,9	28.048	27.556	-1,8

## Die 10 Gemeinden mit den meisten Übernachtungen im Jahr

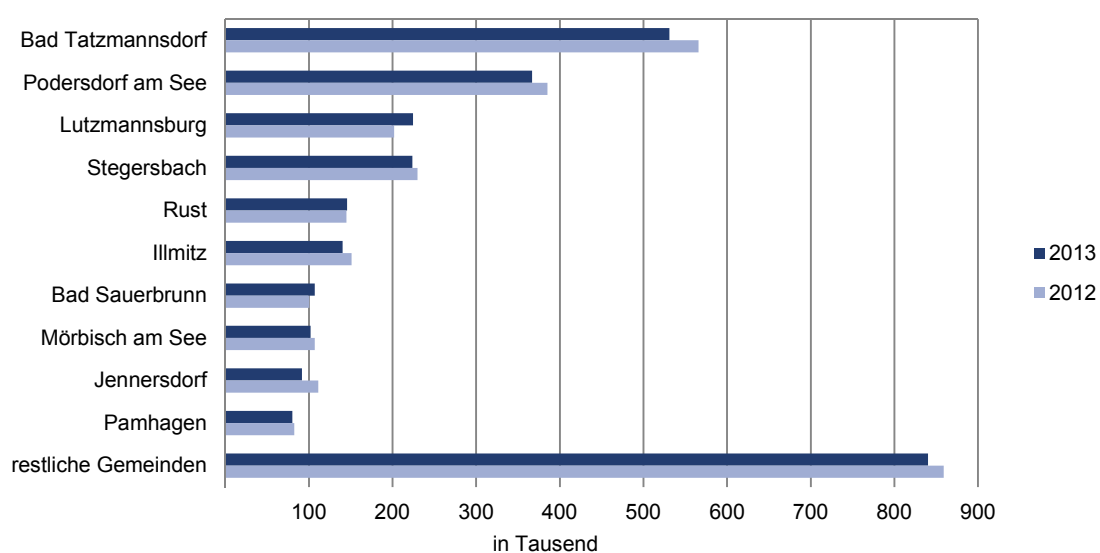



## Ankünfte und Übernachtungen 2013 in den Berichtsgemeinden nach In- und Ausländern

Jahr

Bezirk Region Gemeinde	Ankünfte			Übernachtungen		
	Inländer	Ausländer	insgesamt	Inländer	Ausländer	insgesamt
<b>Burgenland</b>	<b>743.678</b>	<b>174.420</b>	<b>918.098</b>	<b>2.229.784</b>	<b>623.459</b>	<b>2.853.243</b>
Eisenstadt-Stadt	16.382	8.766	25.148	29.233	21.303	50.536
Rust-Stadt	35.445	11.580	47.025	109.412	36.330	145.742
Eisenstadt-Umgebung	46.650	22.696	69.346	111.558	88.489	200.047
Güssing	105.080	10.486	115.566	248.528	32.672	281.200
Jennersdorf	52.197	5.560	57.757	117.314	17.245	134.559
Mattersburg	23.262	2.915	26.177	132.704	7.170	139.874
Neusiedl am See	247.475	89.449	336.924	703.355	343.181	1.046.536
Oberpullendorf	100.144	8.124	108.268	237.702	25.989	263.691
Oberwart	117.043	14.844	131.887	539.978	51.080	591.058
<b>Neusiedler See</b>	<b>340.006</b>	<b>131.230</b>	<b>471.236</b>	<b>943.153</b>	<b>486.848</b>	<b>1.430.001</b>
Andau	1.197	462	1.659	3.773	1.444	5.217
Apetlon	3.124	1.364	4.488	9.500	8.282	17.782
Breitenbrunn am Neusiedler See	3.375	1.628	5.003	9.873	6.003	15.876
Bruckneudorf	751	1.499	2.250	1.373	2.082	3.455
Donnerskirchen	2.818	1.551	4.369	6.388	6.915	13.303
Eisenstadt	16.382	8.766	25.148	29.233	21.303	50.536
Frauenkirchen	36.681	4.760	41.441	67.824	11.452	79.276
Gols	4.697	2.095	6.792	9.816	7.059	16.875
Halbturn	130	46	176	182	93	275
Illmitz	30.481	9.769	40.250	84.103	56.317	140.420
Jois	8.755	2.862	11.617	19.334	8.871	28.205
Kittsee	1.579	219	1.798	29.763	1.161	30.924
Mönchhof	3.602	491	4.093	32.267	2.975	35.242
Mörbisch am See	19.907	10.885	30.792	51.334	50.610	101.944
Neusiedl am See	21.637	10.350	31.987	44.899	29.239	74.138
Nickelsdorf	469	1.380	1.849	1.015	1.740	2.755
Oggau am Neusiedler See	4.017	3.092	7.109	10.465	10.379	20.844
Pamhagen	9.220	8.989	18.209	22.651	57.496	80.147
Parndorf	11.455	16.026	27.481	18.076	28.763	46.839
Podersdorf am See	94.373	23.826	118.199	266.345	100.611	366.956
Purbach am Neusiedler See	7.560	3.546	11.106	17.773	9.783	27.556
Rust	35.445	11.580	47.025	109.412	36.330	145.742
Sankt Andrä am Zicksee	5.593	2.048	7.641	53.727	10.684	64.411
Sankt Margarethen im Burgenland	1.990	392	2.382	3.685	1.528	5.213
Trausdorf an der Wulka	1.037	341	1.378	1.635	816	2.451
Wallern im Burgenland	1.921	176	2.097	4.451	920	5.371
Weiden am See	10.650	2.593	13.243	31.526	12.469	43.995
Winden am See	331	165	496	896	791	1.687
Zurndorf	829	329	1.158	1.834	732	2.566

## Ankünfte und Übernachtungen 2013 in den Berichtsgemeinden nach In- und Ausländern

Jahr

Region Gemeinde	Ankünfte			Übernachtungen		
	Inländer	Ausländer	insgesamt	Inländer	Ausländer	insgesamt
<b>Rosalia</b>	<b>29.208</b>	<b>4.176</b>	<b>33.384</b>	<b>143.109</b>	<b>9.625</b>	<b>152.734</b>
Bad Sauerbrunn	11.696	274	11.970	106.111	744	106.855
Forchtenstein	326	294	620	577	1.040	1.617
Marz	2.647	659	3.306	5.454	1.408	6.862
Mattersburg	5.071	963	6.034	13.560	2.118	15.678
Neudörfel	2.545	570	3.115	5.112	1.555	6.667
Neufeld an der Leitha	5.797	1.201	6.998	10.133	2.370	12.503
Pötsching	367	107	474	740	214	954
Schattendorf	610	48	658	1.150	91	1.241
Steinbrunn	149	60	209	272	85	357
<b>Mittelburgenland</b>	<b>100.144</b>	<b>8.124</b>	<b>108.268</b>	<b>237.702</b>	<b>25.989</b>	<b>263.691</b>
Deutschkreutz	3.525	738	4.263	6.553	2.308	8.861
Draßmarkt	3	5	8	3	57	60
Frankenau-Unterpullendorf	1.975	71	2.046	4.370	249	4.619
Horitschon	1.333	37	1.370	1.963	88	2.051
Kobersdorf	88	20	108	324	94	418
Lockenhaus	4.268	344	4.612	7.189	1.463	8.652
Lutzmannsburg	83.282	5.731	89.013	206.166	18.437	224.603
Markt Sankt Martin	705	145	850	1.566	366	1.932
Neckenmarkt	1.638	292	1.930	2.523	579	3.102
Oberpullendorf	3.327	741	4.068	7.045	2.348	9.393
<b>Oberwart</b>	<b>117.043</b>	<b>14.844</b>	<b>131.887</b>	<b>539.978</b>	<b>51.080</b>	<b>591.058</b>
Bad Tatzmannsdorf	95.344	7.492	102.836	496.252	34.843	531.095
Bernstein	264	132	396	559	457	1.016
Deutsch Schützen-Eisenberg	3.858	636	4.494	6.454	1.891	8.345
Großpetersdorf	4.675	1.200	5.875	6.730	2.240	8.970
Hannersdorf	136	8	144	414	22	436
Kohfidisch	938	121	1.059	1.743	319	2.062
Loipersdorf-Kitzladen	288	1.743	2.031	322	1.793	2.115
Neustift an der Lafnitz	1.293	508	1.801	2.636	1.015	3.651
Oberschützen	457	159	616	1.116	431	1.547
Oberwart	2.165	440	2.605	5.047	1.030	6.077
Pinkafeld	4.231	1.352	5.583	6.796	2.979	9.775
Rechnitz	720	672	1.392	2.253	1.840	4.093
Stadtschlaining	1.673	316	1.989	3.985	2.005	5.990
Unterkohlstätten	617	64	681	1.253	206	1.459
Wiesfleck	384	1	385	4.418	9	4.427

## Ankünfte und Übernachtungen 2013 in den Berichtsgemeinden nach In- und Ausländern

Jahr

Region Gemeinde	Ankünfte			Übernachtungen		
	Inländer	Ausländer	insgesamt	Inländer	Ausländer	insgesamt
<b>Güssing</b>	<b>105.080</b>	<b>10.486</b>	<b>115.566</b>	<b>248.528</b>	<b>32.672</b>	<b>281.200</b>
Burgauberg-Neudauberg	3.410	645	4.055	7.158	2.021	9.179
Eberau	680	188	868	1.870	1.167	3.037
Güssing	5.597	1.732	7.329	6.079	1.916	7.995
Heiligenbrunn	5.173	795	5.968	9.559	2.223	11.782
Kukmirn	4.445	439	4.884	8.525	1.183	9.708
Ollersdorf im Burgenland	1.989	207	2.196	4.851	531	5.382
Rauchwart	1.867	103	1.970	7.810	679	8.489
Stegersbach	81.309	6.287	87.596	200.954	22.637	223.591
Strem	255	56	311	400	119	519
Tobaj	355	34	389	1.322	196	1.518
<b>Jennersdorf</b>	<b>52.197</b>	<b>5.560</b>	<b>57.757</b>	<b>117.314</b>	<b>17.245</b>	<b>134.559</b>
Eltendorf	113	13	126	169	20	189
Heiligenkreuz im Lafnitztal	3.522	1.093	4.615	11.000	3.638	14.638
Jennersdorf	37.891	2.717	40.608	83.496	8.350	91.846
Königsdorf	216	153	369	366	198	564
Minihof-Liebau	2.013	204	2.217	5.455	891	6.346
Neuhaus am Klausenbach	1.150	237	1.387	2.815	1.539	4.354
Rudersdorf	420	267	687	783	476	1.259
Sankt Martin an der Raab	6.872	876	7.748	13.230	2.133	15.363

# Übernachtungen nach Herkunft

Jahr 2013

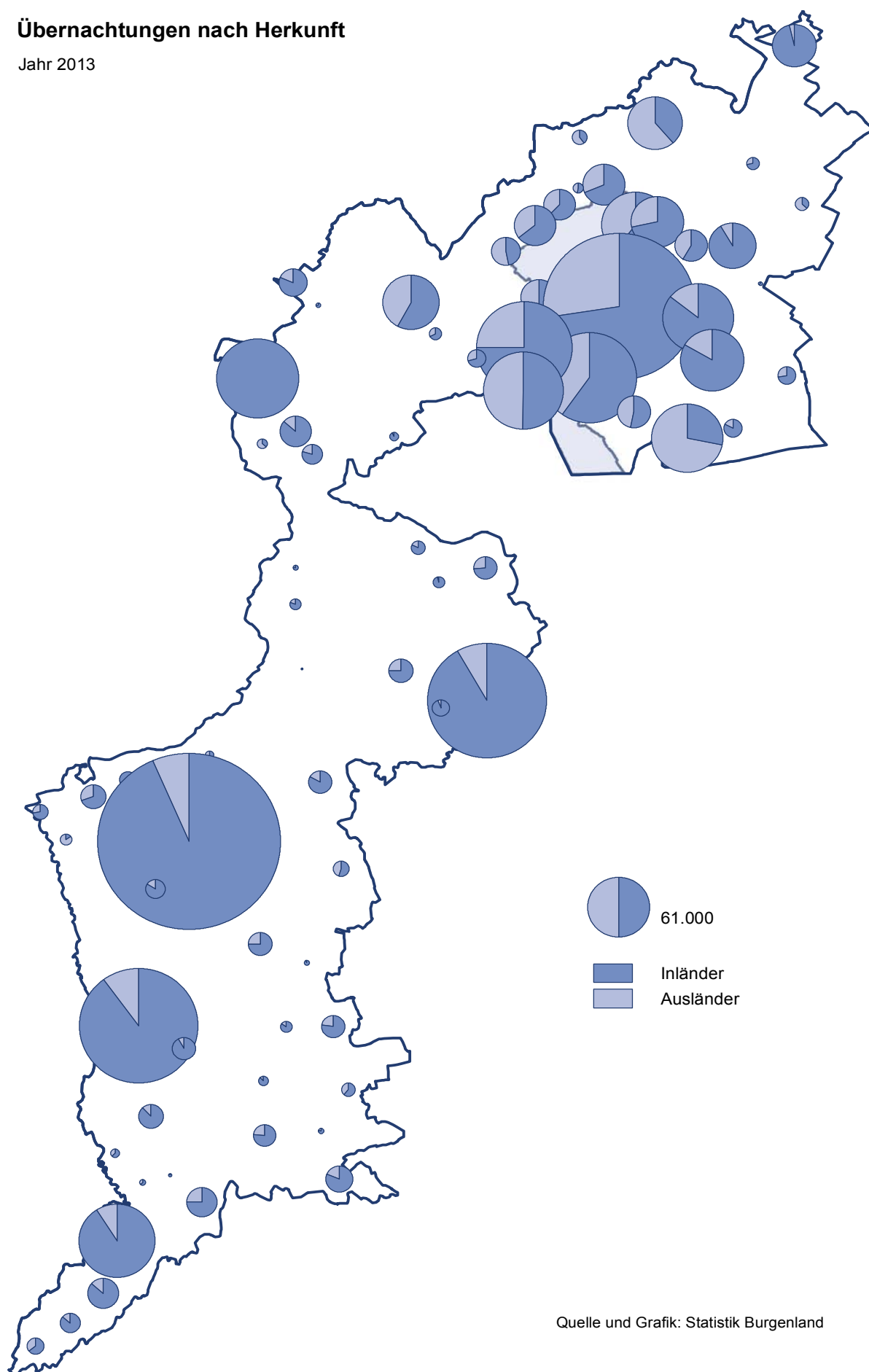

Quelle und Grafik: Statistik Burgenland

## Ankünfte und Übernachtungen in den Berichtsgemeinden

Sommer

Bezirk Region Gemeinde	Ankünfte			Übernachtungen		
	2012	2013	%	2012	2013	%
<b>Burgenland</b>	<b>622.282</b>	<b>611.725</b>	<b>-1,7</b>	<b>2.003.063</b>	<b>1.939.791</b>	<b>-3,2</b>
Eisenstadt-Stadt	17.793	17.207	-3,3	35.141	33.932	-3,4
Rust-Stadt	37.333	39.356	5,4	113.089	113.627	0,5
Eisenstadt-Umgebung	64.358	62.825	-2,4	194.772	186.662	-4,2
Güssing	63.763	58.583	-8,1	166.211	151.258	-9,0
Jennersdorf	36.436	33.603	-7,8	90.331	83.744	-7,3
Mattersburg	15.557	14.644	-5,9	74.880	75.450	0,8
Neusiedl am See	266.010	258.894	-2,7	860.836	833.584	-3,2
Oberpullendorf	50.416	58.187	15,4	128.704	146.533	13,9
Oberwart	70.616	68.426	-3,1	339.099	315.001	-7,1
<b>Neusiedler See</b>	<b>380.306</b>	<b>373.463</b>	<b>-1,8</b>	<b>1.194.404</b>	<b>1.159.099</b>	<b>-3,0</b>
Andau	1.927	1.605	-16,7	6.238	5.109	-18,1
Apetlon	3.841	3.831	-0,3	14.982	16.076	7,3
Breitenbrunn am Neusiedler See	4.260	4.451	4,5	15.868	14.739	-7,1
Bruckneudorf	1.976	1.356	-31,4	3.929	2.017	-48,7
Donnerskirchen	2.543	3.843	51,1	9.473	11.970	26,4
Eisenstadt	17.793	17.207	-3,3	35.141	33.932	-3,4
Frauenkirchen	20.976	21.525	2,6	44.722	43.705	-2,3
Gols	5.423	4.760	-12,2	13.747	13.482	-1,9
Illmitz	36.620	33.298	-9,1	132.581	123.484	-6,9
Jois	10.463	9.818	-6,2	25.066	24.495	-2,3
Kittsee	437	876	100,5	1.850	16.484	
Mönchhof	2.529	2.292	-9,4	20.030	18.825	-6,0
Mörbisch am See	30.916	29.761	-3,7	102.941	99.003	-3,8
Neusiedl am See	23.366	21.806	-6,7	57.458	51.624	-10,2
Nickelsdorf	793	1.407	77,4	1.246	2.077	66,7
Oggau am Neusiedler See	7.285	6.585	-9,6	22.255	19.715	-11,4
Pamhagen	13.896	12.393	-10,8	57.987	57.201	-1,4
Parndorf	12.857	15.210	18,3	32.865	25.738	-21,7
Podersdorf am See	109.113	108.147	-0,9	354.793	343.028	-3,3
Purbach am Neusiedler See	9.823	10.029	2,1	25.994	25.520	-1,8
Rust	37.333	39.356	5,4	113.089	113.627	0,5
Sankt Andrä am Zicksee	6.928	6.160	-11,1	42.351	42.814	1,1
Sankt Margarethen im Burgenland	2.903	2.338	-19,5	6.217	5.167	-16,9
Trausdorf an der Wulka	1.440	999	-30,6	2.590	1.842	-28,9
Wallern im Burgenland	2.105	1.736	-17,5	6.296	4.613	-26,7
Weiden am See	11.180	11.286	0,9	40.720	39.112	-3,9
Winden am See	563	458	-18,7	1.967	1.586	-19,4
Zurndorf	1.017	930	-8,6	2.008	2.114	5,3

## Ankünfte und Übernachtungen in den Berichtsgemeinden

Sommer

Region Gemeinde	Ankünfte			Übernachtungen		
	2012	2013	%	2012	2013	%
<b>Rosalia</b>	<b>20.745</b>	<b>19.463</b>	<b>-6,2</b>	<b>84.314</b>	<b>84.156</b>	<b>-0,2</b>
Bad Sauerbrunn	6.222	6.151	-1,1	53.154	55.878	5,1
Forchtenstein	384	493	28,4	750	1.183	57,7
Marz	2.347	1.890	-19,5	4.981	3.699	-25,7
Mattersburg	3.587	3.652	1,8	9.748	9.462	-2,9
Neudörf	1.789	1.737	-2,9	3.743	3.858	3,1
Neufeld an der Leitha	5.188	4.819	-7,1	9.434	8.706	-7,7
Pöttsching	376	285	-24,2	930	549	-41,0
Schattendorf	852	436	-48,8	1.574	821	-47,8
<b>Mittelburgenland</b>	<b>50.416</b>	<b>58.187</b>	<b>15,4</b>	<b>128.704</b>	<b>146.533</b>	<b>13,9</b>
Deutschkreutz	3.693	3.520	-4,7	7.404	7.428	0,3
Frankenau-Unterpullendorf	1.265	1.248	-1,3	3.197	2.838	-11,2
Horitschon	1.189	1.160	-2,4	1.690	1.721	1,8
Kobersdorf	105	107	1,9	380	415	9,2
Lockenhaus	3.184	3.797	19,3	6.478	7.525	16,2
Lutzmannsburg	36.332	43.924	20,9	99.331	117.557	18,3
Markt Sankt Martin	786	664	-15,5	2.413	1.458	-39,6
Neckenmarkt	1.277	1.326	3,8	2.302	2.142	-7,0
Oberpullendorf	2.585	2.441	-5,6	5.509	5.449	-1,1
<b>Oberwart</b>	<b>70.616</b>	<b>68.426</b>	<b>-3,1</b>	<b>339.099</b>	<b>315.001</b>	<b>-7,1</b>
Bad Tatzmannsdorf	50.110	48.817	-2,6	293.050	273.822	-6,6
Bernstein	299	396	32,4	851	1.016	19,4
Deutsch Schützen-Eisenberg	3.107	3.352	7,9	6.027	6.403	6,2
Großpetersdorf	3.475	4.222	21,5	5.822	6.039	3,7
Hannersdorf	159	144	-9,4	360	436	21,1
Kohfidisch	926	808	-12,7	1.948	1.631	-16,3
Loipersdorf-Kitzladen	1.477	1.486	0,6	1.539	1.551	0,8
Neustift an der Lafnitz	888	1.092	23,0	1.993	2.225	11,6
Oberschützen	370	420	13,5	1.397	1.130	-19,1
Oberwart	1.729	1.637	-5,3	5.403	3.752	-30,6
Pinkafeld	4.486	3.269	-27,1	9.457	6.216	-34,3
Rechnitz	1.740	913	-47,5	4.105	2.963	-27,8
Stadtschlaining	1.114	1.163	4,4	3.113	3.617	16,2
Unterkohlstätten	438	418	-4,6	886	863	-2,6
Wiesfleck	298	289	-3,0	3.148	3.337	6,0

## Ankünfte und Übernachtungen in den Berichtsgemeinden

Sommer

Region Gemeinde	Ankünfte			Übernachtungen		
	2012	2013	%	2012	2013	%
<b>Güssing</b>	<b>63.763</b>	<b>58.583</b>	<b>-8,1</b>	<b>166.211</b>	<b>151.258</b>	<b>-9,0</b>
Burgauberg-Neudauberg	2.323	2.579	11,0	5.798	6.207	7,1
Eberau	767	696	-9,3	2.534	2.653	4,7
Güssing	6.347	4.208	-33,7	10.939	4.753	-56,5
Heiligenbrunn	4.947	4.826	-2,4	10.918	9.746	-10,7
Kukmirn	3.034	2.921	-3,7	7.295	6.037	-17,2
Ollersdorf im Burgenland	1.086	1.150	5,9	2.775	2.791	0,6
Rauchwart	1.909	1.768	-7,4	8.403	7.591	-9,7
Stegersbach	42.822	39.963	-6,7	115.741	110.141	-4,8
Strem	193	231	19,7	648	381	-41,2
Tobaj	335	241	-28,1	1.160	958	-17,4
<b>Jennersdorf</b>	<b>35.607</b>	<b>36.436</b>	<b>2,3</b>	<b>89.364</b>	<b>90.331</b>	<b>1,1</b>
Heiligenkreuz im Lafnitztal	2.719	3.335	22,7	7.866	10.458	33,0
Jennersdorf	24.788	24.752	-0,1	62.598	60.041	-4,1
Königsdorf	316	408	29,1	507	661	30,4
Minihof-Liebau	1.620	1.636	1,0	4.700	4.877	3,8
Neuhaus am Klausenbach	987	1.037	5,1	3.513	3.519	0,2
Rudersdorf	319	360	12,9	533	582	9,2
Sankt Martin an der Raab	4.858	4.908	1,0	9.647	10.193	5,7

## Die 20 Gemeinden mit den meisten Übernachtungen

Sommer

Gemeinde	Ankünfte			Übernachtungen		
	2012	2013	%	2012	2013	%
Podersdorf am See	109.113	108.147	-0,9	354.793	343.028	-3,3
Bad Tatzmannsdorf	50.110	48.817	-2,6	293.050	273.822	-6,6
Illmitz	36.620	33.298	-9,1	132.581	123.484	-6,9
Lutzmannsburg	36.332	43.924	20,9	99.331	117.557	18,3
Rust	37.333	39.356	5,4	113.089	113.627	0,5
Stegersbach	42.822	39.963	-6,7	115.741	110.141	-4,8
Mörbisch am See	30.916	29.761	-3,7	102.941	99.003	-3,8
Pamhagen	13.896	12.393	-10,8	57.987	57.201	-1,4
Bad Sauerbrunn	6.222	6.151	-1,1	53.154	55.878	5,1
Jennersdorf	24.752	21.422	-13,5	60.041	52.595	-12,4
Neusiedl am See	23.366	21.806	-6,7	57.458	51.624	-10,2
Frauenkirchen	20.976	21.525	2,6	44.722	43.705	-2,3
Sankt Andrä am Zicksee	6.928	6.160	-11,1	42.351	42.814	1,1
Weiden am See	11.180	11.286	0,9	40.720	39.112	-3,9
Eisenstadt	17.793	17.207	-3,3	35.141	33.932	-3,4
Parndorf	12.857	15.210	18,3	32.865	25.738	-21,7
Purbach am Neusiedler See	9.823	10.029	2,1	25.994	25.520	-1,8
Jois	10.463	9.818	-6,2	25.066	24.495	-2,3
Oggau am Neusiedler See	7.285	6.585	-9,6	22.255	19.715	-11,4
Mönchhof	2.529	2.292	-9,4	20.030	18.825	-6,0

## Die 10 Gemeinden mit den meisten Übernachtungen im Sommer

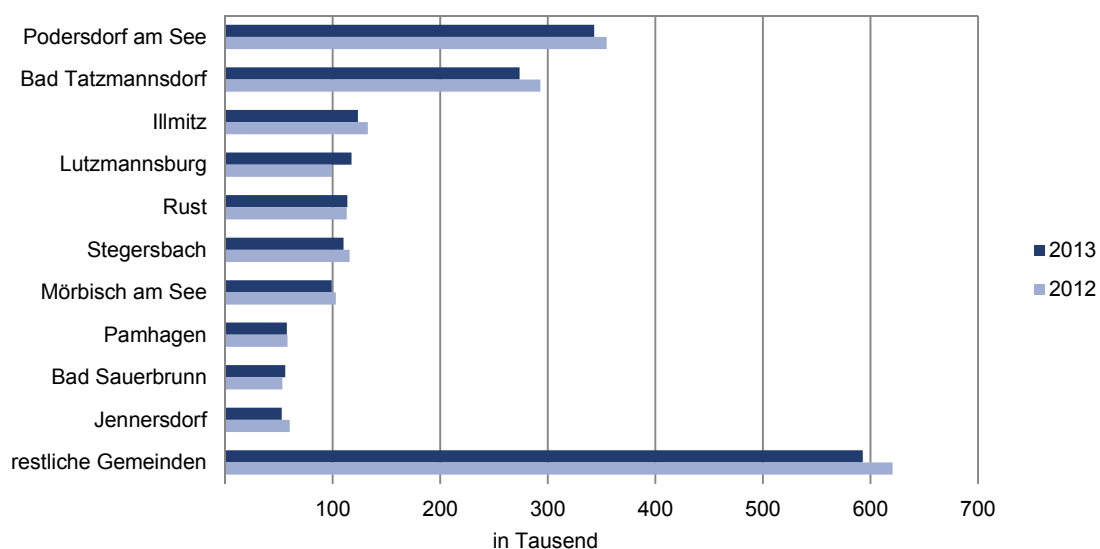



## Ankünfte und Übernachtungen 2013 in den Berichtsgemeinden nach In- und Ausländern

Sommer

Bezirk Region Gemeinde	Ankünfte			Übernachtungen		
	Inländer	Ausländer	insgesamt	Inländer	Ausländer	insgesamt
<b>Burgenland</b>	<b>478.285</b>	<b>133.440</b>	<b>611.725</b>	<b>1.428.336</b>	<b>511.455</b>	<b>1.939.791</b>
Eisenstadt-Stadt	11.256	5.951	17.207	18.695	15.237	33.932
Rust-Stadt	29.073	10.283	39.356	80.355	33.272	113.627
Eisenstadt-Umgebung	41.910	20.915	62.825	102.865	83.797	186.662
Güssing	51.655	6.928	58.583	126.807	24.451	151.258
Jennersdorf	29.569	4.034	33.603	70.884	12.860	83.744
Mattersburg	12.721	1.923	14.644	70.385	5.065	75.450
Neusiedl am See	190.930	67.964	258.894	551.335	282.249	833.584
Oberpullendorf	52.780	5.407	58.187	128.516	18.017	146.533
Oberwart	58.391	10.035	68.426	278.494	36.507	315.001
<b>Neusiedler See</b>	<b>269.176</b>	<b>104.287</b>	<b>373.463</b>	<b>746.252</b>	<b>412.847</b>	<b>1.159.099</b>
Andau	1.164	441	1.605	3.727	1.382	5.109
Apetlon	2.616	1.215	3.831	8.468	7.608	16.076
Breitenbrunn am Neusiedler See	3.017	1.434	4.451	9.170	5.569	14.739
Bruckneudorf	474	882	1.356	803	1.214	2.017
Donnerskirchen	2.406	1.437	3.843	5.498	6.472	11.970
Eisenstadt	11.256	5.951	17.207	18.695	15.237	33.932
Frauenkirchen	18.024	3.501	21.525	35.091	8.614	43.705
Gols	3.215	1.545	4.760	7.480	6.002	13.482
Illmitz	24.744	8.554	33.298	72.169	51.315	123.484
Jois	7.409	2.409	9.818	16.936	7.559	24.495
Kittsee	780	96	876	16.000	484	16.484
Mönchhof	1.913	379	2.292	16.324	2.501	18.825
Mörbisch am See	19.304	10.457	29.761	50.099	48.904	99.003
Neusiedl am See	14.496	7.310	21.806	30.803	20.821	51.624
Nickelsdorf	304	1.103	1.407	661	1.416	2.077
Oggau am Neusiedler See	3.685	2.900	6.585	9.823	9.892	19.715
Pamhagen	7.422	4.971	12.393	19.131	38.070	57.201
Parndorf	7.032	8.178	15.210	11.060	14.678	25.738
Podersdorf am See	85.409	22.738	108.147	245.475	97.553	343.028
Purbach am Neusiedler See	6.767	3.262	10.029	16.385	9.135	25.520
Rust	29.073	10.283	39.356	80.355	33.272	113.627
Sankt Andrä am Zicksee	4.354	1.806	6.160	33.578	9.236	42.814
Sankt Margarethen im Burgenland	1.986	352	2.338	3.679	1.488	5.167
Trausdorf an der Wulka	752	247	999	1.213	629	1.842
Wallern im Burgenland	1.576	160	1.736	3.743	870	4.613
Weiden am See	9.060	2.226	11.286	27.604	11.508	39.112
Winden am See	303	155	458	815	771	1.586
Zurndorf	635	295	930	1.467	647	2.114

## Ankünfte und Übernachtungen 2013 in den Berichtsgemeinden nach In- und Ausländern

Sommer

Region Gemeinde	Ankünfte			Übernachtungen		
	Inländer	Ausländer	insgesamt	Inländer	Ausländer	insgesamt
<b>Rosalia</b>	<b>16.714</b>	<b>2.749</b>	<b>19.463</b>	<b>77.383</b>	<b>6.773</b>	<b>84.156</b>
Bad Sauerbrunn	5.980	171	6.151	55.403	475	55.878
Forchtenstein	289	204	493	455	728	1.183
Marz	1.519	371	1.890	2.772	927	3.699
Mattersburg	2.880	772	3.652	7.633	1.829	9.462
Neudörf	1.429	308	1.737	2.926	932	3.858
Neufeld an der Leitha	3.993	826	4.819	6.998	1.708	8.706
Pöttsching	231	54	285	455	94	549
Schattendorf	393	43	436	741	80	821
<b>Mittelburgenland</b>	<b>52.780</b>	<b>5.407</b>	<b>58.187</b>	<b>128.516</b>	<b>18.017</b>	<b>146.533</b>
Deutschkreutz	2.930	590	3.520	5.523	1.905	7.428
Frankenau-Unterpullendorf	1.200	48	1.248	2.680	158	2.838
Horitschon	1.134	26	1.160	1.664	57	1.721
Kobersdorf	88	19	107	324	91	415
Lockenhaus	3.493	304	3.797	6.124	1.401	7.525
Lutzmannsburg	40.264	3.660	43.924	105.070	12.487	117.557
Markt Sankt Martin	549	115	664	1.215	243	1.458
Neckenmarkt	1.142	184	1.326	1.827	315	2.142
Oberpullendorf	1.980	461	2.441	4.089	1.360	5.449
<b>Oberwart</b>	<b>58.391</b>	<b>10.035</b>	<b>68.426</b>	<b>278.494</b>	<b>36.507</b>	<b>315.001</b>
Bad Tatzmannsdorf	43.740	5.077	48.817	248.204	25.618	273.822
Bernstein	264	132	396	559	457	1.016
Deutsch Schützen-Eisenberg	2.899	453	3.352	4.976	1.427	6.403
Großpetersdorf	3.449	773	4.222	4.594	1.445	6.039
Hannersdorf	136	8	144	414	22	436
Kohfidisch	742	66	808	1.421	210	1.631
Loipersdorf-Kitzladen	171	1.315	1.486	186	1.365	1.551
Neustift an der Lafnitz	782	310	1.092	1.682	543	2.225
Oberschützen	271	149	420	717	413	1.130
Oberwart	1.378	259	1.637	3.203	549	3.752
Pinkafeld	2.441	828	3.269	4.324	1.892	6.216
Rechnitz	504	409	913	1.728	1.235	2.963
Stadtschlaining	957	206	1.163	2.474	1.143	3.617
Unterkohlstätten	369	49	418	684	179	863
Wiesfleck	288	1	289	3.328	9	3.337

## Ankünfte und Übernachtungen 2013 in den Berichtsgemeinden nach In- und Ausländern

Sommer

Region Gemeinde	Ankünfte			Übernachtungen		
	Inländer	Ausländer	insgesamt	Inländer	Ausländer	insgesamt
<b>Güssing</b>	<b>51.655</b>	<b>6.928</b>	<b>58.583</b>	<b>126.807</b>	<b>24.451</b>	<b>151.258</b>
Burgauberg-Neudauberg	2.123	456	2.579	4.627	1.580	6.207
Eberau	534	162	696	1.545	1.108	2.653
Güssing	3.344	864	4.208	3.721	1.032	4.753
Heiligenbrunn	4.220	606	4.826	7.799	1.947	9.746
Kukmirn	2.582	339	2.921	5.009	1.028	6.037
Ollersdorf im Burgenland	999	151	1.150	2.396	395	2.791
Rauchwart	1.681	87	1.768	7.060	531	7.591
Stegersbach	35.747	4.216	39.963	93.445	16.696	110.141
Strem	195	36	231	301	80	381
Tobaj	230	11	241	904	54	958
<b>Jennersdorf</b>	<b>29.569</b>	<b>4.034</b>	<b>33.603</b>	<b>70.884</b>	<b>12.860</b>	<b>83.744</b>
Heiligenkreuz im Lafnitztal	2.523	747	3.270	8.257	2.138	10.395
Jennersdorf	19.476	1.946	21.422	46.160	6.435	52.595
Königsdorf	164	103	267	283	139	422
Minihof-Liebau	1.531	165	1.696	4.203	747	4.950
Neuhaus am Klausenbach	824	197	1.021	2.055	1.347	3.402
Rudersdorf	267	216	483	490	361	851
Sankt Martin an der Raab	4.784	660	5.444	9.436	1.693	11.129

# Übernachtungen nach Herkunft

Sommer 2013

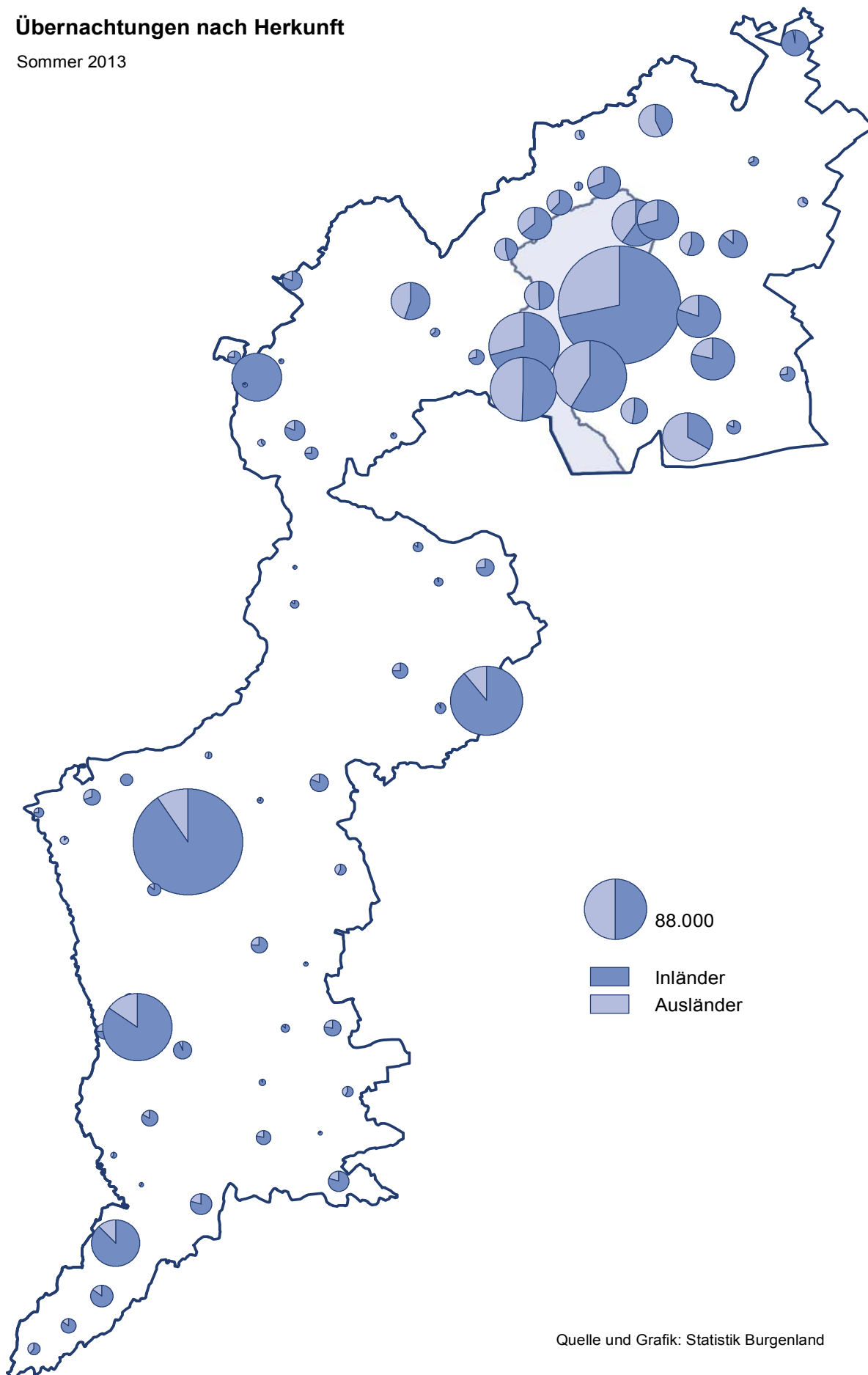

Quelle und Grafik: Statistik Burgenland

## Übernachtungen 2013 in den Berichtsgemeinden nach Monaten

Bezirk Region Gemeinde	Jänner	Feber	März	April	Mai	Juni
<b>Burgenland</b>	<b>132.179</b>	<b>131.305</b>	<b>164.265</b>	<b>185.187</b>	<b>297.188</b>	<b>276.693</b>
Eisenstadt-Stadt	1.652	1.505	2.262	3.078	4.655	4.435
Rust-Stadt	4.541	3.681	5.237	7.780	16.815	15.765
Eisenstadt-Umgebung	1.373	639	1.280	5.943	23.490	24.256
Güssing	19.519	19.743	24.342	19.991	23.097	17.960
Jennersdorf	6.953	6.613	11.081	8.801	11.910	11.082
Mattersburg	10.688	10.724	11.962	12.040	12.567	11.758
Neusiedl am See	26.241	23.455	34.437	65.709	130.433	123.355
Oberpullendorf	18.795	20.918	23.694	17.008	23.463	19.511
Oberwart	42.417	44.027	49.970	44.837	50.758	48.571
<b>Neusiedler See</b>	<b>33.042</b>	<b>28.867</b>	<b>42.745</b>	<b>81.649</b>	<b>174.287</b>	<b>166.549</b>
Andau	0	0	0	106	473	501
Apetlon	45	26	147	685	2.738	1.904
Breitenbrunn am Neusiedler See	172	13	122	246	1.774	1.605
Bruckneudorf	337	109	212	317	346	0
Donnerskirchen	289	124	42	279	975	738
Eisenstadt	1.652	1.505	2.262	3.078	4.655	4.435
Frauenkirchen	5.558	5.722	6.855	5.319	6.449	5.830
Gols	189	222	251	1.343	1.825	2.042
Halbturn	.	.	.	.	.	.
Illmitz	299	368	1.203	8.508	20.366	17.341
Jois	272	200	569	1.357	3.554	3.257
Kittsee	1.624	2.161	2.737	2.699	2.782	2.844
Mönchhof	2.847	2.739	3.093	3.020	3.079	2.718
Mörbisch am See	24	11	292	2.382	11.907	13.673
Neusiedl am See	3.321	2.312	4.722	5.109	7.646	8.962
Nickelsdorf	77	53	85	108	174	390
Oggau am Neusiedler See	0	0	2	885	3.634	2.269
Pamhagen	5.053	2.657	6.141	4.334	10.096	8.160
Parndorf	3.007	2.839	3.343	4.233	4.072	3.886
Podersdorf am See	17	83	624	21.925	53.748	51.352
Purbach am Neusiedler See	61	18	161	1.160	3.648	4.034
Rust	4.541	3.681	5.237	7.780	16.815	15.765
Sankt Andrä am Zicksee	3.257	3.482	3.910	4.517	7.584	6.642
Sankt Margarethen im Burgenland	0	0	0	4	312	434
Trausdorf an der Wulka	62	60	190	126	134	241
Wallern im Burgenland	43	118	69	232	580	734
Weiden am See	295	360	475	1.667	4.413	6.271
Winden am See	0	4	0	20	272	149
Zurndorf	0	0	1	210	236	372

Juli	August	September	Oktober	November	Dezember	Jahr	Sommer	Anteil Sommer in %
<b>408.674</b>	<b>488.499</b>	<b>264.879</b>	<b>203.858</b>	<b>179.421</b>	<b>121.095</b>	<b>2.853.243</b>	<b>1.939.791</b>	<b>68,0</b>
6.003	7.841	5.714	5.284	4.617	3.490	50.536	33.932	67,1
27.251	30.395	14.955	8.446	6.485	4.391	145.742	113.627	78,0
50.587	57.611	22.333	8.385	2.654	1.496	200.047	186.662	93,3
27.631	35.409	22.539	24.622	25.893	20.454	281.200	151.258	53,8
17.278	20.504	11.631	11.339	10.525	6.842	134.559	83.744	62,2
12.803	11.943	12.498	13.881	12.144	6.866	139.874	75.450	53,9
187.087	230.101	106.254	56.354	40.444	22.666	1.046.536	833.584	79,7
27.989	34.099	19.556	21.915	22.773	13.970	263.691	146.533	55,6
52.045	60.596	49.399	53.632	53.886	40.920	591.058	315.001	53,3
<b>268.885</b>	<b>323.873</b>	<b>148.094</b>	<b>77.411</b>	<b>53.309</b>	<b>31.290</b>	<b>1.430.001</b>	<b>1.159.099</b>	<b>81,1</b>
1.480	2.175	452	28	2	0	5.217	5.109	97,9
3.440	5.640	1.871	483	749	54	17.782	16.076	90,4
4.428	5.357	1.248	327	366	218	15.876	14.739	92,8
0	731	404	536	292	171	3.455	2.017	58,4
3.490	4.047	1.740	980	295	304	13.303	11.970	90,0
6.003	7.841	5.714	5.284	4.617	3.490	50.536	33.932	67,1
8.386	10.717	6.177	6.146	6.415	5.702	79.276	43.705	55,1
2.920	4.074	1.803	818	1.091	297	16.875	13.482	79,9
.	.	.	.	228	47	275	0	0,0
24.737	36.068	18.961	6.011	6.115	443	140.420	123.484	87,9
5.609	7.124	3.439	1.512	1.226	86	28.205	24.495	86,8
2.546	2.536	2.713	3.063	3.014	2.205	30.924	16.484	53,3
3.060	4.084	3.149	2.735	2.782	1.936	35.242	18.825	53,4
27.338	29.733	12.626	3.726	155	77	101.944	99.003	97,1
10.130	11.929	7.222	5.735	4.353	2.697	74.138	51.624	69,6
427	608	260	218	195	160	2.755	2.077	75,4
4.788	5.742	2.428	854	234	8	20.844	19.715	94,6
11.634	12.995	7.176	7.140	2.460	2.301	80.147	57.201	71,4
4.463	5.114	4.026	4.177	3.806	3.873	46.839	25.738	54,9
88.070	101.682	37.173	11.003	1.269	10	366.956	343.028	93,5
6.022	7.896	2.580	1.340	588	48	27.556	25.520	92,6
27.251	30.395	14.955	8.446	6.485	4.391	145.742	113.627	78,0
8.801	9.754	5.534	4.499	4.077	2.354	64.411	42.814	66,5
1.968	2.094	349	10	0	42	5.213	5.167	99,1
510	667	200	90	125	46	2.451	1.842	75,2
608	1.688	734	269	218	78	5.371	4.613	85,9
10.071	12.091	4.617	1.649	1.849	237	43.995	39.112	88,9
362	552	192	59	62	15	1.687	1.586	94,0
343	539	351	273	241	0	2.566	2.114	82,4

## Übernachtungen 2013 in den Berichtsgemeinden nach Monaten

Region Gemeinde	Jänner	Feber	März	April	Mai	Juni
<b>Rosalia</b>	<b>11.453</b>	<b>11.137</b>	<b>12.433</b>	<b>12.901</b>	<b>13.673</b>	<b>13.020</b>
Bad Sauerbrunn	8.833	8.624	9.153	9.724	10.015	8.853
Forchtenstein	0	94	138	199	295	253
Marz	516	467	782	334	319	369
Mattersburg	792	968	1.227	1.109	1.421	1.488
Neudörf	481	446	491	572	405	672
Neufeld an der Leitha	765	413	471	861	1.106	1.262
Pöttsching	41	57	106	69	52	62
Schattendorf	25	68	65	33	60	61
Steinbrunn	.	.	.	.	.	.
<b>Mittelburgenland</b>	<b>18.795</b>	<b>20.918</b>	<b>23.694</b>	<b>17.008</b>	<b>23.463</b>	<b>19.511</b>
Deutschkreutz	71	25	132	325	1.006	980
Draßmarkt	.	.	.	.	.	.
Frankenau-Unterpullendorf	225	276	476	295	522	444
Horitschon	32	15	98	105	265	292
Kobersdorf	0	0	3	0	51	142
Lockenhaus	88	113	111	449	1.450	1.952
Lutzmannsburg	17.829	19.800	21.729	14.513	18.507	14.588
Markt Sankt Martin	43	113	97	107	247	150
Neckenmarkt	107	56	158	269	413	229
Oberpullendorf	400	520	890	945	1.002	734
<b>Oberwart</b>	<b>42.417</b>	<b>44.027</b>	<b>49.970</b>	<b>44.837</b>	<b>50.758</b>	<b>48.571</b>
Bad Tatzmannsdorf	39.456	41.686	46.476	40.696	45.331	42.339
Bernstein	0	0	0	0	195	140
Deutsch Schützen-Eisenberg	273	67	178	665	1.072	925
Großpetersdorf	527	398	526	609	964	1.213
Hannersdorf	0	0	0	0	9	35
Kohfidisch	23	78	99	71	302	171
Loipersdorf-Kitzladen	99	67	88	109	147	221
Neustift an der Lafnitz	278	220	254	254	290	278
Oberschützen	58	13	163	96	285	200
Oberwart	735	202	352	356	262	538
Pinkafeld	442	543	565	918	649	841
Rechnitz	223	287	276	208	311	259
Stadtschlaining	54	315	666	478	476	722
Unterkohlstätten	101	93	173	101	147	162
Wiesfleck	148	58	154	276	318	527

Juli	August	September	Oktober	November	Dezember	Jahr	Sommer	Anteil Sommer in %
<b>14.846</b>	<b>14.018</b>	<b>13.660</b>	<b>14.939</b>	<b>13.035</b>	<b>7.619</b>	<b>152.734</b>	<b>84.156</b>	<b>55,1</b>
9.053	7.920	9.463	10.574	9.323	5.320	106.855	55.878	52,3
272	137	121	105	3	0	1.617	1.183	73,2
594	1.167	605	645	757	307	6.862	3.699	53,9
1.762	1.667	1.426	1.698	1.289	831	15.678	9.462	60,4
752	658	651	720	526	293	6.667	3.858	57,9
2.043	2.075	1.162	1.058	797	490	12.503	8.706	69,6
139	167	56	73	92	40	954	549	57,5
231	227	176	66	154	75	1.241	821	66,2
.	.	.	.	94	263	357	0	0,0
<b>27.989</b>	<b>34.099</b>	<b>19.556</b>	<b>21.915</b>	<b>22.773</b>	<b>13.970</b>	<b>263.691</b>	<b>146.533</b>	<b>55,6</b>
1.420	1.597	1.311	1.114	797	83	8.861	7.428	83,8
.	.	.	.	33	27	60	0	0,0
709	715	155	293	350	159	4.619	2.838	61,4
228	257	279	400	60	20	2.051	1.721	83,9
196	26	0	0	0	0	418	415	99,3
942	1.392	1.154	635	255	111	8.652	7.525	87,0
22.690	28.370	15.190	18.212	20.193	12.982	224.603	117.557	52,3
361	509	123	68	86	28	1.932	1.458	75,5
326	402	353	419	257	113	3.102	2.142	69,1
1.117	831	991	774	742	447	9.393	5.449	58,0
<b>52.045</b>	<b>60.596</b>	<b>49.399</b>	<b>53.632</b>	<b>53.886</b>	<b>40.920</b>	<b>591.058</b>	<b>315.001</b>	<b>53,3</b>
44.056	50.622	42.846	48.628	50.588	38.371	531.095	273.822	51,6
332	175	174	0	0	0	1.016	1.016	100,0
946	1.452	955	1.053	433	326	8.345	6.403	76,7
904	1.252	1.026	680	602	269	8.970	6.039	67,3
160	232	0	0	0	0	436	436	100,0
244	499	193	222	117	43	2.062	1.631	79,1
310	436	292	145	93	108	2.115	1.551	73,3
410	640	321	286	198	222	3.651	2.225	60,9
163	236	161	85	46	41	1.547	1.130	73,0
549	1.497	396	510	382	298	6.077	3.752	61,7
1.765	1.292	904	765	621	470	9.775	6.216	63,6
798	994	335	266	94	42	4.093	2.963	72,4
399	344	971	705	561	299	5.990	3.617	60,4
205	118	144	87	64	64	1.459	863	59,2
804	807	681	200	87	367	4.427	3.337	75,4



## Übernachtungen 2013 in den Berichtsgemeinden nach Monaten

Region Gemeinde	Jänner	Feber	März	April	Mai	Juni
<b>Güssing</b>	<b>19.519</b>	<b>19.743</b>	<b>24.342</b>	<b>19.991</b>	<b>23.097</b>	<b>17.960</b>
Burgauberg-Neudauberg	318	325	617	583	940	671
Eberau	23	24	40	111	525	295
Güssing	362	394	616	694	632	658
Heiligenbrunn	174	88	246	596	1.591	1.347
Kukmirn	285	459	722	744	959	1.097
Ollersdorf im Burgenland	124	541	902	364	339	280
Rauchwart	198	250	137	123	393	1.294
Stegersbach	17.982	17.413	20.894	16.662	17.555	12.131
Strem	0	85	31	22	47	81
Tobaj	53	164	137	92	116	106
<b>Jennersdorf</b>	<b>6.953</b>	<b>6.613</b>	<b>11.081</b>	<b>8.801</b>	<b>11.910</b>	<b>11.082</b>
Eltendorf	.	.	.	.	.	.
Heiligenkreuz im Lafnitztal	297	358	1.803	670	1.103	1.287
Jennersdorf	5.993	5.871	7.575	6.190	7.472	6.834
Königsdorf	18	9	50	30	59	36
Minihof-Liebau	38	10	471	450	882	780
Neuhaus am Klausenbach	153	115	221	133	470	369
Rudersdorf	49	70	91	36	180	76
Sankt Martin an der Raab	405	180	870	1.292	1.744	1.700

. neue Berichtsgemeinde ab November 2013

Juli	August	September	Oktober	November	Dezember	Jahr	Sommer	Anteil Sommer in %
<b>27.631</b>	<b>35.409</b>	<b>22.539</b>	<b>24.622</b>	<b>25.893</b>	<b>20.454</b>	<b>281.200</b>	<b>151.258</b>	<b>53,8</b>
1.356	1.565	896	779	741	388	9.179	6.207	67,6
635	587	358	253	138	48	3.037	2.653	87,4
630	918	993	922	845	331	7.995	4.753	59,4
1.575	2.088	1.835	1.310	520	412	11.782	9.746	82,7
1.055	1.162	877	887	770	691	9.708	6.037	62,2
513	870	380	409	378	282	5.382	2.791	51,9
2.080	3.269	463	92	138	52	8.489	7.591	89,4
19.554	24.645	16.542	19.714	22.283	18.216	223.591	110.141	49,3
55	78	50	70	0	0	519	381	73,4
178	227	145	186	80	34	1.518	958	63,1
<b>17.278</b>	<b>20.504</b>	<b>11.631</b>	<b>11.339</b>	<b>10.525</b>	<b>6.842</b>	<b>134.559</b>	<b>83.744</b>	<b>62,2</b>
.	.	.	.	113	76	189	0	0,0
3.050	2.757	1.048	1.150	651	464	14.638	10.395	71,0
10.347	12.930	7.541	7.471	8.228	5.394	91.846	52.595	57,3
28	141	113	45	21	14	564	422	74,8
1.064	985	737	502	367	60	6.346	4.950	78,0
717	938	320	588	231	99	4.354	3.402	78,1
188	211	104	92	117	45	1.259	851	67,6
1.884	2.542	1.768	1.491	797	690	15.363	11.129	72,4

## Übernachtungen 2013 in den Berichtsgemeinden nach ausgewählten Herkunftsländern

Bezirk Region Gemeinde	insgesamt	Bundes- länder ohne Wien	Wien	Deutschland	Schweiz und Liechten- stein	Ungarn	übriges Ausland
<b>Burgenland</b>	<b>2.853.243</b>	<b>1.607.567</b>	<b>622.217</b>	<b>418.991</b>	<b>31.157</b>	<b>26.891</b>	<b>146.420</b>
Eisenstadt-Stadt	50.536	24.705	4.528	10.628	901	776	8.998
Rust-Stadt	145.742	78.990	30.422	24.009	2.299	1.525	8.497
Eisenstadt-Umgebung	200.047	88.857	22.701	68.379	4.186	3.037	12.887
Güssing	281.200	179.389	69.139	15.233	1.922	1.719	13.798
Jennersdorf	134.559	89.366	27.948	9.844	1.432	1.074	4.895
Mattersburg	139.874	94.302	38.402	3.930	42	341	2.857
Neusiedl am See	1.046.536	498.636	204.719	255.953	15.909	8.034	63.285
Oberpullendorf	263.691	189.328	48.374	8.835	804	6.937	9.413
Oberwart	591.058	363.994	175.984	22.180	3.662	3.448	21.790
<b>Neusiedler See</b>	<b>1.430.001</b>	<b>683.146</b>	<b>260.007</b>	<b>357.559</b>	<b>23.143</b>	<b>13.300</b>	<b>92.846</b>
Andau	5.217	3.050	723	1.153	32	12	247
Apetlon	17.782	8.011	1.489	6.777	459	88	958
Breitenbrunn am Neusiedler See	15.876	7.043	2.830	4.326	129	224	1.324
Bruckneudorf	3.455	1.246	127	563	67	89	1.363
Donnerskirchen	13.303	5.746	642	4.199	414	327	1.975
Eisenstadt	50.536	24.705	4.528	10.628	901	776	8.998
Frauenkirchen	79.276	40.057	27.767	4.258	806	1.088	5.300
Gols	16.875	8.084	1.732	5.025	580	95	1.359
Halbturn	275	94	88	57	28	0	8
Illmitz	140.420	66.789	17.314	46.344	4.646	533	4.794
Jois	28.205	16.707	2.627	5.894	330	139	2.508
Kittsee	30.924	20.121	9.642	83	25	155	898
Mönchhof	35.242	18.371	13.896	2.264	142	59	510
Mörbisch am See	101.944	44.371	6.963	43.157	2.370	927	4.156
Neusiedl am See	74.138	27.808	17.091	19.622	2.146	892	6.579
Nickelsdorf	2.755	863	152	962	57	32	689
Oggau am Neusiedler See	20.844	9.119	1.346	7.491	429	319	2.140
Pamhagen	80.147	15.048	7.603	55.953	314	175	1.054
Parndorf	46.839	16.292	1.784	10.330	397	1.717	16.319
Podersdorf am See	366.956	195.018	71.327	76.858	4.549	2.398	16.806
Purbach am Neusiedler See	27.556	10.087	7.686	6.158	522	1.093	2.010
Rust	145.742	78.990	30.422	24.009	2.299	1.525	8.497
Sankt Andrä am Zicksee	64.411	34.768	18.959	8.123	369	275	1.917
Sankt Margarethen im Burgenland	5.213	3.296	389	1.155	104	34	235
Trausdorf an der Wulka	2.451	1.153	482	483	66	41	226
Wallern im Burgenland	5.371	2.887	1.564	836	22	16	46
Weiden am See	43.995	21.439	10.087	9.965	922	257	1.325
Winden am See	1.687	825	71	662	16	14	99
Zurndorf	2.566	1.158	676	224	2	0	506

## Übernachtungen 2013 in den Berichtsgemeinden nach ausgewählten Herkunftsländern

Region Gemeinde	insgesamt	Bundes- länder ohne Wien	Wien	Deutschland	Schweiz und Liechten- stein	Ungarn	übriges Ausland
<b>Rosalia</b>	<b>152.734</b>	<b>102.344</b>	<b>40.765</b>	<b>5.340</b>	<b>194</b>	<b>413</b>	<b>3.678</b>
Bad Sauerbrunn	106.855	69.848	36.263	374	7	110	253
Forchtenstein	1.617	409	168	88	10	139	803
Marz	6.862	4.242	1.212	789	1	10	608
Mattersburg	15.678	13.218	342	1.561	2	46	509
Neudörf	6.667	4.772	340	894	20	34	607
Neufeld an der Leitha	12.503	7.851	2.282	1.409	152	28	781
Pöttsching	954	708	32	145	0	2	67
Schattendorf	1.241	1.105	45	79	2	0	10
Steinbrunn	357	191	81	1	0	44	40
<b>Mittelburgenland</b>	<b>263.691</b>	<b>189.328</b>	<b>48.374</b>	<b>8.835</b>	<b>804</b>	<b>6.937</b>	<b>9.413</b>
Deutschkreutz	8.861	4.677	1.876	1.656	221	14	417
Draßmarkt	60	1	2	0	0	57	0
Frankenau-Unterpullendorf	4.619	3.634	736	158	23	18	50
Horitschon	2.051	1.799	164	85	0	0	3
Kobersdorf	418	98	226	90	0	0	4
Lockenhaus	8.652	3.139	4.050	1.043	69	13	338
Lutzmannsburg	224.603	167.530	38.636	3.404	393	6.756	7.884
Markt Sankt Martin	1.932	1.110	456	238	0	6	122
Neckenmarkt	3.102	2.071	452	315	61	19	184
Oberpullendorf	9.393	5.269	1.776	1.846	37	54	411
<b>Oberwart</b>	<b>591.058</b>	<b>363.994</b>	<b>175.984</b>	<b>22.180</b>	<b>3.662</b>	<b>3.448</b>	<b>21.790</b>
Bad Tatzmannsdorf	531.095	335.290	160.962	15.794	2.629	2.146	14.274
Bernstein	1.016	232	327	325	8	34	90
Deutsch Schützen-Eisenberg	8.345	4.530	1.924	1.263	320	19	289
Großpetersdorf	8.970	4.914	1.816	1.068	238	95	839
Hannersdorf	436	358	56	20	1	0	1
Kohfidisch	2.062	1.261	482	185	15	3	116
Loipersdorf-Kitzladen	2.115	282	40	130	4	27	1.632
Neustift an der Lafnitz	3.651	2.095	541	341	125	42	507
Oberschützen	1.547	850	266	321	0	12	98
Oberwart	6.077	3.409	1.638	276	26	67	661
Pinkafeld	9.775	5.686	1.110	1.222	91	145	1.521
Rechnitz	4.093	1.724	529	776	0	800	264
Stadtschlaining	5.990	2.191	1.794	388	109	39	1.469
Unterkohlstätten	1.459	772	481	71	96	19	20
Wiesfleck	4.427	400	4.018	0	0	0	9

## Übernachtungen 2013 in den Berichtsgemeinden nach ausgewählten Herkunftsländern

Region Gemeinde	insgesamt	Bundes- länder ohne Wien	Wien	Deutschland	Schweiz und Liechten- stein	Ungarn	übriges Ausland
<b>Güssing</b>	<b>281.200</b>	<b>179.389</b>	<b>69.139</b>	<b>15.233</b>	<b>1.922</b>	<b>1.719</b>	<b>13.798</b>
Burgauberg-Neudauberg	9.179	5.754	1.404	1.147	133	124	617
Eberau	3.037	1.258	612	1.024	57	9	77
Güssing	7.995	533	5.546	760	138	41	977
Heiligenbrunn	11.782	7.562	1.997	1.445	336	56	386
Kukmirn	9.708	6.060	2.465	628	229	80	246
Ollersdorf im Burgenland	5.382	3.749	1.102	187	20	11	313
Rauchwart	8.489	7.066	744	226	24	62	367
Stegersbach	223.591	145.866	55.088	9.739	964	1.307	10.627
Strem	519	317	83	39	21	0	59
Tobaj	1.518	1.224	98	38	0	29	129
<b>Jennersdorf</b>	<b>134.559</b>	<b>89.366</b>	<b>27.948</b>	<b>9.844</b>	<b>1.432</b>	<b>1.074</b>	<b>4.895</b>
Eltendorf	189	145	24	16	0	0	4
Heiligenkreuz im Lafnitztal	14.638	5.886	5.114	1.636	154	520	1.328
Jennersdorf	91.846	67.886	15.610	5.239	456	285	2.370
Königsdorf	564	296	70	46	27	6	119
Minihof-Liebau	6.346	3.342	2.113	793	1	21	76
Neuhaus am Klausenbach	4.354	1.957	858	836	447	75	181
Rudersdorf	1.259	664	119	129	43	43	261
Sankt Martin an der Raab	15.363	9.190	4.040	1.149	304	124	556

# Übernachtungen nach Unterkunftsarten

Jahr 2013

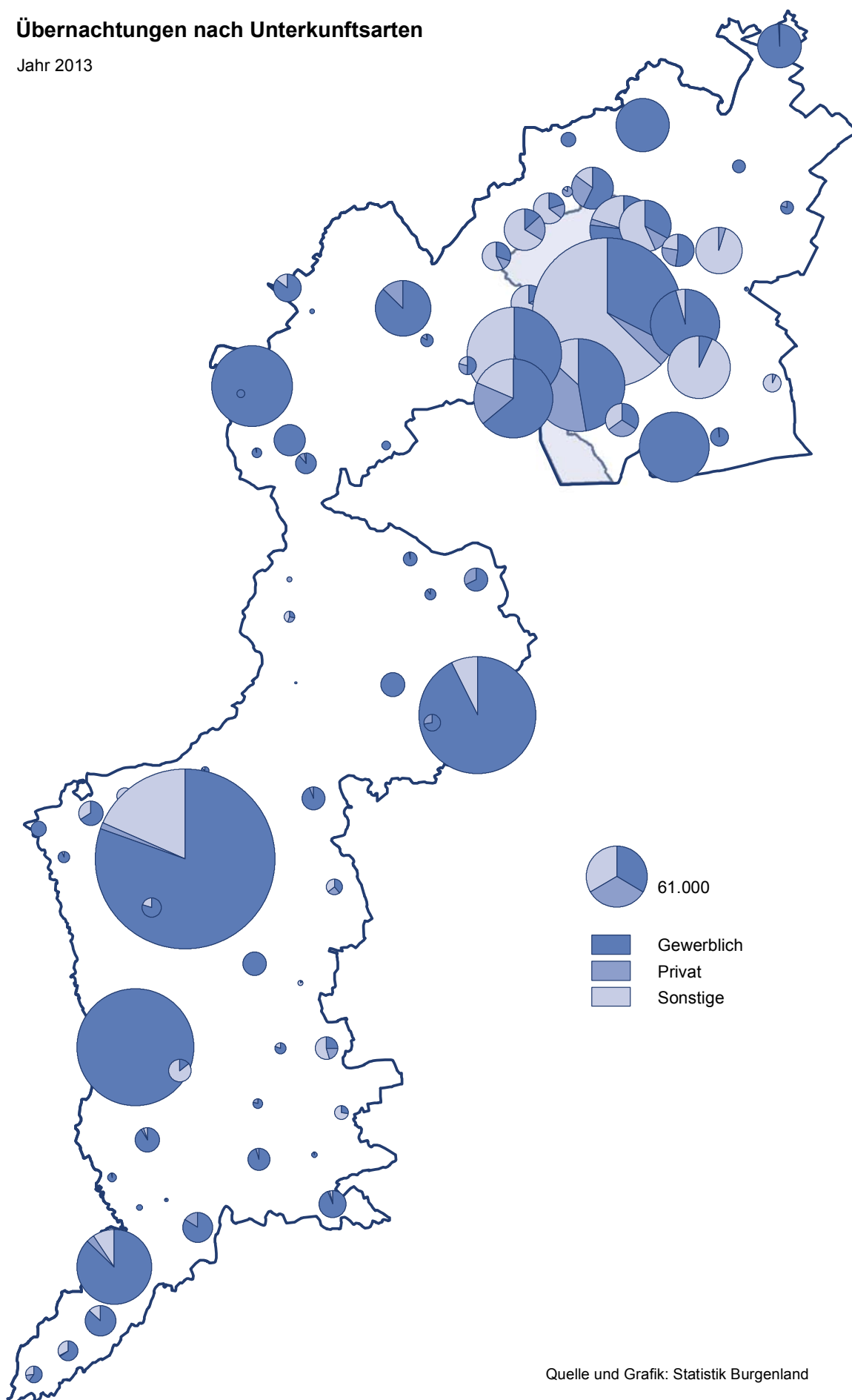

Quelle und Grafik: Statistik Burgenland

## Ankünfte und Übernachtungen 2013 in den Berichtsgemeinden nach Unterkunftsarten

Jahr

Bezirk Region Gemeinde	Ankünfte				Übernachtungen			
	Gewerblich	Privat	Sonstige	insgesamt	Gewerblich	Privat	Sonstige	insgesamt
<b>Burgenland</b>	<b>704.720</b>	<b>56.000</b>	<b>157.378</b>	<b>918.098</b>	<b>1.965.847</b>	<b>179.179</b>	<b>708.217</b>	<b>2.853.243</b>
Eisenstadt-Stadt	23.594	1.554	0	25.148	44.093	6.443	0	50.536
Rust-Stadt	30.819	4.046	12.160	47.025	64.492	10.623	70.627	145.742
Eisenstadt-Umgebung	38.013	11.101	20.232	69.346	95.642	31.701	72.704	200.047
Güssing	111.461	1.083	3.022	115.566	265.227	2.755	13.218	281.200
Jennersdorf	51.837	2.287	3.633	57.757	114.253	6.402	13.904	134.559
Mattersburg	25.711	337	129	26.177	137.917	1.009	948	139.874
Neusiedl am See	205.154	29.029	102.741	336.924	539.501	102.491	404.544	1.046.536
Oberpullendorf	98.858	3.993	5.417	108.268	238.420	8.098	17.173	263.691
Oberwart	119.273	2.570	10.044	131.887	466.302	9.657	115.099	591.058
<b>Neusiedler See</b>	<b>291.115</b>	<b>45.730</b>	<b>134.391</b>	<b>471.236</b>	<b>732.672</b>	<b>151.258</b>	<b>546.071</b>	<b>1.430.001</b>
Andau	0	116	1.543	1.659	0	352	4.865	5.217
Apetlon	2.128	1.431	929	4.488	6.047	5.547	6.188	17.782
Breitenbrunn am Neusiedler See	1.401	778	2.824	5.003	3.263	2.373	10.240	15.876
Bruckneudorf	2.250	0	0	2.250	3.455	0	0	3.455
Donnerskirchen	2.244	503	1.622	4.369	4.049	1.599	7.655	13.303
Eisenstadt	23.594	1.554	0	25.148	44.093	6.443	0	50.536
Frauenkirchen	40.367	31	1.043	41.441	75.745	108	3.423	79.276
Gols	4.576	1.402	814	6.792	8.869	4.279	3.727	16.875
Halbturn	154	22	0	176	245	30	0	275
Illmitz	22.434	14.701	3.115	40.250	66.426	55.595	18.399	140.420
Jois	7.914	2.574	1.129	11.617	16.145	7.885	4.175	28.205
Kittsee	1.711	87	0	1.798	30.606	318	0	30.924
Mönchhof	0	569	3.524	4.093	0	1.650	33.592	35.242
Mörbisch am See	21.740	5.573	3.479	30.792	65.239	17.765	18.940	101.944
Neusiedl am See	27.386	645	3.956	31.987	57.111	2.131	14.896	74.138
Nickelsdorf	1.420	429	0	1.849	2.199	556	0	2.755
Oggau am Neusiedler See	1.473	1.004	4.632	7.109	3.639	2.595	14.610	20.844
Pamhagen	18.110	99	0	18.209	80.023	124	0	80.147
Parndorf	27.462	0	19	27.481	46.707	0	132	46.839
Podersdorf am See	39.005	5.074	74.120	118.199	119.104	17.538	230.314	366.956
Purbach am Neusiedler See	2.108	2.396	6.602	11.106	3.694	5.567	18.295	27.556
Rust	30.819	4.046	12.160	47.025	64.492	10.623	70.627	145.742
Sankt Andrä am Zicksee	1.679	78	5.884	7.641	4.461	363	59.587	64.411
Sankt Margarethen im Burgenland	1.428	629	325	2.382	2.636	1.471	1.106	5.213
Trausdorf an der Wulka	1.154	218	6	1.378	2.066	331	54	2.451
Wallern im Burgenland	2.081	0	16	2.097	5.279	0	92	5.371
Weiden am See	5.319	1.333	6.591	13.243	14.513	4.578	24.904	43.995
Winden am See	0	438	58	496	0	1.437	250	1.687
Zurndorf	1.158	0	0	1.158	2.566	0	0	2.566

## Ankünfte und Übernachtungen 2013 in den Berichtsgemeinden nach Unterkunftsarten

Jahr

Region Gemeinde	Ankünfte				Übernachtungen			
	Gewerblich	Privat	Sonstige	insgesamt	Gewerblich	Privat	Sonstige	insgesamt
<b>Rosalia</b>	<b>32.176</b>	<b>337</b>	<b>871</b>	<b>33.384</b>	<b>148.973</b>	<b>1.009</b>	<b>2.752</b>	<b>152.734</b>
Bad Sauerbrunn	11.819	151	0	11.970	106.478	377	0	106.855
Forchtenstein	596	22	2	620	1.525	72	20	1.617
Marz	3.123	164	19	3.306	6.114	560	188	6.862
Mattersburg	6.034	0	0	6.034	15.678	0	0	15.678
Neudörf	3.007	0	108	3.115	5.927	0	740	6.667
Neufeld an der Leitha	6.256	0	742	6.998	10.699	0	1.804	12.503
Pöttsching	474	0	0	474	954	0	0	954
Schattendorf	658	0	0	658	1.241	0	0	1.241
Steinbrunn	209	0	0	209	357	0	0	357
<b>Mittelburgenland</b>	<b>98.858</b>	<b>3.993</b>	<b>5.417</b>	<b>108.268</b>	<b>238.420</b>	<b>8.098</b>	<b>17.173</b>	<b>263.691</b>
Deutschkreutz	2.734	1.523	6	4.263	6.004	2.837	20	8.861
Draßmarkt	8	0	0	8	60	0	0	60
Frankenau-Unterpullendorf	1.523	523	0	2.046	3.328	1.291	0	4.619
Horitschon	1.249	121	0	1.370	1.860	191	0	2.051
Kobersdorf	0	108	0	108	0	418	0	418
Lockenhaus	4.502	108	2	4.612	8.097	544	11	8.652
Lutzmannsburg	82.742	1.208	5.063	89.013	206.146	2.199	16.258	224.603
Markt Sankt Martin	171	333	346	850	535	513	884	1.932
Neckenmarkt	1.861	69	0	1.930	2.997	105	0	3.102
Oberpullendorf	4.068	0	0	4.068	9.393	0	0	9.393
<b>Oberwart</b>	<b>119.273</b>	<b>2.570</b>	<b>10.044</b>	<b>131.887</b>	<b>466.302</b>	<b>9.657</b>	<b>115.099</b>	<b>591.058</b>
Bad Tatzmannsdorf	97.026	856	4.954	102.836	427.142	6.009	97.944	531.095
Bernstein	361	0	35	396	888	0	128	1.016
Deutsch Schützen-Eisenberg	1.396	831	2.267	4.494	2.118	1.688	4.539	8.345
Großpetersdorf	5.875	0	0	5.875	8.970	0	0	8.970
Hannersdorf	25	0	119	144	65	0	371	436
Kohfidisch	923	0	136	1.059	1.656	0	406	2.062
Loipersdorf-Kitzladen	1.985	0	46	2.031	1.985	0	130	2.115
Neustift an der Lafnitz	1.801	0	0	1.801	3.651	0	0	3.651
Oberschützen	0	380	236	616	0	798	749	1.547
Oberwart	2.309	0	296	2.605	4.831	0	1.246	6.077
Pinkafeld	4.360	0	1.223	5.583	6.485	0	3.290	9.775
Rechnitz	602	456	334	1.392	1.569	1.056	1.468	4.093
Stadtschlaining	1.929	47	13	1.989	5.483	106	401	5.990
Unterkohlstätten	681	0	0	681	1.459	0	0	1.459
Wiesfleck	0	0	385	385	0	0	4.427	4.427



## Ankünfte und Übernachtungen 2013 in den Berichtsgemeinden nach Unterkunftsarten

Jahr

Region Gemeinde	Ankünfte				Übernachtungen			
	Gewerblich	Privat	Sonstige	insgesamt	Gewerblich	Privat	Sonstige	insgesamt
<b>Güssing</b>	<b>111.461</b>	<b>1.083</b>	<b>3.022</b>	<b>115.566</b>	<b>265.227</b>	<b>2.755</b>	<b>13.218</b>	<b>281.200</b>
Burgauberg-Neudauberg	2.742	584	729	4.055	5.141	1.400	2.638	9.179
Eberau	457	0	411	868	834	0	2.203	3.037
Güssing	7.186	143	0	7.329	7.616	379	0	7.995
Heiligenbrunn	5.745	120	103	5.968	11.106	276	400	11.782
Kukmirn	4.639	130	115	4.884	8.858	348	502	9.708
Ollersdorf im Burgenland	2.196	0	0	2.196	5.382	0	0	5.382
Rauchwart	376	0	1.594	1.970	1.197	0	7.292	8.489
Stegersbach	87.526	0	70	87.596	223.408	0	183	223.591
Strem	301	10	0	311	503	16	0	519
Tobaj	293	96	0	389	1.182	336	0	1.518
<b>Jennersdorf</b>	<b>51.837</b>	<b>2.287</b>	<b>3.633</b>	<b>57.757</b>	<b>114.253</b>	<b>6.402</b>	<b>13.904</b>	<b>134.559</b>
Eltendorf	108	0	18	126	171	0	18	189
Heiligenkreuz im Lafnitztal	3.928	687	0	4.615	12.239	2.399	0	14.638
Jennersdorf	37.045	1.290	2.273	40.608	80.067	3.203	8.576	91.846
Königsdorf	369	0	0	369	564	0	0	564
Minihof-Liebau	1.528	34	655	2.217	4.171	99	2.076	6.346
Neuhaus am Klausenbach	963	195	229	1.387	2.619	559	1.176	4.354
Rudersdorf	677	0	10	687	1.228	0	31	1.259
Sankt Martin an der Raab	7.219	81	448	7.748	13.194	142	2.027	15.363

# Sonstige tourismus- relevante Daten

Bruttowertschöpfung

Unselbständig Beschäftigte

Kulturveranstaltungen

Radwege

## Bruttowertschöpfung zu Herstellungspreisen nach Wirtschaftsbereichen

in Mio Euro, ESVG 1995

Wirtschaftsbereich	Österreich			Burgenland			Burgenland Anteil 2011 in %
	2009	2010	2011	2009	2010	2011	
<b>Wirtschaftsbereiche insgesamt</b>	<b>249.694</b>	<b>257.651</b>	<b>270.689</b>	<b>5.722</b>	<b>5.938</b>	<b>6.178</b>	<b>2,3</b>
Land- und Forstwirtschaft, Fischerei	3.405	3.895	4.529	198	223	263	5,8
Bergbau und Gewinnung von Steinen und Erden	1.074	1.163	1.476	17	20	14	0,9
Verarbeitendes Gewerbe/Herstellung von Waren	44.618	47.196	49.966	862	925	944	1,9
Energieversorgung	5.911	5.412	5.611	134	133	124	2,2
Wasserversorgung; Abwasser- und Abfallentsorgung und Beseitigung von Umweltverschmutzungen	2.721	2.752	2.865	81	87	89	3,1
Baugewerbe/Bau	17.534	17.352	17.809	553	555	583	3,3
Handel; Instandhaltung und Reparatur von Kraftfahrzeugen	32.076	33.805	34.942	674	724	764	2,2
Verkehr und Lagerei	11.796	11.495	12.549	247	224	241	1,9
Gastgewerbe/Beherbergung und Gastronomie	12.362	12.591	13.231	332	345	367	2,8
Information und Kommunikation	8.139	8.211	8.776	82	98	112	1,3
Erbringung von Finanz- und Versicherungsdienstleistungen	12.032	12.632	13.704	286	281	303	2,2
Grundstücks- und Wohnungswesen	23.735	24.869	26.106	590	607	621	2,4
Erbringung von freiberuflichen, wissenschaftlichen, technischen und sonstigen Dienstleistungen	22.052	22.868	24.353	297	313	327	1,3
Öffentliche Verwaltung, Verteidigung; Sozialversicherung	15.106	15.393	15.606	496	505	510	3,3
Erziehung und Unterricht	14.108	14.509	14.838	399	412	416	2,8
Gesundheits- und Sozialwesen	15.757	16.110	16.727	325	332	342	2,0
Kunst, Unterhaltung und Erholung, sonstige Dienstleistungen	7.267	7.399	7.602	148	152	159	2,1

Quelle: Statistik Austria

Rundungsdifferenzen nicht ausgeglichen

## Unselbständig Beschäftigte im Burgenland nach Wirtschaftsklassen und Geschlecht

Jahresdurchschnitt

Wirtschaftsklasse		Ø 2013			Anteil weiblich in %
		insgesamt	männlich	weiblich	
<b>insgesamt</b>		<b>97.211</b>	<b>51.133</b>	<b>46.077</b>	<b>47,4</b>
A	Land- und Forstwirtschaft, Fischerei	2.097	1.310	787	37,5
B	Bergbau und Gewinnung von Steinen und Erden	207	174	34	16,2
C	Verarbeitendes Gewerbe/Herstellung von Waren	15.067	10.478	4.590	30,5
D	Energieversorgung	929	749	180	19,4
E	Wasserversorgung; Abwasser- und Abfallentsorgung und Beseitigung von Umweltverschmutzungen	830	694	136	16,4
F	Baugewerbe/Bau	8.532	7.583	949	11,1
G	Handel; Instandhaltung und Reparatur von Kraftfahrzeugen	15.112	6.207	8.904	58,9
H	Verkehr und Lagerei	4.484	3.850	634	14,1
I	Gastgewerbe/Beherbergung und Gastronomie	6.098	2.418	3.680	60,3
J	Information und Kommunikation	1.117	715	402	36,0
K	Erbringung von Finanz- und Versicherungsdienstleistungen	2.614	1.440	1.175	44,9
L	Grundstücks- und Wohnungswesen	861	353	508	59,0
M	Erbringung von freiberuflichen, wissenschaftlichen und technischen Dienstleistungen	2.406	1.038	1.368	56,9
N	Erbringung von sonstigen wirtschaftlichen Dienstleistungen	2.786	1.349	1.437	51,6
O	Öffentliche Verwaltung, Verteidigung; Sozialversicherung	17.624	8.640	8.984	51,0
P	Erziehung und Unterricht	1.692	839	852	50,4
Q	Gesundheits- und Sozialwesen	8.620	1.879	6.741	78,2
R	Kunst, Unterhaltung und Erholung	917	441	476	51,9
S	Erbringung von sonstigen Dienstleistungen	2.417	728	1.690	69,9
T	Private Haushalte mit Hauspersonal; Herstellung von Waren und Erbringung von Dienstleistungen	67	12	55	82,7
U	Exterritoriale Organisationen und Körperschaften	1	0	1	100,0
	Präsenzdiener	183	182	0	0,1
	KBG- bzw. KRG-Bezieher	2.551	56	2.495	97,8

Quelle: Hauptverband der Sozialversicherungsträger

Rundungsdifferenzen nicht ausgeglichen

## Besucher bei Kulturveranstaltungen

im Burgenland 2013

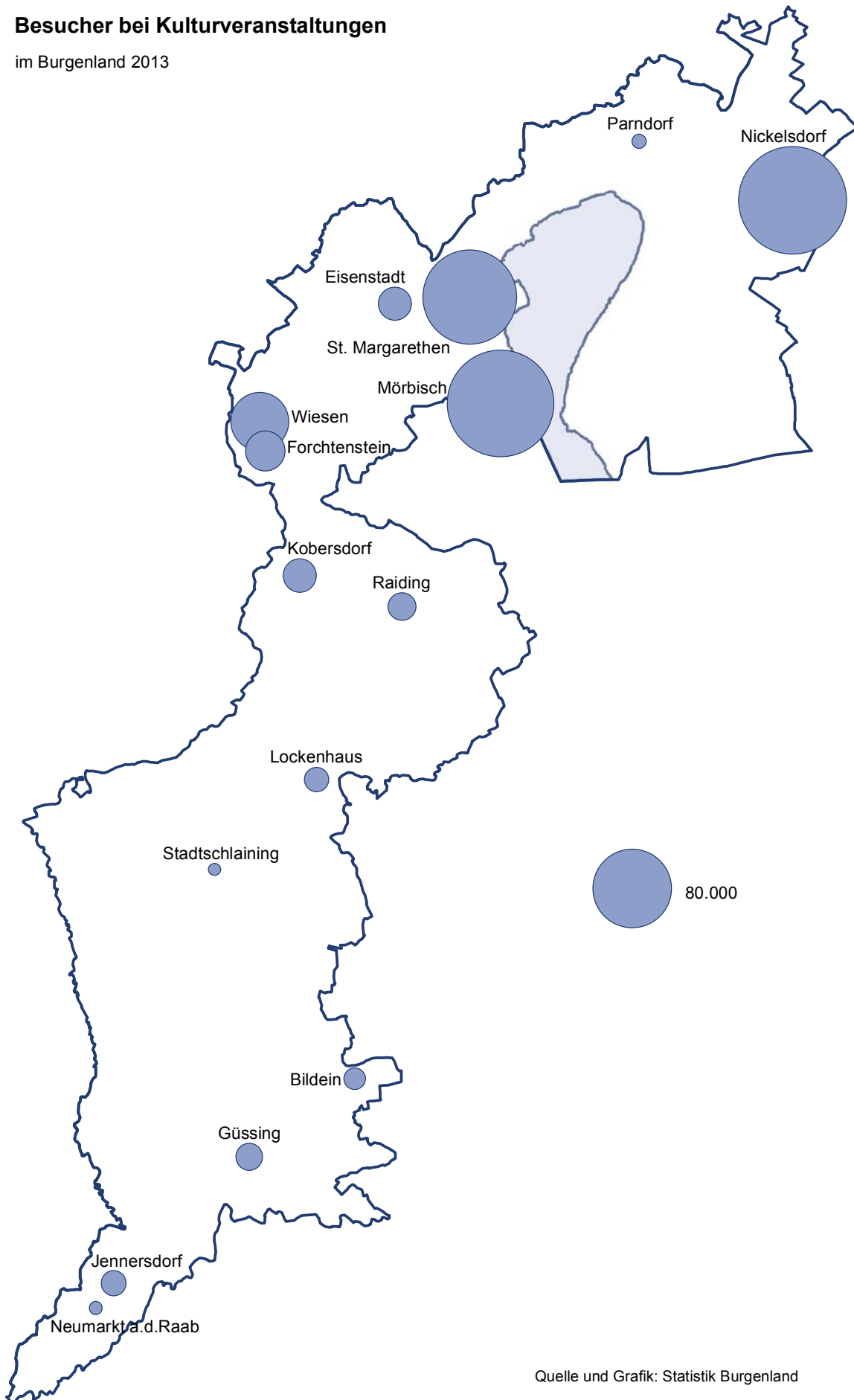

## Kultursommer im Burgenland

Veranstaltung	Anzahl der Besucher			
	2010	2011	2012	2013
Seefestspiele Mörbisch	188.400	185.000	185.000	149.700
Opernfestspiele Sankt Margarethen	210.000	45.000	137.000	115.000
Passionsspiele Sankt Margarethen	.	61.000	.	.
Haydnfestspiele Eisenstadt	10.000	10.000	10.000	15.000
Schlossspiele Kobersdorf	12.600	16.100	11.600	1.490
Franz Liszt Festival Raiding	8.700	14.500	10.000	10.000
J:opera Jennersdorf	4.500	7.500	7.500	8.200
Güssinger Kultursommer	5.500	5.500	5.500	5.000
Musical Güssing	5.000	5.000	5.000	5.000
Nova Rock, Nickelsdorf	160.000	170.000	170.000	150.000
Forfel, Forchtenstein	20.000	20.000	20.200	21.000
Festivals Wiesen	85.000	55.000	55.000	45.000
Sommertheater, Parndorf	5.600	5.500	4.000	2.800
Klangfrühling Stadtschlaining	2.300	.	2.300	2.000
Limmitationes, Neumarkt an der Raab	2.200	2.200	4.000	2.500
Orgel und Kammermusik Lockenhaus	7.300	9.700	9.700	7.900
Sommer Festival Kittsee	5.500	5.500	.	.
Weinklang Lackenbach	2.000	.	.	.
picture on festival, Bildein	5.000	6.100	5.000	6.000
Lisztomania 2011	.	49.000	.	.

. keine Veranstaltung

## 2.146 km Radwege im Burgenland

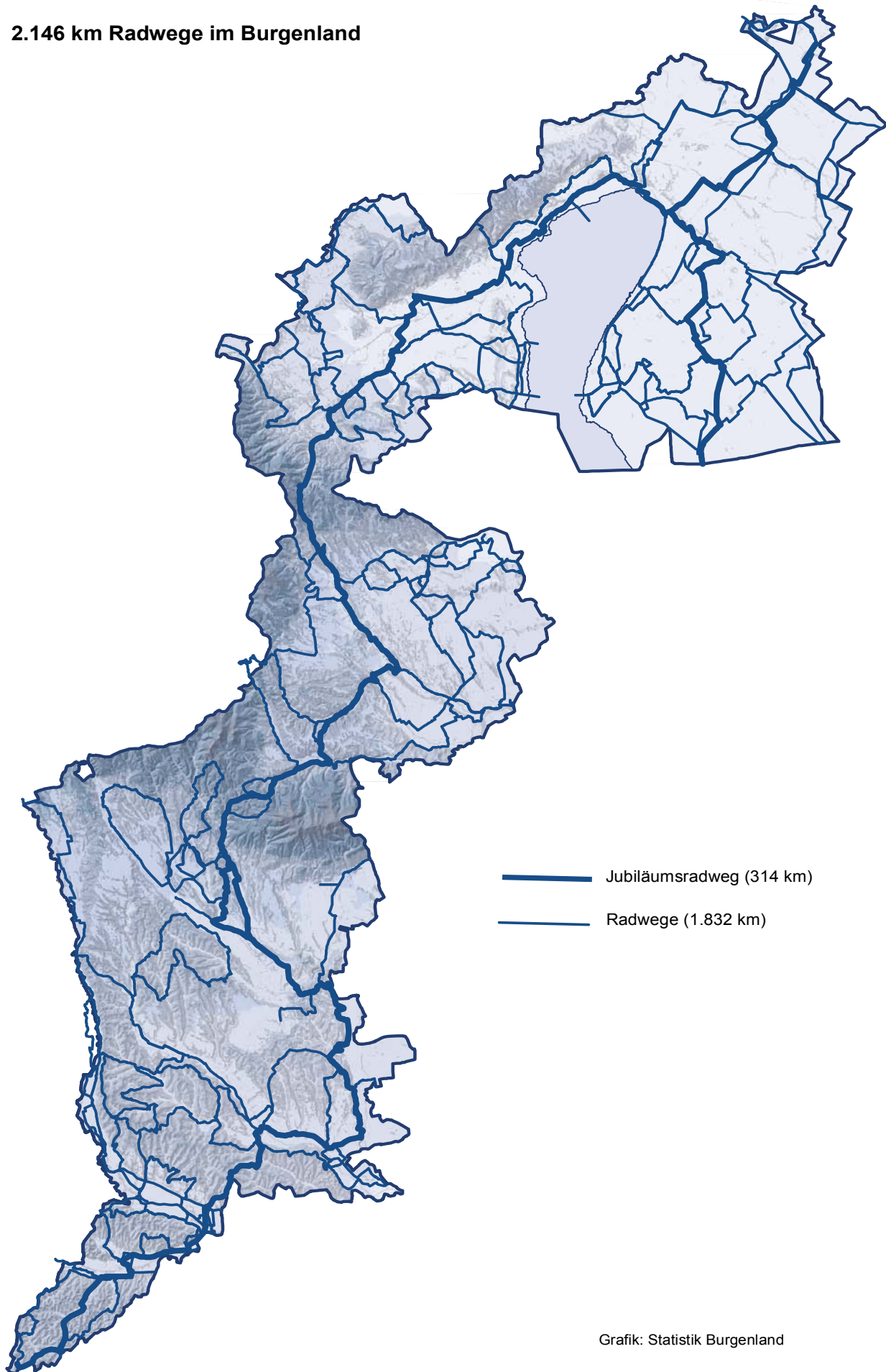

Grafik: Statistik Burgenland

## Radwege im Burgenland

Stand Oktober 2013

Bezeichnung		Gesamtlänge in km
B 10	Neusiedler See-Radweg	95
B 11	Leitharadweg	61
B 12	Kirschblütenradweg	43
B 13	Radwegverbindung (B 10 - B 30)	18
B 14	Eisenstadt - Sopron	20
B 20	Lackenradweg	48
B 21	1. Verbindung Donauradweg - Neusiedler See-Radweg	29
B 21	2. Verbindung Donauradweg - Neusiedler See-Radweg	19
B 22	Hanság-Radweg (inkl. Verbindung Tadten - Wallern)	60
B 23	Kultur-Radweg	34
B 24	Radwegverbindung B 23 - B 10 bzw. B 20 (über Podersdorf)	8
B 25	Radwegverbindung B 10 - B 23 (über Weiden/See)	5
B 26	Radwegverbindung Donau - Nationalpark Neusiedler See	48
B 27	Radweg Lange Lacke	14
B 28	Sankt Martins Therme Radwanderweg	7
B 211	Heideradweg	60
B 29	Windradweg	48
	Entdeckerradweg	60
B 30	Koglweg	34
B 31	Radwegverbindung (B 30 - B 10)	26
B 311	Radwegverbindung (B31 - B 13)	5
B 32	Rosaliaradweg - Neu-Rundkurs - Wr. Neustadt - Sopron	66
B 33	Hexenhügel-Radwanderweg	16
B 34	Verbindungsradweg (B33 - Anschluss NÖ)	7
B 40	Rotweinweg	36
B 41	Rabnitztal - Zöberntalradwanderweg (Erweiterung 11.9.2004)	36
B 42	Waldquellenweg	20
B 43	Waldquellenweg - Erweiterung	5
B 43	Familientherme-Radwanderweg	20
B 43	1. Erweiterung	12
B 44	1. Radwegverbindung (B 40 - B 43)	11
B 44	2. Radwegverbindung (B 40 - B 43)	13
B 45	Radwegverbindung (B 41 - B 43)	20
B 46	Lisztradwanderweg	27
B 47	Römische Bernsteinstraße Radwanderweg	31
	Radwegverbindung (B 47 - B 40)	3
B 48	EU-Thermal-Radwanderweg (2. Erweiterung B 43)	15
B 49	Naturpark-Radwanderweg	13
B 50	Vier-Jahreszeiten-Radwanderweg	23
	Verbindung B 50 - B 54 Oberwart - Sankt Martin	4
B 51	Junioren Rad-WM Strecke	14
B 52	Rechnitz - Markt Neuhodis	2
B 53	Edelserpentin-Radwanderweg	24
B 54	Pinkaradweg	31



## Radwege im Burgenland

Stand Oktober 2013

Bezeichnung		Gesamtlänge in km
B 55	Berghäuser-Radwanderweg	41
B 56	Stremtal-Radwanderweg 1. Teil	20
B 56	Stremtal-Radwanderweg 2. Teil	2
B 57	Grenzüberschreitender Radwanderweg Weinidylle (120 km, davon 59 auf ungarischem Gebiet)	61
B 58	Kohlstatt-Radwanderweg	19
B 59	Verbindung Eisenberg - Csaterberg - Öko-Energieland	13
	Sankt Martin-Panoramaradweg	70
B 60	Burg-Güssing-Radweg	26
B 61	Wildpark-Radweg	60
B 62	Apfel-Radwanderweg	46
B 63	Streuobstwiesen-Radweg	42
B 70	Radweg Raabtal-Neuhauser Hügelland	40
B 71	Thermen-Radweg	36
B 72	Uhudlerradweg	38
B 73	Lahnbach-Radweg	32
B 75	Lafnitztal-Radweg (52km, davon 10 km auf steiermärkischem Gebiet)	42
B 75	Lafnitztal-Radweg-Erweiterung	25
B 622	Verbindungsweg	5
B 623	Limbachradweg	7
B 706	Verbindungsweg (B 70 - B 71)	4
B 713	Verbindungsweg (B 71 - B 72)	4
B 723	Verbindungsweg (B 73 - B 71 bzw. B 72)	3
B 733	Verbindungsweg (B 73 - B 62)	2
B 734	Verbindungsweg (B 72 - B 73)	3
<b>insgesamt</b>		<b>1.772</b>
R1	Jubiläumsradweg (Hauptroute: Kittsee - Kalch)	276
R1	Jubiläumsradweg (Zubringeroute: Pamhagen - Weiden am See)	38
	Mountainbikewege gesamt	433
<b>Burgenland insgesamt</b>		<b>2.579</b>



# Publikationsverzeichnis

## Burgenländische Statistiken (Neue Folge)

Heft 1	Gemeindefinanzzstatistik Burgenland 1983	1984
Heft 2	Burgenländische Schulstatistik Schuljahr 1984/85	1985
Heft 3	Fremdenverkehr im Burgenland 1984	1985
Heft 4	Die Umgangssprache der Burgenländer	1985
Heft 5	Gemeindefinanzzstatistik 1984	1985
Heft 6	Fremdenverkehr Sommer 1985	1985
Heft 7	Schulstatistik Schuljahr 1985/86	1986
Heft 8	Nationalratswahl 24. April 1983	1986
Heft 9	Landtagswahl 3. Oktober 1982	1986
	Gemeinderatswahl 24. Oktober 1982	
Heft 10	Fremdenverkehr im Jahre 1985	1986
Heft 11	Die Wahl des Bundespräsidenten 8. Juni 1986	1986
Heft 12	Gemeindefinanzzstatistik 1985	1986
Heft 13	Schulstatistik Schuljahr 1986/87	1987
Heft 14	Fremdenverkehr Sommer 1986	1987
Heft 15	Fremdenverkehr im Jahre 1986	1987
Heft 16	Nationalratswahl 23. November 1986	1987
Heft 17	Landtags- u. Nationalratswahlen 1945 - 1986	1987
	Band 1: Wahlkreis I	
	Band 2: Wahlkreis II	
	Band 3: Wahlkreis III	
	Band 4: Wahlkreis IV	
Heft 18	Schulstatistik Schuljahr 1987/88	1988
Heft 19	Fremdenverkehr Sommer 1987	1988
Heft 20	Fremdenverkehr im Jahre 1987	1988
Heft 21	Gemeindefinanzzstatistik 1986	1988
Heft 22	Fremdenverkehr Sommer 1988	1988
Heft 23	Gemeindefinanzzstatistik 1987	1988
Heft 24	Landtagswahl 4. Oktober 1987	1989
	Gemeinderatswahl 25. Oktober 1987	
Heft 25	Schulstatistik Schuljahr 1988/89	1989
Heft 26	Fremdenverkehr im Jahre 1988	1989
Heft 27	Gemeindefinanzzstatistik 1988	1989
Heft 28	Fremdenverkehr Sommer 1989	1989
Heft 29	Schulstatistik Schuljahr 1989/90	1990
Heft 30	Fremdenverkehr im Jahre 1989	1990
Heft 31	Gemeindefinanzzstatistik 1989	1990
Heft 32	Schulstatistik Schuljahr 1990/91	1991

## Burgenländische Statistiken (Neue Folge)

Heft 33	Fremdenverkehr Sommer 1990	1991
Heft 34	Fremdenverkehr im Jahre 1990	1991
Heft 35	Schulstatistik Schuljahr 1991/92	1992
Heft 36	Gemeindefinanztatistik 1990	1992
Heft 37	Fremdenverkehr Sommer 1991	1992
Heft 38	Fremdenverkehr im Jahre 1991	1992
Heft 39	Schulstatistik Schuljahr 1992/93	1993
Heft 40	Gemeindefinanztatistik 1991	1993
Heft 41	Fremdenverkehr Sommer 1992	1993
Heft 42	Fremdenverkehr im Jahre 1992	1993
Heft 43	Schulstatistik Schuljahr 1993/94	1994
Heft 44	Gemeindefinanztatistik 1992	1994
Heft 45	Fremdenverkehr Sommer 1993	1994
Heft 46	Fremdenverkehr im Jahre 1993	1994
Heft 47	Nationalratswahl 7. Oktober 1990	1994
Heft 48	Gemeindefinanztatistik 1993	1994
Heft 49	Haushalt und Familie	1994
Heft 50	Landtagswahl 23. Juni 1991	1994
Heft 51	Nationalratswahl 9. Oktober 1994	1994
Heft 52	Fremdenverkehr Sommer 1994	1994
Heft 53	Schulstatistik Schuljahr 1994/95	1995
Heft 54	Fremdenverkehr im Jahre 1994	1995
Heft 55	Gemeinderats- und Bürgermeisterwahl 18. Oktober 1992	1995
Heft 56	Schulstatistik Schuljahr 1995/96	1996
Heft 57	Die Wahl des Bundespräsidenten 24. Mai 1992	1996
Heft 58	Nationalratswahl 17. Dezember 1995	1996
Heft 59	Gemeindefinanztatistik 1994	1996
Heft 60	Fremdenverkehr Sommer 1995	1996
Heft 61	Fremdenverkehr im Jahre 1995	1996
Heft 62	Landtagswahl 2. Juni 1996	1996
Heft 63	Gemeindefinanztatistik 1995	1996
Heft 64	Europawahl 13. Oktober 1996	1997
Heft 65	Fremdenverkehr Sommer 1996	1997
Heft 66	Schulstatistik Schuljahr 1996/97	1997
Heft 67	Fremdenverkehr im Jahre 1996	1997
Heft 68	Gemeindefinanztatistik 1996	1997
Heft 69	Gemeinderats- und Bürgermeisterwahl 5. Oktober 1997	1997
Heft 70	Tourismus Sommer 1997	1998

## Burgenländische Statistiken (Neue Folge)

Heft 71	Schulstatistik Schuljahr 1997/98	1998
Heft 72	Tourismus im Jahre 1997	1998
Heft 73	Die Wahl des Bundespräsidenten 19. April 1998	1998
Heft 74	Gemeindefinanztatistik 1997	1999
Heft 75	Schulstatistik Schuljahr 1998/99	1999
Heft 76	Tourismus 1998	1999
Heft 77	Europawahl 13. Juni 1999	1999
Heft 78	Nationalratswahl 3. Oktober 1999	1999
Heft 79	Gemeindefinanztatistik 1998	1999
Heft 80	Tourismus 1999	2000
Heft 81	Schulstatistik Schuljahr 1999/2000	2000
Heft 82	Gemeindefinanztatistik 1999	2000
Heft 83	Landtagswahl 3. Dezember 2000	2001
Heft 84	Tourismus 2000	2001
Heft 85	Schulstatistik Schuljahr 2000/01	2001
Heft 86	Gemeindefinanztatistik 2000	2001
Heft 87	Tourismus 2001	2002
Heft 88	Schulstatistik Schuljahr 2001/02	2002
Heft 89	Gemeindefinanztatistik 2001	2002
Heft 90	Gemeinderats- und Bürgermeisterwahl 6. Oktober 2002	2002
Heft 91	Tourismus 2002	2003
Heft 92	Schulstatistik Schuljahr 2002/03	2003
Heft 93	Nationalratswahl 24. November 2002	2003
Heft 94	Gemeindefinanztatistik 2002	2003
Heft 95	Tourismus 2003	2004
Heft 96	Die Wahl des Bundespräsidenten 25. April 2004	2004
Heft 97	Schulstatistik Schuljahr 2003/04	2004
Heft 98	Europawahl 13. Juni 2004	2004
Heft 99	Gemeindefinanztatistik 2003	2004
Heft 100	Tourismus 2004	2005
Heft 101	Schulstatistik Schuljahr 2004/05	2005
Heft 102	Landtagswahl 9. Oktober 2005	2005
Heft 103	Gemeindefinanztatistik 2004	2006
Heft 104	Tourismus 2005	2006
Heft 105	Schulstatistik Schuljahr 2005/06	2006
Heft 106	Gemeindefinanztatistik 2005	2006
Heft 107	Nationalratswahl 1. Oktober 2006	2007
Heft 108	Tourismus 2006	2007

## Burgenländische Statistiken (Neue Folge)

Heft 109	Schulstatistik Schuljahr 2006/07	2007
Heft 110	Gemeindefinanzstatistik 2006	2007
Heft 111	Tourismus 2007	2008
Heft 112	Schulstatistik Schuljahr 2007/08	2008
Heft 113	Gemeindefinanzstatistik 2007	2008
Heft 114	Gemeinderats- und Bürgermeisterwahl 7. Oktober 2007	2008
Heft 115	Nationalratswahl 28. September 2008	2009
Heft 116	Tourismus 2008	2009
Heft 117	Schulstatistik Schuljahr 2008/09	2009
Heft 118	Europawahl 7. Juni 2009	2009
Heft 119	Gemeindefinanzstatistik 2008	2010
Heft 120	Tourismus 2009	2010
Heft 121	Schulstatistik Schuljahr 2009/10	2010
Heft 122	Die Wahl des Bundespräsidenten 25. April 2010	2010
Heft 123	Landtagswahl 30. Mai 2010	2010
Heft 124	Gemeindefinanzstatistik 2009	2011
Heft 125	Tourismus 2010	2011
Heft 126	Schulstatistik Schuljahr 2010/11	2011
Heft 127	Tourismus 2011	2012
Heft 128	Bildung 2011/12	2012
Heft 129	Gemeinderats- und Bürgermeisterwahl 7. Oktober 2012	2013
Heft 130	Tourismus 2012	2013
Heft 131	Bildung 2012/13	2013
Heft 132	Nationalratswahl 29. September 2013	2014
Heft 133	Tourismus 2013	2014

### Statistisches Jahrbuch Burgenland

jährlich ab 1981

### Leporello „Burgenland Zahlen“

jährlich ab 1981