

Gemeinderats- und Bürgermeisterwahl

7. Oktober 2012



StatistikBurgenland



BURGENLAND

Gemeinderats- und Bürgermeisterwahl

7. Oktober 2012



IMPRESSUM

© Statistik Burgenland
A-7000 Eisenstadt, Europaplatz 1
T: +43 2682 600 2825
E: post.statistik@bgl.gv.at
www.burgenland.at

ISBN 978-3-902841-04-9

Medieninhaber, Herausgeber und Verleger

Statistik Burgenland
Amt der Burgenländischen Landesregierung
Landesamtsdirektion – Stabsstelle Europabüro und Statistik
A-7000 Eisenstadt, Europaplatz 1

Redaktion und für den Inhalt verantwortlich

Mag. Manfred Dreiszker
T: +43 2682 600 2825
E: manfred.dreiszker@bgl.gv.at

Dorothea Horvath
T: +43 2682 600 2831
E: dorothea.horvath@bgl.gv.at

Redaktionelle Mitarbeit

Andrea Wukovatz

Gestaltungskonzept

Atelier Unterkirchner Jankoschek, Wien

Druck

Wograndl Druck GmbH., Mattersburg

Eisenstadt 2013

Urheberrecht. Die enthaltenen Daten, Tabellen, Grafiken, Bilder etc. sind urheberrechtlich geschützt. Alle Rechte sind Statistik Burgenland vorbehalten. Nachdruck kostenlos, aber nur mit Quellenangabe möglich.

Haftungsausschluss. Statistik Burgenland sowie alle Mitwirkenden an der Publikation haben deren Inhalte sorgfältig recherchiert und erstellt. Fehler können dennoch nicht gänzlich ausgeschlossen werden. Statistik Burgenland und die Genannten übernehmen daher keine Haftung für die Richtigkeit, Vollständigkeit und Aktualität der Inhalte, insbesondere übernehmen sie keinerlei Haftung für eventuelle, unmittelbare oder mittelbare Schäden, die durch die direkte oder indirekte Nutzung der angebotenen Inhalte entstehen.

Statistik Burgenland und alle Mitwirkenden legen Wert auf die Gleichberechtigung von Frauen und Männern. Im Sinne einer besseren Lesbarkeit, wird gelegentlich nur die feminine oder die maskuline Form gewählt. Dies impliziert keineswegs eine Benachteiligung des jeweils anderen Geschlechts. Frauen und Männer sollen sich gleichermaßen angesprochen fühlen.

Inhalt

Die Gemeindewahlordnung	
1. Allgemeines	7
2. Wahlbehörden	8
3. Das aktive und passive Wahlrecht	8
4. Wahlwerbung	9
5. Musterstimmzettel	10
6. Stimmabgabe und Vorzugsstimmenvergabe	10
7. Verteilung der Gemeinderatssitze auf die Parteien	11
8. Zuweisung der Mandate an die Wahlwerber	11
9. Wahl des Bürgermeisters	12
Erläuterungen	13
Liste der Bürgermeister	14
Liste der Bürgermeister sortiert nach Stimmenanteil	18
Zurechnung von Wahlergebnissen zu Landes- und Bezirkssummen	22
Kurzbezeichnung der sonstigen Parteien	23
Ergebnisse der Gemeinderatswahlen 2012 und 2007	
Bezirksübersicht	34
Eisenstadt-Stadt	37
Rust-Stadt	37
Eisenstadt-Umgebung	37
Güssing	43
Jennersdorf	56
Mattersburg	66
Neusiedl am See	71
Oberpullendorf	77
Oberwart	93
Ergebnisse der Bürgermeisterwahlen 2012 und 2007	
Bezirksübersicht	124
Eisenstadt-Stadt	127
Rust-Stadt	127
Eisenstadt-Umgebung	127
Güssing	133
Jennersdorf	145
Mattersburg	154
Neusiedl am See	159
Oberpullendorf	166
Oberwart	183
Zweiter Wahlgang 4. November 2012	206
Publikationsverzeichnis	208

Die Gemeinde- wahlordnung

Gemeinderatswahlen 1950 - 2012 im Burgenland

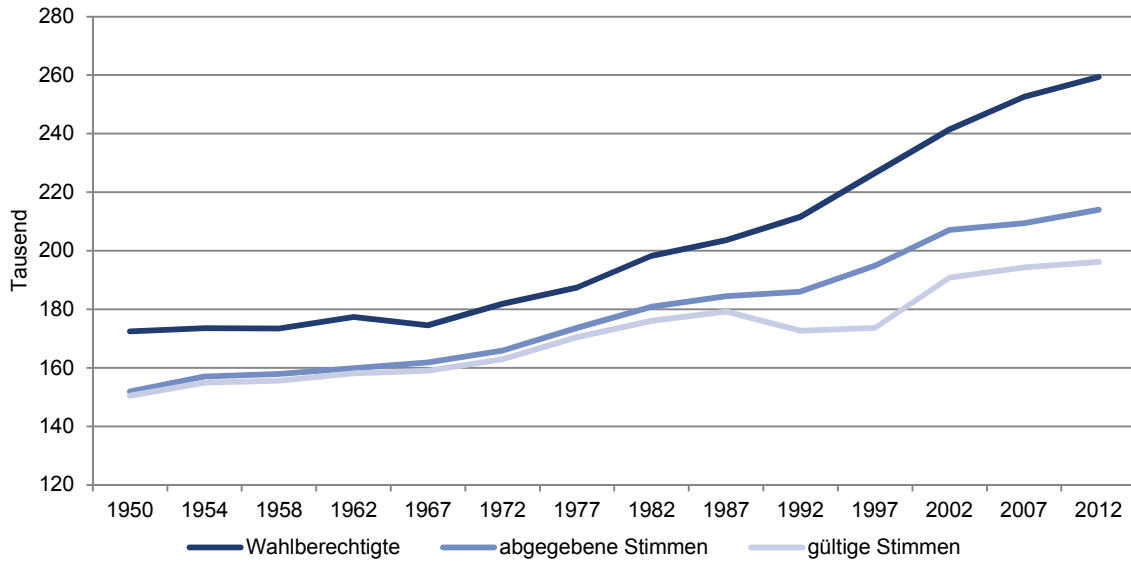

Gemeinderatswahlen 1950 - 2012 im Burgenland Parteienanteile

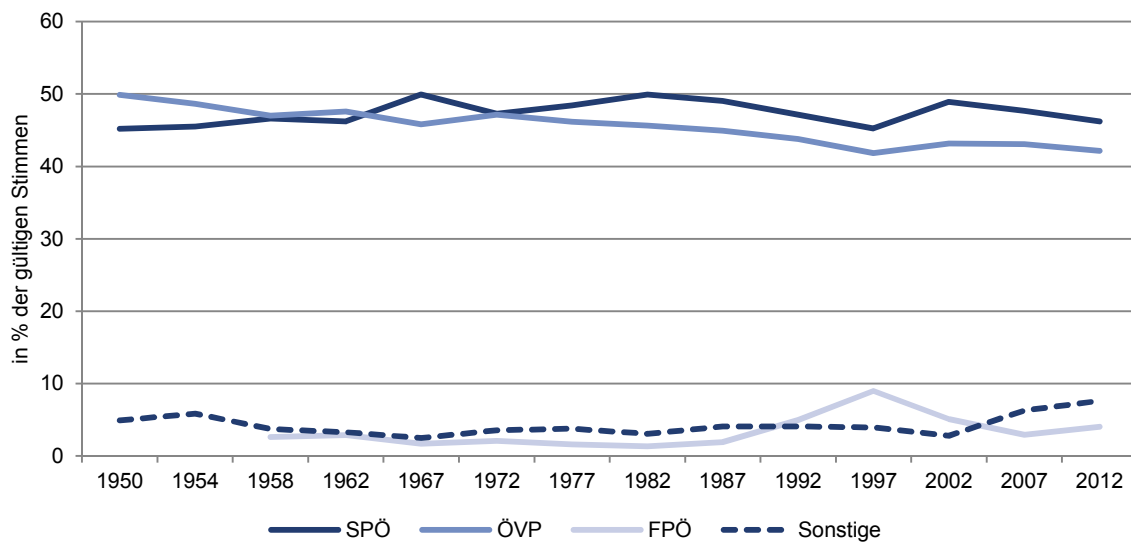

Die Gemeindewahlordnung 1992 - GemWO 1992

Für die allgemeinen Gemeinderatswahlen am 7. Oktober 2012 waren die am 7. Mai 1992 vom Burgenländischen Landtag beschlossene Gemeindewahlordnung 1992, LGBl.Nr. 54/1992, in der Fassung LGBl.Nr. 10/1995, 9/1996, 26/1997, 1/2000, 32/2001, 64/2002, 80/2005, 14/2008 und 1/2012 und das Burgenländische Wählerevidenz-Gesetz, LGBl.Nr. 5/1996, in der Fassung LGBl.Nr. 7/2000, 32/2001, 65/2002, 43/2005 und 13/2010 maßgebend.

Die Gemeinderats- und Bürgermeisterwahlen 2012 fanden in allen 171 Gemeinden statt. Zum Vergleich mit der letzten Wahl vom 7. Oktober 2007 wurde die Wahl in der Gemeinde Steinberg-Dörfel vom 22. Oktober 2006 und die Wahlwiederholung in der Gemeinde Wiesen vom 6. April 2008 herangezogen.

Der Wahlanfechtung in den Gemeinden Bad Tatzmannsdorf und Siegendorf wurde nicht stattgegeben. Das Verfahren in der Gemeinde Potzneusiedl betreffend Verdacht des Amtsmissbrauchs wurde von der Staatsanwaltschaft Eisenstadt aufgehoben.

1. Allgemeines

Die Mitglieder des Gemeinderates werden von der Gesamtheit der Wahlberechtigten der Gemeinde auf Grund des gleichen, unmittelbaren, geheimen und persönlichen Verhältniswahlrechtes gewählt.

Der Bürgermeister wird - ausgenommen in den nachstehend angeführten fünf Fällen - von der Gesamtheit der Wahlberechtigten der Gemeinde auf Grund des gleichen, unmittelbaren, geheimen und persönlichen Mehrheitswahlrechtes gewählt.

Der Bürgermeister wird in folgenden Fällen vom Gemeinderat aus der Mitte seiner Mitglieder gewählt:

- a) wenn kein Wahlvorschlag für die Wahl des Bürgermeisters kundzumachen ist,
- b) wenn nur ein Wahlvorschlag für die Wahl des Bürgermeisters kundzumachen ist und der Wahlwerber als nicht zum Bürgermeister gewählt gilt,
- c) wenn auf keine wahlwerbende Partei eines Wahlwerbers für die Wahl des Bürgermeisters ein Gemeinderatsmandat entfällt,
- d) wenn beide Wahlwerber, zwischen denen eine engere Wahl stattfindet, darauf verzichten, sich dieser Wahl zu stellen oder zwischen dem Tag der ersten Wahl und dem Tag der engeren Wahl sterben,
- e) wenn das Mandat des Bürgermeisters innerhalb eines Jahres vor dem frühestmöglichen Wahltag der allgemeinen Wahlen des Gemeinderates und des Bürgermeisters endet.

2. Wahlbehörden

Zur Durchführung und Leitung der Wahlen sind die örtlichen Wahlbehörden (Gemeindewahlbehörden, Sprengelwahlbehörden und Sonderwahlbehörden) und die überörtlichen Wahlbehörden (Bezirkswahlbehörden und Landeswahlbehörde) berufen.

Die örtlichen Wahlbehörden werden vor jeder allgemeinen Gemeinderats- und Bürgermeisterwahl neu gebildet. Für jede Gemeinde ist eine Gemeindewahlbehörde einzurichten. In Gemeinden, die in Wahlsprengel eingeteilt sind, ist für jeden Wahlsprengel eine Sprengelwahlbehörde zu bilden, wobei die Gemeindewahlbehörde in einem Wahlsprengel auch die Geschäfte der Sprengelwahlbehörde versehen kann. Für Wahlberechtigte, die aus Alters-, Krankheits- oder sonstigen Gründen nicht in der Lage sind, ihre Stimme im Wahllokal abzugeben, ist in jeder Gemeinde wenigstens eine Sonderwahlbehörde einzurichten.

Die für die Wahl des Landtages eingesetzten Bezirkswahlbehörden und die für die Wahl des Landtages eingesetzte Landeswahlbehörde haben auch als Wahlbehörden für die Gemeinderats- und Bürgermeisterwahlen zu fungieren. Sie werden daher vor diesen Wahlen nicht neu gebildet. Bezirkswahlbehörden sind in jedem politischen Bezirk sowie in den Freistädten Eisenstadt und Rust, die Landeswahlbehörde am Sitz der Landesregierung eingerichtet.

Den Bezirkswahlbehörden obliegt die Aufsicht über die örtlichen Wahlbehörden. Die Landeswahlbehörde führt die Oberaufsicht über alle Wahlbehörden.

3. Das aktive und passive Wahlrecht

Wahlberechtigt zur Wahl des Gemeinderates und des Bürgermeisters sind alle Männer und Frauen, die die österreichische Staatsbürgerschaft besitzen oder Angehörige eines anderen Mitgliedstaates der Europäischen Union (Unionsbürger) sind, die am Stichtag (10. Juli 2012) der Wahl in die Wählerevidenz eingetragen sind bzw. spätestens am Stichtag einen Antrag gem. § 3 Abs. 1 zweiter Satz des Burgenländischen Wählerevidenz-Gesetzes auf Aufnahme in die Gemeinde-Wählerevidenz eingebracht haben, am Wahltag (7. Oktober 2012) das 16. Lebensjahr vollendet haben, am Stichtag (10. Juli 2012) vom Wahlrecht nicht ausgeschlossen sind und in einer Gemeinde des Burgenlandes ihren Wohnsitz haben.

Ein Wohnsitz im Sinne der Gemeindewahlordnung 1992 liegt dann vor, wenn

- a) in diesem Ort der Hauptwohnsitz liegt,
- b) sich die Person in der erweislichen oder aus den Umständen hervorgehenden Absicht in dem Ort niedergelassen hat, diesen zu einem Mittelpunkt ihrer wirtschaftlichen, beruflichen, familiären oder gesellschaftlichen Lebensverhältnisse erklärt, wobei zumindest zwei dieser Kriterien erfüllt sein müssen. Dabei genügt es, dass der Ort nur bis auf weiteres zu diesem Mittelpunkt frei gewählt worden ist.

Ein Wohnsitz im Sinne des § 17 liegt dann nicht vor, wenn der Aufenthalt

- a) bloß der Erholung oder Wiederherstellung der Gesundheit dient,
- b) lediglich zu Urlaubszwecken gewählt wurde oder
- c) aus anderen Gründen offensichtlich nur vorübergehend ist oder
- d) die Person in der Gemeinde nach melderechtlichen Vorschriften nicht gemeldet ist.

Unionsbürger besitzen das aktive und passive Wahlrecht zum Gemeinderat und das aktive Wahlrecht zum Bürgermeister nur dann, wenn sie am Stichtag in der Gemeinde-Wählerevidenz der Gemeinde eingetragen waren. Die Aufnahme eines Unionsbürgers in die Gemeinde-Wählerevidenz kann nur über dessen Antrag erfolgen.

In den Gemeinderat sind alle aktiv wahlberechtigten österreichischen Staatsbürger und Unionsbürger wählbar (passives Wahlrecht), die am Wahltag (7. Oktober 2012) das 18. Lebensjahr vollendet haben.

Zum Bürgermeister sind alle aktiv wahlberechtigten österreichischen Staatsbürger wählbar, die am Wahltag das 18. Lebensjahr vollendet haben. Unionsbürger können nicht als Bewerber für die Wahl zum Bürgermeister kandidieren.

Die Grundlage für die Durchführung der Wahl bilden die abgeschlossenen Wählerverzeichnisse, in welche die Wahlberechtigten einzutragen sind. Die Wählerverzeichnisse werden von den Gemeinden auf Grund der Gemeinde-Wählerevidenz erstellt.

4. Wahlbewerbung

Für die Wahl des Gemeinderates und für die Wahl des Bürgermeisters sind zwei getrennte Wahlvorschläge einzubringen.

Wahlvorschläge für die Wahl des Gemeinderates

Wahlwerbende Parteien haben ihre Wahlvorschläge für die Wahl des Gemeinderates spätestens am 30. Tag vor dem Wahltag bis 13 Uhr der Gemeindewahlbehörde vorzulegen.

Jeder Wahlvorschlag muss in Gemeinden bis zu 500 Wahlberechtigten von wenigstens 5, in Gemeinden von 501 bis 1.000 Wahlberechtigten von wenigstens 10, in Gemeinden von 1.001 bis 2.000 Wahlberechtigten von wenigstens 15, in Gemeinden von 2.001 bis 3.000 Wahlberechtigten von wenigstens 20 und in Gemeinden von mehr als 3.000 Wahlberechtigten von wenigstens 30 Wahlberechtigten unterzeichnet sein.

Der Wahlvorschlag hat zu enthalten:

- a) Die Bezeichnung der wahlwerbenden Partei in Worten und eine allfällige Kurzbezeichnung, bestehend aus nicht mehr als fünf Buchstaben, die ein Wort ergeben können;
- b) die Parteiliste, das ist ein Verzeichnis von höchstens doppelt so vielen Bewerbern, wie in der Gemeinde Gemeinderatsmitglieder zu wählen sind,
- c) die Bezeichnung des Zustellungsbevollmächtigten der wahlwerbenden Partei.

Auch wenn nur ein Wahlvorschlag für die Wahl des Gemeinderates eingebracht wird, ist eine Gemeinderatswahl durchzuführen.

Wahlvorschlag für die Wahl des Bürgermeisters

Einen Wahlvorschlag für die Wahl des Bürgermeisters darf nur eine wahlwerbende Partei einbringen, die auch einen Wahlvorschlag für die Wahl des Gemeinderates einbringt. Eine wahlwerbende Partei darf nur den in der Parteiliste ihres Wahlvorschlages für die Wahl des Gemeinderates an der ersten Stelle gereihten Wahlwerber als Wahlwerber für die Wahl des Bürgermeisters vorschlagen. Der Wahlvorschlag für die Wahl des Bürgermeisters muss - ausgenommen im Falle von Nachwahlen für Bürgermeister - gleichzeitig mit dem Wahlvorschlag für die Wahl des Gemeinderates eingebracht werden. Die Beteiligung an der Wahl des Gemeinderates ist aber auch dann zulässig, wenn die wahlwerbende Partei keinen Wahlvorschlag für die Bürgermeisterwahl einbringt.

Der Wahlvorschlag hat zu enthalten:

- a) die Bezeichnung der wahlwerbenden Partei
- b) den Familien- und Vornamen, das Geburtsjahr, den Beruf und die Adresse des Wahlwerbers.

Der Wahlvorschlag muss von mehr als der Hälfte der Bewerber des von der wahlwerbenden Partei für die Wahl des Gemeinderates eingebrachten Wahlvorschlages unterfertigt sein. Der Zustellungsbevollmächtigte für die Wahl des Gemeinderates ist auch Zustellungsbevollmächtigter für die Wahl des Bürgermeisters.

Auch wenn nur ein Wahlvorschlag für die Wahl des Bürgermeisters eingebracht wird, ist eine Bürgermeisterwahl durchzuführen.

5. Musterstimmzettel

Jedem Wahlberechtigten ist je ein Musterstimmzettel für die Wahl des Gemeinderates und für die Wahl des Bürgermeisters zur Verfügung zu stellen. Die Gemeinde hat dafür zu sorgen, dass dieser spätestens am vierten Tag vor dem Wahltag bei der im Wählerverzeichnis angeführten Adresse des Wahlberechtigten einlangt. Der Wähler soll damit vor allem die Möglichkeit erhalten, in Ruhe und ohne den subjektiv empfundenen Zeitdruck in der Wahlzelle die Vergabe der Vorzugsstimmen zu überlegen. Die Musterstimmzettel haben hinsichtlich der Größe und der darauf befindlichen Angaben den amtlichen Stimmzetteln zu entsprechen, dürfen aber zur Stimmabgabe nicht verwendet werden. Auf die Ausfolgung eines Musterstimmzettels besteht kein Rechtsanspruch.

6. Stimmabgabe und Vorzugsstimmenvergabe

Die Stimmabgabe findet vor der Gemeindewahlbehörde und im Falle der Errichtung von Wahlsprengeln vor den einzelnen Sprengelwahlbehörden statt. Bettlägerige können vor einer Sonderwahlbehörde wählen. Jeder Wahlberechtigte hat für die Wahl des Gemeinderates und für die Wahl des Bürgermeisters je eine Stimme.

Zur Stimmabgabe für die Wahl des Gemeinderates und die Wahl des Bürgermeisters sind zwei getrennte amtliche Stimmzettel zu verwenden. Der amtliche Stimmzettel für die Wahl des Gemeinderates hat unter anderem auch die Wahlwerber der Parteien zu enthalten.

Der Wähler hat auf dem Stimmzettel für die Wahl des Gemeinderates jene Partei zu bezeichnen, die er wählen will.

Jeder Wähler ist berechtigt, auf dem Stimmzettel für die Wahl des Gemeinderates Wahlwerbern jener Partei, die er wählt, bis zu drei Vorzugsstimmen zu geben. Zwei davon kann er auf denselben Wahlwerber vereinen. Der Wähler gibt die Vorzugsstimmen, indem er in die auf dem Stimmzettel neben dem Namen der Wahlwerber aufscheinenden Kästchen für jede Vorzugsstimme ein liegendes Kreuz oder ein ähnlich deutliches Zeichen einträgt. Vorzugsstimmen können nur an Kandidaten der gewählten Partei vergeben werden, sonst sind sie ungültig.

Der Wähler hat auf dem Stimmzettel für die Wahl des Bürgermeisters jenen Wahlwerber zu bezeichnen, den er wählen will. Wird nur ein Wahlvorschlag für die Wahl des Bürgermeisters eingebracht, hat der Wähler auf dem Stimmzettel zu bezeichnen, ob er sich für die Wahl des im Stimmzettel genannten Wahlwerbers ausspricht oder nicht.

7. Verteilung der Gemeinderatssitze auf die Parteien

Die zu vergebenden Gemeinderatssitze werden auf die wahlwerbenden Parteien auf Grund der Wahlzahl verteilt. Die Wahlzahl ist nach dem d'Hondtschen Verfahren zu ermitteln. Die Parteisummen werden nach ihrer Größe geordnet nebeneinander geschrieben. Unter jeder Parteisumme wird die Hälfte geschrieben, darunter das Drittel, das Viertel, das Fünftel usw. Alle auf diese Weise ermittelten Teilzahlen und die Parteisummen werden, nach ihrer Größe geordnet, untereinander geschrieben. Als Wahlzahl gilt die Zahl, die in dieser Reihe die so vierte ist, wie die Zahl der in der Gemeinde zu vergebenden Gemeinderatssitze beträgt.

Jede Partei erhält so viele Sitze, als die Wahlzahl in ihrer Parteisumme enthalten ist. Wenn nach dieser Berechnung zwei oder mehrere Parteien auf einen Gemeinderatssitz denselben Anspruch haben, entscheidet das Los.

8. Zuweisung der Mandate an die Wahlwerber

In erster Linie hat sich die Verteilung der Mandate auf die Wahlwerber einer Partei nach der Größe der erreichten Wahlpunktezahlen zu richten.

Das letzte einer Partei zukommende Mandat, das sogenannte Vorzugsstimmenmandat, wird vorerst nicht auf Grund der Wahlpunktezahlen zugewiesen, sondern für einen Wahlwerber, der die Voraussetzungen für ein Vorzugsstimmenmandat erbringt, reserviert. Zunächst wird daher die um eins verringerte Anzahl der Mandate, die auf eine Partei entfallen, den Wahlwerbern dieser Partei in der Reihenfolge der von ihnen erreichten Wahlpunktezahlen zugewiesen. Einem direkt gewählten Bürgermeister oder einem Bürgermeisterkandidaten, der in die engere Wahl kommt, ist aber unabhängig von der Zahl der von ihm erreichten Wahlpunkte jedenfalls das erste Mandat seiner Partei zuzuweisen.

Ermittlung der Wahlpunkte

Die Zahl der Wahlpunkte ist durch Zusammenzählen der Listenpunkte und der Vorzugspunkte zu ermitteln. Der auf dem Stimmzettel an erster Stelle angeführte Wahlwerber erhält für jeden für seine Partei für die Wahl des Gemeinderates abgegebenen gültigen Stimmzettel doppelt so viele Listenpunkte, wie Mandate in der betreffenden Gemeinde zu vergeben sind. Der an zweiter Stelle angeführte Wahlwerber erhält einen Punkt weniger, der an dritter Stelle angeführte zwei Punkte weniger usw. Sind in einer Gemeinde z.B. 15 Mandate zu vergeben und erreicht eine Partei 400 gültige Stimmen, so erhält der erste Wahlwerber 12.000 (30 x 400) Listenpunkte, der zweite Wahlwerber 11.600 (29 x 400), der dritte Wahlwerber 11.200 (28 x 400) usw.

Für jede Vorzugsstimme erhält der Wahlwerber 20 Vorzugspunkte. Erhält ein Wahlwerber z.B. 35 Vorzugsstimmen, beträgt die Anzahl seiner Vorzugspunkte 700. Haben zwei Wahlwerber die gleichen Wahlpunkte, entscheidet das Los.

Vorzugsstimmenmandat

Je wahlwerbende Partei kommt die Vergabe eines Vorzugsstimmenmandates in Betracht. Das Vorzugsstimmenmandat erhält der Wahlwerber, der von den Wahlwerbern seiner Partei, denen kein Mandat auf Grund der Wahlpunktezahlgewiesen wurde, die meisten Vorzugsstimmen und mindestens 15 % von den für seine Partei abgegebenen gültigen Stimmen an Vorzugsstimmen erhalten hat.

Haben zwei Wahlwerber die gleiche Zahl an Vorzugsstimmen, entscheidet das Los.

Werden von keinem Wahlwerber die Voraussetzungen für ein Vorzugsstimmenmandat erbracht, wird dieses restliche der Partei zufallende Mandat auf Grund der Größe der erreichten Wahlpunkteanzahlen vergeben.

9. Wahl des Bürgermeisters

Werden zwei oder mehrere gültige Wahlvorschläge für die Wahl des Bürgermeisters eingebracht, gilt jener Wahlwerber als zum Bürgermeister gewählt,

- a) auf dessen Partei mindestens ein Gemeinderatsmandat entfällt und
- b) der mehr als die Hälfte der für die Wahl des Bürgermeisters abgegebenen gültigen Stimmen erreicht hat.

Hat kein Wahlwerber mehr als die Hälfte der Stimmen erreicht, so findet zwischen jenen Wahlwerbern, die die meisten Stimmen erhalten haben, ein zweiter Wahlgang (engere Wahl) statt. Würden wegen Stimmengleichheit mehr als zwei Wahlwerber in die engere Wahl kommen, entscheidet das Los, wer in die engere Wahl kommt.

Stehen nur zwei Wahlwerber, auf deren Partei mindestens ein Gemeinderatsmandat entfällt, zur Wahl und erhalten beide Wahlwerber jeweils die Hälfte der abgegebenen gültigen Stimmen, so gilt jener Wahlwerber als zum Bürgermeister gewählt, dessen Partei bei der Wahl des Gemeinderates die größere Stimmenanzahl erreicht hat. Ist auch diese Stimmenanzahl gleich groß, entscheidet das Los.

Als zum Bürgermeister gewählt gilt, unabhängig von der Anzahl der für ihn abgegebenen gültigen Stimmen, der Wahlwerber, auf dessen Partei mindestens ein Gemeinderatsmandat entfällt, wenn auf die wahlwerbenden Parteien der übrigen Wahlwerber für die Wahl des Bürgermeisters kein Gemeinderatsmandat entfällt.

Wird nur ein gültiger Wahlvorschlag für die Wahl des Bürgermeisters eingebracht, gilt der Wahlwerber als zum Bürgermeister gewählt,

- a) auf dessen Partei mindestens ein Gemeinderatsmandat entfällt und
- b) die Summe der gültigen „Ja“-Stimmen die Summe der gültigen „Nein“-Stimmen übersteigt.

Gilt der Wahlwerber nicht als zum Bürgermeister gewählt, so ist der Bürgermeister vom neu gewählten Gemeinderat aus seiner Mitte zu wählen.

Erläuterungen

Im Bezirk Güssing wurden die Stimmen der „SPÖ nahen Listen“ in der Bezirks- und Landessumme zur SPÖ dazugezählt, das sind die Gemeinden Eberau (SP PL), Heiligenbrunn (SPÖ UH), Moschendorf (SP u UA), Strem (SPÖuM) und Tobaj (SPÖueB).

Die Ergebnisse der FBL aus dem Jahr 2007 wurden mit den Ergebnissen der LBL 2012 und „LBL nahen Listen“ verglichen, da eine Namensänderung stattgefunden hat. Dazu gehören die Gemeinden Deutschkreutz, Mörbisch, Oberpullendorf, Horitschon, Raiding, Mogersdorf, Wallern, Zillingtal, Großhöflein, Eisenstadt, St. Margarethen im Burgenland, Eitendorf (FBL), Heiligenkreuz im Lafnitztal (FBL), Jois (GfJ), Kittsee (UBFK), Leithaprodersdorf (LPL), Markt Allhau (LAG), Oggau am Neusiedler See (FBL) und Stadtschlaining (BLS).

Zuzurechnen sind auch die Namenslisten der Grünen und „Grün nahen Listen“ aus Breitenbrunn, Eisenstadt, Forchtenstein, Frankenau-Unterpullendorf, Großpetersdorf, Heiligenkreuz im Lafnitztal, Jennersdorf, Mattersburg, Neudörfel, Neusiedl am See, Oberpullendorf, Oberschützen, Oberwart, Oslip, Pöttsching, Trausdorf an der Wulka, Weichselbaum, Großwarasdorf (UNABuGRÜNE) und Weiden am See (GUW).

Bei den Gemeinderatswahlen wird ein Vergleich der Jahre 2012 und 2007 durchgeführt. Um dies zu ermöglichen wird das Wahlergebnis 2006 der Gemeinde Steinberg-Dörfel sowie das Wahlergebnis 2008 der Gemeinde Wiesen beim Wahljahr 2007 mitberücksichtigt.

Bei den Bürgermeisterwahlen werden ebenfalls die Jahre 2012 und 2007 gegenübergestellt. Spätere Bürgermeisterwahlen werden nicht berücksichtigt. Das Ergebnis der Bürgermeisterwahl 2012 bezieht sich in den Bezirkssummen und in der Landessumme auf den ersten Wahlgang. In 13 Gemeinden (Großhöflein, Schützen am Gebirge, Wulkaprodersdorf, Andau, Deutsch Jahrndorf, Illmitz, Kittsee, Kobersdorf, Lutzmannsburg, Mannersdorf an der Rabnitz, Ritzing, Oberdorf im Burgenland und Oberwart) hat am 4. November 2012 eine Stichwahl stattgefunden, weil bei der Direktwahl kein Kandidat die Mehrheit der Stimmen auf sich vereinen konnte.

Bei den Grafiken für die Gemeinderats- und Bürgermeisterwahl wurde beim Vergleich der Wahlen 2012 und 2007 das Wahlergebnis der Gemeinde Steinberg-Dörfel (2006) und der Gemeinde Wiesen (2008) zum Wahlergebnis 2007 dazugezählt und bei den Karten der 1. als auch der 2. Wahlgang dargestellt.

Anzahl der Bürgermeister

	2007	2012
Sozialdemokratische Partei Österreichs	88	86
Österreichische Volkspartei	78	78
Liste Burgenland	0	0
Sonstige Parteien	5	7
Insgesamt	171	171

Liste der Bürgermeister

Bezirk Gemeinde	Bürgermeister	Partei/ Liste	1. WG	2. WG
Eisenstadt-Stadt	Mag. Steiner Thomas	ÖVP	*	
Rust-Stadt	Mag. Stagl Gerold	SPÖ	*	

Eisenstadt-Umgebung

Breitenbrunn am Neusiedler See	Tröllinger Josef	SPÖ	*	
Donnerskirchen	Mezgolits Johannes	ÖVP	*	
Großhöflein	Dr. Rauter Wolfgang	LBL		*
Hornstein	Worschitz Herbert	SPÖ	*	
Klingenbach	Frank Johann	SPÖ	*	
Leithaprodersdorf	Radatz Martin	ÖVP	*	
Loretto	Nitzky Markus	ÖVP	*	
Mörbisch am See	Marx Jürgen	SPÖ	*	
Müllendorf	Huf Werner	SPÖ	*	
Neufeld an der Leitha	Lampel Michael	SPÖ	*	
Oggau am Neusiedler See	Schmid Ernst	SPÖ	*	
Oslip	Schumich Johann	ÖVP	*	
Purbach am Neusiedler See	Ing. Hermann Richard	ÖVP	*	
Sankt Margarethen im Burgenland	Scheuhammer Eduard	ÖVP	*	
Schützen am Gebirge	Zehetbauer Roman	ÖVP		*
Siegersdorf	Mag. Porics Rainer	SPÖ	*	
Steinbrunn	Mag. Mezgolits Klaus	SPÖ	*	
Stotzing	Kostenwein Wolfgang	ÖVP	*	
Trausdorf an der Wulka	Hergovich Viktor	SPÖ	*	
Wimpassing an der Leitha	Wolowiec Josef	ÖVP	*	
Wulkaprodersdorf	Zarits Friedrich	ÖVP		*
Zagersdorf	Zakall Helmut	SPÖ	*	
Zillingtal	Fellinger Johann	SPÖ	*	

Güssing

Bildein	Temmel Walter	ÖVP	*	
Bocksdorf	Schabhüttl Adolf	LB	*	
Burgauerg-Neudauberg	NAbg. Glaser Franz	ÖVP	*	
Eberau	Weber Johann	ÖVP	*	
Gerersdorf-Sulz	Pammer Wilhelm	ÖVP	*	
Großmürbisch	Klucsarits Siegfried	SPÖ	*	
Güssing	Knor Vinzenz	SPÖ	*	
Güttenbach	LAbg. Radakovits Leo	ÖVP	*	
Hackerberg	Grandits Emil	ÖVP	*	
Heiligenbrunn	Schranz Gerhard	ÖVP	*	
Heugraben	Bauer Josef	ÖVP	*	
Inzenhof	Schabhüttl Jürgen	SPÖ	*	
Kleinmürbisch	Frühwirth Martin	SPÖ	*	
Kukmirn	Hoanzl Franz	ÖVP	*	
Moschendorf	Laky Werner	ÖVP	*	
Neuberg im Burgenland	Neubauer Daniel	ÖVP	*	
Neustift bei Güssing	Kazinota Franz	SPÖ	*	

Liste der Bürgermeister

Bezirk Gemeinde	Bürgermeister	Partei/ Liste	1. WG	2. WG
Olbendorf	LAbg. Sodl Wolfgang	SPÖ	*	
Ollersdorf im Burgenland	Strobl Bernd	ÖVP	*	
Rauchwart im Burgenland	Raber Michaela	SPÖ	*	
Rohr im Burgenland	Ofner Hermann	ROHR	*	
Sankt Michael im Burgenland	Sziderits Erich	ÖVP	*	
Stegersbach	Krammer Heinz Peter	SPÖ	*	
Stinatz	Mag. Grandits Andreas	ÖVP	*	
Strem	Deutsch Bernhard	ÖVP	*	
Tobaj	Kertelics Manfred	ÖVP	*	
Tschanigraben	Simitz Ernst	SPÖ	*	
Wörterberg	Wagner Kurt	SPÖ	*	

Jennersdorf

Deutsch Kaltenbrunn	Hafner Erwin	SPÖ	*	
Eltendorf	Ing. Pfeiffer Josef	ÖVP	*	
Heiligenkreuz im Lafnitztal	Ing. Zach Eduard	SPÖ	*	
Jennersdorf	Thomas Wilhelm	ÖVP	*	
Königsdorf	DI Wirth Dieter	ÖVP	*	
Minihof-Liebau	Sampt Helmut	SPÖ	*	
Mogersdorf	Korpitsch Josef	ÖVP	*	
Mühlgraben	Ing. Knaus Reinhard	SPÖ	*	
Neuhaus am Klausenbach	LAbg. Sampt Helmut	ÖVP	*	
Rudersdorf	Tauss Franz Eduard	ÖVP	*	
Sankt Martin an der Raab	Kern Franz Josef	SPÖ	*	
Weichselbaum	Herbst Willibald	ÖVP	*	

Mattersburg

Antau	Endl Adalbert	ÖVP	*	
Bad Sauerbrunn	Hutter Gerhard	LIBS	*	
Baumgarten im Burgenland	Fischer Kurt	SPÖ	*	
Draßburg	Mag. (FH) Ivancsits Rudolf	SPÖ	*	
Forchtenstein	Reismüller Friederike	SPÖ	*	
Hirm	LAbg. Posch-Gruska Inge	SPÖ	*	
Krensdorf	Izmenyi Karl	ÖVP	*	
Loipersbach im Burgenland	Mag. Aminger Erhard	SPÖ	*	
Marz	DI Hüller Gerald	ÖVP	*	
Mattersburg	Salamon Ingrid	SPÖ	*	
Neudörfel	Posch Dieter	SPÖ	*	
Pöttelsdorf	Schuber Rainer	ÖVP	*	
Pötttsching	Gelbmann Herbert	SPÖ	*	
Rohrbach bei Mattersburg	Reismüller Alfred	SPÖ	*	
Schattendorf	Lotter Johann	SPÖ	*	
Sieggraben	Jobst Vinzenz	ÖVP	*	
Sigleß	Kutrovatz Josef	SPÖ	*	
Wiesen	LAbg. Weghofer Matthias	ÖVP	*	
Zemendorf-Stöttera	Haider Josef	ÖVP	*	

Liste der Bürgermeister

Bezirk Gemeinde	Bürgermeister	Partei/ Liste	1. WG	2. WG
--------------------	---------------	------------------	-------	-------

Neusiedl am See

Andau	Peck Andreas	ÖVP		*
Apetlon	Payer Ronald Stefan	ÖVP	*	
Bruckneudorf	Dreiszker Gerhard	SPÖ	*	
Deutsch Jahrndorf	Bachmann Gerhard	SPÖ		*
Edelstal	Handig Gerald	ÖVP	*	
Frauenkirchen	Ziniel Josef	SPÖ	*	
Gattendorf	Ing. Vihanek Franz	ÖVP	*	
Gols	Schrammel Johann	SPÖ	*	
Halbtorn	Ullram Markus	ÖVP	*	
Illmitz	Wegleitner Alois	SPÖ		*
Jois	Steinwandtner Leonhard	SPÖ	*	
Kittsee	Dr. Nabinger Gabriele	SPÖ		*
Mönchhof	Kolby Josef	ÖVP	*	
Neudorf bei Parndorf	Mikula Stefan	ÖVP	*	
Neusiedl am See	LAbg. Lentsch Kurt	ÖVP	*	
Nickelsdorf	Ing. Zapfl Gerhard	SPÖ	*	
Pama	Wetzelhofer Josef	SPÖ	*	
Pamhagen	Tschida Josef	ÖVP	*	
Parndorf	Ing. Kovacs Wolfgang	LIPA	*	
Podersdorf am See	Steiner Andreas	ÖVP	*	
Potzneusiedl	Werdenich Franz	ÖVP	*	
Sankt Andrä am Zicksee	Goldenitsch Erich	SPÖ	*	
Tadten	Maar Johann	SPÖ	*	
Wallern im Burgenland	Huber Helmut	SPÖ	*	
Weiden am See	Schwartz Wilhelm	ÖVP	*	
Winden am See	BR Preiner Erwin	SPÖ	*	
Zurndorf	LAbg. Friedl Werner	SPÖ	*	

Oberpullendorf

Deutschkreutz	Kölly Manfred	LBL	*	
Draßmarkt	Pfneisl Rudolf	ÖVP	*	
Frankenau-Unterpullendorf	Blazovich Anton	ÖVP	*	
Großwarasdorf	Berlakovich Rudolf	ÖVP	*	
Horitschon	Heger Peter	SPÖ	*	
Kaisersdorf	Muschitz Erwin	SPÖ	*	
Kobersdorf	Schütz Klaus Dieter	SPÖ		*
Lackenbach	Weninger Christian	SPÖ	*	
Lackendorf	Hofer Werner	SPÖ	*	
Lockenhaus	Mag. (FH) Vlasich Christian	SPÖ	*	
Lutzmannsburg	Rohrer Christian	ADL		*
Mannersdorf an der Rabnitz	Schedl Johann	SPÖ		*
Markt Sankt Martin	Steiner Rudolf	SPÖ	*	
Neckenmarkt	Iby Hans	ÖVP	*	
Neutal	LAbg. Trummer Erich	SPÖ	*	
Nikitsch	Balogh Johann	SPÖ	*	

Liste der Bürgermeister

Bezirk Gemeinde	Bürgermeister	Partei/ Liste	1. WG	2. WG
Oberloisdorf	Jestl Manfred	ÖVP	*	
Oberpullendorf	Geißler Rudolf	ÖVP	*	
Pilgersdorf	Bürger Ewald	ÖVP	*	
Piringsdorf	Hauser Stefan	SPÖ	*	
Raiding	DI (FH) Landauer Markus	ÖVP	*	
Ritzing	Roisz Walter	ÖVP		*
Steinberg-Dörfel	Friedl Maria Klaudia	SPÖ	*	
Stoob	Stutzenstein Bruno	SPÖ	*	
Unterfrauenhaid	Kreisits Friedrich	SPÖ	*	
Unterrabnitz-Schwendgraben	Haspel Franz	ÖVP	*	
Weingraben	Ing. Kohlmann Peter	SPÖ	*	
Weppersdorf	Zweiler Erich	SPÖ	*	

Oberwart

Bad Tatzmannsdorf	Karner Ernst	ÖVP	*	
Badersdorf	Heiden Franz	ÖVP	*	
Bernstein	Habetler Renate	SPÖ	*	
Deutsch Schützen-Eisenberg	Wachter Franz	ÖVP	*	
Grafenschachen	Loidl Richard	SPÖ	*	
Großpetersdorf	Tauss Wolfgang	SPÖ	*	
Hannersdorf	Mag. Werderits Erich	SPÖ	*	
Jabing	Valika Günter	SPÖ	*	
Kemetten	Nussgraber Johann	SPÖ	*	
Kohfidisch	LAbg. Sulyok Norbert	ÖVP	*	
Litzelsdorf	Fassi Peter	ÖVP	*	
Loipersdorf-Kitzladen	Oberhofer Hans	SPÖ	*	
Mariasdorf	Ing. Berger Reinhard	SPÖ	*	
Markt Allhau	Pferschy Hermann	ÖVP	*	
Markt Neuhodis	Wallner Johann	SPÖ	*	
Mischendorf	Csebits Martin	ÖVP	*	
Neustift an der Lafnitz	Kremnitzer Johann	SPÖ	*	
Oberdorf im Burgenland	Lorenz Josef	ÖVP		*
Oberschützen	Toth Günter	ÖVP	*	
Oberwart	Rosner Georg	ÖVP		*
Pinkafeld	LAbg. Prof. Mag. Maczek Kurt	SPÖ	*	
Rechnitz	Kenyeri Engelbert	SPÖ	*	
Riedlingsdorf	Bruckner Wilfried	SPÖ	*	
Rotenturm an der Pinka	Halper Josef	SPÖ	*	
Schachendorf	Resetar Adalbert	ÖVP	*	
Schandorf	Gabriel Werner	SPÖ	*	
Stadtschlaining	Mag. Szelingner Markus	SPÖ	*	
Unterkohlstätten	Dr. Schneemann Leonhard	SPÖ	*	
Untervart	Horvath Josef	ÖVP	*	
Weiden bei Rechnitz	Müller Wilhelm	ÖVP	*	
Wiesfleck	Brenner Hans	ÖVP	*	
Wolfau	Pfeiffer Walter	ÖVP	*	

Liste der Bürgermeister sortiert nach Stimmenanteil

Gemeinde	Bürgermeister	BMW 2012 ¹⁾ %	GRW 2012 %	Diff. BMW zu GRW in %
----------	---------------	-----------------------------	---------------	--------------------------

SPÖ

Neustift bei Güssing	Kazinota Franz	88,5	79,3	9,2
Sieghard	Mag. Porics Rainer	84,6	79,3	5,4
Olbendorf	LAbg. Sodl Wolfgang	84,5	80,2	4,2
Neutal	LAbg. Trummer Erich	84,3	80,7	3,6
Winden am See	BR Preiner Erwin	82,2	79,4	2,8
Rauchwart im Burgenland	Raber Michaela	78,8	57,3	21,5
Inzenhof	Schabhüttl Jürgen	77,7	75,0	2,7
Neufeld an der Leitha	Lampel Michael	77,4	74,0	3,4
Schattendorf	Lotter Johann	76,9	77,1	-0,2
Neustift an der Lafnitz	Kremnitzer Johann	75,0	67,6	7,4
Minihof-Liebau	Sampt Helmut	74,6	65,8	8,8
Tschanigraben	Simitz Ernst	74,3	71,8	2,5
Draßburg	Mag. (FH) Ivancsits Rudolf	73,5	74,0	-0,5
Riedlingsdorf	Bruckner Wilfried	73,0	71,4	1,6
Baumgarten im Burgenland	Fischer Kurt	72,4	68,0	4,4
Gols	Schrammel Johann	71,9	58,6	13,3
Grafenschachen	Loidl Richard	71,1	69,3	1,8
Hirm	LAbg. Posch-Gruska Inge	70,8	70,6	0,2
Rotenturm an der Pinka	Halper Josef	69,2	65,4	3,8
Stoob	Stutzenstein Bruno	69,0	64,5	4,5
Klingenbach	Frank Johann	67,9	63,6	4,3
Mariasdorf	Ing. Berger Reinhard	67,5	58,2	9,3
Breitenbrunn am Neusiedler See	Tröllinger Josef	67,3	55,9	11,4
Weppersdorf	Zweiler Erich	66,9	72,3	-5,4
Rohrbach bei Mattersburg	Reismüller Alfred	66,8	61,6	5,2
Rechnitz	Kenyeri Engelbert	66,8	62,7	4,0
Zurndorf	LAbg. Friedl Werner	66,3	60,3	6,0
Bernstein	Habetler Renate	66,2	59,5	6,7
Kemetten	Nussgraber Johann	65,9	60,0	5,9
Mattersburg	Salamon Ingrid	65,4	54,1	11,3
Trausdorf an der Wulka	Hergovich Viktor	65,3	56,3	8,9
Pinkafeld	LAbg. Prof. Mag. Maczek Kurt	64,3	58,3	6,0
Stadtschlaining	Mag. Szeling Marko	64,1	58,4	5,7
Kleinmürbisch	Frühwirth Martin	63,8	58,1	5,6
Wallern im Burgenland	Huber Helmut	63,4	56,9	6,5
Lackenbach	Weninger Christian	63,4	59,2	4,1
Bruckneudorf	Dreiszker Gerhard	62,9	62,0	1,0
Loipersdorf-Kitzladen	Oberhofer Hans	62,5	59,9	2,6
Loipersbach im Burgenland	Mag. Aminger Erhard	62,4	58,2	4,1
Wörterberg	Wagner Kurt	62,3	59,1	3,3
Müllendorf	Huf Werner	62,1	56,4	5,7
Hannersdorf	Mag. Werderits Erich	61,6	50,4	11,2
Lockenhaus	Mag. (FH) Vlasich Christian	61,6	54,3	7,3
Sigleß	Kutrovatz Josef	61,5	61,2	0,4
Pöttsching	Gelbmann Herbert	61,3	50,9	10,5

¹⁾ 1. und 2. Wahlgang

Liste der Bürgermeister sortiert nach Stimmenanteil

Gemeinde	Bürgermeister	BMW 2012 ¹⁾ %	GRW 2012 %	Diff. BMW zu GRW in %
Deutsch Kaltenbrunn	Hafner Erwin	61,2	53,3	7,8
Jabing	Valika Günter	61,1	57,0	4,1
Weingraben	Ing. Kohlmann Peter	61,1	61,8	-0,7
Jois	Steinwandtner Leonhard	61,1	53,0	8,1
Stegersbach	Krammer Heinz Peter	60,5	59,1	1,4
Unterkohlstätten	Dr. Schneemann Leonhard	60,2	59,3	0,9
Mühlgraben	Ing. Knaus Reinhard	60,2	58,3	1,9
Piringsdorf	Hauser Stefan	59,9	59,7	0,2
Pama	Wetzelhofer Josef	59,7	56,2	3,5
Schandorf	Gabriel Werner	59,7	56,9	2,8
Sankt Andrä am Zicksee	Goldenitsch Erich	59,6	50,8	8,8
Forchtenstein	Reismüller Friederike	59,2	49,7	9,6
Neudörf	Posch Dieter	58,8	52,2	6,6
Güssing	Knor Vinzenz	58,6	51,0	7,6
Heiligenkreuz im Lafnitztal	Ing. Zach Eduard	57,8	46,8	11,1
Steinberg-Dörf	Friedl Maria Klaudia	57,5	54,8	2,7
Mörbisch am See	Marx Jürgen	57,0	50,7	6,3
Nikitsch	Balogh Johann	56,8	51,0	5,7
Kaisersdorf	Muschitz Erwin	56,3	57,9	-1,6
Nickelsdorf	Ing. Zapfl Gerhard	56,3	59,2	-2,9
Horitschon	Heger Peter	56,2	52,2	4,1
Zagersdorf	Zakall Helmut	55,9	55,4	0,5
Hornstein	Worschitz Herbert	55,6	55,7	-0,1
Markt Sankt Martin	Steiner Rudolf	55,2	53,4	1,8
Zillingtal	Fellinger Johann	54,8	50,6	4,3
Frauenkirchen	Ziniel Josef	54,8	54,0	0,7
Tadten	Maar Johann	54,7	52,7	2,0
Illmitz	Wegleitner Alois	54,1	46,7	7,4
Kobersdorf	Schütz Klaus Dieter	53,6	52,1	1,5
Unterfrauenhaid	Kreisits Friedrich	53,2	52,5	0,8
Kittsee	Dr. Nabinger Gabriele	53,2	39,0	14,2
Großpetersdorf	Tauss Wolfgang	53,0	49,4	3,6
Steinbrunn	Mag. Mezgolits Klaus	52,9	54,6	-1,6
Großmürbisch	Klucsarits Siegfried	52,8	50,4	2,4
Mannersdorf an der Rabnitz	Schedl Johann	52,8	51,4	1,4
Oggau am Neusiedler See	Schmid Ernst	52,4	47,1	5,2
Sankt Martin an der Raab	Kern Franz Josef	52,2	49,1	3,1
Lackendorf	Hofer Werner	52,2	59,6	-7,4
Rust-Stadt	Mag. Stagl Gerold	52,0	51,0	1,0
Deutsch Jahrndorf	Bachmann Gerhard	50,9	50,5	0,4
Markt Neuhodis	Wallner Johann	50,5	49,0	1,4

Liste der Bürgermeister sortiert nach Stimmenanteil

Gemeinde	Bürgermeister	BMW 2012 ¹⁾ %	GRW 2012 %	Diff. BMW zu GRW in %
ÖVP				
Loretto	Nitzky Markus	91,3	60,3	31,0
Marz	DI Hüller Gerald	85,2	87,6	-2,4
Wimpassing an der Leitha	Wolowiec Josef	84,9	52,7	32,1
Moschendorf	Laky Werner	82,6	66,0	16,6
Bildein	Temmel Walter	82,6	76,2	6,4
Pilgersdorf	Bürger Ewald	81,1	64,9	16,2
Leithaprodersdorf	Radatz Martin	78,7	71,6	7,0
Stotzing	Kostenwein Wolfgang	77,7	69,8	7,9
Badersdorf	Heiden Franz	77,5	75,2	2,3
Antau	Endl Adalbert	77,0	60,3	16,8
Strem	Deutsch Bernhard	75,6	71,0	4,6
Deutsch Schützen-Eisenberg	Wachter Franz	75,4	70,2	5,2
Edelstal	Handig Gerald	74,4	62,8	11,6
Oberloisdorf	Jestl Manfred	72,5	62,1	10,4
Neuberg im Burgenland	Neubauer Daniel	71,8	59,9	11,9
Kohfidisch	LAbg. Sulyok Norbert	70,3	62,4	7,9
Litzelsdorf	Fassl Peter	70,0	53,9	16,1
Sankt Margarethen im Burgenland	Scheuhammer Eduard	69,3	61,8	7,5
Rudersdorf	Tauss Franz Eduard	68,5	64,2	4,3
Neckenmarkt	Iby Hans	68,3	59,3	9,1
Purbach am Neusiedler See	Ing. Hermann Richard	67,9	66,1	1,8
Pöttelsdorf	Schuber Rainer	67,1	56,5	10,6
Burgauerg-Neudauberg	NAbg. Glaser Franz	67,0	67,1	-0,1
Unterrabnitz-Schwendgraben	Haspel Franz	67,0	64,6	2,4
Potzneusiedl	Werdenich Franz	66,9	62,9	4,0
Weichselbaum	Herbst Willibald	66,1	57,5	8,7
Heugraben	Bauer Josef	66,1	60,5	5,6
Tobaj	Kertelics Manfred	65,4	62,8	2,7
Schachendorf	Resetar Adalbert	65,3	71,2	-5,9
Güttenbach	LAbg. Radakovits Leo	65,1	64,5	0,6
Neudorf bei Parndorf	Mikula Stefan	64,8	54,4	10,4
Hackerberg	Grandits Emil	64,2	59,1	5,1
Jennersdorf	Thomas Wilhelm	64,1	59,0	5,1
Stinatz	Mag. Grandits Andreas	64,1	52,5	11,6
Ollersdorf im Burgenland	Strobl Bernd	63,7	57,6	6,0
Sankt Michael im Burgenland	Sziderits Erich	63,7	63,3	0,4
Untervart	Horvath Josef	63,5	62,2	1,2
Eberau	Weber Johann	63,4	64,5	-1,1
Mönchhof	Kolby Josef	63,2	59,9	3,3
Wolfau	Pfeiffer Walter	62,0	57,3	4,8
Kukmirn	Hoanzl Franz	61,6	48,1	13,5
Weiden am See	Schwartz Wilhelm	61,2	52,3	9,0
Oberschützen	Toth Günter	61,2	52,0	9,2
Podersdorf am See	Steiner Andreas	61,1	63,1	-2,0
Sieggraben	Jobst Vinzenz	60,6	58,1	2,5

Liste der Bürgermeister sortiert nach Stimmenanteil

Gemeinde	Bürgermeister	BMW 2012 ¹⁾ %	GRW 2012 %	Diff. BMW zu GRW in %
Frankenau-Unterpullendorf	Blazovich Anton	60,5	53,8	6,7
Pamhagen	Tschida Josef	60,5	59,3	1,2
Weiden bei Rechnitz	Müller Wilhelm	59,9	56,6	3,3
Neuhaus am Klausenbach	LAbg. Sampt Helmut	59,8	56,6	3,2
Zemendorf-Stöttera	Haider Josef	59,6	58,3	1,3
Mogersdorf	Korpitsch Josef	59,6	53,6	5,9
Heiligenbrunn	Schranz Gerhard	59,1	61,3	-2,1
Markt Allhau	Pferschy Hermann	58,9	51,0	8,0
Gerersdorf-Sulz	Pammer Wilhelm	58,8	56,8	2,1
Raiding	DI (FH) Landauer Markus	58,4	50,4	8,0
Krensdorf	Izmenyi Karl	58,3	57,0	1,4
Schützen am Gebirge	Zehetbauer Roman	58,0	43,9	14,1
Ritzing	Roisz Walter	58,0	36,8	21,2
Oberpullendorf	Geißler Rudolf	57,6	51,1	6,5
Großwarasdorf	Berlakovich Rudolf	57,5	55,3	2,3
Apetlon	Payer Ronald Stefan	56,9	54,2	2,7
Halbtorn	Ullram Markus	56,0	52,1	3,9
Bad Tatzmannsdorf	Karner Ernst	55,7	40,8	14,9
Gattendorf	Ing. Vihanek Franz	54,5	40,4	14,2
Mischendorf	Csebits Martin	54,5	52,1	2,4
Andau	Peck Andreas	54,2	40,6	13,6
Wiesen	LAbg. Weghofer Matthias	54,0	51,7	2,4
Oslip	Schumich Johann	53,6	49,1	4,5
Oberwart	Rosner Georg	53,6	41,8	11,8
Eisenstadt-Stadt	Mag. Steiner Thomas	53,5	50,2	3,3
Draßmarkt	Pfneisl Rudolf	53,1	54,4	-1,3
Donnerskirchen	Mezgolits Johannes	53,1	54,1	-1,0
Wulkaprodersdorf	Zarits Friedrich	52,4	36,1	16,3
Wiesfleck	Brenner Hans	52,3	49,6	2,7
Eltendorf	Ing. Pfeiffer Josef	52,1	37,9	14,2
Neusiedl am See	LAbg. Lentsch Kurt	52,0	45,5	6,5
Königsdorf	DI Wirth Dieter	51,2	43,9	7,3
Oberdorf im Burgenland	Lorenz Josef	50,4	45,9	4,5

Sonstige

Rohr im Burgenland	Ofner Hermann	85,6	64,6	21,0
Bocksdorf	Schabhüttl Adolf	71,5	47,0	24,5
Parndorf	Ing. Kovacs Wolfgang	69,2	54,6	14,6
Bad Sauerbrunn	Hutter Gerhard	64,6	55,8	8,8
Großhöflein	Dr. Rauter Wolfgang	61,4	35,7	25,7
Deutschkreutz	Kölly Manfred	56,9	40,1	16,8
Lutzmannsburg	Rohrer Christian	56,2	34,2	21,9

Zurechnung von Wahlergebnissen zu Landes- und Bezirkssummen

Namensliste	Kurzbezeichnung	Kandidatur in Gemeinde
-------------	-----------------	------------------------

SPÖ

Sozialdemokratische Partei Bürgerliste	SP BL	Eberau
Sozialdemokratische Partei Österreichs und Unabhängige	SPÖ UH	Heiligenbrunn
Sozialdemokratische Partei Österreichs und Unabhängige	SP u UA	Moschendorf
Sozialdemokratische Partei Österreichs und Mitgestaltungswillige	SPÖuM	Strem
Sozialdemokratische Partei Österreichs und ENGAGIERTE BÜRGER	SPÖueB	Tobaj

LBL

Liste Paul Leithaprodersdorf	LPL	Leithaprodersdorf
Freie Bürgerliste Oggau	FBL	Oggau
Freie Bürgerliste	FBL	Eltendorf
Freie Bürgerliste Heiligenkreuz-Poppendorf	FBL	Heiligenkreuz im Lafnitztal
Gemeinsam für Jois	GfJ	Jois
Unparteiische Bürgerliste für Kittsee	UBFK	Kittsee
Liste Aktive Gemeinde	LAG	Markt Allhau
Bürgerliste Stadtschlaining	BLS	Stadtschlaining

GRÜNE

Grüne und Unabhängige Weiden am See	GUW	Weiden am See
Unabhängige und Grüne-Neodvisni i Zeleni	UNABuGRÜNE	Großwarasdorf

Kurzbezeichnungen der sonstigen Parteien

Namensliste	Kurzbezeichnung	Kandidatur in Gemeinde
-------------	-----------------	------------------------

2012

Aktive Dorfliste	ADL	Lutzmannsburg
Bürgerliste Burg-Hannersdorf-Woppendorf	BHW	Hannersdorf
Bürgerliste Lebenswertes Müllendorf	BI	Müllendorf
Bürger Initiative Keltenberg u. Sauerbrunn	BIKUS	Pötttsching
Bürgerliste Neuhaus/Klb.	BLN	Neuhaus am Klausenbach
Bürgerliste Weiden	BLW	Weiden bei Rechnitz
Bürgerliste der Marktgemeinde Kukmirn	BMK	Kukmirn
Freiheitliche und Parteifreie Oberschützen	FPO	Oberschützen
JETZT	JETZT	Bad Tatzmannsdorf
Joiser Bürgerliste	JoB	Jois
Pro Karo-Brunn	KARO	Deutsch Kaltenbrunn
Bürgerliste Königsdorf	KLAUS	Königsdorf
Namensliste Reini Perl	L PERL	Oberwart
Liste Bocksdorf	LB	Bocksdorf
Liste für Ritzing	LFR	Ritzing
Unabhängige Liste Bad Sauerbrunn	LIBS	Bad Sauerbrunn
Liste Gattendorf	LIGA	Gattendorf
Liste Kittsee	LIKI	Kittsee
Liste Parndorf	LIPA	Parndorf
Liste Oberdorf im Burgenland	LOB	Oberdorf
Namensliste Erich Stekovics	NESt	Frauenkirchen
Piratenpartei Österreich	PPÖ	Oberwart
Pro Neudörfel unabhängige Bürgerliste	PRON	Neudörfel
Parteiunabhängige Liste Trausdorf	PULT	Trausdorf an der Wulka
Liste Rohr	ROHR	Rohr
bürgerListe-gradjanskaLista Toni Kuzmic	TONI	Nikitsch
unabhängiges Bürgerforum Schützen	uBf	Schützen am Gebirge
Unabhängige Dorfliste Wulkaprodersdorf	UDW	Wulkaprodersdorf
Wieser Plattform	WiP	Wiesen
WIR für Breitenbrunn	WIR	Breitenbrunn am Neusiedler See
Zukunft Dorf	ZDORF	Kobersdorf
Unabhängige Liste "Zukunft St. Martin/R"	ZukunftSMR	Sankt Martin an der Raab

Kurzbezeichnungen der sonstigen Parteien

Namensliste	Kurzbezeichnung	Kandidatur in Gemeinde
-------------	-----------------	------------------------

2007

Aktive Dorfliste	ADL	Lutzmannsburg
Bürgerliste Halbturm	BLH	Halbturm
Bürgerliste Poglitsch	BLP	Jennersdorf
Freie Bürgerliste	FBL	53 Gemeinden
Gemeinsam für Jois	GfJ	Jois
Liste Bocksdorf	LB	Bocksdorf
Unabhängige Liste Bad Sauerbrunn	LIBS	Bad Sauerbrunn
Liste Parndorf	LIPA	Parndorf
Liste Mönchhof	LM	Mönchhof
Namensliste Erich Stekovics	NESt	Frauenkirchen
Bürgerliste Elisabeth Pany	PANY	St. Michael
Pro Neudörfel Unabhängige Bürgerliste	PRON	Neudörfel
Liste Günther Reh	REH	Mogersdorf
Liste Rohr	ROHR	Rohr
Sozialer Bürgerdienst	SBD	Mogersdorf
unabhängiges Bürgerforum Schützen	uBf	Schützen
Unparteiische Bürgerliste für Kittsee	UBFK	Kittsee
Unabhängige Dorfliste Wulkaprodersdorf	UDW	Wulkaprodersdorf
Liste Uli Fenz	ULI	Litzelsdorf
Unabhängige Liste Wiesen	ULW	Wiesen
Unabhängige Liste Zurndorf	ULZ	Zurndorf
Zukunft Dorf	ZDORF	Kobersdorf

Gemeinderatswahlen 2012 und 2007

Gemeinderatswahl 2012 Verteilung der Mandate nach Bezirken

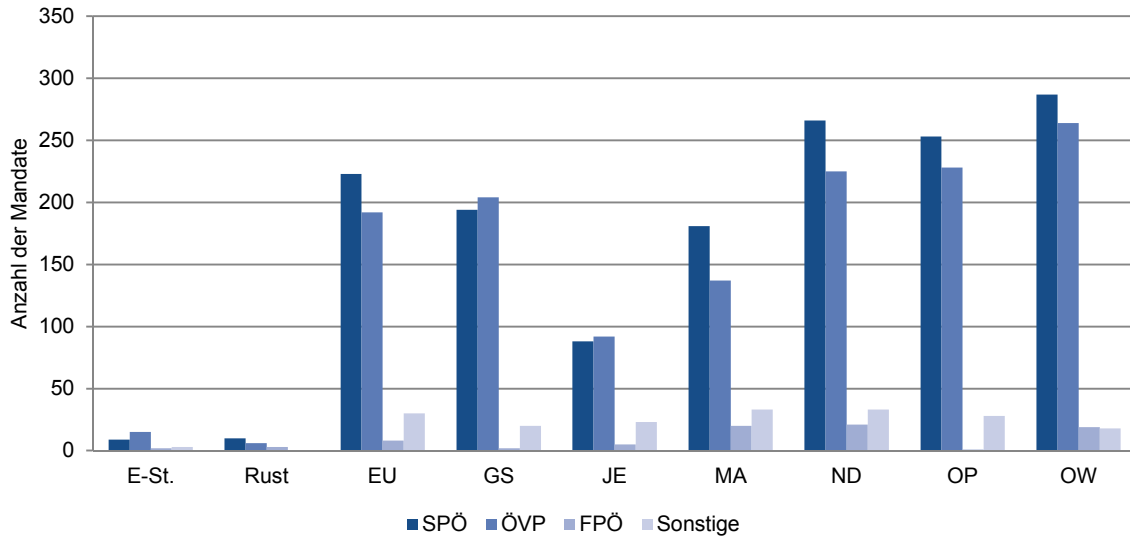

Gemeinderatswahlen 2012 und 2007 Parteienanteile

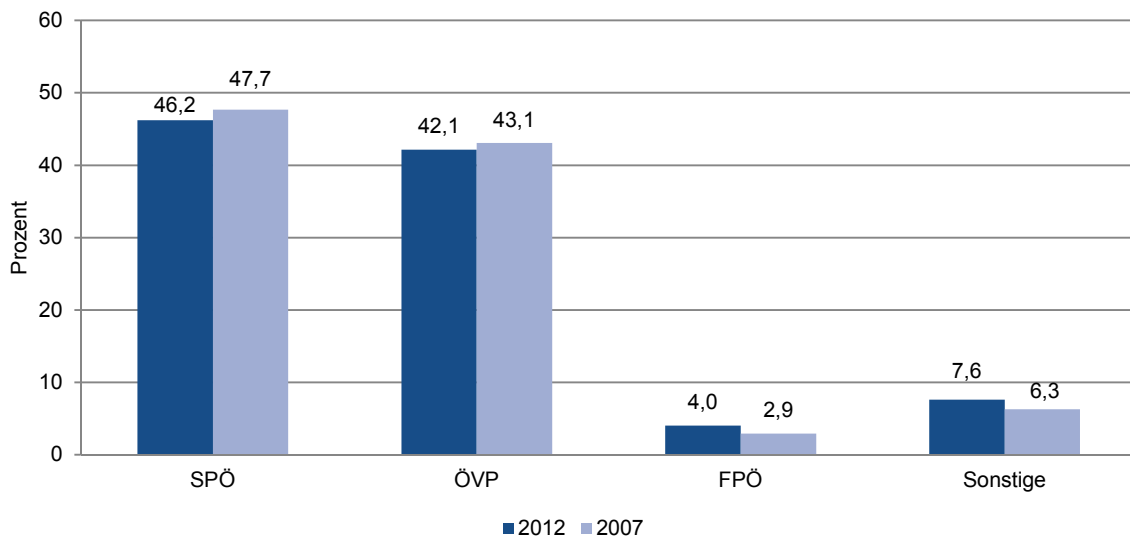

Gemeinderatswahl 2012
Stimmenanteil der Parteien nach Bezirken

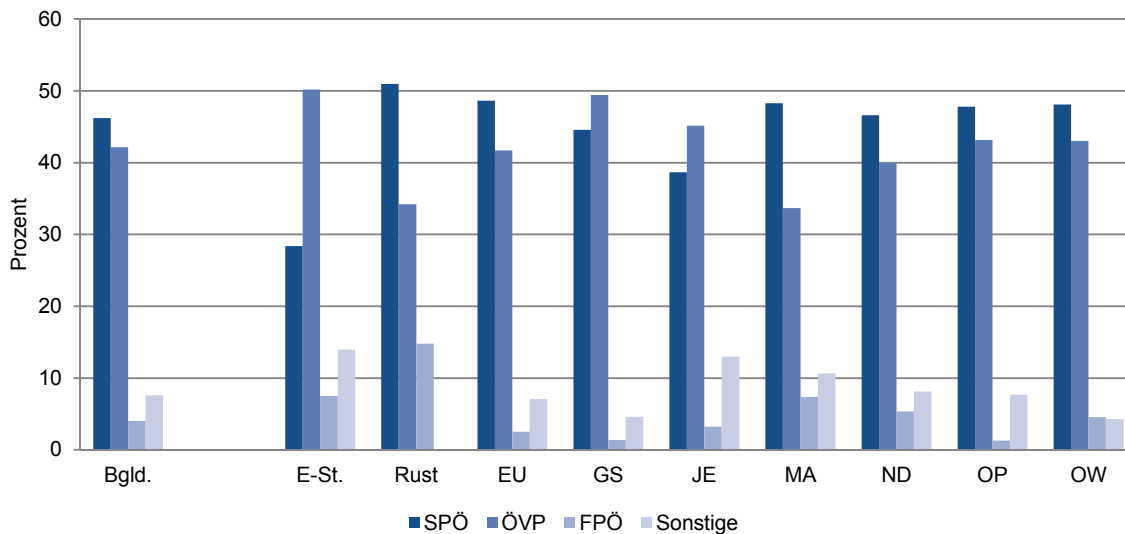

Gemeinderatswahl 2007
Stimmenanteil der Parteien nach Bezirken

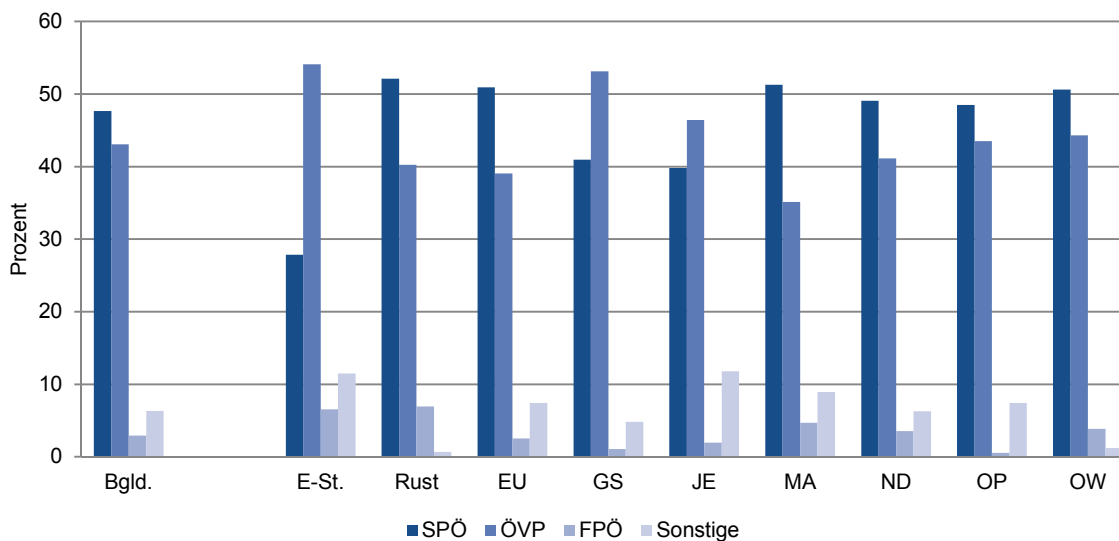

Gemeinderatswahl 2012
Stimmenanteil der SPÖ nach Bezirken

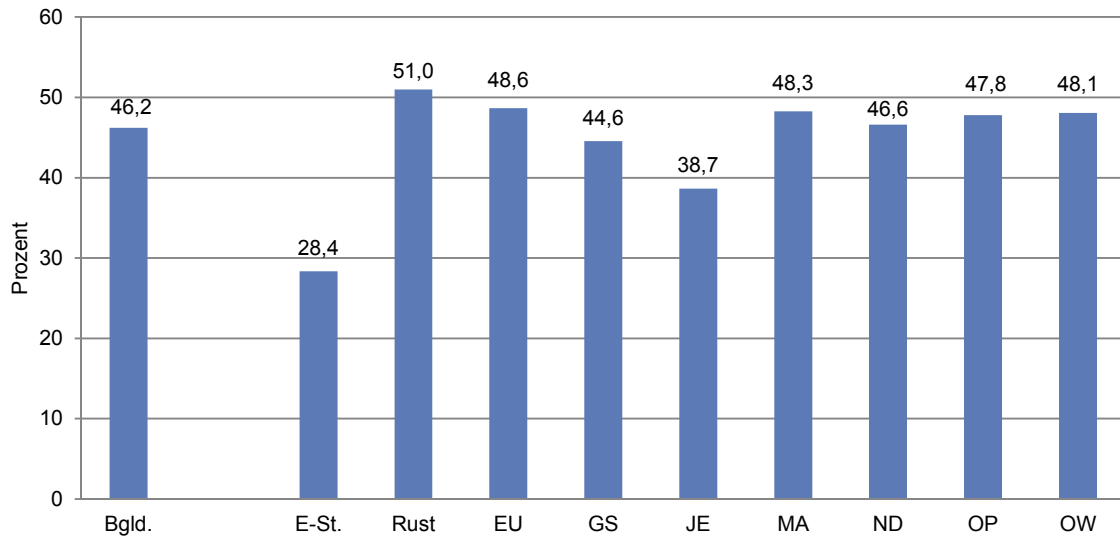

Gemeinderatswahl 2007
Stimmenanteil der SPÖ nach Bezirken

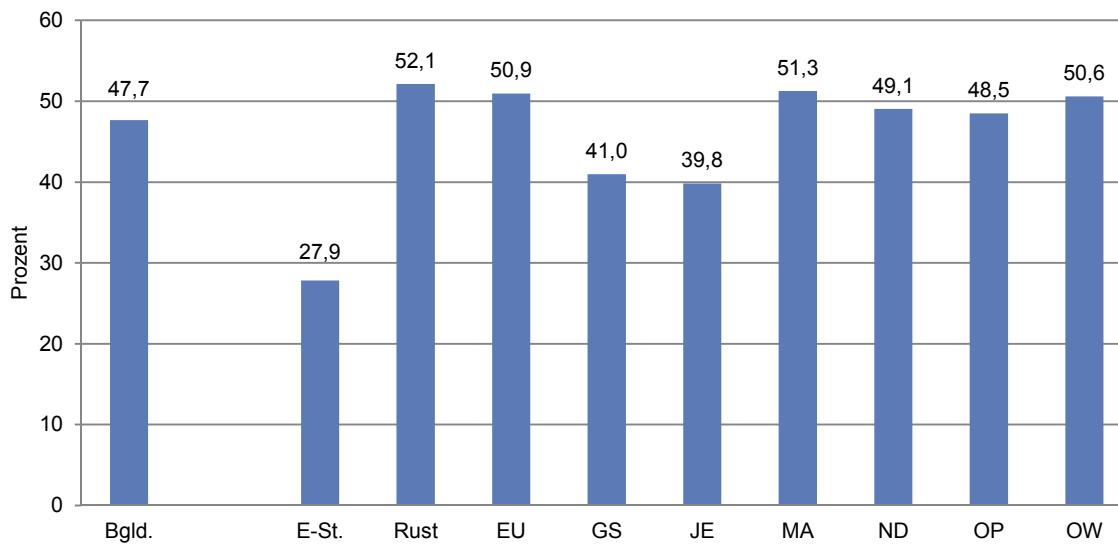

Gemeinderatswahl 2012 Stimmenanteil der ÖVP nach Bezirken

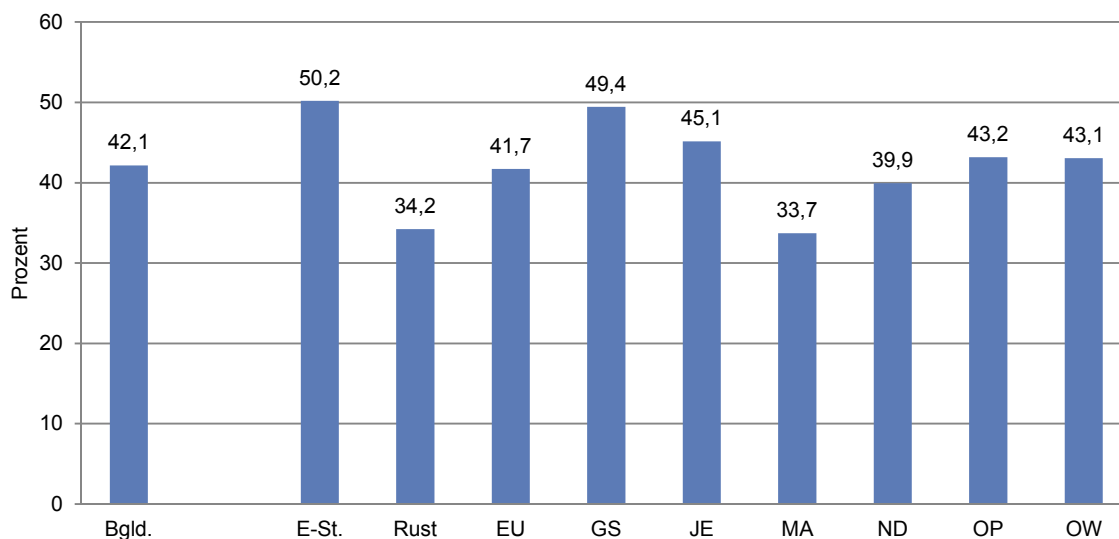

Gemeinderatswahl 2007 Stimmenanteil der ÖVP nach Bezirken

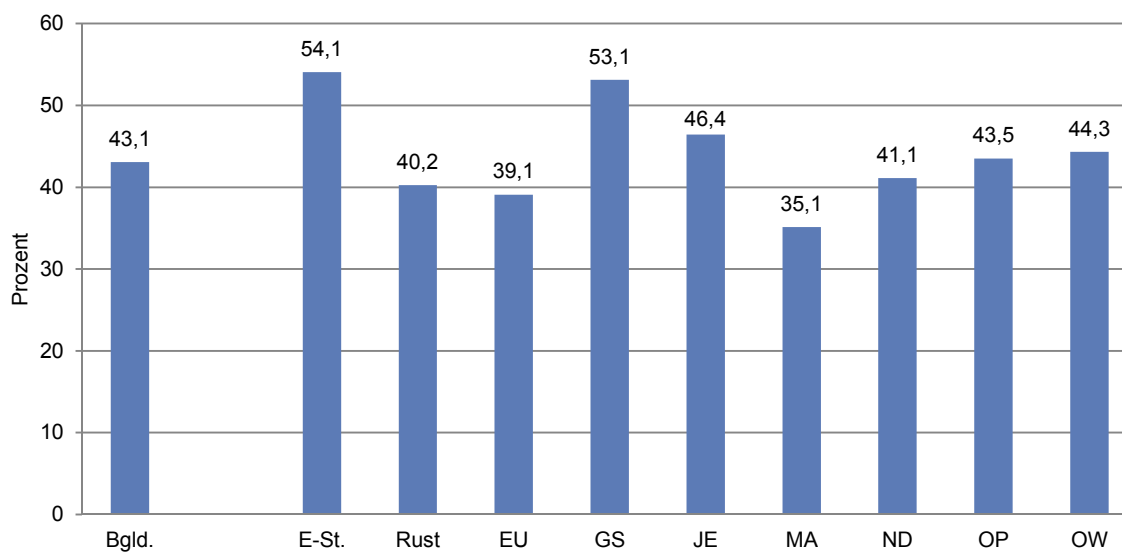

Gemeinderatswahl 2012
Stimmenanteil der FPÖ nach Bezirken

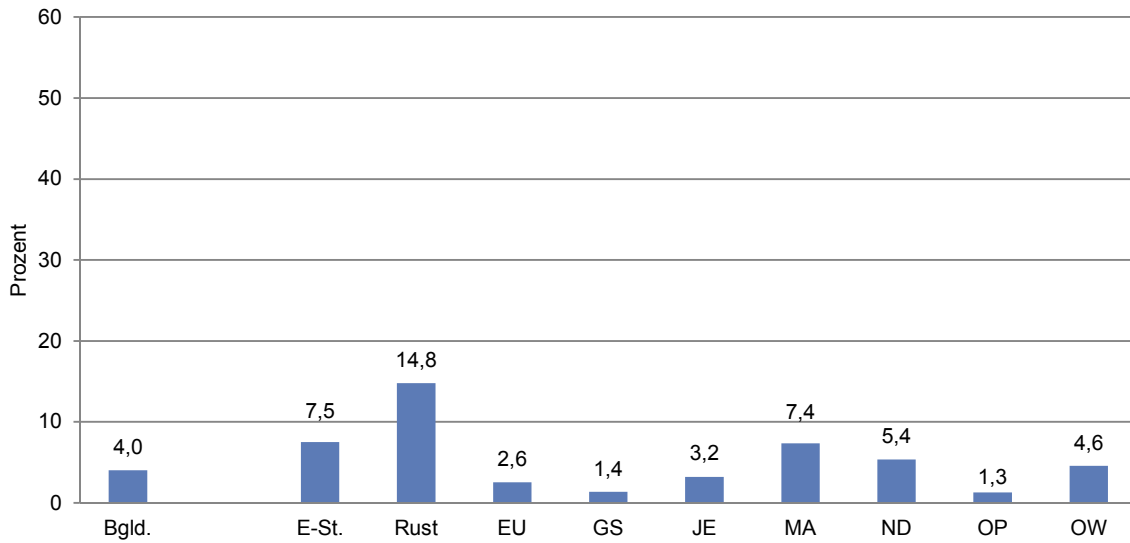

Gemeinderatswahl 2007
Stimmenanteil der FPÖ nach Bezirken

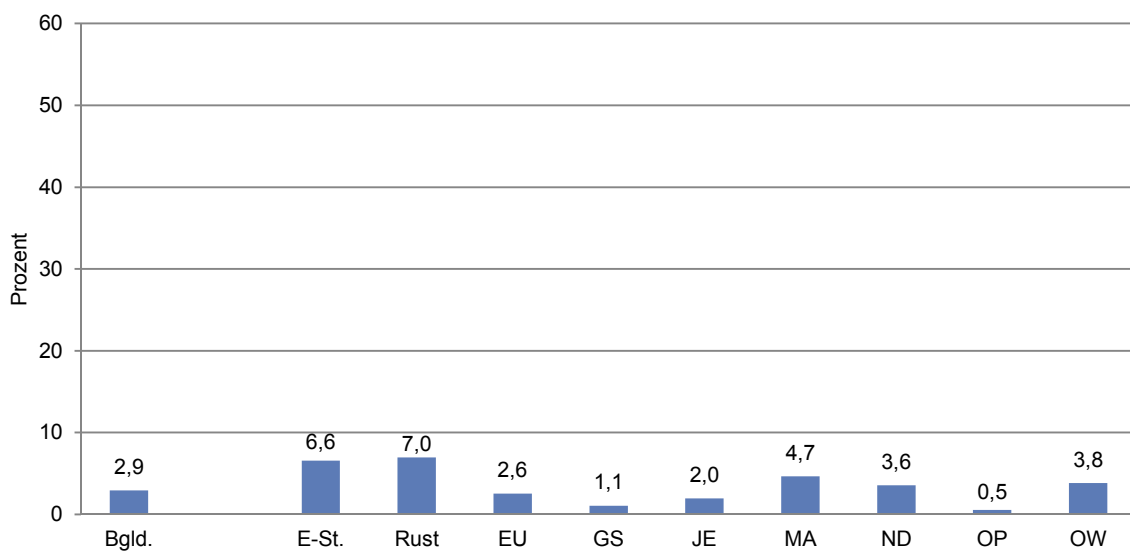

Gemeinderatswahl 2012 Stimmenanteil der sonstigen Parteien nach Bezirken

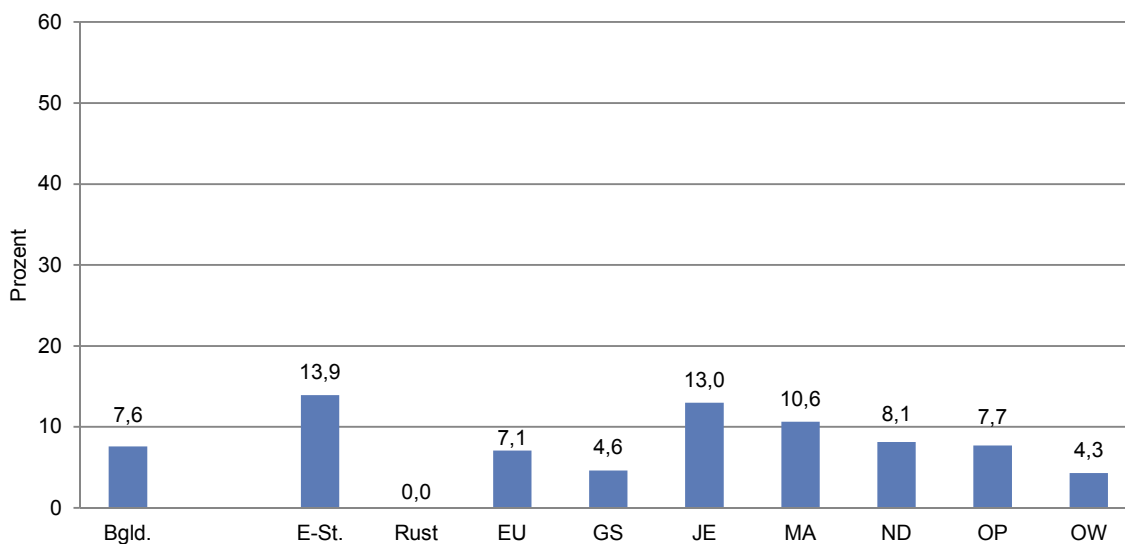

Gemeinderatswahl 2007 Stimmenanteil der sonstigen Parteien nach Bezirken

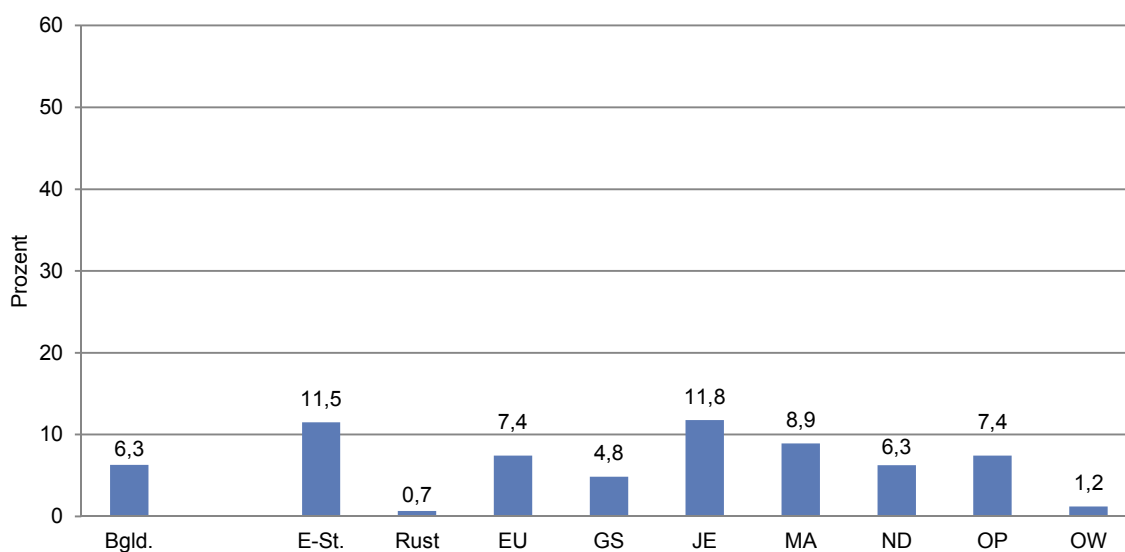

Gemeinderatswahl 2012

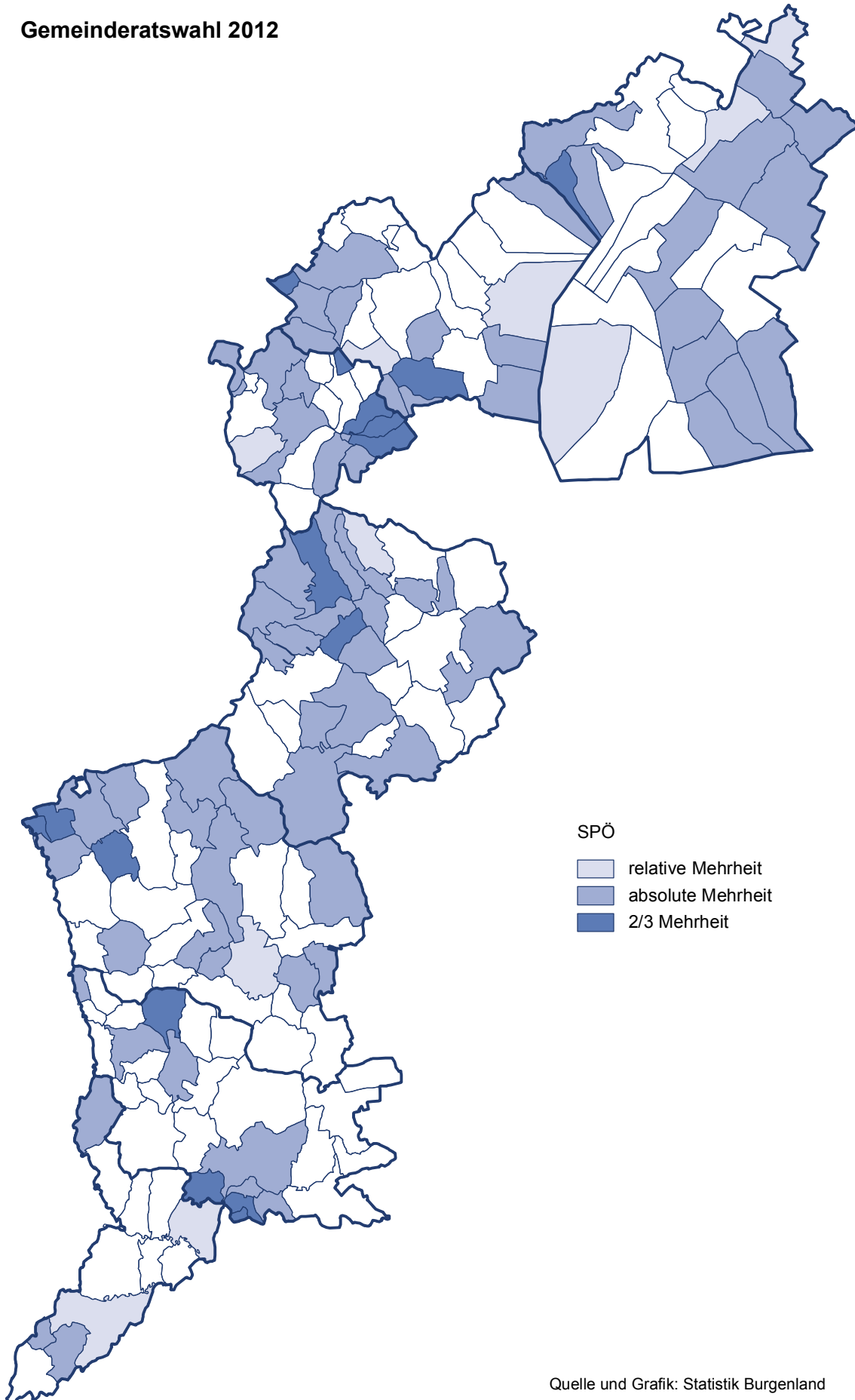

Quelle und Grafik: Statistik Burgenland

Gemeinderatswahl 2012

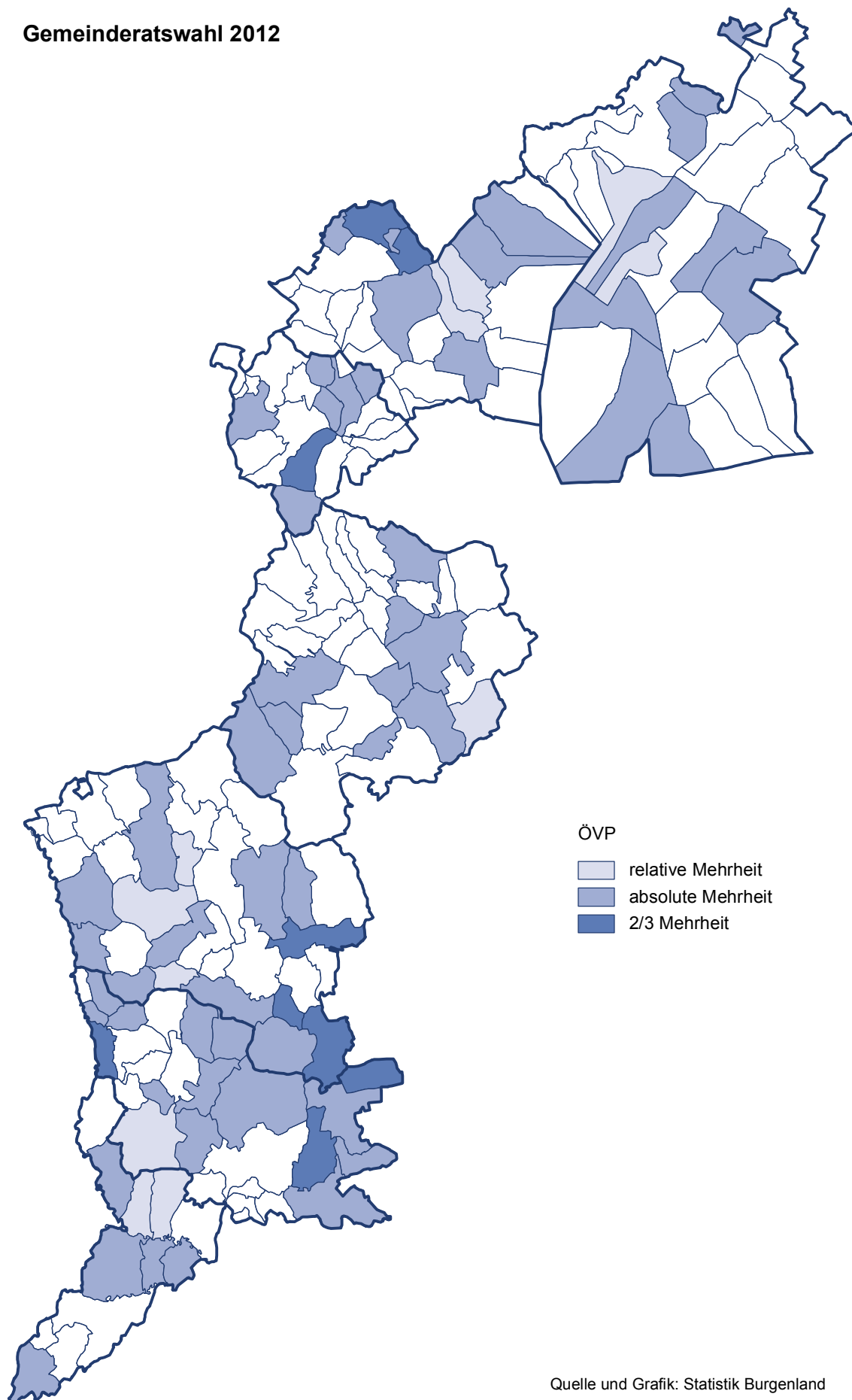

Quelle und Grafik: Statistik Burgenland

Gemeinderatswahl 2012				Gemeinderatswahl 2007				Veränderung 2007-2012		
Partei	Mandate	Stimmen	in %	Partei	Mandate	Stimmen	in %	Mandate	Stimmen	Prozentpunkte
Burgenland										
Wahlberechtigte	3.143	259.441		Wahlberechtigte	3.117	252.597		26	6.844	
abgegeben		214.012	82,5	abgegeben		209.437	82,9		4.575	-0,4
ungültig		17.790	8,3	ungültig		15.158	7,2		2.632	1,1
gültig		196.222	91,7	gültig		194.279	92,8		1.943	-1,1
SPÖ	1.511	90.684	46,2	SPÖ	1.546	92.614	47,7	-35	-1.930	-1,5
ÖVP	1.363	82.678	42,1	ÖVP	1.377	83.706	43,1	-14	-1.028	-1,0
FPÖ	81	7.936	4,0	FPÖ	53	5.685	2,9	28	2.251	1,1
GRÜNE	27	3.531	1,8	GRÜNE	20	2.700	1,4	7	831	0,4
LBL	39	3.186	1,6	FBL	30	3.607	1,9	9	-421	-0,2
Sonstige	122	8.207	4,2	Sonstige	91	5.967	3,1	31	2.240	1,1
Eisenstadt-Stadt										
Wahlberechtigte	29	10.445		Wahlberechtigte	29	9.921		0	524	
abgegeben		7.595	72,7	abgegeben		7.410	74,7		185	-2,0
ungültig		554	7,3	ungültig		498	6,7		56	0,6
gültig		7.041	92,7	gültig		6.912	93,3		129	-0,6
SPÖ	9	1.997	28,4	SPÖ	8	1.925	27,9	1	72	0,5
ÖVP	15	3.534	50,2	ÖVP	17	3.738	54,1	-2	-204	-3,9
FPÖ	2	528	7,5	FPÖ	2	454	6,6	0	74	0,9
GRÜNE	3	862	12,2	GRÜNE	2	528	7,6	1	334	4,6
LBL	0	120	1,7	FBL	0	171	2,5	0	-51	-0,8
				Sonstige	0	96	1,4	0	-96	-1,4
Rust-Stadt										
Wahlberechtigte	19	1.649		Wahlberechtigte	19	1.583		0	66	
abgegeben		1.409	85,4	abgegeben		1.401	88,5		8	-3,1
ungültig		126	8,9	ungültig		79	5,6		47	3,3
gültig		1.283	91,1	gültig		1.322	94,4		-39	-3,3
SPÖ	10	654	51,0	SPÖ	10	689	52,1	0	-35	-1,1
ÖVP	6	439	34,2	ÖVP	8	532	40,2	-2	-93	-6,0
FPÖ	3	190	14,8	FPÖ	1	92	7,0	2	98	7,8
				Sonstige	0	9	0,7	0	-9	-0,7
Bezirk Eisenstadt-Umgebung										
Wahlberechtigte	453	36.105		Wahlberechtigte	441	34.750		12	1.355	
abgegeben		29.908	82,8	abgegeben		28.895	83,2		1.013	-0,3
ungültig		2.464	8,2	ungültig		2.167	7,5		297	0,7
gültig		27.444	91,8	gültig		26.728	92,5		716	-0,7
SPÖ	223	13.350	48,6	SPÖ	231	13.617	50,9	-8	-267	-2,3
ÖVP	192	11.450	41,7	ÖVP	180	10.445	39,1	12	1.005	2,6
FPÖ	8	700	2,6	FPÖ	6	682	2,6	2	18	-0,0
GRÜNE	2	206	0,8	GRÜNE	2	324	1,2	0	-118	-0,5
LBL	13	863	3,1	FBL	11	1.006	3,8	2	-143	-0,6
Sonstige	15	875	3,2	Sonstige	11	654	2,4	4	221	0,7

Gemeinderatswahl 2012				Gemeinderatswahl 2007				Veränderung 2007-2012		
Partei	Mandate	Stimmen	in %	Partei	Mandate	Stimmen	in %	Mandate	Stimmen	Prozentpunkte
Bezirk Güssing										
Wahlberechtigte	420	24.985		Wahlberechtigte	412	24.735		8	250	
abgegeben		21.550	86,3	abgegeben		21.019	85,0		531	1,3
ungültig		1.322	6,1	ungültig		1.128	5,4		194	0,8
gültig		20.228	93,9	gültig		19.891	94,6		337	-0,8
SPÖ	194	9.016	44,6	SPÖ	176	8.150	41,0	18	866	3,6
ÖVP	204	10.001	49,4	ÖVP	215	10.568	53,1	-11	-567	-3,7
FPÖ	2	278	1,4	FPÖ	1	210	1,1	1	68	0,3
				GRÜNE	0	48	0,2	0	-48	-0,2
				FBL	0	49	0,2	0	-49	-0,2
Sonstige	20	933	4,6	Sonstige	20	866	4,4	0	67	0,3
Bezirk Jennersdorf										
Wahlberechtigte	208	16.335		Wahlberechtigte	208	16.004		0	331	
abgegeben		13.366	81,8	abgegeben		13.050	81,5		316	0,3
ungültig		1.082	8,1	ungültig		1.068	8,2		14	-0,1
gültig		12.284	91,9	gültig		11.982	91,8		302	0,1
SPÖ	88	4.748	38,7	SPÖ	91	4.771	39,8	-3	-23	-1,2
ÖVP	92	5.545	45,1	ÖVP	96	5.563	46,4	-4	-18	-1,3
FPÖ	5	397	3,2	FPÖ	1	237	2,0	4	160	1,3
GRÜNE	5	485	3,9	GRÜNE	4	438	3,7	1	47	0,3
LBL	7	400	3,3	FBL	7	459	3,8	0	-59	-0,6
Sonstige	11	709	5,8	Sonstige	9	514	4,3	2	195	1,5
Bezirk Mattersburg										
Wahlberechtigte	371	33.064		Wahlberechtigte	367	32.231		4	833	
abgegeben		26.331	79,6	abgegeben		26.024	80,7		307	-1,1
ungültig		2.479	9,4	ungültig		2.025	7,8		454	1,6
gültig		23.852	90,6	gültig		23.999	92,2		-147	-1,6
SPÖ	181	11.515	48,3	SPÖ	194	12.303	51,3	-13	-788	-3,0
ÖVP	137	8.037	33,7	ÖVP	136	8.429	35,1	1	-392	-1,4
FPÖ	20	1.760	7,4	FPÖ	11	1.122	4,7	9	638	2,7
GRÜNE	5	550	2,3	GRÜNE	2	303	1,3	3	247	1,0
				FBL	0	186	0,8	0	-186	-0,8
Sonstige	28	1.990	8,3	Sonstige	24	1.656	6,9	4	334	1,4
Bezirk Neusiedl am See										
Wahlberechtigte	545	50.734		Wahlberechtigte	541	48.664		4	2.070	
abgegeben		41.350	81,5	abgegeben		40.073	82,3		1.277	-0,8
ungültig		3.772	9,1	ungültig		3.193	8,0		579	1,2
gültig		37.578	90,9	gültig		36.880	92,0		698	-1,2
SPÖ	266	17.507	46,6	SPÖ	278	18.093	49,1	-12	-586	-2,5
ÖVP	225	15.003	39,9	ÖVP	225	15.165	41,1	0	-162	-1,2
FPÖ	21	2.014	5,4	FPÖ	14	1.310	3,6	7	704	1,8
GRÜNE	5	669	1,8	GRÜNE	5	456	1,2	0	213	0,5
LBL	4	313	0,8	FBL	0	211	0,6	4	102	0,3
Sonstige	24	2.072	5,5	Sonstige	19	1.645	4,5	5	427	1,1

Gemeinderatswahl 2012				Gemeinderatswahl 2007				Veränderung 2007-2012		
Partei	Mandate	Stimmen	in %	Partei	Mandate	Stimmen	in %	Mandate	Stimmen	Prozentpunkte
Bezirk Oberpullendorf										
Wahlberechtigte	510	37.583		Wahlberechtigte	510	36.916		0	667	
abgegeben		32.389	86,2	abgegeben		31.674	85,8		715	0,4
ungültig		2.583	8,0	ungültig		2.036	6,4		547	1,5
gültig		29.806	92,0	gültig		29.638	93,6		168	-1,5
SPÖ	253	14.248	47,8	SPÖ	260	14.377	48,5	-7	-129	-0,7
ÖVP	228	12.867	43,2	ÖVP	227	12.898	43,5	1	-31	-0,3
FPÖ	1	392	1,3	FPÖ	0	159	0,5	1	233	0,8
GRÜNE	4	293	1,0	GRÜNE	5	446	1,5	-1	-153	-0,5
LBL	11	1.210	4,1	FBL	10	1.266	4,3	1	-56	-0,2
Sonstige	13	796	2,7	Sonstige	8	492	1,7	5	304	1,0
Bezirk Oberwart										
Wahlberechtigte	588	48.541		Wahlberechtigte	590	47.793		-2	748	
abgegeben		40.114	82,6	abgegeben		39.891	83,5		223	-0,8
ungültig		3.408	8,5	ungültig		2.964	7,4		444	1,1
gültig		36.706	91,5	gültig		36.927	92,6		-221	-1,1
SPÖ	287	17.649	48,1	SPÖ	298	18.689	50,6	-11	-1.040	-2,5
ÖVP	264	15.802	43,0	ÖVP	273	16.368	44,3	-9	-566	-1,3
FPÖ	19	1.677	4,6	FPÖ	17	1.419	3,8	2	258	0,7
GRÜNE	3	466	1,3	GRÜNE	0	157	0,4	3	309	0,8
LBL	4	280	0,8	FBL	2	259	0,7	2	21	0,1
Sonstige	11	832	2,3	Sonstige	0	35	0,1	11	797	2,2

Gemeinderatswahl 2012				Gemeinderatswahl 2007				Veränderung 2007-2012		
Partei	Mandate	Stimmen	in %	Partei	Mandate	Stimmen	in %	Mandate	Stimmen	Prozentpunkte
Eisenstadt-Stadt										
Wahlberechtigte	29	10.445		Wahlberechtigte	29	9.921		0	524	
abgegeben		7.595	72,7	abgegeben		7.410	74,7		185	-2,0
ungültig		554	7,3	ungültig		498	6,7		56	0,6
gültig		7.041	92,7	gültig		6.912	93,3		129	-0,6
SPÖ	9	1.997	28,4	SPÖ	8	1.925	27,9	1	72	0,5
ÖVP	15	3.534	50,2	ÖVP	17	3.738	54,1	-2	-204	-3,9
FPÖ	2	528	7,5	FPÖ	2	454	6,6	0	74	0,9
GRÜNE	3	862	12,2	GRÜNE	2	528	7,6	1	334	4,6
LBL	0	120	1,7					0	120	1,7
				FBL	0	171	2,5	0	-171	-2,5
				LINKE	0	96	1,4	0	-96	-1,4
Rust-Stadt										
Wahlberechtigte	19	1.649		Wahlberechtigte	19	1.583		0	66	
abgegeben		1.409	85,4	abgegeben		1.401	88,5		8	-3,1
ungültig		126	8,9	ungültig		79	5,6		47	3,3
gültig		1.283	91,1	gültig		1.322	94,4		-39	-3,3
SPÖ	10	654	51,0	SPÖ	10	689	52,1	0	-35	-1,1
ÖVP	6	439	34,2	ÖVP	8	532	40,2	-2	-93	-6,0
FPÖ	3	190	14,8	FPÖ	1	92	7,0	2	98	7,8
				FRUST	0	9	0,7	0	-9	-0,7
Breitenbrunn am Neusiedler See										
Wahlberechtigte	21	1.802		Wahlberechtigte	21	1.707		0	95	
abgegeben		1.606	89,1	abgegeben		1.483	86,9		123	2,2
ungültig		126	7,8	ungültig		74	5,0		52	2,9
gültig		1.480	92,2	gültig		1.409	95,0		71	-2,9
SPÖ	13	827	55,9	SPÖ	11	715	50,7	2	112	5,1
ÖVP	6	444	30,0	ÖVP	6	398	28,2	0	46	1,8
FPÖ	0	26	1,8	FPÖ	0	16	1,1	0	10	0,6
GRÜNE	1	75	5,1	GRÜNE	1	100	7,1	0	-25	-2,0
WIR	1	108	7,3					1	108	7,3
				FBL	3	180	12,8	-3	-180	-12,8
Donnerskirchen										
Wahlberechtigte	21	1.593		Wahlberechtigte	21	1.511		0	82	
abgegeben		1.417	89,0	abgegeben		1.346	89,1		71	-0,1
ungültig		111	7,8	ungültig		119	8,8		-8	-1,0
gültig		1.306	92,2	gültig		1.227	91,2		79	1,0
SPÖ	10	599	45,9	SPÖ	11	575	46,9	-1	24	-1,0
ÖVP	11	707	54,1	ÖVP	10	574	46,8	1	133	7,4
				FPÖ	0	31	2,5	0	-31	-2,5
				FBL	0	47	3,8	0	-47	-3,8

Gemeinderatswahl 2012				Gemeinderatswahl 2007				Veränderung 2007-2012		
Partei	Mandate	Stimmen	in %	Partei	Mandate	Stimmen	in %	Mandate	Stimmen	Prozentpunkte
Großhöflein										
Wahlberechtigte	21	1.729		Wahlberechtigte	21	1.575		0	154	
abgegeben		1.499	86,7	abgegeben		1.389	88,2		110	-1,5
ungültig		122	8,1	ungültig		132	9,5		-10	-1,4
gültig		1.377	91,9	gültig		1.257	90,5		120	1,4
SPÖ	7	460	33,4	SPÖ	9	550	43,8	-2	-90	-10,3
ÖVP	6	425	30,9	ÖVP	8	480	38,2	-2	-55	-7,3
LBL	8	492	35,7					8	492	35,7
				FBL	4	227	18,1	-4	-227	-18,1
Hornstein										
Wahlberechtigte	23	2.308		Wahlberechtigte	23	2.208		0	100	
abgegeben		1.761	76,3	abgegeben		1.706	77,3		55	-1,0
ungültig		147	8,3	ungültig		153	9,0		-6	-0,6
gültig		1.614	91,7	gültig		1.553	91,0		61	0,6
SPÖ	13	899	55,7	SPÖ	15	960	61,8	-2	-61	-6,1
ÖVP	10	654	40,5	ÖVP	7	459	29,6	3	195	11,0
FPÖ	0	61	3,8	FPÖ	1	106	6,8	-1	-45	-3,0
				FBL	0	28	1,8	0	-28	-1,8
Klingbach										
Wahlberechtigte	19	1.007		Wahlberechtigte	15	987		4	20	
abgegeben		909	90,3	abgegeben		876	88,8		33	1,5
ungültig		77	8,5	ungültig		50	5,7		27	2,8
gültig		832	91,5	gültig		826	94,3		6	-2,8
SPÖ	12	529	63,6	SPÖ	10	562	68,0	2	-33	-4,5
ÖVP	7	303	36,4	ÖVP	5	264	32,0	2	39	4,5
Leithaprodersdorf										
Wahlberechtigte	19	1.005		Wahlberechtigte	15	950		4	55	
abgegeben		881	87,7	abgegeben		850	89,5		31	-1,8
ungültig		38	4,3	ungültig		59	6,9		-21	-2,6
gültig		843	95,7	gültig		791	93,1		52	2,6
SPÖ	4	176	20,9	SPÖ	4	213	26,9	0	-37	-6,1
ÖVP	14	604	71,6	ÖVP	11	578	73,1	3	26	-1,4
LPL	1	63	7,5					1	63	7,5
Loretto										
Wahlberechtigte	11	439		Wahlberechtigte	11	406		0	33	
abgegeben		373	85,0	abgegeben		374	92,1		-1	-7,2
ungültig		13	3,5	ungültig		13	3,5		0	0,0
gültig		360	96,5	gültig		361	96,5		-1	0,0
SPÖ	4	143	39,7	SPÖ	3	100	27,7	1	43	12,0
ÖVP	7	217	60,3	ÖVP	7	216	59,8	0	1	0,4
				BFL	1	45	12,5	-1	-45	-12,5

Gemeinderatswahl 2012				Gemeinderatswahl 2007				Veränderung 2007-2012		
Partei	Mandate	Stimmen	in %	Partei	Mandate	Stimmen	in %	Mandate	Stimmen	Prozentpunkte
Mörbisch am See										
Wahlberechtigte	21	1.975		Wahlberechtigte	23	2.009		-2	-34	
abgegeben		1.595	80,8	abgegeben		1.664	82,8		-69	-2,1
ungültig		174	10,9	ungültig		137	8,2		37	2,7
gültig		1.421	89,1	gültig		1.527	91,8		-106	-2,7
SPÖ	11	720	50,7	SPÖ	14	856	56,1	-3	-136	-5,4
ÖVP	7	480	33,8	ÖVP	6	366	24,0	1	114	9,8
FPÖ	2	146	10,3	FPÖ	1	84	5,5	1	62	4,8
LBL	1	75	5,3					1	75	5,3
				FBL	2	180	11,8	-2	-180	-11,8
				GRÜNE	0	41	2,7	0	-41	-2,7
Müllendorf										
Wahlberechtigte	19	1.156		Wahlberechtigte	19	1.129		0	27	
abgegeben		956	82,7	abgegeben		960	85,0		-4	-2,3
ungültig		78	8,2	ungültig		84	8,8		-6	-0,6
gültig		878	91,8	gültig		876	91,3		2	0,6
SPÖ	11	495	56,4	SPÖ	12	517	59,0	-1	-22	-2,6
ÖVP	5	243	27,7	ÖVP	7	339	38,7	-2	-96	-11,0
BI	3	140	15,9					3	140	15,9
				FBL	0	20	2,3	0	-20	-2,3
Neufeld an der Leitha										
Wahlberechtigte	23	2.774		Wahlberechtigte	23	2.704		0	70	
abgegeben		1.820	65,6	abgegeben		1.683	62,2		137	3,4
ungültig		185	10,2	ungültig		126	7,5		59	2,7
gültig		1.635	89,8	gültig		1.557	92,5		78	-2,7
SPÖ	18	1.210	74,0	SPÖ	17	1.058	68,0	1	152	6,1
ÖVP	4	307	18,8	ÖVP	5	304	19,5	-1	3	-0,7
FPÖ	1	118	7,2	FPÖ	1	109	7,0	0	9	0,2
				GRÜNE	0	60	3,9	0	-60	-3,9
				LINKE	0	26	1,7	0	-26	-1,7
Oggau am Neusiedler See										
Wahlberechtigte	21	1.591		Wahlberechtigte	21	1.584		0	7	
abgegeben		1.472	92,5	abgegeben		1.442	91,0		30	1,5
ungültig		123	8,4	ungültig		126	8,7		-3	-0,4
gültig		1.349	91,6	gültig		1.316	91,3		33	0,4
SPÖ	10	636	47,1	SPÖ	12	705	53,6	-2	-69	-6,4
ÖVP	9	552	40,9	ÖVP	8	509	38,7	1	43	2,2
FBL	2	161	11,9	FBL	1	102	7,8	1	59	4,2
Oslip										
Wahlberechtigte	19	1.148		Wahlberechtigte	19	1.143		0	5	
abgegeben		1.044	90,9	abgegeben		1.054	92,2		-10	-1,3
ungültig		57	5,5	ungültig		47	4,5		10	1,0
gültig		987	94,5	gültig		1.007	95,5		-20	-1,0
SPÖ	8	425	43,1	SPÖ	9	469	46,6	-1	-44	-3,5
ÖVP	10	485	49,1	ÖVP	10	538	53,4	0	-53	-4,3
GRÜNE	1	77	7,8					1	77	7,8

Gemeinderatswahl 2012				Gemeinderatswahl 2007				Veränderung 2007-2012		
Partei	Mandate	Stimmen	in %	Partei	Mandate	Stimmen	in %	Mandate	Stimmen	Prozentpunkte
Purbach am Neusiedler See										
Wahlberechtigte	23	2.402		Wahlberechtigte	23	2.308		0	94	
abgegeben		2.019	84,1	abgegeben		2.014	87,3		5	-3,2
ungültig		185	9,2	ungültig		164	8,1		21	1,0
gültig		1.834	90,8	gültig		1.850	91,9		-16	-1,0
SPÖ	8	621	33,9	SPÖ	9	693	37,5	-1	-72	-3,6
ÖVP	15	1.213	66,1	ÖVP	14	1.027	55,5	1	186	10,6
				FPÖ	0	59	3,2	0	-59	-3,2
				GRÜNE	0	58	3,1	0	-58	-3,1
				FBL	0	13	0,7	0	-13	-0,7
Sankt Margarethen im Burgenland										
Wahlberechtigte	23	2.469		Wahlberechtigte	23	2.407		0	62	
abgegeben		2.077	84,1	abgegeben		2.026	84,2		51	0,0
ungültig		218	10,5	ungültig		179	8,8		39	1,7
gültig		1.859	89,5	gültig		1.847	91,2		12	-1,7
SPÖ	8	613	33,0	SPÖ	8	641	34,7	0	-28	-1,7
ÖVP	14	1.149	61,8	ÖVP	15	1.137	61,6	-1	12	0,2
FPÖ	1	77	4,1	FPÖ	0	35	1,9	1	42	2,2
LBL	0	20	1,1					0	20	1,1
				FBL	0	34	1,8	0	-34	-1,8
Schützen am Gebirge										
Wahlberechtigte	19	1.237		Wahlberechtigte	19	1.200		0	37	
abgegeben		1.142	92,3	abgegeben		1.097	91,4		45	0,9
ungültig		96	8,4	ungültig		55	5,0		41	3,4
gültig		1.046	91,6	gültig		1.042	95,0		4	-3,4
SPÖ	6	331	31,6	SPÖ	6	314	30,1	0	17	1,5
ÖVP	8	459	43,9	ÖVP	8	436	41,8	0	23	2,0
uBf	5	256	24,5	uBf	5	269	25,8	0	-13	-1,3
				FBL	0	23	2,2	0	-23	-2,2
Siegendorf										
Wahlberechtigte	23	2.418		Wahlberechtigte	23	2.348		0	70	
abgegeben		1.898	78,5	abgegeben		1.853	78,9		45	-0,4
ungültig		148	7,8	ungültig		113	6,1		35	1,7
gültig		1.750	92,2	gültig		1.740	93,9		10	-1,7
SPÖ	19	1.387	79,3	SPÖ	18	1.321	75,9	1	66	3,3
ÖVP	4	363	20,7	ÖVP	5	353	20,3	-1	10	0,5
				FBL	0	66	3,8	0	-66	-3,8

Gemeinderatswahl 2012				Gemeinderatswahl 2007				Veränderung 2007-2012		
Partei	Mandate	Stimmen	in %	Partei	Mandate	Stimmen	in %	Mandate	Stimmen	Prozentpunkte
Steinbrunn										
Wahlberechtigte	23	2.319		Wahlberechtigte	23	2.049		0	270	
abgegeben		1.683	72,6	abgegeben		1.557	76,0		126	-3,4
ungültig		157	9,3	ungültig		80	5,1		77	4,2
gültig		1.526	90,7	gültig		1.477	94,9		49	-4,2
SPÖ	13	833	54,6	SPÖ	15	900	60,9	-2	-67	-6,3
ÖVP	9	571	37,4	ÖVP	6	416	28,2	3	155	9,3
FPÖ	1	122	8,0	FPÖ	1	70	4,7	0	52	3,3
				GRÜNE	1	65	4,4	-1	-65	-4,4
				FBL	0	26	1,8	0	-26	-1,8
Stotzing										
Wahlberechtigte	13	700		Wahlberechtigte	13	695		0	5	
abgegeben		651	93,0	abgegeben		639	91,9		12	1,1
ungültig		62	9,5	ungültig		65	10,2		-3	-0,6
gültig		589	90,5	gültig		574	89,8		15	0,6
SPÖ	4	178	30,2	SPÖ	5	207	36,1	-1	-29	-5,8
ÖVP	9	411	69,8	ÖVP	8	367	63,9	1	44	5,8
Trausdorf an der Wulka										
Wahlberechtigte	21	1.663		Wahlberechtigte	21	1.627		0	36	
abgegeben		1.393	83,8	abgegeben		1.361	83,7		32	0,1
ungültig		104	7,5	ungültig		110	8,1		-6	-0,6
gültig		1.289	92,5	gültig		1.251	91,9		38	0,6
SPÖ	13	726	56,3	SPÖ	13	721	57,6	0	5	-1,3
ÖVP	7	385	29,9	ÖVP	7	389	31,1	0	-4	-1,2
FPÖ	0	37	2,9	FPÖ	0	39	3,1	0	-2	-0,2
PULT	1	87	6,7	PULT	1	85	6,8	0	2	0,0
GRÜNE	0	54	4,2					0	54	4,2
				FBL	0	17	1,4	0	-17	-1,4
Wimpassing an der Leitha										
Wahlberechtigte	19	1.020		Wahlberechtigte	15	947		4	73	
abgegeben		794	77,8	abgegeben		723	76,3		71	1,5
ungültig		66	8,3	ungültig		68	9,4		-2	-1,1
gültig		728	91,7	gültig		655	90,6		73	1,1
SPÖ	6	231	31,7	SPÖ	4	175	26,7	2	56	5,0
ÖVP	10	384	52,7	ÖVP	9	372	56,8	1	12	-4,0
FPÖ	3	113	15,5	FPÖ	2	108	16,5	1	5	-1,0
Wulkaprodersdorf										
Wahlberechtigte	21	1.574		Wahlberechtigte	21	1.596		0	-22	
abgegeben		1.347	85,6	abgegeben		1.355	84,9		-8	0,7
ungültig		89	6,6	ungültig		110	8,1		-21	-1,5
gültig		1.258	93,4	gültig		1.245	91,9		13	1,5
SPÖ	9	520	41,3	SPÖ	11	619	49,7	-2	-99	-8,4
ÖVP	7	454	36,1	ÖVP	6	372	29,9	1	82	6,2
UDW	5	284	22,6	UDW	4	229	18,4	1	55	4,2
				FPÖ	0	25	2,0	0	-25	-2,0

Gemeinderatswahl 2012				Gemeinderatswahl 2007				Veränderung 2007-2012		
Partei	Mandate	Stimmen	in %	Partei	Mandate	Stimmen	in %	Mandate	Stimmen	Prozentpunkte
Zagersdorf										
Wahlberechtigte	15	980		Wahlberechtigte	15	939		0	41	
abgegeben		911	93,0	abgegeben		843	89,8		68	3,2
ungültig		61	6,7	ungültig		77	9,1		-16	-2,4
gültig		850	93,3	gültig		766	90,9		84	2,4
SPÖ	8	471	55,4	SPÖ	9	465	60,7	-1	6	-5,3
ÖVP	7	379	44,6	ÖVP	6	301	39,3	1	78	5,3
Zillingtal										
Wahlberechtigte	15	796		Wahlberechtigte	13	721		2	75	
abgegeben		660	82,9	abgegeben		600	83,2		60	-0,3
ungültig		27	4,1	ungültig		26	4,3		1	-0,2
gültig		633	95,9	gültig		574	95,7		59	0,2
SPÖ	8	320	50,6	SPÖ	6	281	49,0	2	39	1,6
ÖVP	6	261	41,2	ÖVP	6	250	43,6	0	11	-2,3
LBL	1	52	8,2					1	52	8,2
				FBL	1	43	7,5	-1	-43	-7,5

Gemeinderatswahl 2012				Gemeinderatswahl 2007				Veränderung 2007-2012		
Partei	Mandate	Stimmen	in %	Partei	Mandate	Stimmen	in %	Mandate	Stimmen	Prozentpunkte
Bildein										
Wahlberechtigte	11	390		Wahlberechtigte	11	342		0	48	
abgegeben		362	92,8	abgegeben		324	94,7		38	-1,9
ungültig		9	2,5	ungültig		7	2,2		2	0,3
gültig		353	97,5	gültig		317	97,8		36	-0,3
SPÖ	2	84	23,8	SPÖ	3	88	27,8	-1	-4	-4,0
ÖVP	9	269	76,2	ÖVP	8	229	72,2	1	40	4,0
Bocksdorf										
Wahlberechtigte	15	762		Wahlberechtigte	13	740		2	22	
abgegeben		699	91,7	abgegeben		674	91,1		25	0,7
ungültig		50	7,2	ungültig		39	5,8		11	1,4
gültig		649	92,8	gültig		635	94,2		14	-1,4
SPÖ	6	234	36,1	SPÖ	5	231	36,4	1	3	-0,3
ÖVP	2	110	16,9	ÖVP	2	110	17,3	0	0	-0,4
LB	7	305	47,0	LB	6	294	46,3	1	11	0,7
Burgauberg-Neudauberg										
Wahlberechtigte	19	1.208		Wahlberechtigte	19	1.238		0	-30	
abgegeben		995	82,4	abgegeben		1.044	84,3		-49	-2,0
ungültig		80	8,0	ungültig		90	8,6		-10	-0,6
gültig		915	92,0	gültig		954	91,4		-39	0,6
SPÖ	6	301	32,9	SPÖ	5	285	29,9	1	16	3,0
ÖVP	13	614	67,1	ÖVP	14	669	70,1	-1	-55	-3,0
Burgauberg-Neudauberg - Ortsteil Burgauberg										
Wahlberechtigte		681		Wahlberechtigte		669			12	
abgegeben		598	87,8	abgegeben		598	89,4		0	-1,6
ungültig		45	7,5	ungültig		48	8,0		-3	-0,5
gültig		553	92,5	gültig		550	92,0		3	0,5
SPÖ		188	34,0	SPÖ		157	28,5		31	5,5
ÖVP		365	66,0	ÖVP		393	71,5		-28	-5,5
Burgauberg-Neudauberg - Ortsteil Neudauberg										
Wahlberechtigte		527		Wahlberechtigte		569			-42	
abgegeben		397	75,3	abgegeben		446	78,4		-49	-3,1
ungültig		35	8,8	ungültig		42	9,4		-7	-0,6
gültig		362	91,2	gültig		404	90,6		-42	0,6
SPÖ		113	31,2	SPÖ		128	31,7		-15	-0,5
ÖVP		249	68,8	ÖVP		276	68,3		-27	0,5
Eberau										
Wahlberechtigte	19	1.047		Wahlberechtigte	15	994		4	53	
abgegeben		930	88,8	abgegeben		835	84,0		95	4,8
ungültig		32	3,4	ungültig		30	3,6		2	-0,2
gültig		898	96,6	gültig		805	96,4		93	0,2
ÖVP	12	579	64,5	ÖVP	11	568	70,6	1	11	-6,1
SP BL	7	319	35,5					7	319	35,5
				SPÖ	4	237	29,4	-4	-237	-29,4

Gemeinderatswahl 2012				Gemeinderatswahl 2007				Veränderung 2007-2012		
Partei	Mandate	Stimmen	in %	Partei	Mandate	Stimmen	in %	Mandate	Stimmen	Prozentpunkte
Eberau - Ortsteil Eberau										
Wahlberechtigte		376		Wahlberechtigte		349			27	
abgegeben		346	92,0	abgegeben		291	83,4		55	8,6
ungültig		17	4,9	ungültig		11	3,8		6	1,1
gültig		329	95,1	gültig		280	96,2		49	-1,1
ÖVP		187	56,8	ÖVP		169	60,4		18	-3,5
SP BL		142	43,2						142	43,2
				SPÖ		111	39,6		-111	-39,6
Eberau - Ortsteil Gaas										
Wahlberechtigte		327		Wahlberechtigte		305			22	
abgegeben		283	86,5	abgegeben		258	84,6		25	2,0
ungültig		5	1,8	ungültig		13	5,0		-8	-3,3
gültig		278	98,2	gültig		245	95,0		33	3,3
ÖVP		188	67,6	ÖVP		187	76,3		1	-8,7
SP BL		90	32,4						90	32,4
				SPÖ		58	23,7		-58	-23,7
Eberau - Ortsteil Kroatisch Ehrendorf										
Wahlberechtigte		76		Wahlberechtigte		75			1	
abgegeben		66	86,8	abgegeben		62	82,7		4	4,2
ungültig		2	3,0	ungültig		2	3,2		0	-0,2
gültig		64	97,0	gültig		60	96,8		4	0,2
ÖVP		55	85,9	ÖVP		52	86,7		3	-0,7
SP BL		9	14,1						9	14,1
				SPÖ		8	13,3		-8	-13,3
Eberau - Ortsteil Kulm im Burgenland										
Wahlberechtigte		167		Wahlberechtigte		181			-14	
abgegeben		153	91,6	abgegeben		150	82,9		3	8,7
ungültig		4	2,6	ungültig		3	2,0		1	0,6
gültig		149	97,4	gültig		147	98,0		2	-0,6
ÖVP		99	66,4	ÖVP		98	66,7		1	-0,2
SP BL		50	33,6						50	33,6
				SPÖ		49	33,3		-49	-33,3
Eberau - Ortsteil Winten										
Wahlberechtigte		101		Wahlberechtigte		84			17	
abgegeben		82	81,2	abgegeben		74	88,1		8	-6,9
ungültig		4	4,9	ungültig		1	1,4		3	3,5
gültig		78	95,1	gültig		73	98,6		5	-3,5
ÖVP		50	64,1	ÖVP		62	84,9		-12	-20,8
SP BL		28	35,9						28	35,9
				SPÖ		11	15,1		-11	-15,1

Gemeinderatswahl 2012				Gemeinderatswahl 2007				Veränderung 2007-2012		
Partei	Mandate	Stimmen	in %	Partei	Mandate	Stimmen	in %	Mandate	Stimmen	Prozentpunkte
Gerersdorf-Sulz										
Wahlberechtigte	15	965		Wahlberechtigte	15	969		0	-4	
abgegeben		875	90,7	abgegeben		868	89,6		7	1,1
ungültig		40	4,6	ungültig		29	3,3		11	1,2
gültig		835	95,4	gültig		839	96,7		-4	-1,2
SPÖ	6	361	43,2	SPÖ	6	360	42,9	0	1	0,3
ÖVP	9	474	56,8	ÖVP	9	479	57,1	0	-5	-0,3
Gerersdorf-Sulz - Ortsteil Gerersdorf bei Güssing										
Wahlberechtigte		451		Wahlberechtigte		448			3	
abgegeben		406	90,0	abgegeben		393	87,7		13	2,3
ungültig		15	3,7	ungültig		17	4,3		-2	-0,6
gültig		391	96,3	gültig		376	95,7		15	0,6
SPÖ		149	38,1	SPÖ		153	40,7		-4	-2,6
ÖVP		242	61,9	ÖVP		223	59,3		19	2,6
Gerersdorf-Sulz - Ortsteil Rehgraben										
Wahlberechtigte		179		Wahlberechtigte		181			-2	
abgegeben		167	93,3	abgegeben		171	94,5		-4	-1,2
ungültig		7	4,2	ungültig		6	3,5		1	0,7
gültig		160	95,8	gültig		165	96,5		-5	-0,7
SPÖ		80	50,0	SPÖ		75	45,5		5	4,5
ÖVP		80	50,0	ÖVP		90	54,5		-10	-4,5
Gerersdorf-Sulz - Ortsteil Sulz im Burgenland										
Wahlberechtigte		335		Wahlberechtigte		340			-5	
abgegeben		302	90,1	abgegeben		304	89,4		-2	0,7
ungültig		18	6,0	ungültig		6	2,0		12	4,0
gültig		284	94,0	gültig		298	98,0		-14	-4,0
SPÖ		132	46,5	SPÖ		132	44,3		0	2,2
ÖVP		152	53,5	ÖVP		166	55,7		-14	-2,2
Großmürbisch										
Wahlberechtigte	11	295		Wahlberechtigte	11	267		0	28	
abgegeben		280	94,9	abgegeben		229	85,8		51	9,1
ungültig		6	2,1	ungültig		12	5,2		-6	-3,1
gültig		274	97,9	gültig		217	94,8		57	3,1
SPÖ	6	138	50,4	SPÖ	5	102	47,0	1	36	3,4
ÖVP	5	136	49,6	ÖVP	6	115	53,0	-1	21	-3,4
Güssing										
Wahlberechtigte	25	3.398		Wahlberechtigte	25	3.463		0	-65	
abgegeben		2.649	78,0	abgegeben		2.754	79,5		-105	-1,6
ungültig		223	8,4	ungültig		145	5,3		78	3,2
gültig		2.426	91,6	gültig		2.609	94,7		-183	-3,2
SPÖ	13	1.238	51,0	SPÖ	10	1.017	39,0	3	221	12,1
ÖVP	12	1.137	46,9	ÖVP	15	1.495	57,3	-3	-358	-10,4
FPÖ	0	51	2,1	FPÖ	0	49	1,9	0	2	0,2
				GRÜNE	0	48	1,8	0	-48	-1,8

Gemeinderatswahl 2012				Gemeinderatswahl 2007				Veränderung 2007-2012		
Partei	Mandate	Stimmen	in %	Partei	Mandate	Stimmen	in %	Mandate	Stimmen	Prozentpunkte
Güssing - Ortsteil Güssing										
Wahlberechtigte		2.887		Wahlberechtigte		2.944			-57	
abgegeben		2.229	77,2	abgegeben		2.320	78,8		-91	-1,6
ungültig		206	9,2	ungültig		121	5,2		85	4,0
gültig		2.023	90,8	gültig		2.199	94,8		-176	-4,0
SPÖ		1.039	51,4	SPÖ		911	41,4		128	9,9
ÖVP		934	46,2	ÖVP		1.213	55,2		-279	-9,0
FPÖ		50	2,5	FPÖ		34	1,5		16	0,9
				GRÜNE		41	1,9		-41	-1,9
Güssing - Ortsteil Glasing										
Wahlberechtigte		136		Wahlberechtigte		134			2	
abgegeben		107	78,7	abgegeben		112	83,6		-5	-4,9
ungültig		1	0,9	ungültig		3	2,7		-2	-1,7
gültig		106	99,1	gültig		109	97,3		-3	1,7
SPÖ		63	59,4	SPÖ		38	34,9		25	24,6
ÖVP		43	40,6	ÖVP		66	60,6		-23	-20,0
FPÖ		0	0,0	FPÖ		3	2,8		-3	-2,8
				GRÜNE		2	1,8		-2	-1,8
Güssing - Ortsteil Steingraben										
Wahlberechtigte		151		Wahlberechtigte		165			-14	
abgegeben		127	84,1	abgegeben		137	83,0		-10	1,1
ungültig		10	7,9	ungültig		12	8,8		-2	-0,9
gültig		117	92,1	gültig		125	91,2		-8	0,9
SPÖ		74	63,2	SPÖ		35	28,0		39	35,2
ÖVP		43	36,8	ÖVP		88	70,4		-45	-33,6
FPÖ		0	0,0	FPÖ		1	0,8		-1	-0,8
				GRÜNE		1	0,8		-1	-0,8
Güssing - Ortsteil Urbersdorf										
Wahlberechtigte		224		Wahlberechtigte		220			4	
abgegeben		186	83,0	abgegeben		185	84,1		1	-1,1
ungültig		6	3,2	ungültig		9	4,9		-3	-1,6
gültig		180	96,8	gültig		176	95,1		4	1,6
SPÖ		62	34,4	SPÖ		33	18,8		29	15,7
ÖVP		117	65,0	ÖVP		128	72,7		-11	-7,7
FPÖ		1	0,6	FPÖ		11	6,3		-10	-5,7
				GRÜNE		4	2,3		-4	-2,3
Güttenbach										
Wahlberechtigte	15	889		Wahlberechtigte	15	883		0	6	
abgegeben		825	92,8	abgegeben		781	88,4		44	4,4
ungültig		54	6,5	ungültig		56	7,2		-2	-0,6
gültig		771	93,5	gültig		725	92,8		46	0,6
SPÖ	5	274	35,5	SPÖ	4	226	31,2	1	48	4,4
ÖVP	10	497	64,5	ÖVP	11	499	68,8	-1	-2	-4,4

Gemeinderatswahl 2012				Gemeinderatswahl 2007				Veränderung 2007-2012		
Partei	Mandate	Stimmen	in %	Partei	Mandate	Stimmen	in %	Mandate	Stimmen	Prozentpunkte
Hackerberg										
Wahlberechtigte	11	360		Wahlberechtigte	11	353		0	7	
abgegeben		348	96,7	abgegeben		329	93,2		19	3,5
ungültig		11	3,2	ungültig		16	4,9		-5	-1,7
gültig		337	96,8	gültig		313	95,1		24	1,7
SPÖ	4	138	40,9	SPÖ	4	120	38,3	0	18	2,6
ÖVP	7	199	59,1	ÖVP	7	193	61,7	0	6	-2,6

Heiligenbrunn										
Wahlberechtigte	13	758		Wahlberechtigte	15	796		-2	-38	
abgegeben		689	90,9	abgegeben		707	88,8		-18	2,1
ungültig		36	5,2	ungültig		19	2,7		17	2,5
gültig		653	94,8	gültig		688	97,3		-35	-2,5
ÖVP	8	400	61,3	ÖVP	11	509	74,0	-3	-109	-12,7
SPÖ UH	5	253	38,7					5	253	38,7
				SPÖ	4	179	26,0	-4	-179	-26,0

Heiligenbrunn - Ortsteil Heiligenbrunn

Wahlberechtigte		215		Wahlberechtigte		220			-5	
abgegeben		207	96,3	abgegeben		203	92,3		4	4,0
ungültig		6	2,9	ungültig		4	2,0		2	0,9
gültig		201	97,1	gültig		199	98,0		2	-0,9
ÖVP		111	55,2	ÖVP		148	74,4		-37	-19,1
SPÖ UH		90	44,8						90	44,8
				SPÖ		51	25,6		-51	-25,6

Heiligenbrunn - Ortsteil Deutsch Bieling

Wahlberechtigte		88		Wahlberechtigte		99			-11	
abgegeben		70	79,5	abgegeben		87	87,9		-17	-8,3
ungültig		5	7,1	ungültig		1	1,1		4	6,0
gültig		65	92,9	gültig		86	98,9		-21	-6,0
ÖVP		51	78,5	ÖVP		73	84,9		-22	-6,4
SPÖ UH		14	21,5						14	21,5
				SPÖ		13	15,1		-13	-15,1

Heiligenbrunn - Ortsteil Hagensdorf im Burgenland

Wahlberechtigte		215		Wahlberechtigte		229			-14	
abgegeben		200	93,0	abgegeben		205	89,5		-5	3,5
ungültig		16	8,0	ungültig		10	4,9		6	3,1
gültig		184	92,0	gültig		195	95,1		-11	-3,1
ÖVP		101	54,9	ÖVP		136	69,7		-35	-14,9
SPÖ UH		83	45,1						83	45,1
				SPÖ		59	30,3		-59	-30,3

Gemeinderatswahl 2012				Gemeinderatswahl 2007				Veränderung 2007-2012		
Partei	Mandate	Stimmen	in %	Partei	Mandate	Stimmen	in %	Mandate	Stimmen	Prozentpunkte
Heiligenbrunn - Ortsteil Luising										
Wahlberechtigte		89		Wahlberechtigte		97			-8	
abgegeben		80	89,9	abgegeben		83	85,6		-3	4,3
ungültig		4	5,0	ungültig		1	1,2		3	3,8
gültig		76	95,0	gültig		82	98,8		-6	-3,8
ÖVP		68	89,5	ÖVP		79	96,3		-11	-6,9
SPÖ UH		8	10,5						8	10,5
				SPÖ		3	3,7		-3	-3,7
Heiligenbrunn - Ortsteil Reinersdorf										
Wahlberechtigte		151		Wahlberechtigte		151			0	
abgegeben		132	87,4	abgegeben		129	85,4		3	2,0
ungültig		5	3,8	ungültig		3	2,3		2	1,5
gültig		127	96,2	gültig		126	97,7		1	-1,5
ÖVP		69	54,3	ÖVP		73	57,9		-4	-3,6
SPÖ UH		58	45,7						58	45,7
				SPÖ		53	42,1		-53	-42,1
Heugraben										
Wahlberechtigte	9	242		Wahlberechtigte	11	260		-2	-18	
abgegeben		230	95,0	abgegeben		234	90,0		-4	5,0
ungültig		10	4,3	ungültig		8	3,4		2	0,9
gültig		220	95,7	gültig		226	96,6		-6	-0,9
SPÖ	3	87	39,5	SPÖ	5	101	44,7	-2	-14	-5,1
ÖVP	6	133	60,5	ÖVP	6	125	55,3	0	8	5,1
Inzenhof										
Wahlberechtigte	11	381		Wahlberechtigte	11	337		0	44	
abgegeben		353	92,7	abgegeben		314	93,2		39	-0,5
ungültig		17	4,8	ungültig		10	3,2		7	1,6
gültig		336	95,2	gültig		304	96,8		32	-1,6
SPÖ	9	252	75,0	SPÖ	7	186	61,2	2	66	13,8
ÖVP	2	84	25,0	ÖVP	4	118	38,8	-2	-34	-13,8
Kleinmürbisch										
Wahlberechtigte	9	248		Wahlberechtigte	9	247		0	1	
abgegeben		232	93,5	abgegeben		230	93,1		2	0,4
ungültig		10	4,3	ungültig		3	1,3		7	3,0
gültig		222	95,7	gültig		227	98,7		-5	-3,0
SPÖ	5	129	58,1	SPÖ	5	124	54,6	0	5	3,5
ÖVP	4	93	41,9	ÖVP	4	95	41,9	0	-2	0,0
				FPÖ	0	8	3,5	0	-8	-3,5

Gemeinderatswahl 2012				Gemeinderatswahl 2007				Veränderung 2007-2012		
Partei	Mandate	Stimmen	in %	Partei	Mandate	Stimmen	in %	Mandate	Stimmen	Prozentpunkte
Kukmirn				Kukmirn						
Wahlberechtigte	21	1.826		Wahlberechtigte	21	1.841		0	-15	
abgegeben		1.593	87,2	abgegeben		1.514	82,2		79	5,0
ungültig		81	5,1	ungültig		70	4,6		11	0,5
gültig		1.512	94,9	gültig		1.444	95,4		68	-0,5
SPÖ	5	349	23,1	SPÖ	6	414	28,7	-1	-65	-5,6
ÖVP	10	727	48,1	ÖVP	15	968	67,0	-5	-241	-19,0
FPÖ	0	20	1,3	FPÖ	0	52	3,6	0	-32	-2,3
BMK	6	416	27,5					6	416	27,5
				FBL	0	10	0,7	0	-10	-0,7

Kukmirn - Ortsteil Kukmirn

Wahlberechtigte		683		Wahlberechtigte		697			-14	
abgegeben		607	88,9	abgegeben		586	84,1		21	4,8
ungültig		29	4,8	ungültig		38	6,5		-9	-1,7
gültig		578	95,2	gültig		548	93,5		30	1,7
SPÖ		157	27,2	SPÖ		199	36,3		-42	-9,2
ÖVP		370	64,0	ÖVP		336	61,3		34	2,7
FPÖ		8	1,4	FPÖ		10	1,8		-2	-0,4
BMK		43	7,4						43	7,4
				FBL		3	0,5		-3	-0,5

Kukmirn - Ortsteil Eisenhüttl

Wahlberechtigte		156		Wahlberechtigte		156			0	
abgegeben		142	91,0	abgegeben		128	82,1		14	9,0
ungültig		1	0,7	ungültig		2	1,6		-1	-0,9
gültig		141	99,3	gültig		126	98,4		15	0,9
SPÖ		20	14,2	SPÖ		14	11,1		6	3,1
ÖVP		106	75,2	ÖVP		112	88,9		-6	-13,7
BMK		15	10,6						15	10,6
				FBL		0	0,0		0	0,0

Kukmirn - Ortsteil Limbach im Burgenland

Wahlberechtigte		461		Wahlberechtigte		442			19	
abgegeben		402	87,2	abgegeben		388	87,8		14	-0,6
ungültig		24	6,0	ungültig		10	2,6		14	3,4
gültig		378	94,0	gültig		378	97,4		0	-3,4
SPÖ		114	30,2	SPÖ		130	34,4		-16	-4,2
ÖVP		25	6,6	ÖVP		235	62,2		-210	-55,6
FPÖ		5	1,3	FPÖ		10	2,6		-5	-1,3
BMK		234	61,9						234	61,9
				FBL		3	0,8		-3	-0,8

Gemeinderatswahl 2012				Gemeinderatswahl 2007				Veränderung 2007-2012		
Partei	Mandate	Stimmen	in %	Partei	Mandate	Stimmen	in %	Mandate	Stimmen	Prozentpunkte
Kukmirn - Ortsteil Neusiedl bei Güssing										
Wahlberechtigte		526		Wahlberechtigte		546			-20	
abgegeben		442	84,0	abgegeben		412	75,5		30	8,6
ungültig		27	6,1	ungültig		20	4,9		7	1,3
gültig		415	93,9	gültig		392	95,1		23	-1,3
SPÖ		58	14,0	SPÖ		71	18,1		-13	-4,1
ÖVP		226	54,5	ÖVP		285	72,7		-59	-18,2
FPÖ		7	1,7	FPÖ		32	8,2		-25	-6,5
BMK		124	29,9						124	29,9
				FBL		4	1,0		-4	-1,0
Moschendorf										
Wahlberechtigte	11	419		Wahlberechtigte	11	421		0	-2	
abgegeben		403	96,2	abgegeben		409	97,1		-6	-1,0
ungültig		18	4,5	ungültig		5	1,2		13	3,2
gültig		385	95,5	gültig		404	98,8		-19	-3,2
ÖVP	7	254	66,0	ÖVP	7	255	63,1	0	-1	2,9
SP u UA	4	131	34,0					4	131	34,0
				SPÖ	4	149	36,9	-4	-149	-36,9
Neuberg im Burgenland										
Wahlberechtigte	15	882		Wahlberechtigte	15	870		0	12	
abgegeben		807	91,5	abgegeben		809	93,0		-2	-1,5
ungültig		36	4,5	ungültig		33	4,1		3	0,4
gültig		771	95,5	gültig		776	95,9		-5	-0,4
SPÖ	6	296	38,4	SPÖ	7	350	45,1	-1	-54	-6,7
ÖVP	9	462	59,9	ÖVP	8	426	54,9	1	36	5,0
FPÖ	0	13	1,7					0	13	1,7
Neustift bei Güssing										
Wahlberechtigte	13	510		Wahlberechtigte	13	544		0	-34	
abgegeben		395	77,5	abgegeben		412	75,7		-17	1,7
ungültig		23	5,8	ungültig		24	5,8		-1	0,0
gültig		372	94,2	gültig		388	94,2		-16	0,0
SPÖ	11	295	79,3	SPÖ	11	305	78,6	0	-10	0,7
ÖVP	2	77	26,1	ÖVP	2	83	21,4	0	-6	4,7
Olbendorf										
Wahlberechtigte	21	1.529		Wahlberechtigte	19	1.491		2	38	
abgegeben		1.201	78,5	abgegeben		1.149	77,1		52	1,5
ungültig		78	6,5	ungültig		45	3,9		33	2,6
gültig		1.123	93,5	gültig		1.104	96,1		19	-2,6
SPÖ	18	901	80,2	SPÖ	15	816	73,9	3	85	6,3
ÖVP	3	191	17,0	ÖVP	4	205	18,6	-1	-14	-1,6
FPÖ	0	31	2,8	FPÖ	0	44	4,0	0	-13	-1,2
				FBL	0	39	3,5	0	-39	-3,5

Gemeinderatswahl 2012				Gemeinderatswahl 2007				Veränderung 2007-2012		
Partei	Mandate	Stimmen	in %	Partei	Mandate	Stimmen	in %	Mandate	Stimmen	Prozentpunkte

Ollersdorf im Burgenland

Wahlberechtigte	19	1.056		Wahlberechtigte	19	1.004		0	52	
abgegeben		970	91,9	abgegeben		888	88,4		82	3,4
ungültig		73	7,5	ungültig		68	7,7		5	-0,1
gültig		897	92,5	gültig		820	92,3		77	0,1
SPÖ	8	380	42,4	SPÖ	7	297	36,2	1	83	6,1
ÖVP	11	517	57,6	ÖVP	12	523	63,8	-1	-6	-6,1

Rauchwart

Wahlberechtigte	11	469		Wahlberechtigte	11	475		0	-6	
abgegeben		434	92,5	abgegeben		403	84,8		31	7,7
ungültig		24	5,5	ungültig		12	3,0		12	2,6
gültig		410	94,5	gültig		391	97,0		19	-2,6
SPÖ	7	235	57,3	SPÖ	8	292	74,7	-1	-57	-17,4
ÖVP	3	120	29,3	ÖVP	3	99	25,3	0	21	3,9
FPÖ	1	55	13,4					1	55	13,4

Rohr im Burgenland

Wahlberechtigte	11	366		Wahlberechtigte	11	358		0	8	
abgegeben		343	93,7	abgegeben		327	91,3		16	2,4
ungültig		15	4,4	ungültig		11	3,4		4	1,0
gültig		328	95,6	gültig		316	96,6		12	-1,0
SPÖ	4	116	35,4	SPÖ	3	104	32,9	1	12	2,5
ROHR	7	212	64,6	ROHR	8	212	67,1	-1	0	-2,5

Sankt Michael im Burgenland

Wahlberechtigte	19	1.014		Wahlberechtigte	15	987		4	27	
abgegeben		853	84,1	abgegeben		835	84,6		18	-0,5
ungültig		63	7,4	ungültig		60	7,2		3	0,2
gültig		790	92,6	gültig		775	92,8		15	-0,2
SPÖ	7	290	36,7	SPÖ	6	281	36,3	1	9	0,5
ÖVP	12	500	63,3	ÖVP	9	463	59,7	3	37	3,5
				PANY	0	31	4,0	0	-31	-4,0

Sankt Michael im Burgenland - Ortsteil Sankt Michael im Burgenland

Wahlberechtigte		773		Wahlberechtigte		752			21	
abgegeben		638	82,5	abgegeben		624	83,0		14	-0,4
ungültig		51	8,0	ungültig		53	8,5		-2	-0,5
gültig		587	92,0	gültig		571	91,5		16	0,5
SPÖ		199	33,9	SPÖ		196	34,3		3	-0,4
ÖVP		388	66,1	ÖVP		345	60,4		43	5,7
				PANY		30	5,3		-30	-5,3

Gemeinderatswahl 2012				Gemeinderatswahl 2007				Veränderung 2007-2012		
Partei	Mandate	Stimmen	in %	Partei	Mandate	Stimmen	in %	Mandate	Stimmen	Prozentpunkte
Sankt Michael im Burgenland - Ortsteil Gamischdorf										
Wahlberechtigte		148		Wahlberechtigte		147			1	
abgegeben		128	86,5	abgegeben		130	88,4		-2	-1,9
ungültig		9	7,0	ungültig		6	4,6		3	2,4
gültig		119	93,0	gültig		124	95,4		-5	-2,4
SPÖ		56	47,1	SPÖ		50	40,3		6	6,7
ÖVP		63	52,9	ÖVP		73	58,9		-10	-5,9
				PANY		1	0,8		-1	-0,8
Sankt Michael im Burgenland - Ortsteil Schallendorf im Burgenland										
Wahlberechtigte		93		Wahlberechtigte		88			5	
abgegeben		87	93,5	abgegeben		81	92,0		6	1,5
ungültig		3	3,4	ungültig		1	1,2		2	2,2
gültig		84	96,6	gültig		80	98,8		4	-2,2
SPÖ		35	41,7	SPÖ		35	43,8		0	-2,1
ÖVP		49	58,3	ÖVP		45	56,3		4	2,1
				PANY		0	0,0		0	0,0
Stegersbach										
Wahlberechtigte	23	2.204		Wahlberechtigte	23	2.086		0	118	
abgegeben		1.809	82,1	abgegeben		1.707	81,8		102	0,2
ungültig		128	7,1	ungültig		150	8,8		-22	-1,7
gültig		1.681	92,9	gültig		1.557	91,2		124	1,7
SPÖ	14	994	59,1	SPÖ	14	967	62,1	0	27	-3,0
ÖVP	9	645	38,4	ÖVP	9	590	37,9	0	55	0,5
FPÖ	0	42	2,5					0	42	2,5
Stinatz										
Wahlberechtigte	19	1.150		Wahlberechtigte	19	1.097		0	53	
abgegeben		1.041	90,5	abgegeben		972	88,6		69	1,9
ungültig		81	7,8	ungültig		66	6,8		15	1,0
gültig		960	92,2	gültig		906	93,2		54	-1,0
SPÖ	9	456	47,5	SPÖ	10	495	54,6	-1	-39	-7,1
ÖVP	10	504	52,5	ÖVP	9	411	45,4	1	93	7,1
Strem										
Wahlberechtigte	15	884		Wahlberechtigte	15	904		0	-20	
abgegeben		757	85,6	abgegeben		770	85,2		-13	0,5
ungültig		32	4,2	ungültig		32	4,2		0	0,1
gültig		725	95,8	gültig		738	95,8		-13	-0,1
ÖVP	11	515	71,0	ÖVP	11	542	73,4	0	-27	-2,4
SPÖuM	4	210	29,0					4	210	29,0
				SPÖ	4	196	26,6	-4	-196	-26,6

Gemeinderatswahl 2012				Gemeinderatswahl 2007				Veränderung 2007-2012		
Partei	Mandate	Stimmen	in %	Partei	Mandate	Stimmen	in %	Mandate	Stimmen	Prozentpunkte
Strem - Ortsteil Strem										
Wahlberechtigte		585		Wahlberechtigte		573			12	
abgegeben		473	80,9	abgegeben		474	82,7		-1	-1,9
ungültig		23	4,9	ungültig		28	5,9		-5	-1,0
gültig		450	95,1	gültig		446	94,1		4	1,0
ÖVP		271	60,2	ÖVP		280	62,8		-9	-2,6
SPÖuM		179	39,8						179	39,8
				SPÖ		166	37,2		-166	-37,2
Strem - Ortsteil Deutsch Ehrendorf										
Wahlberechtigte		126		Wahlberechtigte		147			-21	
abgegeben		120	95,2	abgegeben		129	87,8		-9	7,5
ungültig		2	1,7	ungültig		3	2,3		-1	-0,7
gültig		118	98,3	gültig		126	97,7		-8	0,7
ÖVP		112	94,9	ÖVP		112	88,9		0	6,0
SPÖuM		6	5,1						6	5,1
				SPÖ		14	11,1		-14	-11,1
Strem - Ortsteil Steinfurt										
Wahlberechtigte		126		Wahlberechtigte		130			-4	
abgegeben		121	96,0	abgegeben		122	93,8		-1	2,2
ungültig		1	0,8	ungültig		1	0,8		0	0,0
gültig		120	99,2	gültig		121	99,2		-1	0,0
ÖVP		109	90,8	ÖVP		115	95,0		-6	-4,2
SPÖuM		11	9,2						11	9,2
				SPÖ		6	5,0		-6	-5,0
Strem - Ortsteil Sumetendorf										
Wahlberechtigte		47		Wahlberechtigte		54			-7	
abgegeben		43	91,5	abgegeben		45	83,3		-2	8,2
ungültig		6	14,0	ungültig		0	0,0		6	14,0
gültig		37	86,0	gültig		45	100,0		-8	-14,0
ÖVP		23	62,2	ÖVP		35	77,8		-12	-15,6
SPÖuM		14	37,8						14	37,8
				SPÖ		10	22,2		-10	-22,2
Tobaj										
Wahlberechtigte	19	1.208		Wahlberechtigte	19	1.260		0	-52	
abgegeben		1.003	83,0	abgegeben		1.050	83,3		-47	-0,3
ungültig		58	5,8	ungültig		64	6,1		-6	-0,3
gültig		945	94,2	gültig		986	93,9		-41	0,3
ÖVP	12	593	62,8	ÖVP	12	600	60,9	0	-7	1,9
FPÖ	1	66	7,0	FPÖ	1	57	5,8	0	9	1,2
SPÖueB	6	286	30,3					6	286	30,3
				SPÖ&U	6	329	33,4	-6	-329	-33,4

Gemeinderatswahl 2012				Gemeinderatswahl 2007				Veränderung 2007-2012		
Partei	Mandate	Stimmen	in %	Partei	Mandate	Stimmen	in %	Mandate	Stimmen	Prozentpunkte
Tobaj - Ortsteil Tobaj										
Wahlberechtigte		270		Wahlberechtigte		276			-6	
abgegeben		222	82,2	abgegeben		223	80,8		-1	1,4
ungültig		15	6,8	ungültig		17	7,6		-2	-0,9
gültig		207	93,2	gültig		206	92,4		1	0,9
ÖVP		151	72,9	ÖVP		143	69,4		8	3,5
FPÖ		11	5,3	FPÖ		10	4,9		1	0,5
SPÖueB		45	21,7						45	21,7
				SPÖ&U		53	25,7		-53	-25,7
Tobaj - Ortsteil Deutsch Tschantschendorf										
Wahlberechtigte		453		Wahlberechtigte		476			-23	
abgegeben		380	83,9	abgegeben		404	84,9		-24	-1,0
ungültig		19	5,0	ungültig		18	4,5		1	0,5
gültig		361	95,0	gültig		386	95,5		-25	-0,5
ÖVP		203	56,2	ÖVP		219	56,7		-16	-0,5
FPÖ		39	10,8	FPÖ		30	7,8		9	3,0
SPÖueB		119	33,0						119	33,0
				SPÖ&U		137	35,5		-137	-35,5
Tobaj - Ortsteil Hasendorf im Burgenland										
Wahlberechtigte		78		Wahlberechtigte		68			10	
abgegeben		66	84,6	abgegeben		57	83,8		9	0,8
ungültig		6	9,1	ungültig		3	5,3		3	3,8
gültig		60	90,9	gültig		54	94,7		6	-3,8
ÖVP		42	70,0	ÖVP		38	70,4		4	-0,4
FPÖ		1	1,7	FPÖ		3	5,6		-2	-3,9
SPÖueB		17	28,3						17	28,3
				SPÖ&U		13	24,1		-13	-24,1
Tobaj - Ortsteil Kroatisch Tschantschendorf										
Wahlberechtigte		81		Wahlberechtigte		94			-13	
abgegeben		69	85,2	abgegeben		83	88,3		-14	-3,1
ungültig		4	5,8	ungültig		4	4,8		0	1,0
gültig		65	94,2	gültig		79	95,2		-14	-1,0
ÖVP		48	73,8	ÖVP		53	67,1		-5	6,8
FPÖ		4	6,2	FPÖ		2	2,5		2	3,6
SPÖueB		13	20,0						13	20,0
				SPÖ&U		24	30,4		-24	-30,4
Tobaj - Ortsteil Punitz										
Wahlberechtigte		282		Wahlberechtigte		300			-18	
abgegeben		230	81,6	abgegeben		242	80,7		-12	0,9
ungültig		12	5,2	ungültig		21	8,7		-9	-3,5
gültig		218	94,8	gültig		221	91,3		-3	3,5
ÖVP		132	60,6	ÖVP		128	57,9		4	2,6
FPÖ		10	4,6	FPÖ		12	5,4		-2	-0,8
SPÖueB		76	34,9						76	34,9
				SPÖ&U		81	36,7		-81	-36,7

Gemeinderatswahl 2012				Gemeinderatswahl 2007				Veränderung 2007-2012		
Partei	Mandate	Stimmen	in %	Partei	Mandate	Stimmen	in %	Mandate	Stimmen	Prozentpunkte
Tobaj - Ortsteil Tudersdorf										
Wahlberechtigte		44		Wahlberechtigte		46			-2	
abgegeben		36	81,8	abgegeben		41	89,1		-5	-7,3
ungültig		2	5,6	ungültig		1	2,4		1	3,1
gültig		34	94,4	gültig		40	97,6		-6	-3,1
ÖVP		17	50,0	ÖVP		19	47,5		-2	2,5
FPÖ		1	2,9	FPÖ		0	0,0		1	2,9
SPÖueB		16	47,1						16	47,1
				SPÖ&U		21	52,5		-21	-52,5
Tschanigraben										
Wahlberechtigte	9	78		Wahlberechtigte	9	69		0	9	
abgegeben		71	91,0	abgegeben		52	75,4		19	15,7
ungültig		0	0,0	ungültig		1	1,9		-1	-1,9
gültig		71	100,0	gültig		51	98,1		20	1,9
SPÖ	7	51	71,8	SPÖ	9	51	100,0	-2	0	-28,2
ÖVP	2	20	28,2					2	20	28,2
Wörterberg										
Wahlberechtigte	11	447		Wahlberechtigte	11	439		0	8	
abgegeben		403	90,2	abgegeben		399	90,9		4	-0,7
ungültig		34	8,4	ungültig		23	5,8		11	2,7
gültig		369	91,6	gültig		376	94,2		-7	-2,7
SPÖ	7	218	59,1	SPÖ	5	177	47,1	2	41	12,0
ÖVP	4	151	40,9	ÖVP	6	199	52,9	-2	-48	-12,0

Gemeinderatswahl 2012				Gemeinderatswahl 2007				Veränderung 2007-2012		
Partei	Mandate	Stimmen	in %	Partei	Mandate	Stimmen	in %	Mandate	Stimmen	Prozentpunkte
Deutsch Kaltenbrunn										
Wahlberechtigte	21	1.759		Wahlberechtigte	21	1.729		0	30	
abgegeben		1.339	76,1	abgegeben		1.263	73,0		76	3,1
ungültig		120	9,0	ungültig		128	10,1		-8	-1,2
gültig		1.219	91,0	gültig		1.135	89,9		84	1,2
SPÖ	12	650	53,3	SPÖ	14	708	62,4	-2	-58	-9,1
ÖVP	6	355	29,1	ÖVP	6	330	29,1	0	25	0,0
KARO	3	214	17,6					3	214	17,6
				FPÖ	0	40	3,5	0	-40	-3,5
				FBL	1	57	5,0	-1	-57	-5,0

Deutsch Kaltenbrunn - Ortsteil Deutsch Kaltenbrunn

Wahlberechtigte		1.204		Wahlberechtigte		1.182			22	
abgegeben		909	75,5	abgegeben		854	72,3		55	3,2
ungültig		79	8,7	ungültig		79	9,3		0	-0,6
gültig		830	91,3	gültig		775	90,7		55	0,6
SPÖ		499	60,1	SPÖ		515	66,5		-16	-6,3
ÖVP		170	20,5	ÖVP		179	23,1		-9	-2,6
KARO		161	19,4						161	19,4
				FPÖ		34	4,4		-34	-4,4
				FBL		47	6,1		-47	-6,1

Deutsch Kaltenbrunn - Ortsteil Rohrbrunn

Wahlberechtigte		555		Wahlberechtigte		547			8	
abgegeben		430	77,5	abgegeben		409	74,8		21	2,7
ungültig		41	9,5	ungültig		49	12,0		-8	-2,4
gültig		389	90,5	gültig		360	88,0		29	2,4
SPÖ		151	38,8	SPÖ		193	53,6		-42	-14,8
ÖVP		185	47,6	ÖVP		151	41,9		34	5,6
KARO		53	13,6						53	13,6
				FPÖ		6	1,7		-6	-1,7
				FBL		10	2,8		-10	-2,8

Eltendorf

Wahlberechtigte	15	945		Wahlberechtigte	15	942		0	3	
abgegeben		819	86,7	abgegeben		786	83,4		33	3,2
ungültig		43	5,3	ungültig		53	6,7		-10	-1,5
gültig		776	94,7	gültig		733	93,3		43	1,5
SPÖ	5	252	32,5	SPÖ	5	262	35,7	0	-10	-3,3
ÖVP	6	294	37,9	ÖVP	7	325	44,3	-1	-31	-6,5
FBL	4	198	25,5	FBL	3	146	19,9	1	52	5,6
FPÖ	0	32	4,1					0	32	4,1

Gemeinderatswahl 2012				Gemeinderatswahl 2007				Veränderung 2007-2012		
Partei	Mandate	Stimmen	in %	Partei	Mandate	Stimmen	in %	Mandate	Stimmen	Prozentpunkte
Eltendorf - Ortsteil Eltendorf										
Wahlberechtigte		525		Wahlberechtigte		528			-3	
abgegeben		454	86,5	abgegeben		443	83,9		11	2,6
ungültig		24	5,3	ungültig		23	5,2		1	0,1
gültig		430	94,7	gültig		420	94,8		10	-0,1
SPÖ		130	30,2	SPÖ		149	35,5		-19	-5,2
ÖVP		157	36,5	ÖVP		172	41,0		-15	-4,4
FBL		134	31,2	FBL		99	23,6		35	7,6
FPÖ		9	2,1						9	2,1
Eltendorf - Ortsteil Zahling										
Wahlberechtigte		420		Wahlberechtigte		414			6	
abgegeben		365	86,9	abgegeben		343	82,9		22	4,1
ungültig		19	5,2	ungültig		30	8,7		-11	-3,5
gültig		346	94,8	gültig		313	91,3		33	3,5
SPÖ		122	35,3	SPÖ		113	36,1		9	-0,8
ÖVP		137	39,6	ÖVP		153	48,9		-16	-9,3
FBL		64	18,5	FBL		47	15,0		17	3,5
FPÖ		23	6,6						23	6,6
Heiligenkreuz im Lafnitztal										
Wahlberechtigte	19	1.207		Wahlberechtigte	19	1.142		0	65	
abgegeben		1.001	82,9	abgegeben		972	85,1		29	-2,2
ungültig		62	6,2	ungültig		81	8,3		-19	-2,1
gültig		939	93,8	gültig		891	91,7		48	2,1
SPÖ	10	439	46,8	SPÖ	6	269	30,2	4	170	16,6
ÖVP	5	253	26,9	ÖVP	9	402	45,1	-4	-149	-18,2
FPÖ	0	11	1,2	FPÖ	0	7	0,8	0	4	0,4
GRÜNE	1	77	8,2	GRÜNE	1	66	7,4	0	11	0,8
FBL	3	159	16,9	FBL	3	147	16,5	0	12	0,4
Heiligenkreuz im Lafnitztal - Ortsteil Heiligenkreuz im Lafnitztal										
Wahlberechtigte		828		Wahlberechtigte		792			36	
abgegeben		692	83,6	abgegeben		669	84,5		23	-0,9
ungültig		54	7,8	ungültig		63	9,4		-9	-1,6
gültig		638	92,2	gültig		606	90,6		32	1,6
SPÖ		340	53,3	SPÖ		208	34,3		132	19,0
ÖVP		155	24,3	ÖVP		280	46,2		-125	-21,9
FPÖ		8	1,3	FPÖ		3	0,5		5	0,8
GRÜNE		71	11,1	GRÜNE		61	10,1		10	1,1
FBL		64	10,0	FBL		54	8,9		10	1,1

Gemeinderatswahl 2012				Gemeinderatswahl 2007				Veränderung 2007-2012		
Partei	Mandate	Stimmen	in %	Partei	Mandate	Stimmen	in %	Mandate	Stimmen	Prozentpunkte
Heiligenkreuz im Lafnitztal - Ortsteil Poppendorf im Burgenland										
Wahlberechtigte		379		Wahlberechtigte		350			29	
abgegeben		309	81,5	abgegeben		303	86,6		6	-5,0
ungültig		8	2,6	ungültig		18	5,9		-10	-3,4
gültig		301	97,4	gültig		285	94,1		16	3,4
SPÖ		99	32,9	SPÖ		61	21,4		38	11,5
ÖVP		98	32,6	ÖVP		122	42,8		-24	-10,2
FPÖ		3	1,0	FPÖ		4	6,6		-1	-5,6
GRÜNE		6	2,0	GRÜNE		5	1,8		1	0,2
FBL		95	31,6	FBL		93	32,6		2	-1,1

Jennersdorf

Wahlberechtigte	25	3.909		Wahlberechtigte	25	3.808		0	101	
abgegeben		2.813	72,0	abgegeben		2.908	76,4		-95	-4,4
ungültig		258	9,2	ungültig		260	8,9		-2	0,2
gültig		2.555	90,8	gültig		2.648	91,1		-93	-0,2
SPÖ	5	497	19,5	SPÖ	6	598	22,6	-1	-101	-3,1
ÖVP	15	1.508	59,0	ÖVP	15	1.485	56,1	0	23	2,9
FPÖ	1	171	6,7	FPÖ	1	118	4,5	0	53	2,2
GRÜNE	4	379	14,8	GRÜNE	2	297	11,2	2	82	3,6
				FBL	0	12	0,5	0	-12	-0,5
				BLP	1	138	5,2	-1	-138	-5,2

Jennersdorf - Ortsteil Jennersdorf

Wahlberechtigte		2.225		Wahlberechtigte		2.161			64	
abgegeben		1.573	70,7	abgegeben		1.639	75,8		-66	-5,1
ungültig		155	9,9	ungültig		160	9,8		-5	0,1
gültig		1.418	90,1	gültig		1.479	90,2		-61	-0,1
SPÖ		264	18,6	SPÖ		338	22,9		-74	-4,2
ÖVP		798	56,3	ÖVP		773	52,3		25	4,0
FPÖ		103	7,3	FPÖ		80	5,4		23	1,9
GRÜNE		253	17,8	GRÜNE		201	13,6		52	4,3
				FBL		8	0,5		-8	-0,5
				BLP		79	5,3		-79	-5,3

Jennersdorf - Ortsteil Grieselstein

Wahlberechtigte		621		Wahlberechtigte		626			-5	
abgegeben		466	75,0	abgegeben		488	78,0		-22	-2,9
ungültig		41	8,8	ungültig		41	8,4		0	0,4
gültig		425	91,2	gültig		447	91,6		-22	-0,4
SPÖ		99	23,3	SPÖ		112	25,1		-13	-1,8
ÖVP		257	60,5	ÖVP		285	63,8		-28	-3,3
FPÖ		29	6,8	FPÖ		15	3,4		14	3,5
GRÜNE		40	9,4	GRÜNE		25	5,6		15	3,8
				FBL		3	0,7		-3	-0,7
				BLP		7	1,6		-7	-1,6

Gemeinderatswahl 2012				Gemeinderatswahl 2007				Veränderung 2007-2012		
Partei	Mandate	Stimmen	in %	Partei	Mandate	Stimmen	in %	Mandate	Stimmen	Prozentpunkte
Jennersdorf - Ortsteil Henndorf im Burgenland										
Wahlberechtigte		449		Wahlberechtigte		442			7	
abgegeben		327	72,8	abgegeben		357	80,8		-30	-7,9
ungültig		23	7,0	ungültig		24	6,7		-1	0,3
gültig		304	93,0	gültig		333	93,3		-29	-0,3
SPÖ		63	20,7	SPÖ		68	20,4		-5	0,3
ÖVP		190	62,5	ÖVP		197	59,2		-7	3,3
FPÖ		25	8,2	FPÖ		15	4,5		10	3,7
GRÜNE		26	8,6	GRÜNE		22	6,6		4	1,9
				FBL		0	0,0		0	0,0
				BLP		31	9,3		-31	-9,3

Jennersdorf - Ortsteil Rax										
Wahlberechtigte		614		Wahlberechtigte		579			35	
abgegeben		447	72,8	abgegeben		424	73,2		23	-0,4
ungültig		39	8,7	ungültig		35	8,3		4	0,5
gültig		408	91,3	gültig		389	91,7		19	-0,5
SPÖ		71	17,4	SPÖ		80	20,6		-9	-3,2
ÖVP		263	64,5	ÖVP		230	59,1		33	5,3
FPÖ		14	3,4	FPÖ		8	2,1		6	1,4
GRÜNE		60	14,7	GRÜNE		49	12,6		11	2,1
				FBL		1	0,3		-1	-0,3
				BLP		21	5,4		-21	-5,4

Königsdorf										
Wahlberechtigte	13	703		Wahlberechtigte	13	676		0	27	
abgegeben		627	89,2	abgegeben		603	89,2		24	0,0
ungültig		28	4,5	ungültig		40	6,6		-12	-2,2
gültig		599	95,5	gültig		563	93,4		36	2,2
SPÖ	5	229	38,2	SPÖ	4	182	32,3	1	47	5,9
ÖVP	6	263	43,9	ÖVP	6	264	46,9	0	-1	-3,0
KLAUS	2	107	17,9	KLAUS	3	117	20,8	-1	-10	-2,9

Minihof-Liebau										
Wahlberechtigte	15	986		Wahlberechtigte	15	1.000		0	-14	
abgegeben		838	85,0	abgegeben		837	83,7		1	1,3
ungültig		101	12,1	ungültig		62	7,4		39	4,6
gültig		737	87,9	gültig		775	92,6		-38	-4,6
SPÖ	10	485	65,8	SPÖ	10	509	65,7	0	-24	0,1
ÖVP	4	194	26,3	ÖVP	5	238	30,7	-1	-44	-4,4
FPÖ	1	58	7,9	FPÖ	0	28	3,6	1	30	4,3

Minihof-Liebau - Ortsteil Minihof-Liebau										
Wahlberechtigte		297		Wahlberechtigte		281			16	
abgegeben		249	83,8	abgegeben		240	85,4		9	-1,6
ungültig		30	12,0	ungültig		13	5,4		17	6,6
gültig		219	88,0	gültig		227	94,6		-8	-6,6
SPÖ		147	67,1	SPÖ		127	55,9		20	11,2
ÖVP		57	26,0	ÖVP		98	43,2		-41	-17,1
FPÖ		15	6,8	FPÖ		2	0,9		13	6,0

Gemeinderatswahl 2012				Gemeinderatswahl 2007				Veränderung 2007-2012		
Partei	Mandate	Stimmen	in %	Partei	Mandate	Stimmen	in %	Mandate	Stimmen	Prozentpunkte
Minihof-Liebau - Ortsteil Tauka										
Wahlberechtigte		284		Wahlberechtigte		284			0	
abgegeben		242	85,2	abgegeben		232	81,7		10	3,5
ungültig		33	13,6	ungültig		21	9,1		12	4,6
gültig		209	86,4	gültig		211	90,9		-2	-4,6
SPÖ		150	71,8	SPÖ		158	74,9		-8	-3,1
ÖVP		52	24,9	ÖVP		51	24,2		1	0,7
FPÖ		7	3,3	FPÖ		2	0,9		5	2,4
Minihof-Liebau - Ortsteil Windisch-Minuhof										
Wahlberechtigte		405		Wahlberechtigte		435			-30	
abgegeben		347	85,7	abgegeben		365	83,9		-18	1,8
ungültig		38	11,0	ungültig		28	7,7		10	3,3
gültig		309	89,0	gültig		337	92,3		-28	-3,3
SPÖ		188	60,8	SPÖ		224	66,5		-36	-5,6
ÖVP		85	27,5	ÖVP		89	26,4		-4	1,1
FPÖ		36	11,7	FPÖ		24	7,1		12	4,5
Mogersdorf										
Wahlberechtigte	19	1.145		Wahlberechtigte	19	1.054		0	91	
abgegeben		995	86,9	abgegeben		856	81,2		139	5,7
ungültig		61	6,1	ungültig		63	7,4		-2	-1,2
gültig		934	93,9	gültig		793	92,6		141	1,2
SPÖ	8	390	41,8	SPÖ	11	432	54,5	-3	-42	-12,7
ÖVP	11	501	53,6	ÖVP	8	303	38,2	3	198	15,4
LBL	0	43	4,6					0	43	4,6
				FBL	0	31	3,9	0	-31	-3,9
				REH	0	11	1,4	0	-11	-1,4
				SBD	0	16	2,0	0	-16	-2,0
Mogersdorf - Ortsteil Mogersdorf										
Wahlberechtigte		631		Wahlberechtigte		569			62	
abgegeben		546	86,5	abgegeben		469	82,4		77	4,1
ungültig		31	5,7	ungültig		41	8,7		-10	-3,1
gültig		515	94,3	gültig		428	91,3		87	3,1
SPÖ		206	40,0	SPÖ		217	50,7		-11	-10,7
ÖVP		275	53,4	ÖVP		177	41,4		98	12,0
LBL		34	6,6						34	6,6
				FBL		18	4,2		-18	-4,2
				REH		2	0,5		-2	-0,5
				SBD		14	3,3		-14	-3,3

Gemeinderatswahl 2012				Gemeinderatswahl 2007				Veränderung 2007-2012		
Partei	Mandate	Stimmen	in %	Partei	Mandate	Stimmen	in %	Mandate	Stimmen	Prozentpunkte
Mogersdorf - Ortsteil Deutsch Minihof										
Wahlberechtigte		147		Wahlberechtigte		140			7	
abgegeben		137	93,2	abgegeben		117	83,6		20	9,6
ungültig		4	2,9	ungültig		3	2,6		1	0,4
gültig		133	97,1	gültig		114	97,4		19	-0,4
SPÖ		44	33,1	SPÖ		61	53,5		-17	-20,4
ÖVP		86	64,7	ÖVP		48	42,1		38	22,6
LBL		3	2,3						3	2,3
				FBL		5	4,4		-5	-4,4
				REH		0	0,0		0	0,0
				SBD		0	0,0		0	0,0
Mogersdorf - Ortsteil Wallendorf										
Wahlberechtigte		367		Wahlberechtigte		345			22	
abgegeben		312	85,0	abgegeben		270	78,3		42	6,8
ungültig		26	8,3	ungültig		19	7,0		7	1,3
gültig		286	91,7	gültig		251	93,0		35	-1,3
SPÖ		140	49,0	SPÖ		154	61,4		-14	-12,4
ÖVP		140	49,0	ÖVP		78	31,1		62	17,9
LBL		6	2,1						6	2,1
				FBL		8	3,2		-8	-3,2
				REH		9	3,6		-9	-3,6
				SBD		2	0,8		-2	-0,8
Mühlgraben										
Wahlberechtigte	11	366		Wahlberechtigte	11	372			0	-6
abgegeben		326	89,1	abgegeben		323	86,8		3	2,2
ungültig		19	5,8	ungültig		33	10,2		-14	-4,4
gültig		307	94,2	gültig		290	89,8		17	4,4
SPÖ	7	179	58,3	SPÖ	8	201	69,3		-1	-22
ÖVP	2	62	20,2	ÖVP	3	89	30,7		-1	-27
FPÖ	2	66	21,5						2	66
Neuhaus am Klausenbach										
Wahlberechtigte	15	855		Wahlberechtigte	15	897			0	-42
abgegeben		727	85,0	abgegeben		748	83,4		-21	1,6
ungültig		77	10,6	ungültig		59	7,9		18	2,7
gültig		650	89,4	gültig		689	92,1		-39	-2,7
SPÖ	3	145	22,3	SPÖ	4	186	27,0		-1	-41
ÖVP	9	368	56,6	ÖVP	7	309	44,8		2	59
BLN	2	95	14,6	BLN	4	194	28,2		-2	-99
FPÖ	1	42	6,5						1	42

Gemeinderatswahl 2012				Gemeinderatswahl 2007				Veränderung 2007-2012		
Partei	Mandate	Stimmen	in %	Partei	Mandate	Stimmen	in %	Mandate	Stimmen	Prozentpunkte
Neuhaus am Klausenbach - Ortsteil Neuhaus am Klausenbach										
Wahlberechtigte		426		Wahlberechtigte		444			-18	
abgegeben		358	84,0	abgegeben		370	83,3		-12	0,7
ungültig		36	10,1	ungültig		33	8,9		3	1,1
gültig		322	89,9	gültig		337	91,1		-15	-1,1
SPÖ		84	26,1	SPÖ		91	27,0		-7	-0,9
ÖVP		173	53,7	ÖVP		144	42,7		29	11,0
BLN		38	11,8	BLN		102	30,3		-64	-18,5
FPÖ		27	8,4						27	8,4
Neuhaus am Klausenbach - Ortsteil Bonisdorf										
Wahlberechtigte		98		Wahlberechtigte		104			-6	
abgegeben		81	82,7	abgegeben		88	84,6		-7	-2,0
ungültig		5	6,2	ungültig		6	6,8		-1	-0,6
gültig		76	93,8	gültig		82	93,2		-6	0,6
SPÖ		11	14,5	SPÖ		21	25,6		-10	-11,1
ÖVP		49	64,5	ÖVP		46	56,1		3	8,4
BLN		8	10,5	BLN		15	18,3		-7	-7,8
FPÖ		8	10,5						8	10,5
Neuhaus am Klausenbach - Ortsteil Kalch										
Wahlberechtigte		204		Wahlberechtigte		216			-12	
abgegeben		174	85,3	abgegeben		182	84,3		-8	1,0
ungültig		17	9,8	ungültig		8	4,4		9	5,4
gültig		157	90,2	gültig		174	95,6		-17	-5,4
SPÖ		32	20,4	SPÖ		45	25,9		-13	-5,5
ÖVP		86	54,8	ÖVP		75	43,1		11	11,7
BLN		34	21,7	BLN		54	31,0		-20	-9,4
FPÖ		5	3,2						5	3,2
Neuhaus am Klausenbach - Ortsteil Krottendorf bei Neuhaus am Klausenbach										
Wahlberechtigte		127		Wahlberechtigte		133			-6	
abgegeben		114	89,8	abgegeben		108	81,2		6	8,6
ungültig		19	16,7	ungültig		12	11,1		7	5,6
gültig		95	83,3	gültig		96	88,9		-1	-5,6
SPÖ		18	18,9	SPÖ		29	30,2		-11	-11,3
ÖVP		60	63,2	ÖVP		44	45,8		16	17,3
BLN		15	15,8	BLN		23	24,0		-8	-8,2
FPÖ		2	2,1						2	2,1
Rudersdorf										
Wahlberechtigte	21	1.983		Wahlberechtigte	21	1.862		0	121	
abgegeben		1.664	83,9	abgegeben		1.560	83,8		104	0,1
ungültig		127	7,6	ungültig		98	6,3		29	1,4
gültig		1.537	92,4	gültig		1.462	93,7		75	-1,4
SPÖ	7	550	35,8	SPÖ	7	445	30,4	0	105	5,3
ÖVP	14	987	64,2	ÖVP	13	873	59,7	1	114	4,5
				FPÖ	0	44	3,0	0	-44	-3,0
				GRÜNE	1	75	5,1	-1	-75	-5,1
				FBL	0	25	1,7	0	-25	-1,7

Gemeinderatswahl 2012				Gemeinderatswahl 2007				Veränderung 2007-2012		
Partei	Mandate	Stimmen	in %	Partei	Mandate	Stimmen	in %	Mandate	Stimmen	Prozentpunkte
Rudersdorf - Ortsteil Rudersdorf										
Wahlberechtigte		1.540		Wahlberechtigte		1.437			103	
abgegeben		1.292	83,9	abgegeben		1.211	84,3		81	-0,4
ungültig		91	7,0	ungültig		72	5,9		19	1,1
gültig		1.201	93,0	gültig		1.139	94,1		62	-1,1
SPÖ		435	36,2	SPÖ		349	30,6		86	5,6
ÖVP		766	63,8	ÖVP		672	59,0		94	4,8
				FPÖ		37	3,2		-37	-3,2
				GRÜNE		59	5,2		-59	-5,2
				FBL		22	1,9		-22	-1,9

Rudersdorf - Ortsteil Dobersdorf										
Wahlberechtigte		443		Wahlberechtigte		425			18	
abgegeben		372	84,0	abgegeben		349	82,1		23	1,9
ungültig		36	9,7	ungültig		26	7,4		10	2,2
gültig		336	90,3	gültig		323	92,6		13	-2,2
SPÖ		115	34,2	SPÖ		96	29,7		19	4,5
ÖVP		221	65,8	ÖVP		201	62,2		20	3,5
				FPÖ		7	2,2		-7	-2,2
				GRÜNE		16	5,0		-16	-5,0
				FBL		3	0,9		-3	-0,9

Sankt Martin an der Raab										
Wahlberechtigte	21	1.789		Wahlberechtigte	21	1.805			0	-16
abgegeben		1.616	90,3	abgegeben		1.587	87,9		29	2,4
ungültig		140	8,7	ungültig		139	8,8		1	-0,1
gültig		1.476	91,3	gültig		1.448	91,2		28	0,1
SPÖ	11	725	49,1	SPÖ	11	758	52,3		0	-33
ÖVP	6	441	29,9	ÖVP	10	649	44,8		-4	-208
FPÖ	0	17	1,2						0	17
ZukunftSMR	4	293	19,9						4	293
				FBL	0	41	2,8		0	-41

Sankt Martin an der Raab - Ortsteil Sankt Martin an der Raab										
Wahlberechtigte		460		Wahlberechtigte		455			5	
abgegeben		409	88,9	abgegeben		397	87,3		12	1,7
ungültig		29	7,1	ungültig		28	7,1		1	0,0
gültig		380	92,9	gültig		369	92,9		11	0,0
SPÖ		187	49,2	SPÖ		210	56,9		-23	-7,7
ÖVP		110	28,9	ÖVP		151	40,9		-41	-12,0
FPÖ		4	1,1						4	1,1
ZukunftSMR		79	20,8						79	20,8
				FBL		8	2,2		-8	-2,2

Gemeinderatswahl 2012				Gemeinderatswahl 2007				Veränderung 2007-2012		
Partei	Mandate	Stimmen	in %	Partei	Mandate	Stimmen	in %	Mandate	Stimmen	Prozentpunkte
Sankt Martin an der Raab - Ortsteil Doiber										
Wahlberechtigte		219		Wahlberechtigte		227			-8	
abgegeben		198	90,4	abgegeben		205	90,3		-7	0,1
ungültig		25	12,6	ungültig		11	5,4		14	7,3
gültig		173	87,4	gültig		194	94,6		-21	-7,3
SPÖ		61	35,3	SPÖ		95	49,0		-34	-13,7
ÖVP		67	38,7	ÖVP		95	49,0		-28	-10,2
FPÖ		2	1,2						2	1,2
ZukunftSMR		43	24,9						43	24,9
				FBL		4	2,1		-4	-2,1
Sankt Martin an der Raab - Ortsteil Gritsch										
Wahlberechtigte		98		Wahlberechtigte		105			-7	
abgegeben		94	95,9	abgegeben		99	94,3		-5	1,6
ungültig		4	4,3	ungültig		19	19,2		-15	-14,9
gültig		90	95,7	gültig		80	80,8		10	14,9
SPÖ		55	61,1	SPÖ		37	46,3		18	14,9
ÖVP		23	25,6	ÖVP		41	51,3		-18	-25,7
FPÖ		1	1,1						1	1,1
ZukunftSMR		11	12,2						11	12,2
				FBL		2	2,5		-2	-2,5
Sankt Martin an der Raab - Ortsteil Neumarkt an der Raab										
Wahlberechtigte		499		Wahlberechtigte		503			-4	
abgegeben		455	91,2	abgegeben		440	87,5		15	3,7
ungültig		40	8,8	ungültig		42	9,5		-2	-0,8
gültig		415	91,2	gültig		398	90,5		17	0,8
SPÖ		225	54,2	SPÖ		200	50,3		25	4,0
ÖVP		124	29,9	ÖVP		185	46,5		-61	-16,6
FPÖ		5	1,2						5	1,2
ZukunftSMR		61	14,7						61	14,7
				FBL		13	3,3		-13	-3,3
Sankt Martin an der Raab - Ortsteil Oberdrosen										
Wahlberechtigte		204		Wahlberechtigte		210			-6	
abgegeben		194	95,1	abgegeben		195	92,9		-1	2,2
ungültig		17	8,8	ungültig		9	4,6		8	4,1
gültig		177	91,2	gültig		186	95,4		-9	-4,1
SPÖ		87	49,2	SPÖ		84	45,2		3	4,0
ÖVP		71	40,1	ÖVP		99	53,2		-28	-13,1
FPÖ		2	1,1						2	1,1
ZukunftSMR		17	9,6						17	9,6
				FBL		3	1,6		-3	-1,6

Gemeinderatswahl 2012				Gemeinderatswahl 2007				Veränderung 2007-2012		
Partei	Mandate	Stimmen	in %	Partei	Mandate	Stimmen	in %	Mandate	Stimmen	Prozentpunkte
Sankt Martin an der Raab - Ortsteil Welten										
Wahlberechtigte		309		Wahlberechtigte		305			4	
abgegeben		266	86,1	abgegeben		251	82,3		15	3,8
ungültig		25	9,4	ungültig		30	12,0		-5	-2,6
gültig		241	90,6	gültig		221	88,0		20	2,6
SPÖ		110	45,6	SPÖ		132	59,7		-22	-14,1
ÖVP		46	19,1	ÖVP		78	35,3		-32	-16,2
FPÖ		3	1,2						3	1,2
ZukunftSMR		82	34,0						82	34,0
				FBL		11	5,0		-11	-5,0

Weichselbaum

Wahlberechtigte	13	688		Wahlberechtigte	13	717		0	-29	
abgegeben		601	87,4	abgegeben		607	84,7		-6	2,7
ungültig		46	7,7	ungültig		52	8,6		-6	-0,9
gültig		555	92,3	gültig		555	91,4		0	0,9
SPÖ	5	207	37,3	SPÖ	5	221	39,8	0	-14	-2,5
ÖVP	8	319	57,5	ÖVP	7	296	53,3	1	23	4,1
GRÜNE	0	29	5,2					0	29	5,2
				LEBEN	1	38	6,8	-1	-38	-6,8

Weichselbaum - Ortsteil Weichselbaum

Wahlberechtigte		290		Wahlberechtigte		305			-15	
abgegeben		256	88,3	abgegeben		254	83,3		2	5,0
ungültig		14	5,5	ungültig		27	10,6		-13	-5,2
gültig		242	94,5	gültig		227	89,4		15	5,2
SPÖ		87	36,0	SPÖ		80	35,2		7	0,7
ÖVP		138	57,0	ÖVP		129	56,8		9	0,2
GRÜNE		17	7,0						17	7,0
				LEBEN		18	7,9		-18	-7,9

Weichselbaum - Ortsteil Krobotek

Wahlberechtigte		305		Wahlberechtigte		314			-9	
abgegeben		261	85,6	abgegeben		267	85,0		-6	0,5
ungültig		29	11,1	ungültig		23	8,6		6	2,5
gültig		232	88,9	gültig		244	91,4		-12	-2,5
SPÖ		85	36,6	SPÖ		97	39,8		-12	-3,1
ÖVP		138	59,5	ÖVP		129	52,9		9	6,6
GRÜNE		9	3,9						9	3,9
				LEBEN		18	7,4		-18	-7,4

Weichselbaum - Ortsteil Rosendorf

Wahlberechtigte		93		Wahlberechtigte		98			-5	
abgegeben		84	90,3	abgegeben		86	87,8		-2	2,6
ungültig		3	3,6	ungültig		2	2,3		1	1,2
gültig		81	96,4	gültig		84	97,7		-3	-1,2
SPÖ		35	43,2	SPÖ		44	52,4		-9	-9,2
ÖVP		43	53,1	ÖVP		38	45,2		5	7,8
GRÜNE		3	3,7						3	3,7
				LEBEN		2	2,4		-2	-2,4

Gemeinderatswahl 2012				Gemeinderatswahl 2007				Veränderung 2007-2012		
Partei	Mandate	Stimmen	in %	Partei	Mandate	Stimmen	in %	Mandate	Stimmen	Prozentpunkte
Antau										
Wahlberechtigte	13	655		Wahlberechtigte	13	615		0	40	
abgegeben		579	88,4	abgegeben		544	88,5		35	-0,1
ungültig		33	5,7	ungültig		32	5,9		1	-0,2
gültig		546	94,3	gültig		512	94,1		34	0,2
SPÖ	4	147	26,9	SPÖ	4	179	35,0	0	-32	-8,0
ÖVP	8	329	60,3	ÖVP	9	333	65,0	-1	-4	-4,8
FPÖ	1	70	12,8					1	70	12,8
Bad Sauerbrunn										
Wahlberechtigte	21	1.826		Wahlberechtigte	21	1.684		0	142	
abgegeben		1.345	73,7	abgegeben		1.248	74,1		97	-0,5
ungültig		92	6,8	ungültig		82	6,6		10	0,3
gültig		1.253	93,2	gültig		1.166	93,4		87	-0,3
SPÖ	6	372	29,7	SPÖ	5	281	24,1	1	91	5,6
ÖVP	2	127	10,1	ÖVP	3	170	14,6	-1	-43	-4,4
FPÖ	1	55	4,4	FPÖ	0	36	3,1	1	19	1,3
LIBS	12	699	55,8	LIBS	13	639	54,8	-1	60	1,0
				MA	0	40	3,4	0	-40	-3,4
Baumgarten										
Wahlberechtigte	15	794		Wahlberechtigte	15	772			22	
abgegeben		651	82,0	abgegeben		655	84,8		-4	-2,9
ungültig		60	9,2	ungültig		33	5,0		27	4,2
gültig		591	90,8	gültig		622	95,0	0	-31	-4,2
SPÖ	10	402	68,0	SPÖ	10	426	68,5	0	-24	-0,5
ÖVP	5	189	32,0	ÖVP	5	196	31,5	0	-7	0,5
Draßburg										
Wahlberechtigte	19	1.036		Wahlberechtigte	15	976		4	60	
abgegeben		834	80,5	abgegeben		820	84,0		14	-3,5
ungültig		66	7,9	ungültig		36	4,4		30	3,5
gültig		768	92,1	gültig		784	95,6		-16	-3,5
SPÖ	15	568	74,0	SPÖ	13	652	83,2	2	-84	-9,2
ÖVP	3	143	18,6	ÖVP	2	132	16,8	1	11	1,8
FPÖ	1	57	7,4					1	57	7,4
Forchtenstein										
Wahlberechtigte	23	2.510		Wahlberechtigte	23	2.518		0	-8	
abgegeben		2.028	80,8	abgegeben		2.027	80,5		1	0,3
ungültig		214	10,6	ungültig		178	8,8		36	1,8
gültig		1.814	89,4	gültig		1.849	91,2		-35	-1,8
SPÖ	12	901	49,7	SPÖ	11	895	48,4	1	6	1,3
ÖVP	8	604	33,3	ÖVP	10	751	40,6	-2	-147	-7,3
FPÖ	2	203	11,2	FPÖ	2	159	8,6	0	44	2,6
GRÜNE	1	106	5,8					1	106	5,8
				FBL	0	44	2,4	0	-44	-2,4

Gemeinderatswahl 2012				Gemeinderatswahl 2007				Veränderung 2007-2012		
Partei	Mandate	Stimmen	in %	Partei	Mandate	Stimmen	in %	Mandate	Stimmen	Prozentpunkte
Hirm										
Wahlberechtigte	15	832		Wahlberechtigte	15	792		0	40	
abgegeben		708	85,1	abgegeben		681	86,0		27	-0,9
ungültig		35	4,9	ungültig		34	5,0		1	0,0
gültig		673	95,1	gültig		647	95,0		26	0,0
SPÖ	11	475	70,6	SPÖ	11	440	68,0	0	35	2,6
ÖVP	4	159	23,6	ÖVP	4	188	29,1	0	-29	-5,4
FPÖ	0	39	5,8	FPÖ	0	4	0,6	0	35	5,2
				FBL	0	15	2,3	0	-15	-2,3
Krensdorf										
Wahlberechtigte	13	546		Wahlberechtigte	13	537		0	9	
abgegeben		520	95,2	abgegeben		500	93,1		20	2,1
ungültig		32	6,2	ungültig		48	9,6		-16	-3,4
gültig		488	93,8	gültig		452	90,4		36	3,4
SPÖ	6	210	43,0	SPÖ	6	211	46,7	0	-1	-3,6
ÖVP	7	278	57,0	ÖVP	7	241	53,3	0	37	3,6
Loipersbach im Burgenland										
Wahlberechtigte	19	1.036		Wahlberechtigte	19	1.086		0	-50	
abgegeben		887	85,6	abgegeben		923	85,0		-36	0,6
ungültig		78	8,8	ungültig		82	8,9		-4	-0,1
gültig		809	91,2	gültig		841	91,1		-32	0,1
SPÖ	11	471	58,2	SPÖ	10	461	54,8	1	10	3,4
ÖVP	4	177	21,9	ÖVP	4	170	20,2	0	7	1,7
FPÖ	4	161	19,9	FPÖ	5	210	25,0	-1	-49	-5,1
Marz										
Wahlberechtigte	21	1.712		Wahlberechtigte	21	1.692		0	20	
abgegeben		1.388	81,1	abgegeben		1.504	88,9		-116	-7,8
ungültig		316	22,8	ungültig		91	6,1		225	16,7
gültig		1.072	77,2	gültig		1.413	93,9		-341	-16,7
ÖVP	19	939	87,6	ÖVP	12	807	57,1	7	132	30,5
FPÖ	2	133	12,4					2	133	12,4
				SPÖ	9	572	40,5	-9	-572	-40,5
				FBL	0	34	2,4	0	-34	-2,4
Mattersburg										
Wahlberechtigte	25	5.634		Wahlberechtigte	25	5.228		0	406	
abgegeben		4.040	71,7	abgegeben		3.864	73,9		176	-2,2
ungültig		453	11,2	ungültig		448	11,6		5	-0,4
gültig		3.587	88,8	gültig		3.416	88,4		171	0,4
SPÖ	14	1.942	54,1	SPÖ	15	1.885	55,2	-1	57	-1,0
ÖVP	7	993	27,7	ÖVP	8	1.115	32,6	-1	-122	-5,0
FPÖ	2	384	10,7	FPÖ	1	188	5,5	1	196	5,2
GRÜNE	2	268	7,5	GRÜNE	1	191	5,6	1	77	1,9
				FBL	0	37	1,1	0	-37	-1,1

Gemeinderatswahl 2012				Gemeinderatswahl 2007				Veränderung 2007-2012		
Partei	Mandate	Stimmen	in %	Partei	Mandate	Stimmen	in %	Mandate	Stimmen	Prozentpunkte
Mattersburg - Ortsteil Mattersburg										
Wahlberechtigte		5.024		Wahlberechtigte		4.658			366	
abgegeben		3.557	70,8	abgegeben		3.402	73,0		155	-2,2
ungültig		392	11,0	ungültig		395	11,6		-3	-0,6
gültig		3.165	89,0	gültig		3.007	88,4		158	0,6
SPÖ		1.716	54,2	SPÖ		1.646	54,7		70	-0,5
ÖVP		872	27,6	ÖVP		1.010	33,6		-138	-6,0
FPÖ		333	10,5	FPÖ		146	4,9		187	5,7
GRÜNE		244	7,7	GRÜNE		175	5,8		69	1,9
				FBL		30	1,0		-30	-1,0
Mattersburg - Ortsteil Walbersdorf										
Wahlberechtigte		610		Wahlberechtigte		570			40	
abgegeben		483	79,2	abgegeben		462	81,1		21	-1,9
ungültig		61	12,6	ungültig		53	11,5		8	1,2
gültig		422	87,4	gültig		409	88,5		13	-1,2
SPÖ		226	53,6	SPÖ		239	58,4		-13	-4,9
ÖVP		121	28,7	ÖVP		105	25,7		16	3,0
FPÖ		51	12,1	FPÖ		42	10,3		9	1,8
GRÜNE		24	5,7	GRÜNE		16	3,9		8	1,8
				FBL		7	1,7		-7	-1,7
Neudörfli										
Wahlberechtigte	25	3.317		Wahlberechtigte	25	3.215		0	102	
abgegeben		2.393	72,1	abgegeben		2.432	75,6		-39	-3,5
ungültig		215	9,0	ungültig		171	7,0		44	2,0
gültig		2.178	91,0	gültig		2.261	93,0		-83	-2,0
SPÖ	13	1.138	52,2	SPÖ	13	1.093	48,3	0	45	3,9
ÖVP	3	248	11,4	ÖVP	2	210	9,3	1	38	2,1
FPÖ	1	97	4,5	FPÖ	1	147	6,5	0	-50	-2,0
GRÜNE	1	82	3,8	GRÜNE	1	112	5,0	0	-30	-1,2
PRON	7	613	28,1	PRON	8	699	30,9	-1	-86	-2,8
Pöttelsdorf										
Wahlberechtigte	13	647		Wahlberechtigte	13	620		0	27	
abgegeben		569	87,9	abgegeben		553	89,2		16	-1,2
ungültig		45	7,9	ungültig		36	6,5		9	1,4
gültig		524	92,1	gültig		517	93,5		7	-1,4
SPÖ	5	206	39,3	SPÖ	6	227	43,9	-1	-21	-4,6
ÖVP	8	296	56,5	ÖVP	7	275	53,2	1	21	3,3
FPÖ	0	22	4,2					0	22	4,2
				FBL	0	15	2,9	0	-15	-2,9

Gemeinderatswahl 2012				Gemeinderatswahl 2007				Veränderung 2007-2012		
Partei	Mandate	Stimmen	in %	Partei	Mandate	Stimmen	in %	Mandate	Stimmen	Prozentpunkte
Pötttsching										
Wahlberechtigte	23	2.368		Wahlberechtigte	23	2.306		0	62	
abgegeben		1.846	78,0	abgegeben		1.783	77,3		63	0,6
ungültig		106	5,7	ungültig		115	6,4		-9	-0,7
gültig		1.740	94,3	gültig		1.668	93,6		72	0,7
SPÖ	12	885	50,9	SPÖ	14	953	57,1	-2	-68	-6,3
ÖVP	7	510	29,3	ÖVP	8	610	36,6	-1	-100	-7,3
FPÖ	1	113	6,5	FPÖ	1	105	6,3	0	8	0,2
GRÜNE	1	94	5,4					1	94	5,4
BIKUS	2	138	7,9					2	138	7,9
Rohrbach bei Mattersburg										
Wahlberechtigte	23	2.254		Wahlberechtigte	23	2.277		0	-23	
abgegeben		1.833	81,3	abgegeben		1.894	83,2		-61	-1,9
ungültig		174	9,5	ungültig		141	7,4		33	2,0
gültig		1.659	90,5	gültig		1.753	92,6		-94	-2,0
SPÖ	14	1.022	61,6	SPÖ	15	1.107	63,1	-1	-85	-1,5
ÖVP	7	491	29,6	ÖVP	8	561	32,0	-1	-70	-2,4
FPÖ	2	146	8,8	FPÖ	0	44	2,5	2	102	6,3
				FBL	0	41	2,3	0	-41	-2,3
Schattendorf										
Wahlberechtigte	23	2.150		Wahlberechtigte	23	2.140		0	10	
abgegeben		1.818	84,6	abgegeben		1.789	83,6		29	1,0
ungültig		138	7,6	ungültig		101	5,6		37	1,9
gültig		1.680	92,4	gültig		1.688	94,4		-8	-1,9
SPÖ	18	1.296	77,1	SPÖ	18	1.276	75,6	0	20	1,6
ÖVP	4	292	17,4	ÖVP	5	348	20,6	-1	-56	-3,2
FPÖ	1	92	5,5	FPÖ	0	64	3,8	1	28	1,7
Siegraben										
Wahlberechtigte	19	1.164		Wahlberechtigte	19	1.175		0	-11	
abgegeben		1.017	87,4	abgegeben		1.041	88,6		-24	-1,2
ungültig		105	10,3	ungültig		91	8,7		14	1,6
gültig		912	89,7	gültig		950	91,3		-38	-1,6
SPÖ	7	348	38,2	SPÖ	8	369	38,8	-1	-21	-0,7
ÖVP	12	530	58,1	ÖVP	11	535	56,3	1	-5	1,8
FPÖ	0	34	3,7	FPÖ	0	46	4,8	0	-12	-1,1
Sigleß										
Wahlberechtigte	19	1.051		Wahlberechtigte	19	1.036		0	15	
abgegeben		884	84,1	abgegeben		836	80,7		48	3,4
ungültig		52	5,9	ungültig		65	7,8		-13	-1,9
gültig		832	94,1	gültig		771	92,2		61	1,9
SPÖ	12	509	61,2	SPÖ	13	508	65,9	-1	1	-4,7
ÖVP	6	267	32,1	ÖVP	6	263	34,1	0	4	-2,0
FPÖ	1	56	6,7					1	56	6,7

Gemeinderatswahl 2012				Gemeinderatswahl 2007				Veränderung 2007-2012		
Partei	Mandate	Stimmen	in %	Partei	Mandate	Stimmen	in %	Mandate	Stimmen	Prozentpunkte
Wiesen										
Wahlberechtigte	23	2.469		Wahlberechtigte	23	2.522		0	-53	
abgegeben		2.035	82,4	abgegeben		2.011	79,7		24	2,7
ungültig		165	8,1	ungültig		163	8,1		2	0,0
gültig		1.870	91,9	gültig		1.848	91,9		22	0,0
SPÖ	3	280	15,0	SPÖ	5	402	21,8	-2	-122	-6,8
ÖVP	12	966	51,7	ÖVP	14	1.049	56,8	-2	-83	-5,1
FPÖ	1	84	4,5	FPÖ	1	119	6,4	0	-35	-1,9
WiP	7	540	28,9					7	540	28,9
				ULW	3	278	15,0	-3	-278	-15,0
Zemendorf-Stöttera										
Wahlberechtigte	19	1.063		Wahlberechtigte	19	1.040		0	23	
abgegeben		956	89,9	abgegeben		919	88,4		37	1,6
ungültig		100	10,5	ungültig		78	8,5		22	2,0
gültig		856	89,5	gültig		841	91,5		15	-2,0
SPÖ	8	343	40,1	SPÖ	8	366	43,5	0	-23	-3,4
ÖVP	11	499	58,3	ÖVP	11	475	56,5	0	24	1,8
FPÖ	0	14	1,6					0	14	1,6
Zemendorf-Stöttera - Ortsteil Zemendorf										
Wahlberechtigte		575		Wahlberechtigte		558			17	
abgegeben		521	90,6	abgegeben		491	88,0		30	2,6
ungültig		52	10,0	ungültig		39	7,9		13	2,0
gültig		469	90,0	gültig		452	92,1		17	-2,0
SPÖ		184	39,2	SPÖ		198	43,8		-14	-4,6
ÖVP		279	59,5	ÖVP		254	56,2		25	3,3
FPÖ		6	1,3						6	1,3
Zemendorf-Stöttera - Ortsteil Stöttera										
Wahlberechtigte		488		Wahlberechtigte		482			6	
abgegeben		435	89,1	abgegeben		428	88,8		7	0,3
ungültig		48	11,0	ungültig		39	9,1		9	1,9
gültig		387	89,0	gültig		389	90,9		-2	-1,9
SPÖ		159	41,1	SPÖ		168	43,2		-9	-2,1
ÖVP		220	56,8	ÖVP		221	56,8		-1	0,0
FPÖ		8	2,1						8	2,1

Gemeinderatswahl 2012				Gemeinderatswahl 2007				Veränderung 2007-2012		
Partei	Mandate	Stimmen	in %	Partei	Mandate	Stimmen	in %	Mandate	Stimmen	Prozentpunkte
Andau										
Wahlberechtigte	23	2.265		Wahlberechtigte	23	2.281		0	-16	
abgegeben		1.931	85,3	abgegeben		1.952	85,6		-21	-0,3
ungültig		164	8,5	ungültig		132	6,8		32	1,7
gültig		1.767	91,5	gültig		1.820	93,2		-53	-1,7
SPÖ	13	959	54,3	SPÖ	13	1.035	56,9	0	-76	-2,6
ÖVP	9	718	40,6	ÖVP	9	706	38,8	0	12	1,8
FPÖ	1	90	5,1	FPÖ	1	79	4,3	0	11	0,8

Apetlon										
Wahlberechtigte	21	1.986		Wahlberechtigte	21	1.953		0	33	
abgegeben		1.784	89,8	abgegeben		1.754	89,8		30	0,0
ungültig		145	8,1	ungültig		88	5,0		57	3,1
gültig		1.639	91,9	gültig		1.666	95,0		-27	-3,1
SPÖ	8	637	38,9	SPÖ	9	745	44,7	-1	-108	-5,9
ÖVP	12	889	54,2	ÖVP	11	839	50,4	1	50	3,9
FPÖ	1	113	6,9	FPÖ	1	82	4,9	0	31	2,0

Bruckneudorf										
Wahlberechtigte	23	2.337		Wahlberechtigte	23	2.286		0	51	
abgegeben		1.561	66,8	abgegeben		1.419	62,1		142	4,7
ungültig		222	14,2	ungültig		138	9,7		84	4,5
gültig		1.339	85,8	gültig		1.281	90,3		58	-4,5
SPÖ	14	830	62,0	SPÖ	17	902	70,4	-3	-72	-8,4
ÖVP	4	228	17,0	ÖVP	5	266	20,8	-1	-38	-3,7
FPÖ	5	281	21,0	FPÖ	1	63	4,9	4	218	16,1
				FBL	0	50	3,9	0	-50	-3,9

Bruckneudorf - Ortsteil Bruckneudorf

Wahlberechtigte		2.130		Wahlberechtigte		2.058			72	
abgegeben		1.419	66,6	abgegeben		1.281	62,2		138	4,4
ungültig		207	14,6	ungültig		128	10,0		79	4,6
gültig		1.212	85,4	gültig		1.153	90,0		59	-4,6
SPÖ		769	63,4	SPÖ		834	72,3		-65	-8,9
ÖVP		205	16,9	ÖVP		227	19,7		-22	-2,8
FPÖ		238	19,6	FPÖ		42	3,6		196	16,0
				FBL		50	4,3		-50	-4,3

Bruckneudorf - Ortsteil Kaisersteinbruch

Wahlberechtigte		207		Wahlberechtigte		228			-21	
abgegeben		142	68,6	abgegeben		138	60,5		4	8,1
ungültig		15	10,6	ungültig		10	7,2		5	3,3
gültig		127	89,4	gültig		128	92,8		-1	-3,3
SPÖ		61	48,0	SPÖ		68	53,1		-7	-5,1
ÖVP		23	18,1	ÖVP		39	30,5		-16	-12,4
FPÖ		43	33,9	FPÖ		21	16,4		22	17,5
				FBL		0	0,0		0	0,0

Gemeinderatswahl 2012				Gemeinderatswahl 2007				Veränderung 2007-2012		
Partei	Mandate	Stimmen	in %	Partei	Mandate	Stimmen	in %	Mandate	Stimmen	Prozentpunkte
Deutsch Jahrsdorf										
Wahlberechtigte	13	643		Wahlberechtigte	13	647		0	-4	
abgegeben		549	85,4	abgegeben		529	81,8		20	3,6
ungültig		36	6,6	ungültig		38	7,2		-2	-0,6
gültig		513	93,4	gültig		491	92,8		22	0,6
SPÖ	7	259	50,5	SPÖ	6	214	43,6	1	45	6,9
ÖVP	6	224	43,7	ÖVP	5	192	39,1	1	32	4,6
FPÖ	0	30	5,8	FPÖ	2	85	17,3	-2	-55	-11,5
Edelstal										
Wahlberechtigte	13	694		Wahlberechtigte	13	649		0	45	
abgegeben		597	86,0	abgegeben		588	90,6		9	-4,6
ungültig		43	7,2	ungültig		26	4,4		17	2,8
gültig		554	92,8	gültig		562	95,6		-8	-2,8
SPÖ	4	171	30,9	SPÖ	6	238	42,3	-2	-67	-11,5
ÖVP	9	348	62,8	ÖVP	7	304	54,1	2	44	8,7
FPÖ	0	35	6,3	FPÖ	0	20	3,6	0	15	2,8
Frauenkirchen										
Wahlberechtigte	23	2.748		Wahlberechtigte	23	2.673		0	75	
abgegeben		2.214	80,6	abgegeben		2.252	84,2		-38	-3,7
ungültig		217	9,8	ungültig		241	10,7		-24	-0,9
gültig		1.997	90,2	gültig		2.011	89,3		-14	0,9
SPÖ	13	1.079	54,0	SPÖ	14	1.158	57,6	-1	-79	-3,6
ÖVP	5	421	21,1	ÖVP	6	528	26,3	-1	-107	-5,2
NESt	5	497	24,9	NESt	3	325	16,2	2	172	8,7
Gattendorf										
Wahlberechtigte	19	1.146		Wahlberechtigte	19	1.066		0	80	
abgegeben		942	82,2	abgegeben		891	83,6		51	-1,4
ungültig		68	7,2	ungültig		57	6,4		11	0,8
gültig		874	92,8	gültig		834	93,6		40	-0,8
SPÖ	9	376	43,0	SPÖ	9	370	44,4	0	6	-1,3
ÖVP	8	353	40,4	ÖVP	8	342	41,0	0	11	-0,6
FPÖ	1	75	8,6	FPÖ	1	46	5,5	0	29	3,1
LIGA	1	70	8,0	LIGA	1	76	9,1	0	-6	-1,1
Gols										
Wahlberechtigte	25	3.218		Wahlberechtigte	25	3.070		0	148	
abgegeben		2.572	79,9	abgegeben		2.531	82,4		41	-2,5
ungültig		297	11,5	ungültig		300	11,9		-3	-0,3
gültig		2.275	88,5	gültig		2.231	88,1		44	0,3
SPÖ	15	1.334	58,6	SPÖ	15	1.235	55,4	0	99	3,3
ÖVP	8	726	31,9	ÖVP	9	796	35,7	-1	-70	-3,8
FPÖ	2	215	9,5	FPÖ	1	142	6,4	1	73	3,1
				FBL	0	33	1,5	0	-33	-1,5
				Jörg	0	25	1,1	0	-25	-1,1

Gemeinderatswahl 2012				Gemeinderatswahl 2007				Veränderung 2007-2012		
Partei	Mandate	Stimmen	in %	Partei	Mandate	Stimmen	in %	Mandate	Stimmen	Prozentpunkte
Halbturn										
Wahlberechtigte	21	1.751		Wahlberechtigte	21	1.747		0	4	
abgegeben		1.504	85,9	abgegeben		1.491	85,3		13	0,5
ungültig		165	11,0	ungültig		124	8,3		41	2,7
gültig		1.339	89,0	gültig		1.367	91,7		-28	-2,7
SPÖ	8	489	36,5	SPÖ	7	427	31,2	1	62	5,3
ÖVP	11	698	52,1	ÖVP	10	637	46,6	1	61	5,5
FPÖ	2	152	11,4					2	152	11,4
				BLH	4	303	22,2	-4	-303	-22,2
Illmitz										
Wahlberechtigte	23	2.447		Wahlberechtigte	23	2.427		0	20	
abgegeben		2.135	87,2	abgegeben		2.075	85,5		60	1,8
ungültig		229	10,7	ungültig		165	8,0		64	2,8
gültig		1.906	89,3	gültig		1.910	92,0		-4	-2,8
SPÖ	11	891	46,7	SPÖ	12	956	50,1	-1	-65	-3,3
ÖVP	10	829	43,5	ÖVP	11	887	46,4	-1	-58	-2,9
FPÖ	2	186	9,8	FPÖ	0	67	3,5	2	119	6,3
Jois										
Wahlberechtigte	19	1.444		Wahlberechtigte	19	1.353		0	91	
abgegeben		1.200	83,1	abgegeben		1.126	83,2		74	-0,1
ungültig		150	12,5	ungültig		129	11,5		21	1,0
gültig		1.050	87,5	gültig		997	88,5		53	-1,0
SPÖ	11	556	53,0	SPÖ	10	517	51,9	1	39	1,1
ÖVP	6	322	30,7	ÖVP	7	361	36,2	-1	-39	-5,5
GfJ	2	140	13,3	GfJ	2	119	11,9	0	21	1,4
JoB	0	32	3,0					0	32	3,0
Kittsee										
Wahlberechtigte	21	1.922		Wahlberechtigte	21	1.788		0	134	
abgegeben		1.503	78,2	abgegeben		1.436	80,3		67	-2,1
ungültig		135	9,0	ungültig		192	13,4		-57	-4,4
gültig		1.368	91,0	gültig		1.244	86,6		124	4,4
SPÖ	9	533	39,0	SPÖ	12	699	56,2	-3	-166	-17,2
ÖVP	7	470	34,4	ÖVP	8	447	35,9	-1	23	-1,6
FPÖ	0	34	2,5	FPÖ	0	20	1,6	0	14	0,9
UBFK	1	92	6,7	UBFK	1	78	6,3	0	14	0,5
LIKI	4	239	17,5					4	239	17,5
Mönchhof										
Wahlberechtigte	23	2.012		Wahlberechtigte	23	2.005		0	7	
abgegeben		1.679	83,4	abgegeben		1.724	86,0		-45	-2,5
ungültig		181	10,8	ungültig		129	7,5		52	3,3
gültig		1.498	89,2	gültig		1.595	92,5		-97	-3,3
SPÖ	8	515	34,4	SPÖ	10	665	41,7	-2	-150	-7,3
ÖVP	14	897	59,9	ÖVP	11	765	48,0	3	132	11,9
FPÖ	1	86	5,7	FPÖ	1	75	4,7	0	11	1,0
				LM	1	90	5,6	-1	-90	-5,6

Gemeinderatswahl 2012				Gemeinderatswahl 2007				Veränderung 2007-2012		
Partei	Mandate	Stimmen	in %	Partei	Mandate	Stimmen	in %	Mandate	Stimmen	Prozentpunkte
Neudorf										
Wahlberechtigte	13	697		Wahlberechtigte	13	669		0	28	
abgegeben		609	87,4	abgegeben		585	87,4		24	-0,1
ungültig		39	6,4	ungültig		33	5,6		6	0,8
gültig		570	93,6	gültig		552	94,4		18	-0,8
SPÖ	6	260	45,6	SPÖ	5	229	41,5	1	31	4,1
ÖVP	7	310	54,4	ÖVP	8	323	58,5	-1	-13	-4,1
Neusiedl am See										
Wahlberechtigte	25	5.797		Wahlberechtigte	25	5.043		0	754	
abgegeben		4.139	71,4	abgegeben		3.778	74,9		361	-3,5
ungültig		310	7,5	ungültig		272	7,2		38	0,3
gültig		3.829	92,5	gültig		3.506	92,8		323	-0,3
SPÖ	10	1.472	38,4	SPÖ	8	1.182	33,7	2	290	4,7
ÖVP	12	1.742	45,5	ÖVP	14	1.880	53,6	-2	-138	-8,1
FPÖ	1	202	5,3	FPÖ	1	141	4,0	0	61	1,3
GRÜNE	2	413	10,8	GRÜNE	2	269	7,7	0	144	3,1
				FBL	0	34	1,0	0	-34	-1,0
Nickelsdorf										
Wahlberechtigte	19	1.496		Wahlberechtigte	19	1.444		0	52	
abgegeben		1.213	81,1	abgegeben		1.192	82,5		21	-1,5
ungültig		105	8,7	ungültig		109	9,1		-4	-0,5
gültig		1.108	91,3	gültig		1.083	90,9		25	0,5
SPÖ	12	656	59,2	SPÖ	11	570	52,6	1	86	6,6
ÖVP	6	361	32,6	ÖVP	4	258	23,8	2	103	8,8
FPÖ	1	91	8,2	FPÖ	1	68	6,3	0	23	1,9
				GRÜNE	3	187	17,3	-3	-187	-17,3
Pama										
Wahlberechtigte	19	1.150		Wahlberechtigte	19	1.116		0	34	
abgegeben		1.049	91,2	abgegeben		1.037	92,9		12	-1,7
ungültig		56	5,3	ungültig		36	3,5		20	1,9
gültig		993	94,7	gültig		1.001	96,5		-8	-1,9
SPÖ	11	558	56,2	SPÖ	11	581	58,0	0	-23	-1,8
ÖVP	8	435	43,8	ÖVP	8	420	42,0	0	15	1,8
Pamhagen										
Wahlberechtigte	21	1.852		Wahlberechtigte	21	1.859		0	-7	
abgegeben		1.605	86,7	abgegeben		1.632	87,8		-27	-1,1
ungültig		171	10,7	ungültig		126	7,7		45	2,9
gültig		1.434	89,3	gültig		1.506	92,3		-72	-2,9
SPÖ	8	584	40,7	SPÖ	11	767	50,9	-3	-183	-10,2
ÖVP	13	850	59,3	ÖVP	10	691	45,9	3	159	13,4
				FPÖ	0	22	1,5	0	-22	-1,5
				FBL	0	26	1,7	0	-26	-1,7

Gemeinderatswahl 2012				Gemeinderatswahl 2007				Veränderung 2007-2012		
Partei	Mandate	Stimmen	in %	Partei	Mandate	Stimmen	in %	Mandate	Stimmen	Prozentpunkte
Parndorf										
Wahlberechtigte	25	3.203		Wahlberechtigte	23	2.994		2	209	
abgegeben		2.413	75,3	abgegeben		2.135	71,3		278	4,0
ungültig		153	6,3	ungültig		166	7,8		-13	-1,4
gültig		2.260	93,7	gültig		1.969	92,2		291	1,4
SPÖ	9	791	35,0	SPÖ	11	929	47,2	-2	-138	-12,2
ÖVP	2	167	7,4	ÖVP	4	318	16,2	-2	-151	-8,8
FPÖ	0	68	3,0	FPÖ	1	128	6,5	-1	-60	-3,5
LIPA	14	1.234	54,6	LIPA	7	594	30,2	7	640	24,4
Podersdorf am See										
Wahlberechtigte	21	1.949		Wahlberechtigte	21	1.888		0	61	
abgegeben		1.618	83,0	abgegeben		1.591	84,3		27	-1,3
ungültig		198	12,2	ungültig		158	9,9		40	2,3
gültig		1.420	87,8	gültig		1.433	90,1		-13	-2,3
SPÖ	8	524	36,9	SPÖ	7	488	34,1	1	36	2,8
ÖVP	13	896	63,1	ÖVP	14	945	65,9	-1	-49	-2,8
Potzneusiedl										
Wahlberechtigte	13	544		Wahlberechtigte	13	513		0	31	
abgegeben		488	89,7	abgegeben		443	86,4		45	3,4
ungültig		22	4,5	ungültig		21	4,7		1	-0,2
gültig		466	95,5	gültig		422	95,3		44	0,2
SPÖ	5	173	37,1	SPÖ	8	257	60,9	-3	-84	-23,8
ÖVP	8	293	62,9	ÖVP	4	123	29,1	4	170	33,7
				FPÖ	1	42	10,0	-1	-42	-10,0
Sankt Andrä am Zicksee										
Wahlberechtigte	19	1.330		Wahlberechtigte	19	1.341		0	-11	
abgegeben		1.166	87,7	abgegeben		1.205	89,9		-39	-2,2
ungültig		84	7,2	ungültig		63	5,2		21	2,0
gültig		1.082	92,8	gültig		1.142	94,8		-60	-2,0
SPÖ	10	550	50,8	SPÖ	9	565	49,5	1	-15	1,4
ÖVP	9	532	49,2	ÖVP	10	577	50,5	-1	-45	-1,4
Tadten										
Wahlberechtigte	19	1.244		Wahlberechtigte	19	1.277		0	-33	
abgegeben		1.068	85,9	abgegeben		1.112	87,1		-44	-1,2
ungültig		78	7,3	ungültig		57	5,1		21	2,2
gültig		990	92,7	gültig		1.055	94,9		-65	-2,2
SPÖ	10	522	52,7	SPÖ	10	565	53,6	0	-43	-0,8
ÖVP	8	409	41,3	ÖVP	9	490	46,4	-1	-81	-5,1
FPÖ	1	59	6,0					1	59	6,0

Gemeinderatswahl 2012				Gemeinderatswahl 2007				Veränderung 2007-2012		
Partei	Mandate	Stimmen	in %	Partei	Mandate	Stimmen	in %	Mandate	Stimmen	Prozentpunkte
Wallern im Burgenland										
Wahlberechtigte	21	1.686		Wahlberechtigte	21	1.701		0	-15	
abgegeben		1.441	85,5	abgegeben		1.493	87,8		-52	-2,3
ungültig		125	8,7	ungültig		84	5,6		41	3,0
gültig		1.316	91,3	gültig		1.409	94,4		-93	-3,0
SPÖ	12	749	56,9	SPÖ	12	771	54,7	0	-22	2,2
ÖVP	8	486	36,9	ÖVP	9	577	41,0	-1	-91	-4,0
LBL	1	81	6,2					1	81	6,2
				FBL	0	61	4,3	0	-61	-4,3
Weiden am See										
Wahlberechtigte	23	2.132		Wahlberechtigte	21	1.913		2	219	
abgegeben		1.841	86,4	abgegeben		1.629	85,2		212	1,2
ungültig		132	7,2	ungültig		130	8,0		2	-0,8
gültig		1.709	92,8	gültig		1.499	92,0		210	0,8
SPÖ	7	497	29,1	SPÖ	10	678	45,2	-3	-181	-16,1
ÖVP	13	893	52,3	ÖVP	11	762	50,8	2	131	1,4
FPÖ	0	63	3,7	FPÖ	0	59	3,9	0	4	-0,2
GUW	3	256	15,0					3	256	15,0
Winden am See										
Wahlberechtigte	19	1.120		Wahlberechtigte	19	1.040		0	80	
abgegeben		943	84,2	abgegeben		910	87,5		33	-3,3
ungültig		70	7,4	ungültig		70	7,7		0	-0,3
gültig		873	92,6	gültig		840	92,3		33	0,3
SPÖ	15	693	79,4	SPÖ	14	607	72,3	1	86	7,1
ÖVP	4	180	20,6	ÖVP	5	233	27,7	-1	-53	-7,1
Zurndorf										
Wahlberechtigte	21	1.921		Wahlberechtigte	21	1.921		0	0	
abgegeben		1.586	82,6	abgegeben		1.563	81,4		23	1,2
ungültig		177	11,2	ungültig		109	7,0		68	4,2
gültig		1.409	88,8	gültig		1.454	93,0		-45	-4,2
SPÖ	13	849	60,3	SPÖ	11	743	51,1	2	106	9,2
ÖVP	5	326	23,1	ÖVP	8	498	34,3	-3	-172	-11,1
FPÖ	3	234	16,6	FPÖ	2	171	11,8	1	63	4,8
				FBL	0	7	0,5	0	-7	-0,5
				ULZ	0	35	2,4	0	-35	-2,4

Gemeinderatswahl 2012				Gemeinderatswahl 2007				Veränderung 2007-2012		
Partei	Mandate	Stimmen	in %	Partei	Mandate	Stimmen	in %	Mandate	Stimmen	Prozentpunkte
Deutschkreutz										
Wahlberechtigte	25	3.101		Wahlberechtigte	25	3.062		0	39	
abgegeben		2.806	90,5	abgegeben		2.669	87,2		137	3,3
ungültig		186	6,6	ungültig		199	7,5		-13	-0,8
gültig		2.620	93,4	gültig		2.470	92,5		150	0,8
SPÖ	8	782	29,8	SPÖ	8	795	32,2	0	-13	-2,3
ÖVP	7	733	28,0	ÖVP	7	720	29,1	0	13	-1,2
FPÖ	0	55	2,1					0	55	2,1
LBL	10	1.050	40,1					10	1.050	40,1
				FBL	10	955	38,7	-10	-955	-38,7
Draßmarkt										
Wahlberechtigte	19	1.398		Wahlberechtigte	19	1.341		0	57	
abgegeben		1.291	92,3	abgegeben		1.209	90,2		82	2,2
ungültig		128	9,9	ungültig		103	8,5		25	1,4
gültig		1.163	90,1	gültig		1.106	91,5		57	-1,4
SPÖ	9	530	45,6	SPÖ	6	375	33,9	3	155	11,7
ÖVP	10	633	54,4	ÖVP	13	709	64,1	-3	-76	-9,7
				FBL	0	22	2,0	0	-22	-2,0
Draßmarkt - Ortsteil Draßmarkt										
Wahlberechtigte		963		Wahlberechtigte		900			63	
abgegeben		897	93,1	abgegeben		818	90,9		79	2,3
ungültig		95	10,6	ungültig		64	7,8		31	2,8
gültig		802	89,4	gültig		754	92,2		48	-2,8
SPÖ		360	44,9	SPÖ		247	32,8		113	12,1
ÖVP		442	55,1	ÖVP		493	65,4		-51	-10,3
				FBL		14	1,9		-14	-1,9
Draßmarkt - Ortsteil Karl										
Wahlberechtigte		177		Wahlberechtigte		177			0	
abgegeben		160	90,4	abgegeben		159	89,8		1	0,6
ungültig		12	7,5	ungültig		13	8,2		-1	-0,7
gültig		148	92,5	gültig		146	91,8		2	0,7
SPÖ		74	50,0	SPÖ		70	47,9		4	2,1
ÖVP		74	50,0	ÖVP		74	50,7		0	-0,7
				FBL		2	1,4		-2	-1,4
Draßmarkt - Ortsteil Oberrabnitz										
Wahlberechtigte		258		Wahlberechtigte		264			-6	
abgegeben		234	90,7	abgegeben		232	87,9		2	2,8
ungültig		21	9,0	ungültig		26	11,2		-5	-2,2
gültig		213	91,0	gültig		206	88,8		7	2,2
SPÖ		96	45,1	SPÖ		58	28,2		38	16,9
ÖVP		117	54,9	ÖVP		142	68,9		-25	-14,0
				FBL		6	2,9		-6	-2,9

Gemeinderatswahl 2012				Gemeinderatswahl 2007				Veränderung 2007-2012		
Partei	Mandate	Stimmen	in %	Partei	Mandate	Stimmen	in %	Mandate	Stimmen	Prozentpunkte
Frankenau-Unterpullendorf										
Wahlberechtigte	19	1.184		Wahlberechtigte	19	1.146		0	38	
abgegeben		1.053	88,9	abgegeben		999	87,2		54	1,8
ungültig		61	5,8	ungültig		62	6,2		-1	-0,4
gültig		992	94,2	gültig		937	93,8		55	0,4
SPÖ	8	394	39,7	SPÖ	8	408	43,5	0	-14	-3,8
ÖVP	10	534	53,8	ÖVP	10	460	49,1	0	74	4,7
GRÜNE	1	64	6,5	GRÜNE	1	69	7,4	0	-5	-0,9
Frankenau-Unterpullendorf - Ortsteil Frankenau										
Wahlberechtigte		465		Wahlberechtigte		448			17	
abgegeben		416	89,5	abgegeben		390	87,1		26	2,4
ungültig		21	5,0	ungültig		23	5,9		-2	-0,8
gültig		395	95,0	gültig		367	94,1		28	0,8
SPÖ		116	29,4	SPÖ		141	38,4		-25	-9,1
ÖVP		269	68,1	ÖVP		215	58,6		54	9,5
GRÜNE		10	2,5	GRÜNE		11	3,0		-1	-0,5
Frankenau-Unterpullendorf - Ortsteil Großmutschen										
Wahlberechtigte		163		Wahlberechtigte		163			0	
abgegeben		152	93,3	abgegeben		144	88,3		8	4,9
ungültig		12	7,9	ungültig		7	4,9		5	3,0
gültig		140	92,1	gültig		137	95,1		3	-3,0
SPÖ		67	47,9	SPÖ		68	49,6		-1	-1,8
ÖVP		67	47,9	ÖVP		65	47,4		2	0,4
GRÜNE		6	4,3	GRÜNE		4	2,9		2	1,4
Frankenau-Unterpullendorf - Ortsteil Kleinmutschen										
Wahlberechtigte		123		Wahlberechtigte		112			11	
abgegeben		112	91,1	abgegeben		99	88,4		13	2,7
ungültig		8	7,1	ungültig		7	7,1		1	0,1
gültig		104	92,9	gültig		92	92,9		12	-0,1
SPÖ		37	35,6	SPÖ		58	63,0		-21	-27,5
ÖVP		60	57,7	ÖVP		33	35,9		27	21,8
GRÜNE		7	6,7	GRÜNE		1	1,1		6	5,6
Frankenau-Unterpullendorf - Ortsteil Unterpullendorf										
Wahlberechtigte		433		Wahlberechtigte		423			10	
abgegeben		373	86,1	abgegeben		366	86,5		7	-0,4
ungültig		20	5,4	ungültig		25	6,8		-5	-1,5
gültig		353	94,6	gültig		341	93,2		12	1,5
SPÖ		174	49,3	SPÖ		141	41,3		33	7,9
ÖVP		138	39,1	ÖVP		147	43,1		-9	-4,0
GRÜNE		41	11,6	GRÜNE		53	15,5		-12	-3,9

Gemeinderatswahl 2012				Gemeinderatswahl 2007				Veränderung 2007-2012		
Partei	Mandate	Stimmen	in %	Partei	Mandate	Stimmen	in %	Mandate	Stimmen	Prozentpunkte
Großwarasdorf										
Wahlberechtigte	21	1.557		Wahlberechtigte	21	1.594		0	-37	
abgegeben		1.329	85,4	abgegeben		1.386	87,0		-57	-1,6
ungültig		102	7,7	ungültig		64	4,6		38	3,1
gültig		1.227	92,3	gültig		1.322	95,4		-95	-3,1
SPÖ	7	437	35,6	SPÖ	7	461	34,9	0	-24	0,7
ÖVP	12	678	55,3	ÖVP	12	705	53,3	0	-27	1,9
UNABuGRÜNE	2	112	9,1					2	112	9,1
				FPÖ	0	27	2,0	0	-27	-2,0
				GRÜNE	2	129	9,8	-2	-129	-9,8
Großwarasdorf - Ortsteil Großwarasdorf										
Wahlberechtigte		618		Wahlberechtigte		617			1	
abgegeben		514	83,2	abgegeben		532	86,2		-18	-3,1
ungültig		31	6,0	ungültig		28	5,3		3	0,8
gültig		483	94,0	gültig		504	94,7		-21	-0,8
SPÖ		111	23,0	SPÖ		138	27,4		-27	-4,4
ÖVP		302	62,5	ÖVP		286	56,7		16	5,8
UNABuGRÜNE		70	14,5						70	14,5
				FPÖ		4	0,8		-4	-0,8
				GRÜNE		76	15,1		-76	-15,1
Großwarasdorf - Ortsteil Kleinwarasdorf										
Wahlberechtigte		469		Wahlberechtigte		480			-11	
abgegeben		404	86,1	abgegeben		415	86,5		-11	-0,3
ungültig		42	10,4	ungültig		21	5,1		21	5,3
gültig		362	89,6	gültig		394	94,9		-32	-5,3
SPÖ		237	65,5	SPÖ		202	51,3		35	14,2
ÖVP		105	29,0	ÖVP		161	40,9		-56	-11,9
UNABuGRÜNE		20	5,5						20	5,5
				FPÖ		10	2,5		-10	-2,5
				GRÜNE		21	5,3		-21	-5,3
Großwarasdorf - Ortsteil Nebersdorf										
Wahlberechtigte		470		Wahlberechtigte		497			-27	
abgegeben		411	87,4	abgegeben		439	88,3		-28	-0,9
ungültig		29	7,1	ungültig		15	3,4		14	3,6
gültig		382	92,9	gültig		424	96,6		-42	-3,6
SPÖ		89	23,3	SPÖ		121	28,5		-32	-5,2
ÖVP		271	70,9	ÖVP		258	60,8		13	10,1
UNABuGRÜNE		22	5,8						22	5,8
				FPÖ		13	3,1		-13	-3,1
				GRÜNE		32	7,5		-32	-7,5

Gemeinderatswahl 2012				Gemeinderatswahl 2007				Veränderung 2007-2012		
Partei	Mandate	Stimmen	in %	Partei	Mandate	Stimmen	in %	Mandate	Stimmen	Prozentpunkte
Horitschon										
Wahlberechtigte	21	1.794		Wahlberechtigte	21	1.794		0	0	
abgegeben		1.563	87,1	abgegeben		1.609	89,7		-46	-2,6
ungültig		154	9,9	ungültig		122	7,6		32	2,3
gültig		1.409	90,1	gültig		1.487	92,4		-78	-2,3
SPÖ	11	735	52,2	SPÖ	11	792	53,3	0	-57	-1,1
ÖVP	9	562	39,9	ÖVP	10	667	44,9	-1	-105	-5,0
LBL	1	112	7,9					1	112	7,9
				FBL	0	28	1,9	0	-28	-1,9
Horitschon - Ortsteil Horitschon										
Wahlberechtigte		1.327		Wahlberechtigte		1.317			10	
abgegeben		1.161	87,5	abgegeben		1.176	89,3		-15	-1,8
ungültig		125	10,8	ungültig		97	8,2		28	2,5
gültig		1.036	89,2	gültig		1.079	91,8		-43	-2,5
SPÖ		577	55,7	SPÖ		632	58,6		-55	-2,9
ÖVP		370	35,7	ÖVP		421	39,0		-51	-3,3
LBL		89	8,6						89	8,6
				FBL		26	2,4		-26	-2,4
Horitschon - Ortsteil Unterpetersdorf										
Wahlberechtigte		467		Wahlberechtigte		477			-10	
abgegeben		402	86,1	abgegeben		433	90,8		-31	-4,7
ungültig		29	7,2	ungültig		25	5,8		4	1,4
gültig		373	92,8	gültig		408	94,2		-35	-1,4
SPÖ		158	42,4	SPÖ		160	39,2		-2	3,1
ÖVP		192	51,5	ÖVP		246	60,3		-54	-8,8
LBL		23	6,2						23	6,2
				FBL		2	0,5		-2	-0,5
Kaisersdorf										
Wahlberechtigte	13	644		Wahlberechtigte	13	597		0	47	
abgegeben		561	87,1	abgegeben		489	81,9		72	5,2
ungültig		45	8,0	ungültig		33	6,7		12	1,3
gültig		516	92,0	gültig		456	93,3		60	-1,3
SPÖ	8	299	57,9	SPÖ	10	334	73,2	-2	-35	-15,3
ÖVP	5	217	42,1	ÖVP	3	122	26,8	2	95	15,3
Kobersdorf										
Wahlberechtigte	21	1.950		Wahlberechtigte	21	1.966		0	-16	
abgegeben		1.661	85,2	abgegeben		1.615	82,1		46	3,0
ungültig		116	7,0	ungültig		95	5,9		21	1,1
gültig		1.545	93,0	gültig		1.520	94,1		25	-1,1
SPÖ	11	805	52,1	SPÖ	11	797	52,4	0	8	-0,3
ÖVP	7	490	31,7	ÖVP	7	465	30,6	0	25	1,1
ZDORF	3	250	16,2	ZDORF	3	250	16,4	0	0	-0,3

Gemeinderatswahl 2012				Gemeinderatswahl 2007				Veränderung 2007-2012		
Partei	Mandate	Stimmen	in %	Partei	Mandate	Stimmen	in %	Mandate	Stimmen	Prozentpunkte
Kobersdorf - Ortsteil Kobersdorf										
Wahlberechtigte		1.134		Wahlberechtigte		1.134			0	
abgegeben		961	84,7	abgegeben		904	79,7		57	5,0
ungültig		62	6,5	ungültig		55	6,1		7	0,4
gültig		899	93,5	gültig		849	93,9		50	-0,4
SPÖ		453	50,4	SPÖ		403	47,5		50	2,9
ÖVP		319	35,5	ÖVP		290	34,2		29	1,3
ZDORF		127	14,1	ZDORF		152	17,9		-25	-3,8
				FBL		4	0,5		-4	-0,5
Kobersdorf - Ortsteil Lindgraben										
Wahlberechtigte		250		Wahlberechtigte		254			-4	
abgegeben		204	81,6	abgegeben		224	88,2		-20	-6,6
ungültig		16	7,8	ungültig		10	4,5		6	3,4
gültig		188	92,2	gültig		214	95,5		-26	-3,4
SPÖ		104	55,3	SPÖ		116	54,2		-12	1,1
ÖVP		69	36,7	ÖVP		87	40,7		-18	-4,0
ZDORF		15	8,0	ZDORF		11	5,1		4	2,8
				FBL		0	0,0		0	0,0
Kobersdorf - Ortsteil Oberpetersdorf										
Wahlberechtigte		566		Wahlberechtigte		578			-12	
abgegeben		496	87,6	abgegeben		487	84,3		9	3,4
ungültig		38	7,7	ungültig		30	6,2		8	1,5
gültig		458	92,3	gültig		457	93,8		1	-1,5
SPÖ		248	54,1	SPÖ		278	60,8		-30	-6,7
ÖVP		102	22,3	ÖVP		88	19,3		14	3,0
ZDORF		108	23,6	ZDORF		87	19,0		21	4,5
				FBL		4	0,9		-4	-0,9
Lackenbach										
Wahlberechtigte	19	1.082		Wahlberechtigte	19	1.056			0	26
abgegeben		925	85,5	abgegeben		901	85,3		24	0,2
ungültig		103	11,1	ungültig		47	5,2		56	5,9
gültig		822	88,9	gültig		854	94,8		-32	-5,9
SPÖ	11	487	59,2	SPÖ	12	512	60,0		-1	-25
ÖVP	8	335	40,8	ÖVP	7	313	36,7		1	22
				FPÖ	0	29	3,4		0	-29
Lackendorf										
Wahlberechtigte	13	570		Wahlberechtigte	13	562			0	8
abgegeben		492	86,3	abgegeben		497	88,4		-5	-2,1
ungültig		39	7,9	ungültig		36	7,2		3	0,7
gültig		453	92,1	gültig		461	92,8		-8	-0,7
SPÖ	8	270	59,6	SPÖ	8	266	57,7		0	4
ÖVP	5	183	40,4	ÖVP	5	195	42,3		0	-12

Gemeinderatswahl 2012				Gemeinderatswahl 2007				Veränderung 2007-2012		
Partei	Mandate	Stimmen	in %	Partei	Mandate	Stimmen	in %	Mandate	Stimmen	Prozentpunkte
Lockenhaus										
Wahlberechtigte	23	2.103		Wahlberechtigte	23	2.107		0	-4	
abgegeben		1.715	81,6	abgegeben		1.749	83,0		-34	-1,5
ungültig		182	10,6	ungültig		115	6,6		67	4,0
gültig		1.533	89,4	gültig		1.634	93,4		-101	-4,0
SPÖ	13	832	54,3	SPÖ	13	851	52,1	0	-19	2,2
ÖVP	9	613	40,0	ÖVP	10	714	43,7	-1	-101	-3,7
FPÖ	1	88	5,7	FPÖ	0	31	1,9	1	57	3,8
				FBL	0	38	2,3	0	-38	-2,3
Lockenhaus - Ortsteil Lockenhaus										
Wahlberechtigte		1.083		Wahlberechtigte		1.105			-22	
abgegeben		848	78,3	abgegeben		869	78,6		-21	-0,3
ungültig		67	7,9	ungültig		57	6,6		10	1,3
gültig		781	92,1	gültig		812	93,4		-31	-1,3
SPÖ		421	53,9	SPÖ		431	53,1		-10	0,8
ÖVP		317	40,6	ÖVP		358	44,1		-41	-3,5
FPÖ		43	5,5	FPÖ		10	1,2		33	4,3
				FBL		13	1,6		-13	-1,6
Lockenhaus - Ortsteil Glashütten bei Langeck im Burgenland										
Wahlberechtigte		336		Wahlberechtigte		313			23	
abgegeben		282	83,9	abgegeben		277	88,5		5	-4,6
ungültig		51	18,1	ungültig		20	7,2		31	10,9
gültig		231	81,9	gültig		257	92,8		-26	-10,9
SPÖ		125	54,1	SPÖ		140	54,5		-15	-0,4
ÖVP		81	35,1	ÖVP		86	33,5		-5	1,6
FPÖ		25	10,8	FPÖ		13	5,1		12	5,8
				FBL		18	7,0		-18	-7,0
Lockenhaus - Ortsteil Hammerteich										
Wahlberechtigte		268		Wahlberechtigte		284			-16	
abgegeben		216	80,6	abgegeben		235	82,7		-19	-2,1
ungültig		29	13,4	ungültig		20	8,5		9	4,9
gültig		187	86,6	gültig		215	91,5		-28	-4,9
SPÖ		117	62,6	SPÖ		120	55,8		-3	6,8
ÖVP		59	31,6	ÖVP		88	40,9		-29	-9,4
FPÖ		11	5,9	FPÖ		4	1,9		7	4,0
				FBL		3	1,4		-3	-1,4
Lockenhaus - Ortsteil Hochstraß										
Wahlberechtigte		198		Wahlberechtigte		193			5	
abgegeben		180	90,9	abgegeben		177	91,7		3	-0,8
ungültig		14	7,8	ungültig		6	3,4		8	4,4
gültig		166	92,2	gültig		171	96,6		-5	-4,4
SPÖ		78	47,0	SPÖ		76	44,4		2	2,5
ÖVP		84	50,6	ÖVP		92	53,8		-8	-3,2
FPÖ		4	2,4	FPÖ		1	0,6		3	1,8
				FBL		2	1,2		-2	-1,2

Gemeinderatswahl 2012				Gemeinderatswahl 2007				Veränderung 2007-2012		
Partei	Mandate	Stimmen	in %	Partei	Mandate	Stimmen	in %	Mandate	Stimmen	Prozentpunkte
Lockenhaus - Ortsteil Langeck im Burgenland										
Wahlberechtigte		218		Wahlberechtigte		212			6	
abgegeben		189	86,7	abgegeben		191	90,1		-2	-3,4
ungültig		21	11,1	ungültig		12	6,3		9	4,8
gültig		168	88,9	gültig		179	93,7		-11	-4,8
SPÖ		91	54,2	SPÖ		84	46,9		7	7,2
ÖVP		72	42,9	ÖVP		90	50,3		-18	-7,4
FPÖ		5	3,0	FPÖ		3	1,7		2	1,3
				FBL		2	1,1		-2	-1,1
Lutzmannsburg										
Wahlberechtigte	15	899		Wahlberechtigte	15	857		0	42	
abgegeben		812	90,3	abgegeben		756	88,2		56	2,1
ungültig		67	8,3	ungültig		39	5,2		28	3,1
gültig		745	91,7	gültig		717	94,8		28	-3,1
SPÖ	4	188	25,2	SPÖ	4	201	28,0	0	-13	-2,8
ÖVP	6	302	40,5	ÖVP	6	270	37,7	0	32	2,9
ADL	5	255	34,2	ADL	5	242	33,8	0	13	0,5
				FBL	0	4	0,6	0	-4	-0,6
Lutzmannsburg - Ortsteil Lutzmannsburg										
Wahlberechtigte		649		Wahlberechtigte		618			31	
abgegeben		584	90,0	abgegeben		547	88,5		37	1,5
ungültig		48	8,2	ungültig		31	5,7		17	2,6
gültig		536	91,8	gültig		516	94,3		20	-2,6
SPÖ		104	19,4	SPÖ		142	27,5		-38	-8,1
ÖVP		221	41,2	ÖVP		195	37,8		26	3,4
ADL		211	39,4	ADL		178	34,5		33	4,9
				FBL		1	0,2		-1	-0,2
Lutzmannsburg - Ortsteil Strebersdorf										
Wahlberechtigte		250		Wahlberechtigte		239			11	
abgegeben		228	91,2	abgegeben		209	87,4		19	3,8
ungültig		19	8,3	ungültig		8	3,8		11	4,5
gültig		209	91,7	gültig		201	96,2		8	-4,5
SPÖ		84	40,2	SPÖ		59	29,4		25	10,8
ÖVP		81	38,8	ÖVP		75	37,3		6	1,4
ADL		44	21,1	ADL		64	31,8		-20	-10,8
				FBL		3	1,5		-3	-1,5
Mannersdorf an der Rabnitz										
Wahlberechtigte	21	1.873		Wahlberechtigte	21	1.870		0	3	
abgegeben		1.504	80,3	abgegeben		1.524	81,5		-20	-1,2
ungültig		134	8,9	ungültig		154	10,1		-20	-1,2
gültig		1.370	91,1	gültig		1.370	89,9		0	1,2
SPÖ	11	704	51,4	SPÖ	10	632	46,1	1	72	5,3
ÖVP	10	609	44,5	ÖVP	11	703	51,3	-1	-94	-6,9
FPÖ	0	57	4,2					0	57	4,2
				FBL	0	35	2,6	0	-35	-2,6

Gemeinderatswahl 2012				Gemeinderatswahl 2007				Veränderung 2007-2012		
Partei	Mandate	Stimmen	in %	Partei	Mandate	Stimmen	in %	Mandate	Stimmen	Prozentpunkte
Mannersdorf an der Rabnitz - Ortsteil Mannersdorf an der Rabnitz										
Wahlberechtigte		539		Wahlberechtigte		553			-14	
abgegeben		436	80,9	abgegeben		431	77,9		5	3,0
ungültig		40	9,2	ungültig		48	11,1		-8	-2,0
gültig		396	90,8	gültig		383	88,9		13	2,0
SPÖ		193	48,7	SPÖ		136	35,5		57	13,2
ÖVP		172	43,4	ÖVP		241	62,9		-69	-19,5
FPÖ		31	7,8						31	7,8
				FBL		6	1,6		-6	-1,6
Mannersdorf an der Rabnitz - Ortsteil Klostermarienberg										
Wahlberechtigte		355		Wahlberechtigte		346			9	
abgegeben		283	79,7	abgegeben		294	85,0		-11	-5,3
ungültig		21	7,4	ungültig		37	12,6		-16	-5,2
gültig		262	92,6	gültig		257	87,4		5	5,2
SPÖ		150	57,3	SPÖ		169	65,8		-19	-8,5
ÖVP		104	39,7	ÖVP		85	33,1		19	6,6
FPÖ		8	3,1						8	3,1
				FBL		3	1,8		-3	-1,8
Mannersdorf an der Rabnitz - Ortsteil Liebing										
Wahlberechtigte		254		Wahlberechtigte		234			20	
abgegeben		208	81,9	abgegeben		193	82,5		15	-0,6
ungültig		14	6,7	ungültig		26	13,5		-12	-6,7
gültig		194	93,3	gültig		167	86,5		27	6,7
SPÖ		108	55,7	SPÖ		75	44,9		33	10,8
ÖVP		79	40,7	ÖVP		86	51,5		-7	-10,8
FPÖ		7	3,6						7	3,6
				FBL		6	3,6		-6	-3,6
Mannersdorf an der Rabnitz - Ortsteil Rattersdorf										
Wahlberechtigte		465		Wahlberechtigte		466			-1	
abgegeben		356	76,6	abgegeben		382	82,0		-26	-5,4
ungültig		43	12,1	ungültig		31	8,1		12	4,0
gültig		313	87,9	gültig		351	91,9		-38	-4,0
SPÖ		184	58,8	SPÖ		178	50,7		6	8,1
ÖVP		119	38,0	ÖVP		154	43,9		-35	-5,9
FPÖ		10	3,2						10	3,2
				FBL		19	5,4		-19	-5,4
Mannersdorf an der Rabnitz - Ortsteil Unterloisdorf										
Wahlberechtigte		260		Wahlberechtigte		271			-11	
abgegeben		221	85,0	abgegeben		224	82,7		-3	2,3
ungültig		16	7,2	ungültig		12	5,4		4	1,9
gültig		205	92,8	gültig		212	94,6		-7	-1,9
SPÖ		69	33,7	SPÖ		74	34,9		-5	-1,2
ÖVP		135	65,9	ÖVP		137	64,6		-2	1,2
FPÖ		1	0,5						1	0,5
				FBL		1	0,5		-1	-0,5

Gemeinderatswahl 2012				Gemeinderatswahl 2007				Veränderung 2007-2012		
Partei	Mandate	Stimmen	in %	Partei	Mandate	Stimmen	in %	Mandate	Stimmen	Prozentpunkte
Wahlberechtigte	19	1.129		Wahlberechtigte	19	1.133		0	-4	
abgegeben		959	84,9	abgegeben		981	86,6		-22	-1,6
ungültig		84	8,8	ungültig		84	8,6		0	0,2
gültig		875	91,2	gültig		897	91,4		-22	-0,2
SPÖ	10	467	53,4	SPÖ	12	547	61,0	-2	-80	-7,6
ÖVP	9	408	46,6	ÖVP	7	350	39,0	2	58	7,6

Markt Sankt Martin

Markt Sankt Martin - Ortsteil Markt Sankt Martin

Wahlberechtigte		631		Wahlberechtigte		625			6	
abgegeben		549	87,0	abgegeben		555	88,8		-6	-1,8
ungültig		54	9,8	ungültig		50	9,0		4	0,8
gültig		495	90,2	gültig		505	91,0		-10	-0,8
SPÖ		261	52,7	SPÖ		297	58,8		-36	-6,1
ÖVP		234	47,3	ÖVP		208	41,2		26	6,1

Markt Sankt Martin - Ortsteil Landsee

Wahlberechtigte		293		Wahlberechtigte		301			-8	
abgegeben		255	87,0	abgegeben		253	84,1		2	3,0
ungültig		16	6,3	ungültig		16	6,3		0	0,0
gültig		239	93,7	gültig		237	93,7		2	0,0
SPÖ		115	48,1	SPÖ		147	62,0		-32	-13,9
ÖVP		124	51,9	ÖVP		90	38,0		34	13,9

Markt Sankt Martin - Ortsteil Neudorf bei Landsee

Wahlberechtigte		205		Wahlberechtigte		207			-2	
abgegeben		155	75,6	abgegeben		173	83,6		-18	-8,0
ungültig		14	9,0	ungültig		18	10,4		-4	-1,4
gültig		141	91,0	gültig		155	89,6		-14	1,4
SPÖ		91	64,5	SPÖ		103	66,5		-12	-1,9
ÖVP		50	35,5	ÖVP		52	33,5		-2	1,9

Neckenmarkt

Wahlberechtigte	21	1.643		Wahlberechtigte	21	1.592		0	51	
abgegeben		1.467	89,3	abgegeben		1.402	88,1		65	1,2
ungültig		133	9,1	ungültig		93	6,6		40	2,4
gültig		1.334	90,9	gültig		1.309	93,4		25	-2,4
SPÖ	8	518	38,8	SPÖ	8	467	35,7	0	51	3,2
ÖVP	13	791	59,3	ÖVP	13	808	61,7	0	-17	-2,4
FPÖ	0	25	1,9					0	25	1,9
				FBL	0	34	2,6	0	-34	-2,6

Neckenmarkt - Ortsteil Neckenmarkt

Wahlberechtigte		1.495		Wahlberechtigte		1.449			46	
abgegeben		1.338	89,5	abgegeben		1.271	87,7		67	1,8
ungültig		121	9,0	ungültig		91	7,2		30	1,9
gültig		1.217	91,0	gültig		1.180	92,8		37	-1,9
SPÖ		495	40,7	SPÖ		451	38,2		44	2,5
ÖVP		697	57,3	ÖVP		695	58,9		2	-1,6
FPÖ		25	2,1						25	2,1
				FBL		34	2,9		-34	-2,9

Gemeinderatswahl 2012				Gemeinderatswahl 2007				Veränderung 2007-2012		
Partei	Mandate	Stimmen	in %	Partei	Mandate	Stimmen	in %	Mandate	Stimmen	Prozentpunkte
Neckenmarkt - Ortsteil Haschendorf										
Wahlberechtigte		148		Wahlberechtigte		143			5	
abgegeben		129	87,2	abgegeben		131	91,6		-2	-4,4
ungültig		12	9,3	ungültig		2	1,5		10	7,8
gültig		117	90,7	gültig		129	98,5		-12	-7,8
SPÖ		23	19,7	SPÖ		16	12,4		7	7,3
ÖVP		94	80,3	ÖVP		113	87,6		-19	-7,3
FPÖ		0	0,0						0	0,0
				FBL		0	0,0		0	0,0
Neutal										
Wahlberechtigte	19	1.127		Wahlberechtigte	19	1.105		0	22	
abgegeben		1.020	90,5	abgegeben		966	87,4		54	3,1
ungültig		44	4,3	ungültig		35	3,6		9	0,7
gültig		976	95,7	gültig		931	96,4		45	-0,7
SPÖ	16	788	80,7	SPÖ	15	724	77,8	1	64	3,0
ÖVP	3	188	19,3	ÖVP	4	207	22,2	-1	-19	-3,0
Nikitsch										
Wahlberechtigte	21	1.879		Wahlberechtigte	21	1.888		0	-9	
abgegeben		1.636	87,1	abgegeben		1.590	84,2		46	2,9
ungültig		143	8,7	ungültig		108	6,8		35	1,9
gültig		1.493	91,3	gültig		1.482	93,2		11	-1,9
SPÖ	11	762	51,0	SPÖ	12	785	53,0	-1	-23	-1,9
ÖVP	9	644	43,1	ÖVP	9	625	42,2	0	19	1,0
TONI	1	87	5,8					1	87	5,8
				GRÜNE	0	62	4,2	0	-62	-4,2
				FBL	0	10	0,7	0	-10	-0,7
Nikitsch - Ortsteil Nikitsch										
Wahlberechtigte		969		Wahlberechtigte		992			-23	
abgegeben		845	87,2	abgegeben		854	86,1		-9	1,1
ungültig		70	8,3	ungültig		63	7,4		7	0,9
gültig		775	91,7	gültig		791	92,6		-16	-0,9
SPÖ		444	57,3	SPÖ		435	55,0		9	2,3
ÖVP		281	36,3	ÖVP		306	38,7		-25	-2,4
TONI		50	6,5						50	6,5
				GRÜNE		46	5,8		-46	-5,8
				FBL		4	0,5		-4	-0,5
Nikitsch - Ortsteil Kroatisch Geresdorf										
Wahlberechtigte		471		Wahlberechtigte		463			8	
abgegeben		403	85,6	abgegeben		375	81,0		28	4,6
ungültig		45	11,2	ungültig		23	6,1		22	5,0
gültig		358	88,8	gültig		352	93,9		6	-5,0
SPÖ		140	39,1	SPÖ		173	49,1		-33	-10,0
ÖVP		207	57,8	ÖVP		171	48,6		36	9,2
TONI		11	3,1						11	3,1
				GRÜNE		8	2,3		-8	-2,3
				FBL		0	0,0		0	0,0

Gemeinderatswahl 2012				Gemeinderatswahl 2007				Veränderung 2007-2012		
Partei	Mandate	Stimmen	in %	Partei	Mandate	Stimmen	in %	Mandate	Stimmen	Prozentpunkte
Nikitsch - Ortsteil Kroatisch Minihof										
Wahlberechtigte		439		Wahlberechtigte		433			6	
abgegeben		388	88,4	abgegeben		361	83,4		27	5,0
ungültig		28	7,2	ungültig		22	6,1		6	1,1
gültig		360	92,8	gültig		339	93,9		21	-1,1
SPÖ		178	49,4	SPÖ		177	52,2		1	-2,8
ÖVP		156	43,3	ÖVP		148	43,7		8	-0,3
TONI		26	7,2						26	7,2
				GRÜNE		8	2,4		-8	-2,4
				FBL		6	1,8		-6	-1,8
Oberloisdorf										
Wahlberechtigte	15	808		Wahlberechtigte	15	799		0	9	
abgegeben		726	89,9	abgegeben		702	87,9		24	2,0
ungültig		74	10,2	ungültig		68	9,7		6	0,5
gültig		652	89,8	gültig		634	90,3		18	-0,5
SPÖ	5	236	36,2	SPÖ	7	312	49,2	-2	-76	-13,0
ÖVP	10	405	62,1	ÖVP	8	322	50,8	2	83	11,3
FPÖ	0	11	1,7					0	11	1,7
Oberpullendorf										
Wahlberechtigte	23	2.617		Wahlberechtigte	23	2.488		0	129	
abgegeben		2.007	76,7	abgegeben		1.951	78,4		56	-1,7
ungültig		160	8,0	ungültig		148	7,6		12	0,4
gültig		1.847	92,0	gültig		1.803	92,4		44	-0,4
SPÖ	9	705	38,2	SPÖ	10	704	39,0	-1	1	-0,9
ÖVP	13	944	51,1	ÖVP	12	910	50,5	1	34	0,6
FPÖ	0	52	2,8	FPÖ	0	49	2,7	0	3	0,1
GRÜNE	1	117	6,3	GRÜNE	1	89	4,9	0	28	1,4
LBL	0	29	1,6					0	29	1,6
				FBL	0	51	2,8	0	-51	-2,8
Pilgersdorf										
Wahlberechtigte	21	1.564		Wahlberechtigte	21	1.568		0	-4	
abgegeben		1.297	82,9	abgegeben		1.362	86,9		-65	-3,9
ungültig		79	6,1	ungültig		73	5,4		6	0,7
gültig		1.218	93,9	gültig		1.289	94,6		-71	-0,7
SPÖ	7	380	31,2	SPÖ	6	403	31,3	1	-23	-0,1
ÖVP	14	790	64,9	ÖVP	15	886	68,7	-1	-96	-3,9
FPÖ	0	48	3,9					0	48	3,9
Pilgersdorf - Ortsteil Pilgersdorf										
Wahlberechtigte		516		Wahlberechtigte		515			1	
abgegeben		433	83,9	abgegeben		441	85,6		-8	-1,7
ungültig		34	7,9	ungültig		14	3,2		20	4,7
gültig		399	92,1	gültig		427	96,8		-28	-4,7
SPÖ		109	27,3	SPÖ		117	27,4		-8	-0,1
ÖVP		262	65,7	ÖVP		310	72,6		-48	-6,9
FPÖ		28	7,0						28	7,0

Gemeinderatswahl 2012				Gemeinderatswahl 2007				Veränderung 2007-2012		
Partei	Mandate	Stimmen	in %	Partei	Mandate	Stimmen	in %	Mandate	Stimmen	Prozentpunkte
Pilgersdorf - Ortsteil Bubendorf im Burgenland										
Wahlberechtigte		239		Wahlberechtigte		250			-11	
abgegeben		200	83,7	abgegeben		218	87,2		-18	-3,5
ungültig		19	9,5	ungültig		15	6,9		4	2,6
gültig		181	90,5	gültig		203	93,1		-22	-2,6
SPÖ		73	40,3	SPÖ		75	36,9		-2	3,4
ÖVP		104	57,5	ÖVP		128	63,1		-24	-5,6
FPÖ		4	2,2						4	2,2
Pilgersdorf - Ortsteil Deutsch Gerisdorf										
Wahlberechtigte		238		Wahlberechtigte		232			6	
abgegeben		201	84,5	abgegeben		201	86,6		0	-2,2
ungültig		5	2,5	ungültig		13	6,5		-8	-4,0
gültig		196	97,5	gültig		188	93,5		8	4,0
SPÖ		12	6,1	SPÖ		21	11,2		-9	-5,0
ÖVP		179	91,3	ÖVP		167	88,8		12	2,5
FPÖ		5	2,6						5	2,6
Pilgersdorf - Ortsteil Kogl im Burgenland										
Wahlberechtigte		117		Wahlberechtigte		119			-2	
abgegeben		100	85,5	abgegeben		109	91,6		-9	-6,1
ungültig		2	2,0	ungültig		12	11,0		-10	-9,0
gültig		98	98,0	gültig		97	89,0		1	9,0
SPÖ		71	72,4	SPÖ		75	77,3		-4	-4,9
ÖVP		25	25,5	ÖVP		22	22,7		3	2,8
FPÖ		2	2,0						2	2,0
Pilgersdorf - Ortsteil Lebenbrunn										
Wahlberechtigte		139		Wahlberechtigte		137			2	
abgegeben		110	79,1	abgegeben		123	89,8		-13	-10,6
ungültig		6	5,5	ungültig		5	4,1		1	1,4
gültig		104	94,5	gültig		118	95,9		-14	-1,4
SPÖ		24	23,1	SPÖ		28	23,7		-4	-0,7
ÖVP		79	76,0	ÖVP		90	76,3		-11	-0,3
FPÖ		1	1,0						1	1,0
Pilgersdorf - Ortsteil Salmansdorf										
Wahlberechtigte		131		Wahlberechtigte		132			-1	
abgegeben		111	84,7	abgegeben		118	89,4		-7	-4,7
ungültig		3	2,7	ungültig		2	1,7		1	1,0
gültig		108	97,3	gültig		116	98,3		-8	-1,0
SPÖ		20	18,5	SPÖ		23	19,8		-3	-1,3
ÖVP		85	78,7	ÖVP		93	80,2		-8	-1,5
FPÖ		3	2,8						3	2,8

Gemeinderatswahl 2012				Gemeinderatswahl 2007				Veränderung 2007-2012		
Partei	Mandate	Stimmen	in %	Partei	Mandate	Stimmen	in %	Mandate	Stimmen	Prozentpunkte

Pilgersdorf - Ortsteil Steinbach im Burgenland

Wahlberechtigte		184		Wahlberechtigte		183			1	
abgegeben		142	77,2	abgegeben		152	83,1		-10	-5,9
ungültig		10	7,0	ungültig		12	7,9		-2	-0,9
gültig		132	93,0	gültig		140	92,1		-8	0,9
SPÖ		71	53,8	SPÖ		64	45,7		7	8,1
ÖVP		56	42,4	ÖVP		76	54,3		-20	-11,9
FPÖ		5	3,8						5	3,8

Piringsdorf

Wahlberechtigte	15	863		Wahlberechtigte	15	872		0	-9	
abgegeben		753	87,3	abgegeben		763	87,5		-10	-0,2
ungültig		111	14,7	ungültig		37	4,8		74	9,9
gültig		642	85,3	gültig		726	95,2		-84	-9,9
SPÖ	9	383	59,7	SPÖ	10	447	61,6	-1	-64	-1,9
ÖVP	6	259	40,3	ÖVP	5	252	34,7	1	7	5,6
				FPÖ	0	11	1,5	0	-11	-1,5
				FBL	0	16	2,2	0	-16	-2,2

Raiding

Wahlberechtigte	15	842		Wahlberechtigte	15	845		0	-3	
abgegeben		765	90,9	abgegeben		779	92,2		-14	-1,3
ungültig		39	5,1	ungültig		33	4,2		6	0,9
gültig		726	94,9	gültig		746	95,8		-20	-0,9
SPÖ	7	341	47,0	SPÖ	8	392	52,5	-1	-51	-5,6
ÖVP	8	366	50,4	ÖVP	7	335	44,9	1	31	5,5
LBL	0	19	2,6					0	19	2,6
				FBL	0	19	2,5	0	-19	-2,5

Ritzing

Wahlberechtigte	15	982		Wahlberechtigte	15	821		0	161	
abgegeben		899	91,5	abgegeben		742	90,4		157	1,2
ungültig		70	7,8	ungültig		46	6,2		24	1,6
gültig		829	92,2	gültig		696	93,8		133	-1,6
SPÖ	6	320	38,6	SPÖ	5	222	31,9	1	98	6,7
ÖVP	5	305	36,8	ÖVP	10	451	64,8	-5	-146	-28,0
LFR	4	204	24,6					4	204	24,6
				GRÜNE	0	23	3,3	0	-23	-3,3

Steinberg-Dörf

Wahlberechtigte	19	1.264		Wahlberechtigte	19	1.258		0	6	
abgegeben		1.078	85,3	abgegeben		1.067	84,8		11	0,5
ungültig		76	7,1	ungültig		51	4,8		25	2,3
gültig		1.002	92,9	gültig		1.016	95,2	0	-14	-2,3
SPÖ	10	549	54,8	SPÖ	10	521	51,3	0	28	3,5
ÖVP	9	453	45,2	ÖVP	8	409	40,3	1	44	5,0
				FPÖ	0	12	1,2	0	-12	-1,2
				GRÜNE	1	74	7,3	-1	-74	-7,3

Gemeinderatswahl 2012				Gemeinderatswahl 2007				Veränderung 2007-2012		
Partei	Mandate	Stimmen	in %	Partei	Mandate	Stimmen	in %	Mandate	Stimmen	Prozentpunkte
Steinberg-Dörfel - Ortsteil Steinberg										
Wahlberechtigte		705		Wahlberechtigte		680			25	
abgegeben		622	88,2	abgegeben		580	85,3		42	2,9
ungültig		42	6,8	ungültig		23	4,0		19	2,8
gültig		580	93,2	gültig		557	96,0		23	-2,8
SPÖ		341	58,8	SPÖ		339	60,9		2	-2,1
ÖVP		239	41,2	ÖVP		183	32,9		56	8,4
				FPÖ		8	1,4		-8	-1,4
				GRÜNE		27	4,8		-27	-4,8
Steinberg-Dörfel - Ortsteil Dörfel										
Wahlberechtigte		559		Wahlberechtigte		578			-19	
abgegeben		456	81,6	abgegeben		487	84,3		-31	-2,7
ungültig		34	7,5	ungültig		28	5,7		6	1,7
gültig		422	92,5	gültig		459	94,3		-37	-1,7
SPÖ		208	49,3	SPÖ		182	39,7		26	9,6
ÖVP		214	50,7	ÖVP		226	49,2		-12	1,5
				FPÖ		4	0,9		-4	-0,9
				GRÜNE		47	10,2		-47	-10,2
Stoob										
Wahlberechtigte	19	1.241		Wahlberechtigte	19	1.196		0	45	
abgegeben		1.084	87,3	abgegeben		1.031	86,2		53	1,1
ungültig		57	5,3	ungültig		53	5,1		4	0,1
gültig		1.027	94,7	gültig		978	94,9		49	-0,1
SPÖ	12	662	64,5	SPÖ	13	647	66,2	-1	15	-1,7
ÖVP	7	365	35,5	ÖVP	6	318	32,5	1	47	3,0
				FBL	0	13	1,3	0	-13	-1,3
Unterfrauenhaid										
Wahlberechtigte	13	617		Wahlberechtigte	13	618		0	-1	
abgegeben		584	94,7	abgegeben		580	93,9		4	0,8
ungültig		18	3,1	ungültig		28	4,8		-10	-1,7
gültig		566	96,9	gültig		552	95,2		14	1,7
SPÖ	7	297	52,5	SPÖ	7	287	52,0	0	10	0,5
ÖVP	6	269	47,5	ÖVP	6	265	48,0	0	4	-0,5
Unterrabnitz-Schwendgraben										
Wahlberechtigte	13	643		Wahlberechtigte	13	656		0	-13	
abgegeben		584	90,8	abgegeben		601	91,6		-17	-0,8
ungültig		59	10,1	ungültig		24	4,0		35	6,1
gültig		525	89,9	gültig		577	96,0		-52	-6,1
SPÖ	4	186	35,4	SPÖ	5	225	39,0	-1	-39	-3,6
ÖVP	9	339	64,6	ÖVP	8	352	61,0	1	-13	3,6

Gemeinderatswahl 2012				Gemeinderatswahl 2007				Veränderung 2007-2012		
Partei	Mandate	Stimmen	in %	Partei	Mandate	Stimmen	in %	Mandate	Stimmen	Prozentpunkte
Unterrabnitz-Schwendgraben - Ortsteil Unterrabnitz										
Wahlberechtigte		506		Wahlberechtigte		512			-6	
abgegeben		461	91,1	abgegeben		470	91,8		-9	-0,7
ungültig		45	9,8	ungültig		12	2,6		33	7,2
gültig		416	90,2	gültig		458	97,4		-42	-7,2
SPÖ		147	35,3	SPÖ		163	35,6		-16	-0,3
ÖVP		269	64,7	ÖVP		295	64,4		-26	0,3

Unterrabnitz-Schwendgraben - Ortsteil Schwendgraben										
Wahlberechtigte		137		Wahlberechtigte		144			-7	
abgegeben		123	89,8	abgegeben		131	91,0		-8	-1,2
ungültig		14	11,4	ungültig		12	9,2		2	2,2
gültig		109	88,6	gültig		119	90,8		-10	-2,2
SPÖ		39	35,8	SPÖ		62	52,1		-23	-16,3
ÖVP		70	64,2	ÖVP		57	47,9		13	16,3

Weingraben										
Wahlberechtigte	11	432		Wahlberechtigte	11	421		0	11	
abgegeben		378	87,5	abgegeben		349	82,9		29	4,6
ungültig		27	7,1	ungültig		21	6,0		6	1,1
gültig		351	92,9	gültig		328	94,0		23	-1,1
SPÖ	7	217	61,8	SPÖ	7	206	62,8	0	11	-1,0
ÖVP	4	134	38,2	ÖVP	4	122	37,2	0	12	1,0

Weppersdorf										
Wahlberechtigte	21	1.777		Wahlberechtigte	21	1.704		0	73	
abgegeben		1.440	81,0	abgegeben		1.405	82,5		35	-1,4
ungültig		92	6,4	ungültig		65	4,6		27	1,8
gültig		1.348	93,6	gültig		1.340	95,4		8	-1,8
SPÖ	16	974	72,3	SPÖ	17	1.064	79,4	-1	-90	-7,1
ÖVP	5	318	23,6	ÖVP	4	243	18,1	1	75	5,5
FPÖ	0	56	4,2					0	56	4,2
				FBL	0	33	2,5	0	-33	-2,5

Weppersdorf - Ortsteil Weppersdorf										
Wahlberechtigte		997		Wahlberechtigte		940			57	
abgegeben		771	77,3	abgegeben		758	80,6		13	-3,3
ungültig		57	7,4	ungültig		43	5,7		14	1,7
gültig		714	92,6	gültig		715	94,3		-1	-1,7
SPÖ		478	66,9	SPÖ		557	77,9		-79	-11,0
ÖVP		220	30,8	ÖVP		148	20,7		72	10,1
FPÖ		16	2,2						16	2,2
				FBL		10	1,4		-10	-1,4

Gemeinderatswahl 2012				Gemeinderatswahl 2007				Veränderung 2007-2012		
Partei	Mandate	Stimmen	in %	Partei	Mandate	Stimmen	in %	Mandate	Stimmen	Prozentpunkte
Weppersdorf - Ortsteil Kalkgruben										
Wahlberechtigte		329		Wahlberechtigte		306			23	
abgegeben		289	87,8	abgegeben		264	86,3		25	1,6
ungültig		18	6,2	ungültig		7	2,7		11	3,6
gültig		271	93,8	gültig		257	97,3		14	-3,6
SPÖ		211	77,9	SPÖ		203	79,0		8	-1,1
ÖVP		36	13,3	ÖVP		34	13,2		2	0,1
FPÖ		24	8,9						24	8,9
				FBL		20	7,8		-20	-7,8
Weppersdorf - Ortsteil Tschurndorf										
Wahlberechtigte		451		Wahlberechtigte		458			-7	
abgegeben		380	84,3	abgegeben		383	83,6		-3	0,6
ungültig		17	4,5	ungültig		15	3,9		2	0,6
gültig		363	95,5	gültig		368	96,1		-5	-0,6
SPÖ		285	78,5	SPÖ		304	82,6		-19	-4,1
ÖVP		62	17,1	ÖVP		61	16,6		1	0,5
FPÖ		16	4,4						16	4,4
				FBL		3	0,8		-3	-0,8

Gemeinderatswahl 2012				Gemeinderatswahl 2007				Veränderung 2007-2012		
Partei	Mandate	Stimmen	in %	Partei	Mandate	Stimmen	in %	Mandate	Stimmen	Prozentpunkte
Bad Tatzmannsdorf										
Wahlberechtigte	19	1.239		Wahlberechtigte	19	1.159		0	80	
abgegeben		1.079	87,1	abgegeben		985	85,0		94	2,1
ungültig		68	6,3	ungültig		65	6,6		3	-0,3
gültig		1.011	93,7	gültig		920	93,4		91	0,3
SPÖ	7	338	33,4	SPÖ	6	318	34,6	1	20	-1,1
ÖVP	8	412	40,8	ÖVP	10	459	49,9	-2	-47	-9,1
FPÖ	2	117	11,6	FPÖ	3	143	15,5	-1	-26	-4,0
JETZT	2	144	14,2					2	144	14,2
Bad Tatzmannsdorf - Ortsteil Bad Tatzmannsdorf										
Wahlberechtigte		598		Wahlberechtigte		555			43	
abgegeben		515	86,1	abgegeben		468	84,3		47	1,8
ungültig		36	7,0	ungültig		37	7,9		-1	-0,9
gültig		479	93,0	gültig		431	92,1		48	0,9
SPÖ		156	32,6	SPÖ		161	37,4		-5	-4,8
ÖVP		189	39,5	ÖVP		199	46,2		-10	-6,7
FPÖ		57	11,9	FPÖ		71	16,5		-14	-4,6
JETZT		77	16,1						77	16,1
Bad Tatzmannsdorf - Ortsteil Jormannsdorf										
Wahlberechtigte		522		Wahlberechtigte		486			36	
abgegeben		453	86,8	abgegeben		408	84,0		45	2,8
ungültig		31	6,8	ungültig		23	5,6		8	1,2
gültig		422	93,2	gültig		385	94,4		37	-1,2
SPÖ		126	29,9	SPÖ		106	27,5		20	2,3
ÖVP		188	44,5	ÖVP		219	56,9		-31	-12,3
FPÖ		50	11,8	FPÖ		60	15,6		-10	-3,7
JETZT		58	13,7						58	13,7
Bad Tatzmannsdorf - Ortsteil Sulzriegel										
Wahlberechtigte		119		Wahlberechtigte		118			1	
abgegeben		111	93,3	abgegeben		109	92,4		2	0,9
ungültig		1	0,9	ungültig		5	4,6		-4	-3,7
gültig		110	99,1	gültig		104	95,4		6	3,7
SPÖ		56	50,9	SPÖ		51	49,0		5	1,9
ÖVP		35	31,8	ÖVP		41	39,4		-6	-7,6
FPÖ		10	9,1	FPÖ		12	11,5		-2	-2,4
JETZT		9	8,2						9	8,2
Badersdorf										
Wahlberechtigte	11	279		Wahlberechtigte	11	304		0	-25	
abgegeben		261	93,5	abgegeben		288	94,7		-27	-1,2
ungültig		11	4,2	ungültig		11	3,8		0	0,4
gültig		250	95,8	gültig		277	96,2		-27	-0,4
SPÖ	2	62	24,8	SPÖ	3	90	32,5	-1	-28	-7,7
ÖVP	9	188	75,2	ÖVP	8	187	67,5	1	1	7,7

Gemeinderatswahl 2012				Gemeinderatswahl 2007				Veränderung 2007-2012		
Partei	Mandate	Stimmen	in %	Partei	Mandate	Stimmen	in %	Mandate	Stimmen	Prozentpunkte
Bernstein										
Wahlberechtigte	23	2.146		Wahlberechtigte	23	2.169		0	-23	
abgegeben		1.775	82,7	abgegeben		1.797	82,8		-22	-0,1
ungültig		168	9,5	ungültig		124	6,9		44	2,6
gültig		1.607	90,5	gültig		1.673	93,1		-66	-2,6
SPÖ	14	956	59,5	SPÖ	12	896	53,6	2	60	5,9
ÖVP	8	529	32,9	ÖVP	10	704	42,1	-2	-175	-9,2
FPÖ	1	122	7,6	FPÖ	1	73	4,4	0	49	3,2
Bernstein - Ortsteil Bernstein										
Wahlberechtigte		986		Wahlberechtigte		956			30	
abgegeben		781	79,2	abgegeben		784	82,0		-3	-2,8
ungültig		73	9,3	ungültig		42	5,4		31	4,0
gültig		708	90,7	gültig		742	94,6		-34	-4,0
SPÖ		391	55,2	SPÖ		341	46,0		50	9,3
ÖVP		274	38,7	ÖVP		366	49,3		-92	-10,6
FPÖ		43	6,1	FPÖ		35	4,7		8	1,4
Bernstein - Ortsteil Dreihütten										
Wahlberechtigte		123		Wahlberechtigte		151			-28	
abgegeben		107	87,0	abgegeben		121	80,1		-14	6,9
ungültig		13	12,1	ungültig		12	9,9		1	2,2
gültig		94	87,9	gültig		109	90,1		-15	-2,2
SPÖ		53	56,4	SPÖ		58	53,2		-5	3,2
ÖVP		35	37,2	ÖVP		49	45,0		-14	-7,7
FPÖ		6	6,4	FPÖ		2	1,8		4	4,5
Bernstein - Ortsteil Redlschlag										
Wahlberechtigte		365		Wahlberechtigte		369			-4	
abgegeben		316	86,6	abgegeben		330	89,4		-14	-2,9
ungültig		22	7,0	ungültig		25	7,6		-3	-0,6
gültig		294	93,0	gültig		305	92,4		-11	0,6
SPÖ		193	65,6	SPÖ		196	64,3		-3	1,4
ÖVP		71	24,1	ÖVP		92	30,2		-21	-6,0
FPÖ		30	10,2	FPÖ		17	5,6		13	4,6
Bernstein - Ortsteil Rettenbach										
Wahlberechtigte		288		Wahlberechtigte		294			-6	
abgegeben		246	85,4	abgegeben		243	82,7		3	2,8
ungültig		26	10,6	ungültig		16	6,6		10	4,0
gültig		220	89,4	gültig		227	93,4		-7	-4,0
SPÖ		157	71,4	SPÖ		137	60,4		20	11,0
ÖVP		47	21,4	ÖVP		81	35,7		-34	-14,3
FPÖ		16	7,3	FPÖ		9	4,0		7	3,3

Gemeinderatswahl 2012				Gemeinderatswahl 2007				Veränderung 2007-2012		
Partei	Mandate	Stimmen	in %	Partei	Mandate	Stimmen	in %	Mandate	Stimmen	Prozentpunkte
Bernstein - Ortsteil Stuben										
Wahlberechtigte		384		Wahlberechtigte		399			-15	
abgegeben		325	84,6	abgegeben		319	79,9		6	4,7
ungültig		34	10,5	ungültig		29	9,1		5	1,4
gültig		291	89,5	gültig		290	90,9		1	-1,4
SPÖ		162	55,7	SPÖ		164	56,6		-2	-0,9
ÖVP		102	35,1	ÖVP		116	40,0		-14	-4,9
FPÖ		27	9,3	FPÖ		10	3,4		17	5,8
Deutsch Schützen-Eisenberg										
Wahlberechtigte		1.191		Wahlberechtigte		1.140			51	
abgegeben		1.022	85,8	abgegeben		959	84,1		63	1,7
ungültig		57	5,6	ungültig		51	5,3		6	0,3
gültig		965	94,4	gültig		908	94,7		57	-0,3
SPÖ	2	132	13,7	SPÖ	3	139	15,3		-7	-1,6
ÖVP	14	677	70,2	ÖVP	14	645	71,0		32	-0,9
FPÖ	3	156	16,2	FPÖ	2	124	13,7		32	2,5
Deutsch Schützen-Eisenberg - Ortsteil Deutsch Schützen										
Wahlberechtigte		441		Wahlberechtigte		444			-3	
abgegeben		389	88,2	abgegeben		382	86,0		7	2,2
ungültig		19	4,9	ungültig		26	6,8		-7	-1,9
gültig		370	95,1	gültig		356	93,2		14	1,9
SPÖ		35	9,5	SPÖ		42	11,8		-7	-2,3
ÖVP		258	69,7	ÖVP		250	70,2		8	-0,5
FPÖ		77	20,8	FPÖ		64	18,0		13	2,8
Deutsch Schützen-Eisenberg - Ortsteil Edlitz im Burgenland										
Wahlberechtigte		100		Wahlberechtigte		97			3	
abgegeben		88	88,0	abgegeben		82	84,5		6	3,5
ungültig		6	6,8	ungültig		2	2,4		4	4,4
gültig		82	93,2	gültig		80	97,6		2	-4,4
SPÖ		2	2,4	SPÖ		4	5,0		-2	-2,6
ÖVP		60	73,2	ÖVP		62	77,5		-2	-4,3
FPÖ		20	24,4	FPÖ		14	17,5		6	6,9
Deutsch Schützen-Eisenberg - Ortsteil Eisenberg an der Pinka										
Wahlberechtigte		442		Wahlberechtigte		387			55	
abgegeben		376	85,1	abgegeben		314	81,1		62	3,9
ungültig		17	4,5	ungültig		17	5,4		0	-0,9
gültig		359	95,5	gültig		297	94,6		62	0,9
SPÖ		74	20,6	SPÖ		66	22,2		8	-1,6
ÖVP		244	68,0	ÖVP		203	68,4		41	-0,4
FPÖ		41	11,4	FPÖ		28	9,4		13	2,0

Gemeinderatswahl 2012				Gemeinderatswahl 2007				Veränderung 2007-2012		
Partei	Mandate	Stimmen	in %	Partei	Mandate	Stimmen	in %	Mandate	Stimmen	Prozentpunkte
Deutsch Schützen-Eisenberg - Ortsteil Höll										
Wahlberechtigte		79		Wahlberechtigte		80			-1	
abgegeben		60	75,9	abgegeben		67	83,8		-7	-7,8
ungültig		8	13,3	ungültig		3	4,5		5	8,9
gültig		52	86,7	gültig		64	95,5		-12	-8,9
SPÖ		7	13,5	SPÖ		10	15,6		-3	-2,2
ÖVP		32	61,5	ÖVP		39	60,9		-7	0,6
FPÖ		13	25,0	FPÖ		15	23,4		-2	1,6
Deutsch Schützen-Eisenberg - Ortsteil Sankt Kathrein im Burgenland										
Wahlberechtigte		129		Wahlberechtigte		132			-3	
abgegeben		109	84,5	abgegeben		114	86,4		-5	-1,9
ungültig		7	6,4	ungültig		3	2,6		4	3,8
gültig		102	93,6	gültig		111	97,4		-9	-3,8
SPÖ		14	13,7	SPÖ		17	15,3		-3	-1,6
ÖVP		83	81,4	ÖVP		91	82,0		-8	-0,6
FPÖ		5	4,9	FPÖ		3	2,7		2	2,2
Grafenschachen										
Wahlberechtigte	19	1.113		Wahlberechtigte	19	1.073		0	40	
abgegeben		1.007	90,5	abgegeben		939	87,5		68	3,0
ungültig		65	6,5	ungültig		83	8,8		-18	-2,4
gültig		942	93,5	gültig		856	91,2		86	2,4
SPÖ	13	653	69,3	SPÖ	13	557	65,1	0	96	4,3
ÖVP	6	289	30,7	ÖVP	6	299	34,9	0	-10	-4,3
Grafenschachen - Ortsteil Grafenschachen										
Wahlberechtigte		850		Wahlberechtigte		829			21	
abgegeben		763	89,8	abgegeben		722	87,1		41	2,7
ungültig		61	8,0	ungültig		75	10,4		-14	-2,4
gültig		702	92,0	gültig		647	89,6		55	2,4
SPÖ		448	63,8	SPÖ		385	59,5		63	4,3
ÖVP		254	36,2	ÖVP		262	40,5		-8	-4,3
Grafenschachen - Ortsteil Kroisegg										
Wahlberechtigte		263		Wahlberechtigte		244			19	
abgegeben		244	92,8	abgegeben		217	88,9		27	3,8
ungültig		4	1,6	ungültig		8	3,7		-4	-2,0
gültig		240	98,4	gültig		209	96,3		31	2,0
SPÖ		205	85,4	SPÖ		172	82,3		33	3,1
ÖVP		35	14,6	ÖVP		37	17,7		-2	-3,1
Großpetersdorf										
Wahlberechtigte	25	3.289		Wahlberechtigte	25	3.334		0	-45	
abgegeben		2.477	75,3	abgegeben		2.593	77,8		-116	-2,5
ungültig		190	7,7	ungültig		198	7,6		-8	0,0
gültig		2.287	92,3	gültig		2.395	92,4		-108	0,0
SPÖ	13	1.129	49,4	SPÖ	15	1.416	59,1	-2	-287	-9,8
ÖVP	10	905	39,6	ÖVP	10	979	40,9	0	-74	-1,3
FPÖ	1	131	5,7					1	131	5,7
GRÜNE	1	122	5,3					1	122	5,3

Gemeinderatswahl 2012				Gemeinderatswahl 2007				Veränderung 2007-2012		
Partei	Mandate	Stimmen	in %	Partei	Mandate	Stimmen	in %	Mandate	Stimmen	Prozentpunkte
Großpetersdorf - Ortsteil Großpetersdorf										
Wahlberechtigte		2.312		Wahlberechtigte		2.335			-23	
abgegeben		1.682	72,8	abgegeben		1.777	76,1		-95	-3,4
ungültig		135	8,0	ungültig		148	8,3		-13	-0,3
gültig		1.547	92,0	gültig		1.629	91,7		-82	0,3
SPÖ		781	50,5	SPÖ		1.021	62,7		-240	-12,2
ÖVP		549	35,5	ÖVP		608	37,3		-59	-1,8
FPÖ		113	7,3						113	7,3
GRÜNE		104	6,7						104	6,7
Großpetersdorf - Ortsteil Kleinpetersdorf										
Wahlberechtigte		258		Wahlberechtigte		267			-9	
abgegeben		196	76,0	abgegeben		205	76,8		-9	-0,8
ungültig		10	5,1	ungültig		15	7,3		-5	-2,2
gültig		186	94,9	gültig		190	92,7		-4	2,2
SPÖ		82	44,1	SPÖ		96	50,5		-14	-6,4
ÖVP		92	49,5	ÖVP		94	49,5		-2	0,0
FPÖ		6	3,2						6	3,2
GRÜNE		6	3,2						6	3,2
Großpetersdorf - Ortsteil Kleinzicken										
Wahlberechtigte		119		Wahlberechtigte		112			7	
abgegeben		98	82,4	abgegeben		85	75,9		13	6,5
ungültig		8	8,2	ungültig		6	7,1		2	1,1
gültig		90	91,8	gültig		79	92,9		11	-1,1
SPÖ		53	58,9	SPÖ		48	60,8		5	-1,9
ÖVP		33	36,7	ÖVP		31	39,2		2	-2,6
FPÖ		4	4,4						4	4,4
GRÜNE		0	0,0						0	0,0
Großpetersdorf - Ortsteil Miedlingsdorf										
Wahlberechtigte		242		Wahlberechtigte		254			-12	
abgegeben		199	82,2	abgegeben		225	88,6		-26	-6,4
ungültig		17	8,5	ungültig		7	3,1		10	5,4
gültig		182	91,5	gültig		218	96,9		-36	-5,4
SPÖ		79	43,4	SPÖ		97	44,5		-18	-1,1
ÖVP		93	51,1	ÖVP		121	55,5		-28	-4,4
FPÖ		5	2,7						5	2,7
GRÜNE		5	2,7						5	2,7
Großpetersdorf - Ortsteil Welgersdorf										
Wahlberechtigte		358		Wahlberechtigte		366			-8	
abgegeben		302	84,4	abgegeben		301	82,2		1	2,1
ungültig		20	6,6	ungültig		22	7,3		-2	-0,7
gültig		282	93,4	gültig		279	92,7		3	0,7
SPÖ		134	47,5	SPÖ		154	55,2		-20	-7,7
ÖVP		138	48,9	ÖVP		125	44,8		13	4,1
FPÖ		3	1,1						3	1,1
GRÜNE		7	2,5						7	2,5

Gemeinderatswahl 2012				Gemeinderatswahl 2007				Veränderung 2007-2012		
Partei	Mandate	Stimmen	in %	Partei	Mandate	Stimmen	in %	Mandate	Stimmen	Prozentpunkte
Hannersdorf										
Wahlberechtigte	15	842		Wahlberechtigte	15	821		0	21	
abgegeben		754	89,5	abgegeben		716	87,2		38	2,3
ungültig		34	4,5	ungültig		61	8,5		-27	-4,0
gültig		720	95,5	gültig		655	91,5		65	4,0
SPÖ	8	363	50,4	SPÖ	8	351	53,6	0	12	-3,2
ÖVP	4	183	25,4	ÖVP	7	304	46,4	-3	-121	-21,0
BHW	3	174	24,2					3	174	24,2
Hannersdorf - Ortsteil Hannersdorf										
Wahlberechtigte		468		Wahlberechtigte		428			40	
abgegeben		423	90,4	abgegeben		383	89,5		40	0,9
ungültig		15	3,5	ungültig		34	8,9		-19	-5,3
gültig		408	96,5	gültig		349	91,1		59	5,3
SPÖ		253	62,0	SPÖ		227	65,0		26	-3,0
ÖVP		121	29,7	ÖVP		122	35,0		-1	-5,3
BHW		34	8,3						34	8,3
Hannersdorf - Ortsteil Burg										
Wahlberechtigte		229		Wahlberechtigte		250			-21	
abgegeben		202	88,2	abgegeben		213	85,2		-11	3,0
ungültig		10	5,0	ungültig		21	9,9		-11	-4,9
gültig		192	95,0	gültig		192	90,1		0	4,9
SPÖ		54	28,1	SPÖ		61	31,8		-7	-3,6
ÖVP		18	9,4	ÖVP		131	68,2		-113	-58,9
BHW		120	62,5						120	62,5
Hannersdorf - Ortsteil Woppendorf										
Wahlberechtigte		145		Wahlberechtigte		143			2	
abgegeben		129	89,0	abgegeben		120	83,9		9	5,0
ungültig		9	7,0	ungültig		6	5,0		3	2,0
gültig		120	93,0	gültig		114	95,0		6	-2,0
SPÖ		56	46,7	SPÖ		63	55,3		-7	-8,6
ÖVP		44	36,7	ÖVP		51	44,7		-7	-8,1
BHW		20	16,7						20	16,7
Jabing										
Wahlberechtigte	13	727		Wahlberechtigte	13	704		0	23	
abgegeben		643	88,4	abgegeben		639	90,8		4	-2,3
ungültig		29	4,5	ungültig		29	4,5		0	0,0
gültig		614	95,5	gültig		610	95,5		4	0,0
SPÖ	7	350	57,0	SPÖ	7	332	54,4	0	18	2,6
ÖVP	6	264	43,0	ÖVP	6	278	45,6	0	-14	-2,6

Gemeinderatswahl 2012				Gemeinderatswahl 2007				Veränderung 2007-2012		
Partei	Mandate	Stimmen	in %	Partei	Mandate	Stimmen	in %	Mandate	Stimmen	Prozentpunkte
Kemetzen										
Wahlberechtigte	19	1.447		Wahlberechtigte	19	1.461		0	-14	
abgegeben		1.087	75,1	abgegeben		1.152	78,9		-65	-3,7
ungültig		77	7,1	ungültig		99	8,6		-22	-1,5
gültig		1.010	92,9	gültig		1.053	91,4		-43	1,5
SPÖ	12	606	60,0	SPÖ	12	661	62,8	0	-55	-2,8
ÖVP	5	293	29,0	ÖVP	6	338	32,1	-1	-45	-3,1
FPÖ	2	111	11,0	FPÖ	1	54	5,1	1	57	5,9
Kohfidisch										
Wahlberechtigte	19	1.439		Wahlberechtigte	19	1.417		0	22	
abgegeben		1.229	85,4	abgegeben		1.249	88,1		-20	-2,7
ungültig		113	9,2	ungültig		94	7,5		19	1,7
gültig		1.116	90,8	gültig		1.155	92,5		-39	-1,7
SPÖ	6	354	31,7	SPÖ	8	478	41,4	-2	-124	-9,7
ÖVP	12	696	62,4	ÖVP	11	654	56,6	1	42	5,7
FPÖ	1	66	5,9	FPÖ	0	23	2,0	1	43	3,9
Kohfidisch - Ortsteil Kohfidisch										
Wahlberechtigte		865		Wahlberechtigte		853			12	
abgegeben		737	85,2	abgegeben		749	87,8		-12	-2,6
ungültig		84	11,4	ungültig		57	7,6		27	3,8
gültig		653	88,6	gültig		692	92,4		-39	-3,8
SPÖ		264	40,4	SPÖ		338	48,8		-74	-8,4
ÖVP		335	51,3	ÖVP		335	48,4		0	2,9
FPÖ		54	8,3	FPÖ		19	2,7		35	5,5
Kohfidisch - Ortsteil Harmisch										
Wahlberechtigte		139		Wahlberechtigte		135			4	
abgegeben		122	87,8	abgegeben		125	92,6		-3	-4,8
ungültig		4	3,3	ungültig		3	2,4		1	0,9
gültig		118	96,7	gültig		122	97,6		-4	-0,9
SPÖ		45	38,1	SPÖ		48	39,3		-3	-1,2
ÖVP		72	61,0	ÖVP		73	59,8		-1	1,2
FPÖ		1	0,8	FPÖ		1	0,8		0	0,0
Kohfidisch - Ortsteil Kirchfidisch										
Wahlberechtigte		435		Wahlberechtigte		429			6	
abgegeben		370	85,1	abgegeben		375	87,4		-5	-2,4
ungültig		25	6,8	ungültig		34	9,1		-9	-2,3
gültig		345	93,2	gültig		341	90,9		4	2,3
SPÖ		45	13,0	SPÖ		92	27,0		-47	-13,9
ÖVP		289	83,8	ÖVP		246	72,1		43	11,6
FPÖ		11	3,2	FPÖ		3	0,9		8	2,3

Gemeinderatswahl 2012				Gemeinderatswahl 2007				Veränderung 2007-2012		
Partei	Mandate	Stimmen	in %	Partei	Mandate	Stimmen	in %	Mandate	Stimmen	Prozentpunkte
Litzelsdorf										
Wahlberechtigte	19	1.159		Wahlberechtigte	19	1.119		0	40	
abgegeben		967	83,4	abgegeben		969	86,6		-2	-3,2
ungültig		95	9,8	ungültig		69	7,1		26	2,7
gültig		872	90,2	gültig		900	92,9		-28	-2,7
SPÖ	6	277	31,8	SPÖ	8	371	41,2	-2	-94	-9,5
ÖVP	11	470	53,9	ÖVP	9	397	44,1	2	73	9,8
FPÖ	2	125	14,3	FPÖ	2	115	12,8	0	10	1,6
				ULI	0	17	1,9	0	-17	-1,9
Loipersdorf-Kitzladen										
Wahlberechtigte	19	1.094		Wahlberechtigte	19	1.066		0	28	
abgegeben		963	88,0	abgegeben		955	89,6		8	-1,6
ungültig		88	9,1	ungültig		47	4,9		41	4,2
gültig		875	90,9	gültig		908	95,1		-33	-4,2
SPÖ	11	524	59,9	SPÖ	12	549	60,5	-1	-25	-0,6
ÖVP	8	351	40,1	ÖVP	7	359	39,5	1	-8	0,6
Loipersdorf-Kitzladen - Ortsteil Loipersdorf im Burgenland										
Wahlberechtigte		813		Wahlberechtigte		807			6	
abgegeben		715	87,9	abgegeben		723	89,6		-8	-1,6
ungültig		72	10,1	ungültig		38	5,3		34	4,8
gültig		643	89,9	gültig		685	94,7		-42	-4,8
SPÖ		386	60,0	SPÖ		410	59,9		-24	0,2
ÖVP		257	40,0	ÖVP		275	40,1		-18	-0,2
Loipersdorf-Kitzladen - Ortsteil Kitzladen										
Wahlberechtigte		281		Wahlberechtigte		259			22	
abgegeben		248	88,3	abgegeben		232	89,6		16	-1,3
ungültig		16	6,5	ungültig		9	3,9		7	2,6
gültig		232	93,5	gültig		223	96,1		9	-2,6
SPÖ		138	59,5	SPÖ		139	62,3		-1	-2,8
ÖVP		94	40,5	ÖVP		84	37,7		10	2,8
Mariasdorf										
Wahlberechtigte	19	1.072		Wahlberechtigte	19	1.048		0	24	
abgegeben		896	83,6	abgegeben		896	85,5		0	-1,9
ungültig		80	8,9	ungültig		45	5,0		35	3,9
gültig		816	91,1	gültig		851	95,0		-35	-3,9
SPÖ	12	475	58,2	SPÖ	12	496	58,3	0	-21	-0,1
ÖVP	5	236	28,9	ÖVP	5	234	27,5	0	2	1,4
FPÖ	2	105	12,9	FPÖ	2	121	14,2	0	-16	-1,4
Mariasdorf - Ortsteil Mariasdorf										
Wahlberechtigte		401		Wahlberechtigte		386			15	
abgegeben		321	80,0	abgegeben		322	83,4		-1	-3,4
ungültig		31	9,7	ungültig		12	3,7		19	5,9
gültig		290	90,3	gültig		310	96,3		-20	-5,9
SPÖ		141	48,6	SPÖ		147	47,4		-6	1,2
ÖVP		80	27,6	ÖVP		79	25,5		1	2,1
FPÖ		69	23,8	FPÖ		84	27,1		-15	-3,3

Gemeinderatswahl 2012				Gemeinderatswahl 2007				Veränderung 2007-2012		
Partei	Mandate	Stimmen	in %	Partei	Mandate	Stimmen	in %	Mandate	Stimmen	Prozentpunkte
Mariasdorf - Ortsteil Bergwerk										
Wahlberechtigte		92		Wahlberechtigte		108			-16	
abgegeben		86	93,5	abgegeben		90	83,3		-4	10,1
ungültig		7	8,1	ungültig		11	12,2		-4	-4,1
gültig		79	91,9	gültig		79	87,8		0	4,1
SPÖ		48	60,8	SPÖ		48	60,8		0	0,0
ÖVP		31	39,2	ÖVP		29	36,7		2	2,5
FPÖ		0	0,0	FPÖ		2	2,5		-2	-2,5
Mariasdorf - Ortsteil Grodnau										
Wahlberechtigte		298		Wahlberechtigte		275			23	
abgegeben		249	83,6	abgegeben		249	90,5		0	-7,0
ungültig		24	9,6	ungültig		11	4,4		13	5,2
gültig		225	90,4	gültig		238	95,6		-13	-5,2
SPÖ		128	56,9	SPÖ		156	65,5		-28	-8,7
ÖVP		69	30,7	ÖVP		60	25,2		9	5,5
FPÖ		28	12,4	FPÖ		22	9,2		6	3,2
Mariasdorf - Ortsteil Neustift bei Schlaining										
Wahlberechtigte		142		Wahlberechtigte		139			3	
abgegeben		121	85,2	abgegeben		118	84,9		3	0,3
ungültig		7	5,8	ungültig		6	5,1		1	0,7
gültig		114	94,2	gültig		112	94,9		2	-0,7
SPÖ		84	73,7	SPÖ		73	65,2		11	8,5
ÖVP		25	21,9	ÖVP		30	26,8		-5	-4,9
FPÖ		5	4,4	FPÖ		9	8,0		-4	-3,6
Mariasdorf - Ortsteil Tauchen										
Wahlberechtigte		139		Wahlberechtigte		140			-1	
abgegeben		119	85,6	abgegeben		117	83,6		2	2,0
ungültig		11	9,2	ungültig		5	4,3		6	5,0
gültig		108	90,8	gültig		112	95,7		-4	-5,0
SPÖ		74	68,5	SPÖ		72	64,3		2	4,2
ÖVP		31	28,7	ÖVP		36	32,1		-5	-3,4
FPÖ		3	2,8	FPÖ		4	3,6		-1	-0,8
Markt Allhau										
Wahlberechtigte	21	1.684		Wahlberechtigte	21	1.632		0	52	
abgegeben		1.505	89,4	abgegeben		1.444	88,5		61	0,9
ungültig		157	10,4	ungültig		128	8,9		29	1,6
gültig		1.348	89,6	gültig		1.316	91,1		32	-1,6
SPÖ	8	480	35,6	SPÖ	10	634	48,2	-2	-154	-12,6
ÖVP	11	687	51,0	ÖVP	11	658	50,0	0	29	1,0
FPÖ	0	53	3,9	FPÖ	0	24	1,8	0	29	2,1
LAG	2	128	9,5					2	128	9,5

Gemeinderatswahl 2012				Gemeinderatswahl 2007				Veränderung 2007-2012		
Partei	Mandate	Stimmen	in %	Partei	Mandate	Stimmen	in %	Mandate	Stimmen	Prozentpunkte
Markt Allhau - Ortsteil Markt Allhau										
Wahlberechtigte		1.147		Wahlberechtigte		1.093			54	
abgegeben		1.020	88,9	abgegeben		965	88,3		55	0,6
ungültig		124	12,2	ungültig		100	10,4		24	1,8
gültig		896	87,8	gültig		865	89,6		31	-1,8
SPÖ		316	35,3	SPÖ		403	46,6		-87	-11,3
ÖVP		474	52,9	ÖVP		445	51,4		29	1,5
FPÖ		35	3,9	FPÖ		17	2,0		18	1,9
LAG		71	7,9						71	7,9
Markt Allhau - Ortsteil Buchsachen										
Wahlberechtigte		537		Wahlberechtigte		539			-2	
abgegeben		485	90,3	abgegeben		479	88,9		6	1,4
ungültig		33	6,8	ungültig		28	5,8		5	1,0
gültig		452	93,2	gültig		451	94,2		1	-1,0
SPÖ		164	36,3	SPÖ		231	51,2		-67	-14,9
ÖVP		213	47,1	ÖVP		213	47,2		0	-0,1
FPÖ		18	4,0	FPÖ		7	1,6		11	2,4
LAG		57	12,6						57	12,6
Markt Neuhodis										
Wahlberechtigte	15	772		Wahlberechtigte	15	769		0	3	
abgegeben		660	85,5	abgegeben		645	83,9		15	1,6
ungültig		32	4,8	ungültig		36	5,6		-4	-0,7
gültig		628	95,2	gültig		609	94,4		19	0,7
SPÖ	7	308	49,0	SPÖ	8	337	55,3	-1	-29	-6,3
ÖVP	8	320	51,0	ÖVP	7	272	44,7	1	48	6,3
Markt Neuhodis - Ortsteil Markt Neuhodis										
Wahlberechtigte		594		Wahlberechtigte		593			1	
abgegeben		499	84,0	abgegeben		494	83,3		5	0,7
ungültig		25	5,0	ungültig		26	5,3		-1	-0,3
gültig		474	95,0	gültig		468	94,7		6	0,3
SPÖ		251	53,0	SPÖ		280	59,8		-29	-6,9
ÖVP		223	47,0	ÖVP		188	40,2		35	6,9
Markt Neuhodis - Ortsteil Althodis										
Wahlberechtigte		178		Wahlberechtigte		176			2	
abgegeben		161	90,4	abgegeben		151	85,8		10	4,7
ungültig		7	4,3	ungültig		10	6,6		-3	-2,3
gültig		154	95,7	gültig		141	93,4		13	2,3
SPÖ		57	37,0	SPÖ		57	40,4		0	-3,4
ÖVP		97	63,0	ÖVP		84	59,6		13	3,4

Gemeinderatswahl 2012				Gemeinderatswahl 2007				Veränderung 2007-2012		
Partei	Mandate	Stimmen	in %	Partei	Mandate	Stimmen	in %	Mandate	Stimmen	Prozentpunkte
Mischendorf										
Wahlberechtigte	21	1.604		Wahlberechtigte	21	1.630		0	-26	
abgegeben		1.348	84,0	abgegeben		1.345	82,5		3	1,5
ungültig		142	10,5	ungültig		122	9,1		20	1,5
gültig		1.206	89,5	gültig		1.223	90,9		-17	-1,5
SPÖ	10	542	44,9	SPÖ	12	684	55,9	-2	-142	-11,0
ÖVP	11	628	52,1	ÖVP	9	494	40,4	2	134	11,7
FPÖ	0	36	3,0	FPÖ	0	45	3,7	0	-9	-0,7

Mischendorf - Ortsteil Mischendorf

Wahlberechtigte		524		Wahlberechtigte		515			9	
abgegeben		456	87,0	abgegeben		441	85,6		15	1,4
ungültig		34	7,5	ungültig		44	10,0		-10	-2,5
gültig		422	92,5	gültig		397	90,0		25	2,5
SPÖ		180	42,7	SPÖ		199	50,1		-19	-7,5
ÖVP		238	56,4	ÖVP		187	47,1		51	9,3
FPÖ		4	0,9	FPÖ		11	2,8		-7	-1,8

Mischendorf - Ortsteil Großbachselten

Wahlberechtigte		131		Wahlberechtigte		143			-12	
abgegeben		91	69,5	abgegeben		109	76,2		-18	-6,8
ungültig		7	7,7	ungültig		7	6,4		0	1,3
gültig		84	92,3	gültig		102	93,6		-18	-1,3
SPÖ		25	29,8	SPÖ		29	28,4		-4	1,3
ÖVP		57	67,9	ÖVP		70	68,6		-13	-0,8
FPÖ		2	2,4	FPÖ		3	2,9		-1	-0,6

Mischendorf - Ortsteil Kleinbachselten

Wahlberechtigte		137		Wahlberechtigte		138			-1	
abgegeben		123	89,8	abgegeben		124	89,9		-1	-0,1
ungültig		18	14,6	ungültig		11	8,9		7	5,8
gültig		105	85,4	gültig		113	91,1		-8	-5,8
SPÖ		50	47,6	SPÖ		71	62,8		-21	-15,2
ÖVP		48	45,7	ÖVP		29	25,7		19	20,1
FPÖ		7	6,7	FPÖ		13	11,5		-6	-4,8

Mischendorf - Ortsteil Kotezicken

Wahlberechtigte		287		Wahlberechtigte		288			-1	
abgegeben		237	82,6	abgegeben		233	80,9		4	1,7
ungültig		35	14,8	ungültig		16	6,9		19	7,9
gültig		202	85,2	gültig		217	93,1		-15	-7,9
SPÖ		72	35,6	SPÖ		112	51,6		-40	-16,0
ÖVP		122	60,4	ÖVP		101	46,5		21	13,9
FPÖ		8	4,0	FPÖ		4	1,8		4	2,1

Gemeinderatswahl 2012				Gemeinderatswahl 2007				Veränderung 2007-2012		
Partei	Mandate	Stimmen	in %	Partei	Mandate	Stimmen	in %	Mandate	Stimmen	Prozentpunkte
Mischendorf - Ortsteil Neuhaus in der Wart										
Wahlberechtigte		226		Wahlberechtigte		234			-8	
abgegeben		195	86,3	abgegeben		201	85,9		-6	0,4
ungültig		21	10,8	ungültig		17	8,5		4	2,3
gültig		174	89,2	gültig		184	91,5		-10	-2,3
SPÖ		109	62,6	SPÖ		138	75,0		-29	-12,4
ÖVP		63	36,2	ÖVP		39	21,2		24	15,0
FPÖ		2	1,1	FPÖ		7	3,8		-5	-2,7
Mischendorf - Ortsteil Rohrbach an der Teich										
Wahlberechtigte		299		Wahlberechtigte		312			-13	
abgegeben		246	82,3	abgegeben		237	76,0		9	6,3
ungültig		27	11,0	ungültig		27	11,4		0	-0,4
gültig		219	89,0	gültig		210	88,6		9	0,4
SPÖ		106	48,4	SPÖ		135	64,3		-29	-15,9
ÖVP		100	45,7	ÖVP		68	32,4		32	13,3
FPÖ		13	5,9	FPÖ		7	3,3		6	2,6
Neustift an der Lafnitz										
Wahlberechtigte	13	634		Wahlberechtigte	13	546		0	88	
abgegeben		598	94,3	abgegeben		517	94,7		81	-0,4
ungültig		20	3,3	ungültig		14	2,7		6	0,6
gültig		578	96,7	gültig		503	97,3		75	-0,6
SPÖ	9	391	67,6	SPÖ	9	342	68,0	0	49	-0,3
ÖVP	4	187	32,4	ÖVP	4	161	32,0	0	26	0,3
Oberdorf im Burgenland										
Wahlberechtigte	15	983		Wahlberechtigte	19	1.017		-4	-34	
abgegeben		880	89,5	abgegeben		951	93,5		-71	-4,0
ungültig		63	7,2	ungültig		56	5,9		7	1,3
gültig		817	92,8	gültig		895	94,1		-78	-1,3
SPÖ	7	353	43,2	SPÖ	9	395	44,1	-2	-42	-0,9
ÖVP	7	375	45,9	ÖVP	10	482	53,9	-3	-107	-8,0
FPÖ	0	12	1,5	FPÖ	0	18	2,0	0	-6	-0,5
LOB	1	77	9,4					1	77	9,4
Oberschützen										
Wahlberechtigte	23	2.100		Wahlberechtigte	23	2.059		0	41	
abgegeben		1.735	82,6	abgegeben		1.725	83,8		10	-1,2
ungültig		124	7,1	ungültig		74	4,3		50	2,9
gültig		1.611	92,9	gültig		1.651	95,7		-40	-2,9
SPÖ	6	417	25,9	SPÖ	7	456	27,6	-1	-39	-1,7
ÖVP	13	837	52,0	ÖVP	12	824	49,9	1	13	2,0
GRÜNE	1	109	6,8	GRÜNE	0	65	3,9	1	44	2,8
FPO	3	248	15,4					3	248	15,4
				FPÖ	4	306	18,5	-4	-306	-18,5

Gemeinderatswahl 2012				Gemeinderatswahl 2007				Veränderung 2007-2012		
Partei	Mandate	Stimmen	in %	Partei	Mandate	Stimmen	in %	Mandate	Stimmen	Prozentpunkte
Oberschützen - Ortsteil Oberschützen										
Wahlberechtigte		909		Wahlberechtigte		882			27	
abgegeben		725	79,8	abgegeben		707	80,2		18	-0,4
ungültig		59	8,1	ungültig		27	3,8		32	4,3
gültig		666	91,9	gültig		680	96,2		-14	-4,3
SPÖ		114	17,1	SPÖ		151	22,2		-37	-5,1
ÖVP		392	58,9	ÖVP		358	52,6		34	6,2
GRÜNE		60	9,0	GRÜNE		39	5,7		21	3,3
FPO		100	15,0						100	15,0
				FPÖ		132	19,4		-132	-19,4
Oberschützen - Ortsteil Aschau im Burgenland										
Wahlberechtigte		333		Wahlberechtigte		325			8	
abgegeben		292	87,7	abgegeben		276	84,9		16	2,8
ungültig		14	4,8	ungültig		14	5,1		0	-0,3
gültig		278	95,2	gültig		262	94,9		16	0,3
SPÖ		151	54,3	SPÖ		133	50,8		18	3,6
ÖVP		81	29,1	ÖVP		93	35,5		-12	-6,4
GRÜNE		4	1,4	GRÜNE		2	0,8		2	0,7
FPO		42	15,1						42	15,1
				FPÖ		34	13,0		-34	-13,0
Oberschützen - Ortsteil Schmiedrait										
Wahlberechtigte		121		Wahlberechtigte		126			-5	
abgegeben		97	80,2	abgegeben		108	85,7		-11	-5,5
ungültig		3	3,1	ungültig		3	2,8		0	0,3
gültig		94	96,9	gültig		105	97,2		-11	-0,3
SPÖ		33	35,1	SPÖ		41	39,0		-8	-3,9
ÖVP		55	58,5	ÖVP		55	52,4		0	6,1
GRÜNE		2	2,1	GRÜNE		0	0,0		2	2,1
FPO		4	4,3						4	4,3
				FPÖ		9	8,6		-9	-8,6
Oberschützen - Ortsteil Unterschützen										
Wahlberechtigte		424		Wahlberechtigte		420			4	
abgegeben		356	84,0	abgegeben		368	87,6		-12	-3,7
ungültig		25	7,0	ungültig		12	3,3		13	3,8
gültig		331	93,0	gültig		356	96,7		-25	-3,8
SPÖ		35	10,6	SPÖ		48	13,5		-13	-2,9
ÖVP		247	74,6	ÖVP		243	68,3		4	6,4
GRÜNE		12	3,6	GRÜNE		10	2,8		2	0,8
FPO		37	11,2						37	11,2
				FPÖ		55	15,4		-55	-15,4

Gemeinderatswahl 2012				Gemeinderatswahl 2007				Veränderung 2007-2012		
Partei	Mandate	Stimmen	in %	Partei	Mandate	Stimmen	in %	Mandate	Stimmen	Prozentpunkte
Oberschützen - Ortsteil Willersdorf										
Wahlberechtigte		313		Wahlberechtigte		306			7	
abgegeben		265	84,7	abgegeben		266	86,9		-1	-2,3
ungültig		23	8,7	ungültig		18	6,8		5	1,9
gültig		242	91,3	gültig		248	93,2		-6	-1,9
SPÖ		84	34,7	SPÖ		83	33,5		1	1,2
ÖVP		62	25,6	ÖVP		75	30,2		-13	-4,6
GRÜNE		31	12,8	GRÜNE		14	5,6		17	7,2
FPO		65	26,9						65	26,9
				FPÖ		76	30,6		-76	-30,6

Oberwart

Wahlberechtigte	25	5.716		Wahlberechtigte	25	5.557		0	159	
abgegeben		4.292	75,1	abgegeben		4.190	75,4		102	-0,3
ungültig		444	10,3	ungültig		342	8,2		102	2,2
gültig		3.848	89,7	gültig		3.848	91,8		0	-2,2
SPÖ	10	1.527	39,7	SPÖ	14	1.991	51,7	-4	-464	-12,1
ÖVP	11	1.608	41,8	ÖVP	10	1.555	40,4	1	53	1,4
FPÖ	3	419	10,9	FPÖ	1	226	5,9	2	193	5,0
GRÜNE	1	235	6,1					1	235	6,1
L PERL	0	30	0,8					0	30	0,8
PPÖ	0	29	0,8					0	29	0,8
				FBL	0	58	1,5	0	-58	-1,5
				DAP	0	18	0,5	0	-18	-0,5

Oberwart - Ortsteil Oberwart

Wahlberechtigte		5.488		Wahlberechtigte		5.336			152	
abgegeben		4.093	74,6	abgegeben		3.999	74,9		94	-0,4
ungültig		426	10,4	ungültig		329	8,2		97	2,2
gültig		3.667	89,6	gültig		3.670	91,8		-3	-2,2
SPÖ		1.488	40,6	SPÖ		1.930	52,6		-442	-12,0
ÖVP		1.485	40,5	ÖVP		1.443	39,3		42	1,2
FPÖ		411	11,2	FPÖ		223	6,1		188	5,1
GRÜNE		224	6,1						224	6,1
L PERL		30	0,8						30	0,8
PPÖ		29	0,8						29	0,8
				FBL		56	1,5		-56	-1,5
				DAP		18	0,5		-18	-0,5

Gemeinderatswahl 2012				Gemeinderatswahl 2007				Veränderung 2007-2012		
Partei	Mandate	Stimmen	in %	Partei	Mandate	Stimmen	in %	Mandate	Stimmen	Prozentpunkte

Oberwart - Ortsteil Sankt Martin in der Wart

Wahlberechtigte		228		Wahlberechtigte		221			7	
abgegeben		199	87,3	abgegeben		191	86,4		8	0,9
ungültig		18	9,0	ungültig		13	6,8		5	2,2
gültig		181	91,0	gültig		178	93,2		3	-2,2
SPÖ		39	21,5	SPÖ		61	34,3		-22	-12,7
ÖVP		123	68,0	ÖVP		112	62,9		11	5,0
FPÖ		8	4,4	FPÖ		3	1,7		5	2,7
GRÜNE		11	6,1						11	6,1
L PERL		0	0,0						0	0,0
PPÖ		0	0,0						0	0,0
				FBL		2	1,1		-2	-1,1
				DAP		0	0,0		0	0,0

Pinkafeld

Wahlberechtigte	25	4.777		Wahlberechtigte	25	4.521		0	256	
abgegeben		3.714	77,7	abgegeben		3.579	79,2		135	-1,4
ungültig		380	10,2	ungültig		299	8,4		81	1,9
gültig		3.334	89,8	gültig		3.280	91,6		54	-1,9
SPÖ	15	1.944	58,3	SPÖ	16	1.942	59,2	-1	2	-0,9
ÖVP	9	1.221	36,6	ÖVP	9	1.181	36,0	0	40	0,6
FPÖ	1	169	5,1	FPÖ	0	65	2,0	1	104	3,1
				GRÜNE	0	92	2,8	0	-92	-2,8

Pinkafeld - Ortsteil Pinkafeld

Wahlberechtigte		4.455		Wahlberechtigte		4.220			235	
abgegeben		3.432	77,0	abgegeben		3.322	78,7		110	-1,7
ungültig		372	10,8	ungültig		288	8,7		84	2,2
gültig		3.060	89,2	gültig		3.034	91,3		26	-2,2
SPÖ		1.747	57,1	SPÖ		1.762	58,1		-15	-1,0
ÖVP		1.153	37,7	ÖVP		1.116	36,8		37	0,9
FPÖ		160	5,2	FPÖ		65	2,1		95	3,1
				GRÜNE		91	3,0		-91	-3,0

Pinkafeld - Ortsteil Hochart

Wahlberechtigte		322		Wahlberechtigte		301			21	
abgegeben		282	87,6	abgegeben		257	85,4		25	2,2
ungültig		8	2,8	ungültig		11	4,3		-3	-1,4
gültig		274	97,2	gültig		246	95,7		28	1,4
SPÖ		197	71,9	SPÖ		180	73,2		17	-1,3
ÖVP		68	24,8	ÖVP		65	26,4		3	-1,6
FPÖ		9	3,3	FPÖ		0	0,0		9	3,3
				GRÜNE		1	0,4		-1	-0,4

Gemeinderatswahl 2012				Gemeinderatswahl 2007				Veränderung 2007-2012		
Partei	Mandate	Stimmen	in %	Partei	Mandate	Stimmen	in %	Mandate	Stimmen	Prozentpunkte
Rechnitz										
Wahlberechtigte	23	2.640		Wahlberechtigte	23	2.682		0	-42	
abgegeben		2.026	76,7	abgegeben		2.109	78,6		-83	-1,9
ungültig		319	15,7	ungültig		280	13,3		39	2,5
gültig		1.707	84,3	gültig		1.829	86,7		-122	-2,5
SPÖ	15	1.071	62,7	SPÖ	14	1.066	58,3	1	5	4,5
ÖVP	8	636	37,3	ÖVP	9	698	38,2	-1	-62	-0,9
				FBL	0	65	3,6	0	-65	-3,6
Riedlingsdorf										
Wahlberechtigte	19	1.436		Wahlberechtigte	19	1.436		0	0	
abgegeben		1.120	78,0	abgegeben		1.207	84,1		-87	-6,1
ungültig		101	9,0	ungültig		70	5,8		31	3,2
gültig		1.019	91,0	gültig		1.137	94,2		-118	-3,2
SPÖ	14	728	71,4	SPÖ	14	832	73,2	0	-104	-1,7
ÖVP	4	236	23,2	ÖVP	4	223	19,6	0	13	3,5
FPÖ	1	55	5,4	FPÖ	1	82	7,2	0	-27	-1,8
Rotenturm an der Pinka										
Wahlberechtigte	19	1.245		Wahlberechtigte	19	1.254		0	-9	
abgegeben		1.102	88,5	abgegeben		1.086	86,6		16	1,9
ungültig		96	8,7	ungültig		76	7,0		20	1,7
gültig		1.006	91,3	gültig		1.010	93,0		-4	-1,7
SPÖ	13	658	65,4	SPÖ	10	555	55,0	3	103	10,5
ÖVP	6	348	34,6	ÖVP	9	455	45,0	-3	-107	-10,5
Rotenturm an der Pinka - Ortsteil Rotenturm an der Pinka										
Wahlberechtigte		824		Wahlberechtigte		828			-4	
abgegeben		719	87,3	abgegeben		710	85,7		9	1,5
ungültig		72	10,0	ungültig		44	6,2		28	3,8
gültig		647	90,0	gültig		666	93,8		-19	-3,8
SPÖ		414	64,0	SPÖ		386	58,0		28	6,0
ÖVP		233	36,0	ÖVP		280	42,0		-47	-6,0
Rotenturm an der Pinka - Ortsteil Siget in der Wart										
Wahlberechtigte		256		Wahlberechtigte		260			-4	
abgegeben		234	91,4	abgegeben		230	88,5		4	2,9
ungültig		13	5,6	ungültig		13	5,7		0	-0,1
gültig		221	94,4	gültig		217	94,3		4	0,1
SPÖ		152	68,8	SPÖ		106	48,8		46	19,9
ÖVP		69	31,2	ÖVP		111	51,2		-42	-19,9
Rotenturm an der Pinka - Ortsteil Spitzzicken										
Wahlberechtigte		165		Wahlberechtigte		166			-1	
abgegeben		149	90,3	abgegeben		146	88,0		3	2,4
ungültig		11	7,4	ungültig		19	13,0		-8	-5,6
gültig		138	92,6	gültig		127	87,0		11	5,6
SPÖ		92	66,7	SPÖ		63	49,6		29	17,1
ÖVP		46	33,3	ÖVP		64	50,4		-18	-17,1

Gemeinderatswahl 2012				Gemeinderatswahl 2007				Veränderung 2007-2012		
Partei	Mandate	Stimmen	in %	Partei	Mandate	Stimmen	in %	Mandate	Stimmen	Prozentpunkte
Schachendorf										
Wahlberechtigte	15	844		Wahlberechtigte	15	779		0	65	
abgegeben		779	92,3	abgegeben		697	89,5		82	2,8
ungültig		28	3,6	ungültig		24	3,4		4	0,2
gültig		751	96,4	gültig		673	96,6		78	-0,2
SPÖ	4	216	28,8	SPÖ	6	258	38,3	-2	-42	-9,6
ÖVP	11	535	71,2	ÖVP	9	415	61,7	2	120	9,6
Schachendorf - Ortsteil Schachendorf										
Wahlberechtigte		501		Wahlberechtigte		457			44	
abgegeben		465	92,8	abgegeben		415	90,8		50	2,0
ungültig		7	1,5	ungültig		11	2,7		-4	-1,1
gültig		458	98,5	gültig		404	97,3		54	1,1
SPÖ		90	19,7	SPÖ		117	29,0		-27	-9,3
ÖVP		368	80,3	ÖVP		287	71,0		81	9,3
Schachendorf - Ortsteil Dürnbach im Burgenland										
Wahlberechtigte		343		Wahlberechtigte		322			21	
abgegeben		314	91,5	abgegeben		282	87,6		32	4,0
ungültig		21	6,7	ungültig		13	4,6		8	2,1
gültig		293	93,3	gültig		269	95,4		24	-2,1
SPÖ		126	43,0	SPÖ		141	52,4		-15	-9,4
ÖVP		167	57,0	ÖVP		128	47,6		39	9,4
Schandorf										
Wahlberechtigte	11	397		Wahlberechtigte	11	391		0	6	
abgegeben		373	94,0	abgegeben		354	90,5		19	3,4
ungültig		11	2,9	ungültig		10	2,8		1	0,1
gültig		362	97,1	gültig		344	97,2		18	-0,1
SPÖ	6	206	56,9	SPÖ	7	215	62,5	-1	-9	-5,6
ÖVP	5	156	43,1	ÖVP	4	129	37,5	1	27	5,6
Stadtschlaining										
Wahlberechtigte	21	1.833		Wahlberechtigte	21	1.849		0	-16	
abgegeben		1.562	85,2	abgegeben		1.599	86,5		-37	-1,3
ungültig		115	7,4	ungültig		137	8,6		-22	-1,2
gültig		1.447	92,6	gültig		1.462	91,4		-15	1,2
SPÖ	13	845	58,4	SPÖ	9	658	45,0	4	187	13,4
ÖVP	6	450	31,1	ÖVP	10	668	45,7	-4	-218	-14,6
BLS	2	152	10,5					2	152	10,5
				FBL	2	136	9,3	-2	-136	-9,3
Stadtschlaining - Ortsteil Stadtschlaining										
Wahlberechtigte		619		Wahlberechtigte		618			1	
abgegeben		519	83,8	abgegeben		531	85,9		-12	-2,1
ungültig		40	7,7	ungültig		52	9,8		-12	-2,1
gültig		479	92,3	gültig		479	90,2		0	2,1
SPÖ		336	70,1	SPÖ		275	57,4		61	12,7
ÖVP		111	23,2	ÖVP		168	35,1		-57	-11,9
BLS		32	6,7						32	6,7
				FBL		36	7,5		-36	-7,5

Gemeinderatswahl 2012				Gemeinderatswahl 2007				Veränderung 2007-2012		
Partei	Mandate	Stimmen	in %	Partei	Mandate	Stimmen	in %	Mandate	Stimmen	Prozentpunkte
Stadtschlaining - Ortsteil Altschlaining										
Wahlberechtigte		264		Wahlberechtigte		289			-25	
abgegeben		231	87,5	abgegeben		253	87,5		-22	0,0
ungültig		23	10,0	ungültig		20	7,9		3	2,1
gültig		208	90,0	gültig		233	92,1		-25	-2,1
SPÖ		109	52,4	SPÖ		113	48,5		-4	3,9
ÖVP		59	28,4	ÖVP		80	34,3		-21	-6,0
BLS		40	19,2						40	19,2
				FBL		40	17,2		-40	-17,2
Stadtschlaining - Ortsteil Drumling										
Wahlberechtigte		213		Wahlberechtigte		219			-6	
abgegeben		189	88,7	abgegeben		195	89,0		-6	-0,3
ungültig		7	3,7	ungültig		21	10,8		-14	-7,1
gültig		182	96,3	gültig		174	89,2		8	7,1
SPÖ		83	45,6	SPÖ		63	36,2		20	9,4
ÖVP		77	42,3	ÖVP		95	54,6		-18	-12,3
BLS		22	12,1						22	12,1
				FBL		16	9,2		-16	-9,2
Stadtschlaining - Ortsteil Goberling										
Wahlberechtigte		389		Wahlberechtigte		390			-1	
abgegeben		334	85,9	abgegeben		350	89,7		-16	-3,9
ungültig		33	9,9	ungültig		31	8,9		2	1,0
gültig		301	90,1	gültig		319	91,1		-18	-1,0
SPÖ		213	70,8	SPÖ		126	39,5		87	31,3
ÖVP		70	23,3	ÖVP		186	58,3		-116	-35,1
BLS		18	6,0						18	6,0
				FBL		7	2,2		-7	-2,2
Stadtschlaining - Ortsteil Neumarkt im Tauchental										
Wahlberechtigte		348		Wahlberechtigte		333			15	
abgegeben		289	83,0	abgegeben		270	81,1		19	2,0
ungültig		12	4,2	ungültig		13	4,8		-1	-0,7
gültig		277	95,8	gültig		257	95,2		20	0,7
SPÖ		104	37,5	SPÖ		81	31,5		23	6,0
ÖVP		133	48,0	ÖVP		139	54,1		-6	-6,1
BLS		40	14,4						40	14,4
				FBL		37	14,4		-37	-14,4
Unterkohlstätten										
Wahlberechtigte	19	1.034		Wahlberechtigte	19	1.048		0	-14	
abgegeben		955	92,4	abgegeben		964	92,0		-9	0,4
ungültig		72	7,5	ungültig		43	4,5		29	3,1
gültig		883	92,5	gültig		921	95,5		-38	-3,1
SPÖ	11	524	59,3	SPÖ	10	494	53,6	1	30	5,7
ÖVP	8	359	40,7	ÖVP	9	427	46,4	-1	-68	-5,7

Gemeinderatswahl 2012				Gemeinderatswahl 2007				Veränderung 2007-2012		
Partei	Mandate	Stimmen	in %	Partei	Mandate	Stimmen	in %	Mandate	Stimmen	Prozentpunkte
Unterkohlstätten - Ortsteil Unterkohlstätten										
Wahlberechtigte		216		Wahlberechtigte		211			5	
abgegeben		202	93,5	abgegeben		197	93,4		5	0,2
ungültig		13	6,4	ungültig		10	5,1		3	1,4
gültig		189	93,6	gültig		187	94,9		2	-1,4
SPÖ		77	40,7	SPÖ		60	32,1		17	8,7
ÖVP		112	59,3	ÖVP		127	67,9		-15	-8,7
Unterkohlstätten - Ortsteil Glashütten bei Schlaining										
Wahlberechtigte		107		Wahlberechtigte		103			4	
abgegeben		94	87,9	abgegeben		96	93,2		-2	-5,4
ungültig		3	3,2	ungültig		4	4,2		-1	-1,0
gültig		91	96,8	gültig		92	95,8		-1	1,0
SPÖ		44	48,4	SPÖ		36	39,1		8	9,2
ÖVP		47	51,6	ÖVP		56	60,9		-9	-9,2
Unterkohlstätten - Ortsteil Günseck										
Wahlberechtigte		198		Wahlberechtigte		205			-7	
abgegeben		176	88,9	abgegeben		182	88,8		-6	0,1
ungültig		19	10,8	ungültig		12	6,6		7	4,2
gültig		157	89,2	gültig		170	93,4		-13	-4,2
SPÖ		126	80,3	SPÖ		123	72,4		3	7,9
ÖVP		31	19,7	ÖVP		47	27,6		-16	-7,9
Unterkohlstätten - Ortsteil Holzschlag										
Wahlberechtigte		297		Wahlberechtigte		309			-12	
abgegeben		280	94,3	abgegeben		282	91,3		-2	3,0
ungültig		21	7,5	ungültig		9	3,2		12	4,3
gültig		259	92,5	gültig		273	96,8		-14	-4,3
SPÖ		172	66,4	SPÖ		170	62,3		2	4,1
ÖVP		87	33,6	ÖVP		103	37,7		-16	-4,1
Unterkohlstätten - Ortsteil Oberkohlstätten										
Wahlberechtigte		216		Wahlberechtigte		220			-4	
abgegeben		203	94,0	abgegeben		207	94,1		-4	-0,1
ungültig		16	7,9	ungültig		8	3,9		8	4,0
gültig		187	92,1	gültig		199	96,1		-12	-4,0
SPÖ		105	56,1	SPÖ		105	52,8		0	3,4
ÖVP		82	43,9	ÖVP		94	47,2		-12	-3,4
Unterwart										
Wahlberechtigte	15	761		Wahlberechtigte	13	765		2	-4	
abgegeben		642	84,4	abgegeben		691	90,3		-49	-6,0
ungültig		33	5,1	ungültig		42	6,1		-9	-0,9
gültig		609	94,9	gültig		649	93,9		-40	0,9
SPÖ	6	230	37,8	SPÖ	5	238	36,7	1	-8	1,1
ÖVP	9	379	62,2	ÖVP	8	411	63,3	1	-32	-1,1

Gemeinderatswahl 2012				Gemeinderatswahl 2007				Veränderung 2007-2012		
Partei	Mandate	Stimmen	in %	Partei	Mandate	Stimmen	in %	Mandate	Stimmen	Prozentpunkte
Unterwart - Ortsteil Unterwart										
Wahlberechtigte		548		Wahlberechtigte		555			-7	
abgegeben		447	81,6	abgegeben		500	90,1		-53	-8,5
ungültig		25	5,6	ungültig		32	6,4		-7	-0,8
gültig		422	94,4	gültig		468	93,6		-46	0,8
SPÖ		166	39,3	SPÖ		178	38,0		-12	1,3
ÖVP		256	60,7	ÖVP		290	62,0		-34	-1,3
Unterwart - Ortsteil Eisenzicken										
Wahlberechtigte		213		Wahlberechtigte		210			3	
abgegeben		195	91,5	abgegeben		191	91,0		4	0,6
ungültig		8	4,1	ungültig		10	5,2		-2	-1,1
gültig		187	95,9	gültig		181	94,8		6	1,1
SPÖ		64	34,2	SPÖ		60	33,1		4	1,1
ÖVP		123	65,8	ÖVP		121	66,9		2	-1,1
Weiden bei Rechnitz										
Wahlberechtigte	15	858		Wahlberechtigte	15	904		0	-46	
abgegeben		758	88,3	abgegeben		783	86,6		-25	1,7
ungültig		36	4,7	ungültig		35	4,5		1	0,3
gültig		722	95,3	gültig		748	95,5		-26	-0,3
SPÖ	4	183	25,3	SPÖ	5	272	36,4	-1	-89	-11,0
ÖVP	9	409	56,6	ÖVP	10	476	63,6	-1	-67	-7,0
BLW	2	130	18,0					2	130	18,0
Weiden bei Rechnitz - Ortsteil Weiden bei Rechnitz										
Wahlberechtigte		115		Wahlberechtigte		120			-5	
abgegeben		97	84,3	abgegeben		96	80,0		1	4,3
ungültig		6	6,2	ungültig		7	7,3		-1	-1,1
gültig		91	93,8	gültig		89	92,7		2	1,1
SPÖ		27	29,7	SPÖ		33	37,1		-6	-7,4
ÖVP		51	56,0	ÖVP		56	62,9		-5	-6,9
BLW		13	14,3						13	14,3
Weiden bei Rechnitz - Ortsteil Allersdorf im Burgenland										
Wahlberechtigte		55		Wahlberechtigte		51			4	
abgegeben		45	81,8	abgegeben		43	84,3		2	-2,5
ungültig		1	2,2	ungültig		0	0,0		1	2,2
gültig		44	97,8	gültig		43	100,0		1	-2,2
SPÖ		4	9,1	SPÖ		14	32,6		-10	-23,5
ÖVP		39	88,6	ÖVP		29	67,4		10	21,2
BLW		1	2,3						1	2,3
Weiden bei Rechnitz - Ortsteil Mönchmeierhof										
Wahlberechtigte		75		Wahlberechtigte		86			-11	
abgegeben		66	88,0	abgegeben		67	77,9		-1	10,1
ungültig		3	4,5	ungültig		4	6,0		-1	-1,4
gültig		63	95,5	gültig		63	94,0		0	1,4
SPÖ		6	9,5	SPÖ		24	38,1		-18	-28,6
ÖVP		47	74,6	ÖVP		39	61,9		8	12,7
BLW		10	15,9						10	15,9

Gemeinderatswahl 2012				Gemeinderatswahl 2007				Veränderung 2007-2012		
Partei	Mandate	Stimmen	in %	Partei	Mandate	Stimmen	in %	Mandate	Stimmen	Prozentpunkte
Weiden bei Rechnitz - Ortsteil Podgoria										
Wahlberechtigte		152		Wahlberechtigte		159			-7	
abgegeben		136	89,5	abgegeben		147	92,5		-11	-3,0
ungültig		6	4,4	ungültig		6	4,1		0	0,3
gültig		130	95,6	gültig		141	95,9		-11	-0,3
SPÖ		27	20,8	SPÖ		58	41,1		-31	-20,4
ÖVP		34	26,2	ÖVP		83	58,9		-49	-32,7
BLW		69	53,1						69	53,1
Weiden bei Rechnitz - Ortsteil Podler										
Wahlberechtigte		68		Wahlberechtigte		77			-9	
abgegeben		60	88,2	abgegeben		67	87,0		-7	1,2
ungültig		2	3,3	ungültig		5	7,5		-3	-4,1
gültig		58	96,7	gültig		62	92,5		-4	4,1
SPÖ		12	20,7	SPÖ		21	33,9		-9	-13,2
ÖVP		42	72,4	ÖVP		41	66,1		1	6,3
BLW		4	6,9						4	6,9
Weiden bei Rechnitz - Ortsteil Rauhriegel-Allersgraben										
Wahlberechtigte		58		Wahlberechtigte		61			-3	
abgegeben		53	91,4	abgegeben		52	85,2		1	6,1
ungültig		6	11,3	ungültig		3	5,8		3	5,6
gültig		47	88,7	gültig		49	94,2		-2	-5,6
SPÖ		8	17,0	SPÖ		9	18,4		-1	-1,3
ÖVP		38	80,9	ÖVP		40	81,6		-2	-0,8
BLW		1	2,1						1	2,1
Weiden bei Rechnitz - Ortsteil Rumpersdorf										
Wahlberechtigte		95		Wahlberechtigte		102			-7	
abgegeben		89	93,7	abgegeben		90	88,2		-1	5,4
ungültig		8	9,0	ungültig		3	3,3		5	5,7
gültig		81	91,0	gültig		87	96,7		-6	-5,7
SPÖ		23	28,4	SPÖ		27	31,0		-4	-2,6
ÖVP		51	63,0	ÖVP		60	69,0		-9	-6,0
BLW		7	8,6						7	8,6
Weiden bei Rechnitz - Ortsteil Zuberbach										
Wahlberechtigte		240		Wahlberechtigte		248			-8	
abgegeben		212	88,3	abgegeben		221	89,1		-9	-0,8
ungültig		4	1,9	ungültig		7	3,2		-3	-1,3
gültig		208	98,1	gültig		214	96,8		-6	1,3
SPÖ		76	36,5	SPÖ		86	40,2		-10	-3,6
ÖVP		107	51,4	ÖVP		128	59,8		-21	-8,4
BLW		25	12,0						25	12,0

Gemeinderatswahl 2012				Gemeinderatswahl 2007				Veränderung 2007-2012		
Partei	Mandate	Stimmen	in %	Partei	Mandate	Stimmen	in %	Mandate	Stimmen	Prozentpunkte
Wiesfleck										
Wahlberechtigte	15	952		Wahlberechtigte	15	932		0	20	
abgegeben		857	90,0	abgegeben		839	90,0		18	0,0
ungültig		53	6,2	ungültig		69	8,2		-16	-2,0
gültig		804	93,8	gültig		770	91,8		34	2,0
SPÖ	8	405	50,4	SPÖ	6	300	39,0	2	105	11,4
ÖVP	7	399	49,6	ÖVP	9	470	61,0	-2	-71	-11,4
Wiesfleck - Ortsteil Wiesfleck										
Wahlberechtigte		642		Wahlberechtigte		612			30	
abgegeben		576	89,7	abgegeben		557	91,0		19	-1,3
ungültig		33	5,7	ungültig		46	8,3		-13	-2,5
gültig		543	94,3	gültig		511	91,7		32	2,5
SPÖ		272	50,1	SPÖ		191	37,4		81	12,7
ÖVP		271	49,9	ÖVP		320	62,6		-49	-12,7
Wiesfleck - Ortsteil Schönherrn										
Wahlberechtigte		67		Wahlberechtigte		71			-4	
abgegeben		58	86,6	abgegeben		58	81,7		0	4,9
ungültig		7	12,1	ungültig		6	10,3		1	1,7
gültig		51	87,9	gültig		52	89,7		-1	-1,7
SPÖ		10	19,6	SPÖ		11	21,2		-1	-1,5
ÖVP		41	80,4	ÖVP		41	78,8		0	1,5
Wiesfleck - Ortsteil Schreibersdorf										
Wahlberechtigte		191		Wahlberechtigte		193			-2	
abgegeben		173	90,6	abgegeben		171	88,6		2	2,0
ungültig		10	5,8	ungültig		14	8,2		-4	-2,4
gültig		163	94,2	gültig		157	91,8		6	2,4
SPÖ		107	65,6	SPÖ		88	56,1		19	9,6
ÖVP		56	34,4	ÖVP		69	43,9		-13	-9,6
Wiesfleck - Ortsteil Weinberg im Burgenland										
Wahlberechtigte		52		Wahlberechtigte		56			-4	
abgegeben		50	96,2	abgegeben		53	94,6		-3	1,5
ungültig		3	6,0	ungültig		3	5,7		0	0,3
gültig		47	94,0	gültig		50	94,3		-3	-0,3
SPÖ		16	34,0	SPÖ		10	20,0		6	14,0
ÖVP		31	66,0	ÖVP		40	80,0		-9	-14,0
Wolfau										
Wahlberechtigte	19	1.234		Wahlberechtigte	19	1.207		0	27	
abgegeben		1.048	84,9	abgegeben		1.029	85,3		19	-0,3
ungültig		107	10,2	ungültig		131	12,7		-24	-2,5
gültig		941	89,8	gültig		898	87,3		43	2,5
SPÖ	8	402	42,7	SPÖ	8	366	40,8	0	36	2,0
ÖVP	11	539	57,3	ÖVP	11	532	59,2	0	7	-2,0

Gemeinderatswahl 2012
Verteilung der Mandate

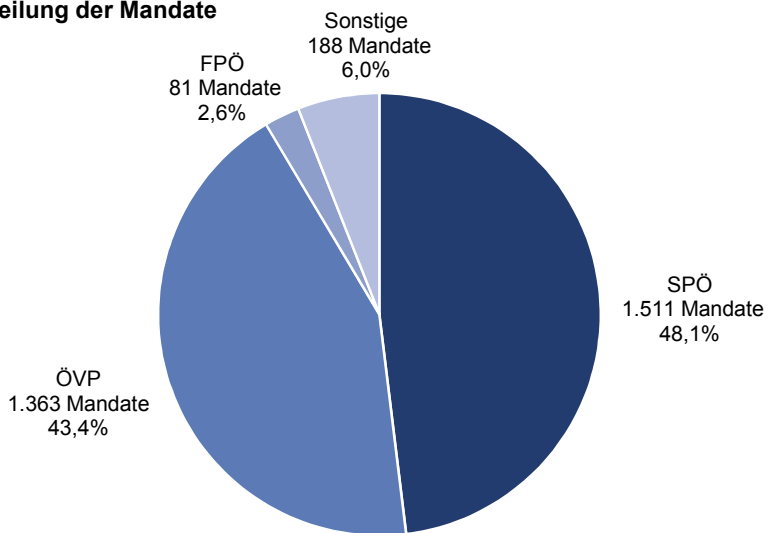

Gemeinderatswahl 2012
Verteilung der Mandate nach Bezirken

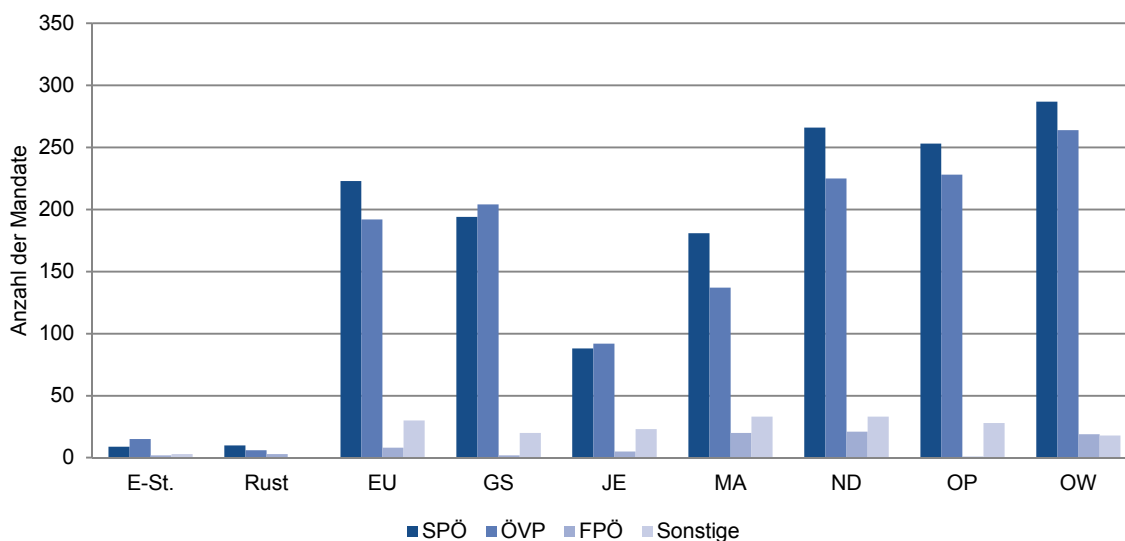

Bürgermeister 2012

mit und ohne absoluter Mehrheit im Gemeinderat

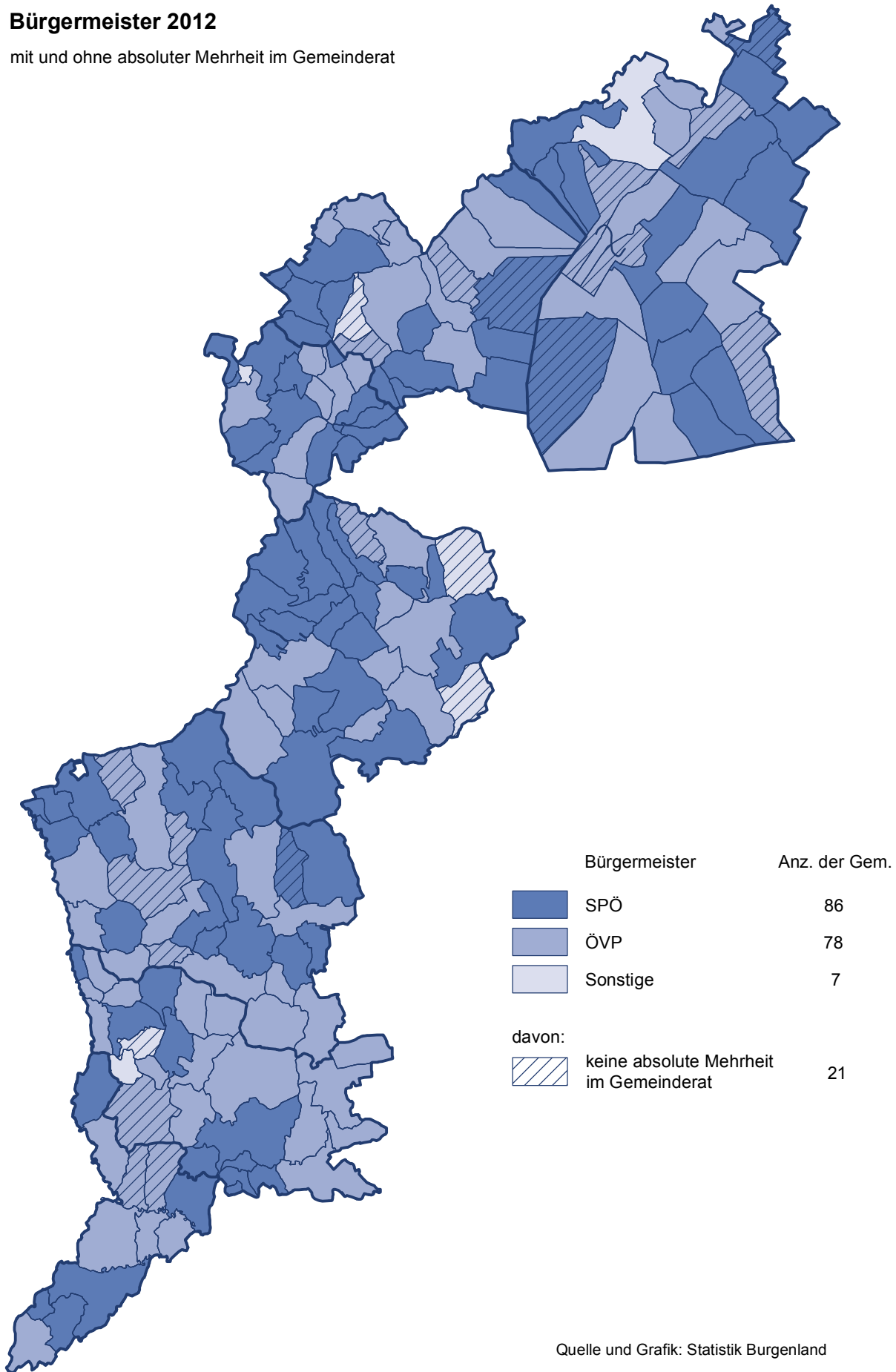

Quelle und Grafik: Statistik Burgenland

Bürgermeisterwahlen 2012 und 2007

Bürgermeister 2012

nach Parteien

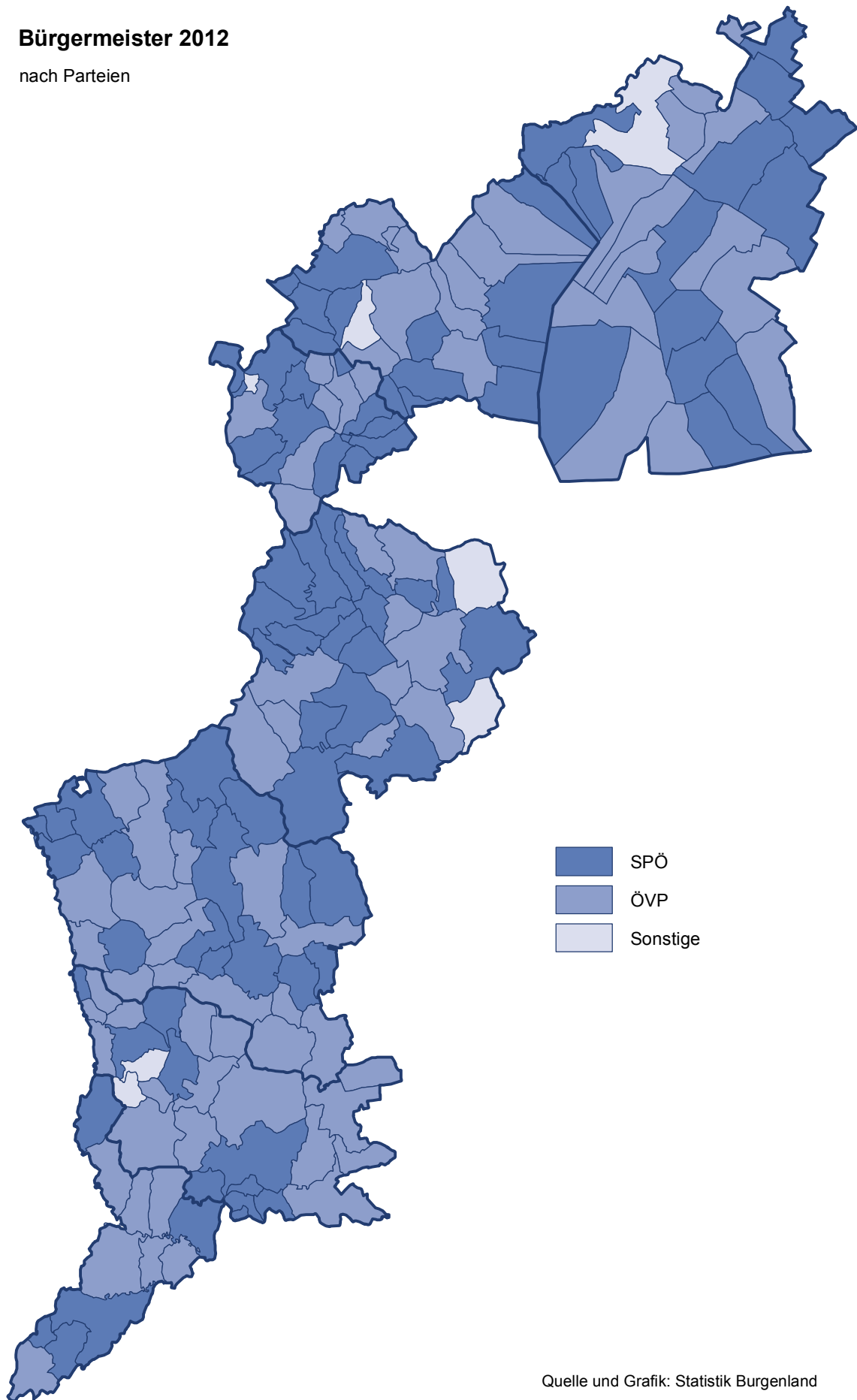

Quelle und Grafik: Statistik Burgenland

Bürgermeisterwahlen 2012 und 2007
Stimmenanteil der Parteien im Burgenland

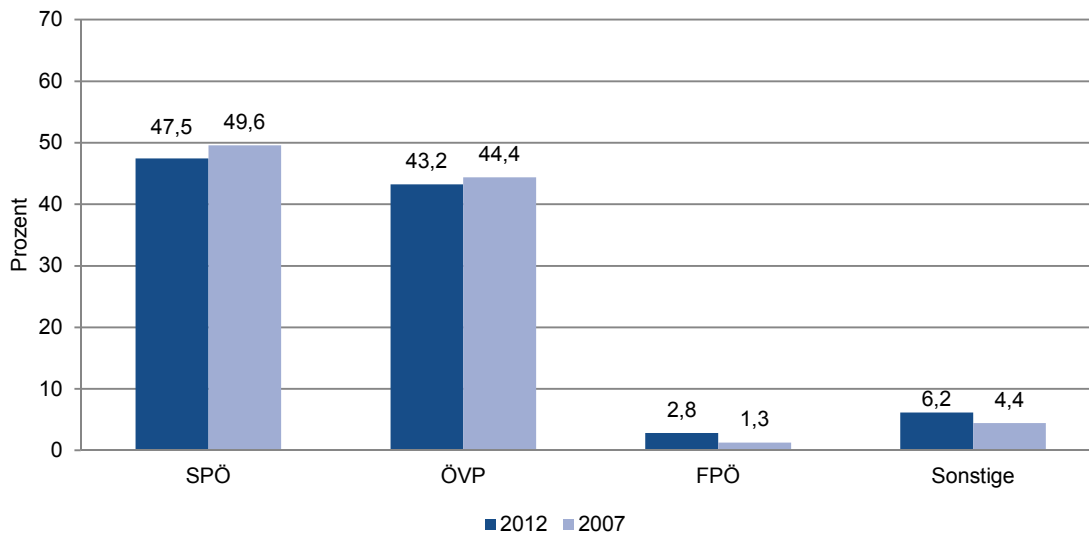

Bürgermeisterwahlen 2012 und 2007
Stimmenanteil der Parteien der Freistadt Eisenstadt

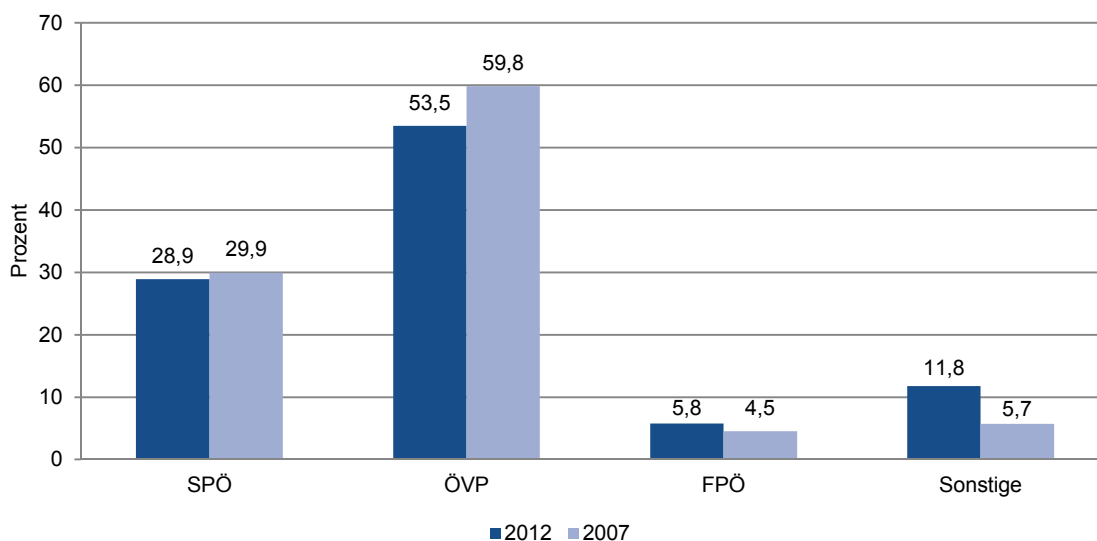

Bürgermeisterwahlen 2012 und 2007
Stimmenanteil der Parteien der Freistadt Rust

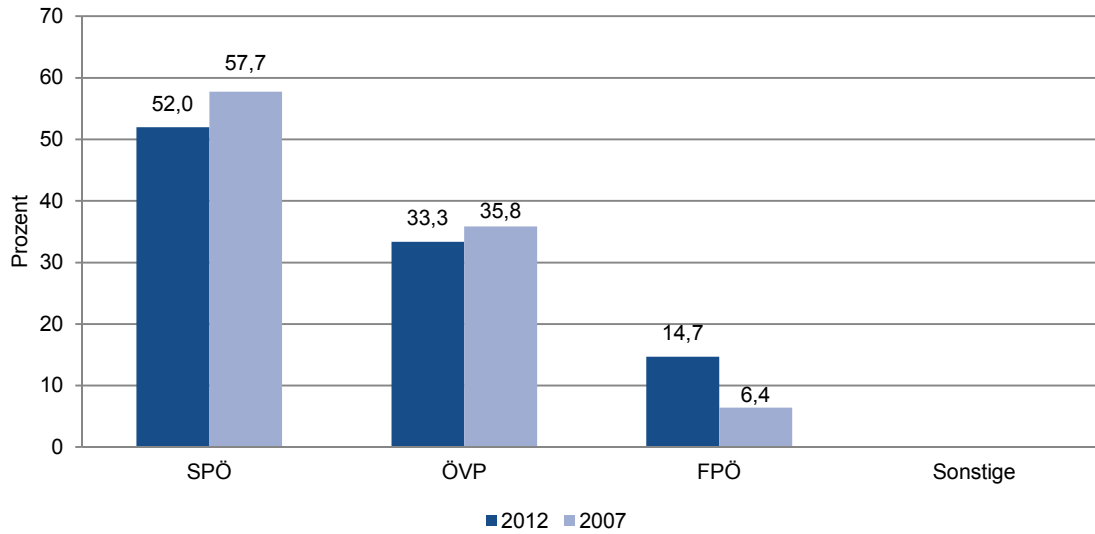

Bürgermeisterwahlen 2012 und 2007
Stimmenanteil der Parteien im Bezirk Eisenstadt-Umgebung

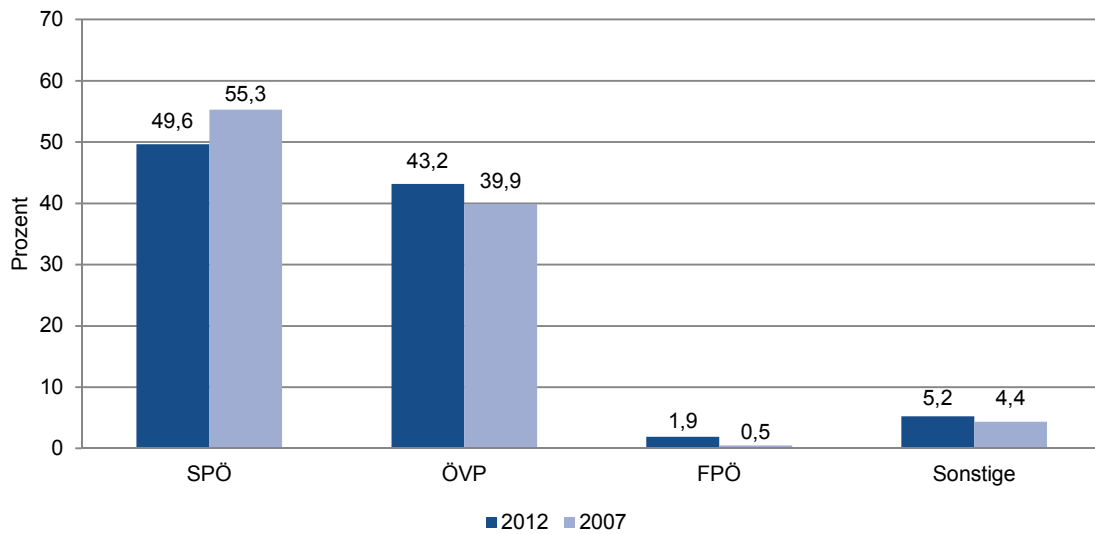

Bürgermeisterwahlen 2012 und 2007 Stimmenanteil der Parteien im Bezirk Güssing

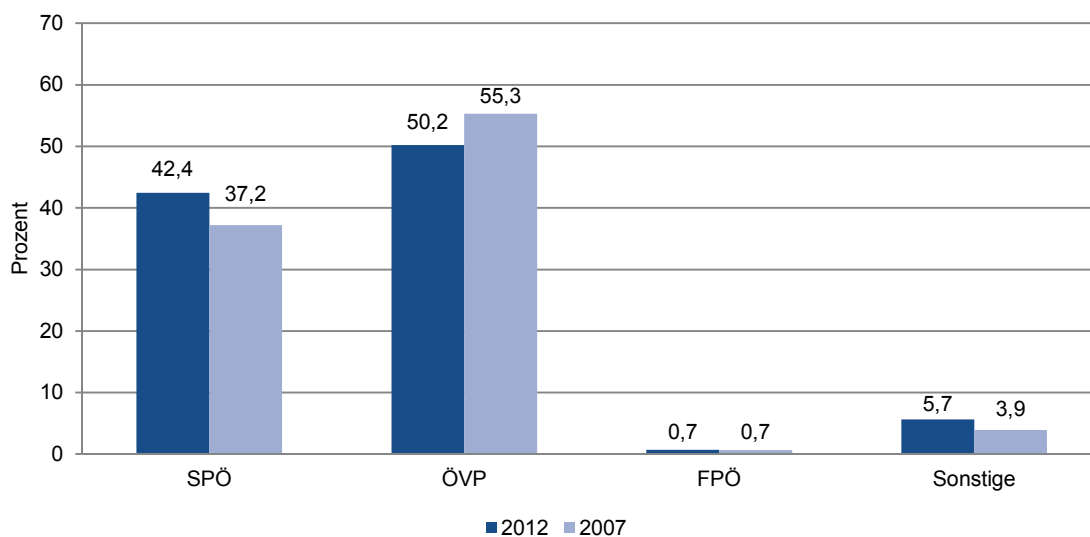

Bürgermeisterwahlen 2012 und 2007 Stimmenanteil der Parteien im Bezirk Jennersdorf

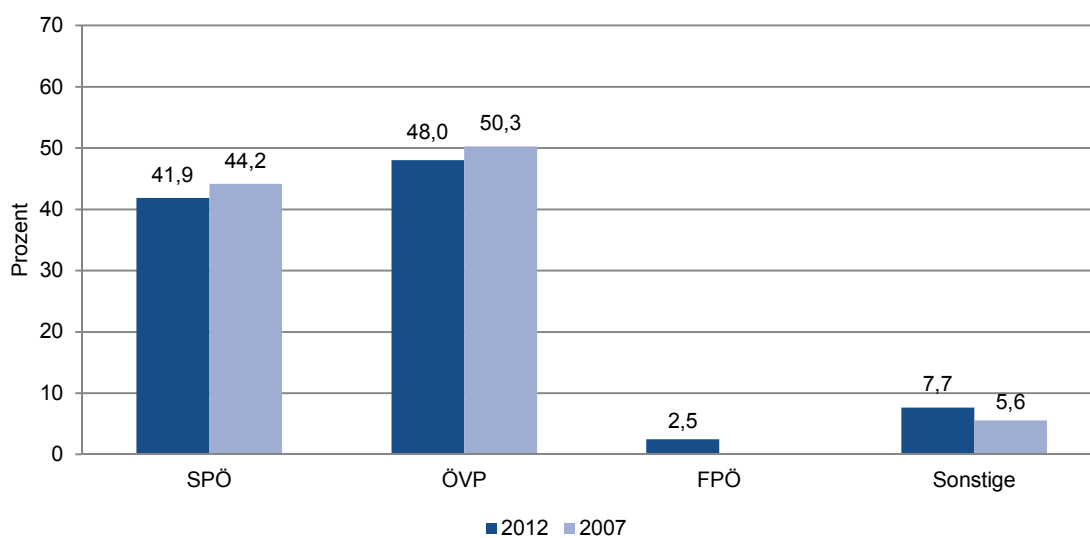

Bürgermeisterwahlen 2012 und 2007
Stimmenanteil der Parteien im Bezirk Mattersburg

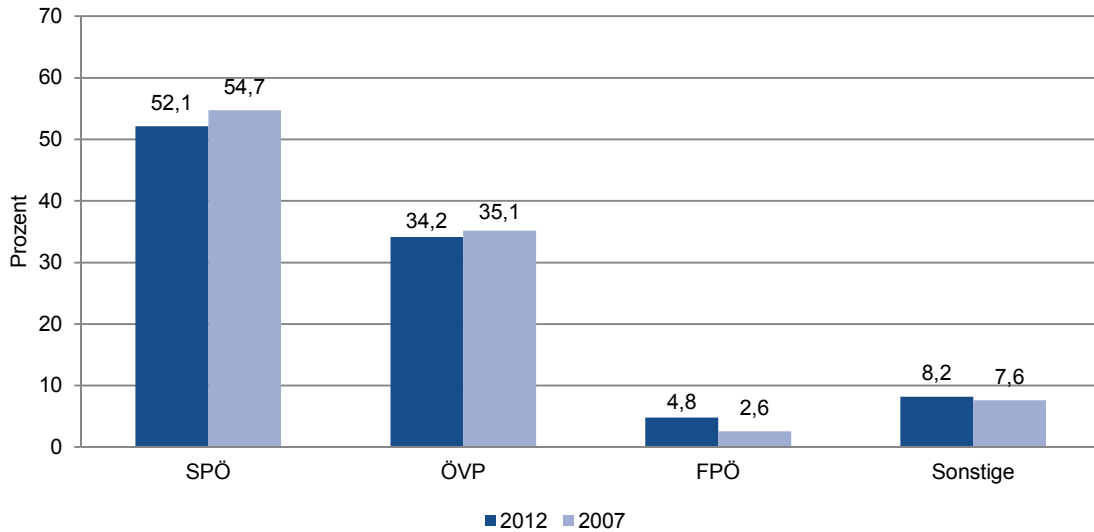

Bürgermeisterwahlen 2012 und 2007
Stimmenanteil der Parteien im Bezirk Neusiedl am See

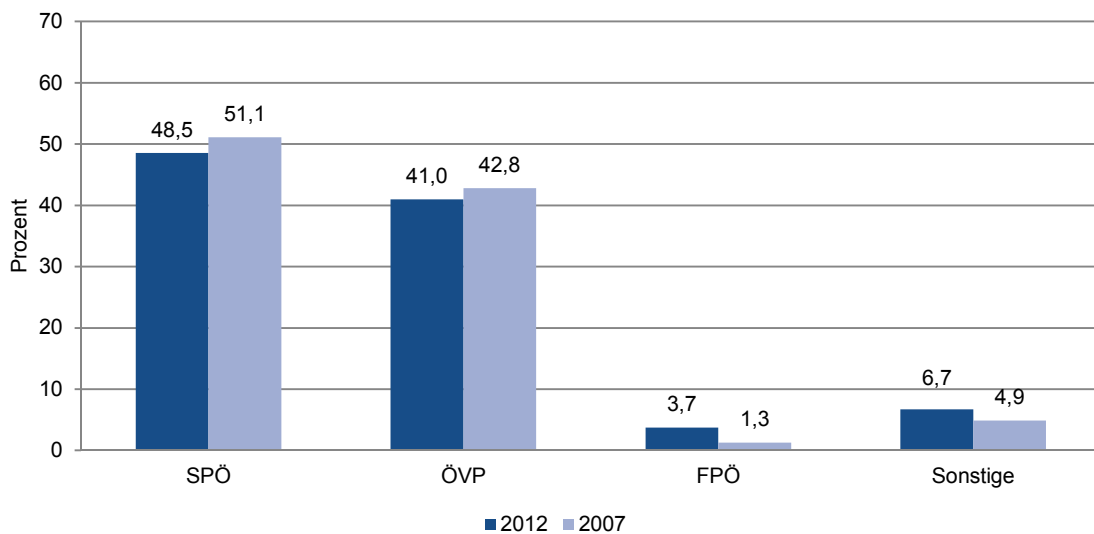

Bürgermeisterwahlen 2012 und 2007
Stimmenanteil der Parteien im Bezirk Oberpullendorf

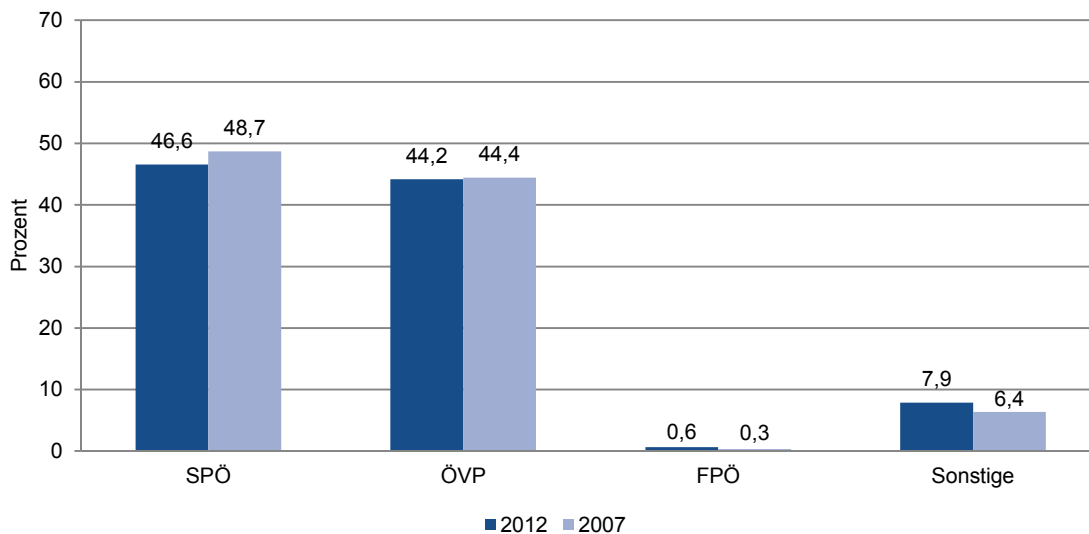

Bürgermeisterwahlen 2012 und 2007
Stimmenanteil der Parteien im Bezirk Oberwart

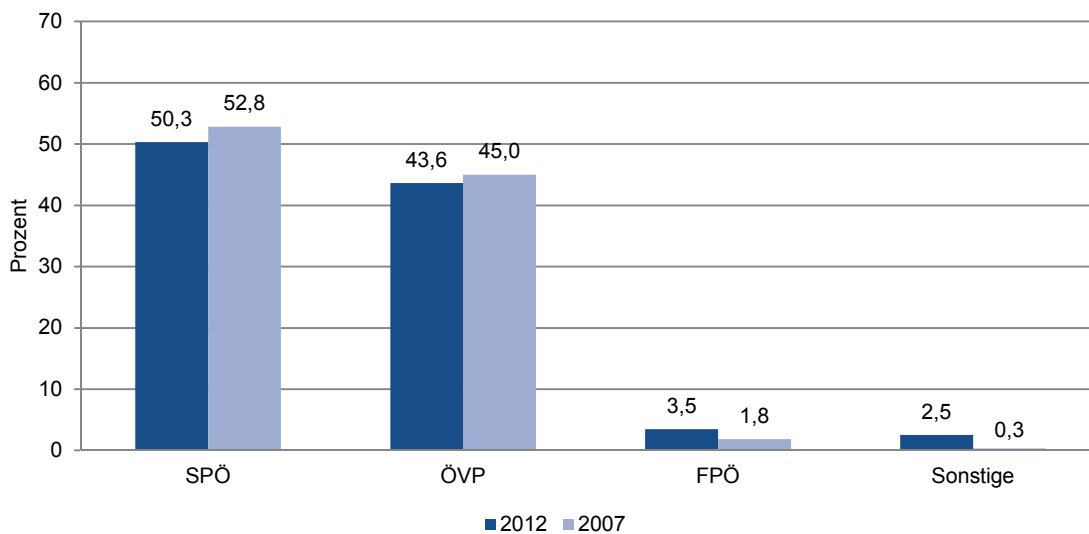

Bürgermeisterwahl 2012			Bürgermeisterwahl 2007			Veränderung 2007-2012	
Partei	Stimmen	in %	Partei	Stimmen	in %	Stimmen	Prozentpunkte
Burgenland							
Wahlberechtigte	259.441		Wahlberechtigte	252.597		6.844	
abgegeben	214.012	82,5	abgegeben	209.437	82,9	4.575	-0,4
ungültig	8.620	4,0	ungültig	8.802	4,2	-182	-0,2
gültig	205.392	96,0	gültig	200.635	95,8	4.757	0,2
SPÖ	97.474	47,5	SPÖ	99.428	49,6	-1.954	-2,1
ÖVP	88.753	43,2	ÖVP	89.049	44,4	-296	-1,2
FPÖ	5.851	2,8	FPÖ	2.593	1,3	3.258	1,6
GRÜNE	1.192	0,6	GRÜNE	752	0,4	440	0,2
LBL	3.324	1,6	FBL	2.769	1,4	555	0,2
Sonstige	8.143	4,0	Sonstige	5.390	2,7	2.753	1,3
Eisenstadt-Stadt							
Wahlberechtigte	10.445		Wahlberechtigte	9.921		524	
abgegeben	7.595	72,7	abgegeben	7.410	74,7	185	-2,0
ungültig	288	3,8	ungültig	284	3,8	4	-0,0
gültig	7.307	96,2	gültig	7.126	96,2	181	0,0
SPÖ	2.114	28,9	SPÖ	2.133	29,9	-19	-1,0
ÖVP	3.909	53,5	ÖVP	4.264	59,8	-355	-6,3
FPÖ	423	5,8	FPÖ	323	4,5	100	1,3
GRÜNE	726	9,9	GRÜNE	406	5,7	320	4,2
LBL	135	1,8				135	1,8
Rust-Stadt							
Wahlberechtigte	1.649		Wahlberechtigte	1.583		66	
abgegeben	1.409	85,4	abgegeben	1.401	88,5	8	-3,1
ungültig	56	4,0	ungültig	45	3,2	11	0,8
gültig	1.353	96,0	gültig	1.356	96,8	-3	-0,8
SPÖ	703	52,0	SPÖ	783	57,7	-80	-5,8
ÖVP	451	33,3	ÖVP	486	35,8	-35	-2,5
FPÖ	199	14,7	FPÖ	87	6,4	112	8,3
Bezirk Eisenstadt-Umgebung							
Wahlberechtigte	36.105		Wahlberechtigte	34.750		1.355	
abgegeben	29.908	82,8	abgegeben	28.895	83,2	1.013	-0,3
ungültig	1.196	4,0	ungültig	1.246	4,3	-50	-0,3
gültig	28.712	96,0	gültig	27.649	95,7	1.063	0,3
SPÖ	14.248	49,6	SPÖ	15.289	55,3	-1.041	-5,7
ÖVP	12.390	43,2	ÖVP	11.020	39,9	1.370	3,3
FPÖ	541	1,9	FPÖ	133	0,5	408	1,4
			GRÜNE	60	0,4	-60	-0,4
LBL	885	3,1	FBL	655	2,4	230	0,7
Sonstige	618	2,2	Sonstige	492	1,8	126	0,4

Bürgermeisterwahl 2012			Bürgermeisterwahl 2007			Veränderung 2007-2012	
Partei	Stimmen	in %	Partei	Stimmen	in %	Stimmen	Prozentpunkte
Bezirk Güssing							
Wahlberechtigte	24.985		Wahlberechtigte	24.735		250	
abgegeben	21.550	86,3	abgegeben	21.019	85,0	531	1,3
ungültig	796	3,7	ungültig	988	4,7	-192	-1,0
gültig	20.754	96,3	gültig	20.031	95,3	723	1,0
SPÖ	8.809	42,4	SPÖ	7.450	37,2	1.359	5,3
ÖVP	10.417	50,2	ÖVP	11.075	55,3	-658	-5,1
FPÖ	141	0,7	FPÖ	132	0,7	9	0,0
Sonstige	1.173	5,7	Sonstige	787	3,9	386	1,7
Bezirk Jennersdorf							
Wahlberechtigte	16.335		Wahlberechtigte	16.004		331	
abgegeben	13.366	81,8	abgegeben	13.050	81,5	316	0,3
ungültig	463	3,5	ungültig	593	4,5	-130	-1,1
gültig	12.903	96,5	gültig	12.457	95,5	446	1,1
SPÖ	5.400	41,9	SPÖ	5.501	44,2	-101	-2,3
ÖVP	6.197	48,0	ÖVP	6.262	50,3	-65	-2,2
FPÖ	317	2,5				317	2,5
GRÜNE	294	2,3	GRÜNE	61	0,5	233	1,8
LBL	143	1,1	FBL	340	2,7	-197	-1,6
Sonstige	552	4,3	Sonstige	293	2,4	259	1,9
Bezirk Mattersburg							
Wahlberechtigte	33.064		Wahlberechtigte	32.231		833	
abgegeben	26.331	79,6	abgegeben	26.024	80,7	307	-1,1
ungültig	1.381	5,2	ungültig	1.329	5,1	52	0,1
gültig	24.950	94,8	gültig	24.695	94,9	255	-0,1
SPÖ	13.009	52,1	SPÖ	13.510	54,7	-501	-2,6
ÖVP	8.522	34,2	ÖVP	8.680	35,1	-158	-1,0
FPÖ	1.193	4,8	FPÖ	630	2,6	563	2,2
GRÜNE	68	0,3				68	0,3
			FBL	78	0,3	-78	-0,3
Sonstige	1.977	7,9	Sonstige	1.797	7,3	180	0,6
Bezirk Neusiedl am See							
Wahlberechtigte	50.734		Wahlberechtigte	48.664		2.070	
abgegeben	41.350	81,5	abgegeben	40.073	82,3	1.277	-0,8
ungültig	1.628	3,9	ungültig	1.646	4,1	-18	-0,2
gültig	39.722	96,1	gültig	38.427	95,9	1.295	0,2
SPÖ	19.284	48,5	SPÖ	19.634	51,1	-350	-2,5
ÖVP	16.279	41,0	ÖVP	16.442	42,8	-163	-1,8
FPÖ	1.487	3,7	FPÖ	483	1,3	1.004	2,5
			GRÜNE	225	0,6	-225	-0,6
LBL	242	0,6				242	0,6
Sonstige	2.430	6,1	Sonstige	1.643	4,3	787	1,8

Bürgermeisterwahl 2012			Bürgermeisterwahl 2007			Veränderung 2007-2012	
Partei	Stimmen	in %	Partei	Stimmen	in %	Stimmen	Prozentpunkte
Bezirk Oberpullendorf							
Wahlberechtigte	37.583		Wahlberechtigte	36.916		667	
abgegeben	32.389	86,2	abgegeben	31.674	85,8	715	0,4
ungültig	1.292	4,0	ungültig	1.170	3,7	122	0,3
gültig	31.097	96,0	gültig	30.504	96,3	593	-0,3
SPÖ	14.479	46,6	SPÖ	14.855	48,7	-376	-2,1
ÖVP	13.743	44,2	ÖVP	13.555	44,4	188	-0,2
FPÖ	202	0,6	FPÖ	99	0,3	103	0,3
LBL	1.713	5,5	FBL	1.577	5,2	136	0,3
Sonstige	730	2,3	Sonstige	364	1,2	366	1,2
Bezirk Oberwart							
Wahlberechtigte	48.541		Wahlberechtigte	47.793		748	
abgegeben	40.114	82,6	abgegeben	39.891	83,5	223	-0,8
ungültig	1.520	3,8	ungültig	1.501	3,8	19	0,0
gültig	38.594	96,2	gültig	38.390	96,2	204	0,0
SPÖ	19.428	50,3	SPÖ	20.273	52,8	-845	-2,5
ÖVP	16.845	43,6	ÖVP	17.265	45,0	-420	-1,3
FPÖ	1.348	3,5	FPÖ	706	1,8	642	1,7
GRÜNE	104	0,3				104	0,3
LBL	206	0,5	FBL	119	0,3	87	0,2
Sonstige	663	1,7	Sonstige	14	0,0	649	1,7

Bürgermeisterwahl 2012				Bürgermeisterwahl 2007				Veränderung 2007-2012	
Partei	Bürgermeister-kandidat	Stimmen	in %	Partei	Bürgermeister-kandidat	Stimmen	in %	Stimmen	Prozent-punkte
Eisenstadt-Stadt									
Wahlberechtigte		10.445		Wahlberechtigte		9.921		524	
abgegeben		7.595	72,7	abgegeben		7.410	74,7	185	-2,0
ungültig		288	3,8	ungültig		284	3,8	4	-0,0
gültig		7.307	96,2	gültig		7.126	96,2	181	0,0
SPÖ	Kovacs	2.114	28,9	SPÖ	Mock	2.133	29,9	-19	-1,0
ÖVP	Steiner *	3.909	53,5	ÖVP	Fraunschiel *	4.264	59,8	-355	-6,3
FPÖ	Molnar	423	5,8	FPÖ	Molnar	323	4,5	100	1,3
GRÜNE	Dragschitz	726	9,9	GRÜNE	Dragschitz	406	5,7	320	4,2
LBL	Zarits	135	1,8					135	1,8
Rust-Stadt									
Wahlberechtigte		1.649		Wahlberechtigte		1.583		66	
abgegeben		1.409	85,4	abgegeben		1.401	88,5	8	-3,1
ungültig		56	4,0	ungültig		45	3,2	11	0,8
gültig		1.353	96,0	gültig		1.356	96,8	-3	-0,8
SPÖ	Stagl *	703	52,0	SPÖ	Weiss *	783	57,7	-80	-5,8
ÖVP	Kargl-Wartha	451	33,3	ÖVP	Schreiner	486	35,8	-35	-2,5
FPÖ	Ries	199	14,7	FPÖ	Ries	87	6,4	112	8,3
Breitenbrunn am Neusiedler See									
Wahlberechtigte		1.802		Wahlberechtigte		1.707		95	
abgegeben		1.606	89,1	abgegeben		1.483	86,9	123	2,2
ungültig		70	4,4	ungültig		43	2,9	27	1,5
gültig		1.536	95,6	gültig		1.440	97,1	96	-1,5
SPÖ	Tröllinger *	1.034	67,3	SPÖ	Tröllinger *	892	61,9	142	5,4
ÖVP	Niszl	483	31,4	ÖVP	Beck	355	24,7	128	6,8
FPÖ	Vogl	19	1,2					19	1,2
				GRÜNE	Grosz	60	4,2	-60	-4,2
				FBL	Siegl	133	9,2	-133	-9,2
Donnerskirchen									
Wahlberechtigte		1.593		Wahlberechtigte		1.511		82	
abgegeben		1.417	89,0	abgegeben		1.346	89,1	71	-0,1
ungültig		40	2,8	ungültig		25	1,9	15	1,0
gültig		1.377	97,2	gültig		1.321	98,1	56	-1,0
SPÖ	Frippus	646	46,9	SPÖ	Frippus *	734	55,6	-88	-8,7
ÖVP	Mezgolits *	731	53,1	ÖVP	Neumayer	587	44,4	144	8,7

Bürgermeisterwahl 2012				Bürgermeisterwahl 2007				Veränderung 2007-2012	
Partei	Bürgermeisterkandidat	Stimmen	in %	Partei	Bürgermeisterkandidat	Stimmen	in %	Stimmen	Prozentpunkte
Großhöflein				1. Wahlgang					
1. Wahlgang				1. Wahlgang					
Wahlberechtigte		1.729		Wahlberechtigte		1.575		154	
abgegeben		1.499	86,7	abgegeben		1.389	88,2	110	-1,5
ungültig		55	3,7	ungültig		53	3,8	2	-0,1
gültig		1.444	96,3	gültig		1.336	96,2	108	0,1
SPÖ	Kucher	425	29,4	SPÖ	Kucher	626	46,9	-201	-17,4
ÖVP	Ondrag	400	27,7	ÖVP	Zonschits	414	31,0	-14	-3,3
LBL	Rauter	619	42,9					619	42,9
				FBL	Rauter	296	22,2	-296	-22,2
2. Wahlgang				2. Wahlgang					
2. Wahlgang				2. Wahlgang					
Wahlberechtigte		1.729		Wahlberechtigte		1.575		154	
abgegeben		1.412	81,7	abgegeben		1.297	82,3	115	-0,7
ungültig		60	4,2	ungültig		48	3,7	12	0,5
gültig		1.352	95,8	gültig		1.249	96,3	103	-0,5
SPÖ	Kucher	522	38,6	SPÖ	Kucher *	679	54,4	-157	-15,8
LBL	Rauter *	830	61,4					830	61,4
				ÖVP	Zonschits	570	45,6	-570	-45,6
Hornstein				1. Wahlgang					
1. Wahlgang				1. Wahlgang					
Wahlberechtigte		2.308		Wahlberechtigte		2.208		100	
abgegeben		1.761	76,3	abgegeben		1.706	77,3	55	-1,0
ungültig		60	3,4	ungültig		102	6,0	-42	-2,6
gültig		1.701	96,6	gültig		1.604	94,0	97	2,6
SPÖ	Worschitz *	945	55,6	SPÖ	Worschitz *	1.046	65,2	-101	-9,7
ÖVP	Wolf	707	41,6	ÖVP	Breser	558	34,8	149	6,8
FPÖ	Zelenka	49	2,9					49	2,9
Klingenbach				1. Wahlgang					
1. Wahlgang				1. Wahlgang					
Wahlberechtigte		1.007		Wahlberechtigte		987		20	
abgegeben		909	90,3	abgegeben		876	88,8	33	1,5
ungültig		19	2,1	ungültig		20	2,3	-1	-0,2
gültig		890	97,9	gültig		856	97,7	34	0,2
SPÖ	Frank Johann *	604	67,9	SPÖ	Frank Johann *	608	71,0	-4	-3,2
ÖVP	Frank Eva	286	32,1	ÖVP	Frühstück	248	29,0	38	3,2
Leithaprodersdorf				1. Wahlgang					
1. Wahlgang				1. Wahlgang					
Wahlberechtigte		1.005		Wahlberechtigte		950		55	
abgegeben		881	87,7	abgegeben		850	89,5	31	-1,8
ungültig		46	5,2	ungültig		32	3,8	14	1,5
gültig		835	94,8	gültig		818	96,2	17	-1,5
SPÖ	Posch	178	21,3	SPÖ	Arenberger	205	25,1	-27	-3,7
ÖVP	Radatz *	657	78,7	ÖVP	Radatz *	613	74,9	44	3,7

Bürgermeisterwahl 2012				Bürgermeisterwahl 2007				Veränderung 2007-2012	
Partei	Bürgermeisterkandidat	Stimmen	in %	Partei	Bürgermeisterkandidat	Stimmen	in %	Stimmen	Prozentpunkte
Loretto									
Wahlberechtigte		439		Wahlberechtigte		406		33	
abgegeben		373	85,0	abgegeben		374	92,1	-1	-7,2
ungültig		30	8,0	ungültig		7	1,9	23	6,2
gültig		343	92,0	gültig		367	98,1	-24	-6,2
ÖVP	Nitzky *	313	91,3	ÖVP	Kozar *	225	61,3	88	29,9
				SPÖ	Schrank	84	22,9	-84	-22,9
				BFL	Schraufstädter	58	15,8	-58	-15,8
Mörbisch am See									
Wahlberechtigte		1.975		Wahlberechtigte		2.009		-34	
abgegeben		1.595	80,8	abgegeben		1.664	82,8	-69	-2,1
ungültig		99	6,2	ungültig		73	4,4	26	1,8
gültig		1.496	93,8	gültig		1.591	95,6	-95	-1,8
SPÖ	Marx *	852	57,0	SPÖ	Vargyas *	1.114	70,0	-262	-13,1
ÖVP	Cvitkovits	446	29,8	ÖVP	Krammer	314	19,7	132	10,1
FPÖ	Fiala	108	7,2					108	7,2
LBL	Schrauf	90	6,0					90	6,0
				FBL	Donner	163	10,2	-163	-10,2
Müllendorf									
Wahlberechtigte		1.156		Wahlberechtigte		1.129		27	
abgegeben		956	82,7	abgegeben		960	85,0	-4	-2,3
ungültig		27	2,8	ungültig		28	2,9	-1	-0,1
gültig		929	97,2	gültig		932	97,1	-3	0,1
SPÖ	Huf *	577	62,1	SPÖ	Huf *	592	63,5	-15	-1,4
ÖVP	Tinhof	228	24,5	ÖVP	Tinhof	340	36,5	-112	-11,9
BI	Kretschmer	124	13,3					124	13,3
Neufeld an der Leitha									
Wahlberechtigte		2.774		Wahlberechtigte		2.704		70	
abgegeben		1.820	65,6	abgegeben		1.683	62,2	137	3,4
ungültig		70	3,8	ungültig		138	8,2	-68	-4,4
gültig		1.750	96,2	gültig		1.545	91,8	205	4,4
SPÖ	Lampel *	1.354	77,4	SPÖ	Lampel *	1.251	81,0	103	-3,6
ÖVP	Huber	305	17,4	ÖVP	Eidler	294	19,0	11	-1,6
FPÖ	Haider	91	5,2					91	5,2
Oggau am Neusiedler See									
Wahlberechtigte		1.591		Wahlberechtigte		1.584		7	
abgegeben		1.472	92,5	abgegeben		1.442	91,0	30	1,5
ungültig		40	2,7	ungültig		80	5,5	-40	-2,8
gültig		1.432	97,3	gültig		1.362	94,5	70	2,8
SPÖ	Schmid *	750	52,4	SPÖ	Schmid *	897	65,9	-147	-13,5
ÖVP	Eibl	539	37,6	ÖVP	Huber	465	34,1	74	3,5
FBL	Graßl	143	10,0					143	10,0

Bürgermeisterwahl 2012				Bürgermeisterwahl 2007				Veränderung 2007-2012	
Partei	Bürgermeisterkandidat	Stimmen	in %	Partei	Bürgermeisterkandidat	Stimmen	in %	Stimmen	Prozentpunkte
Oslip									
Wahlberechtigte		1.148		Wahlberechtigte		1.143		5	
abgegeben		1.044	90,9	abgegeben		1.054	92,2	-10	-1,3
ungültig		43	4,1	ungültig		29	2,8	14	1,4
gültig		1.001	95,9	gültig		1.025	97,2	-24	-1,4
SPÖ	Walzer	464	46,4	SPÖ	Dvornikovich	433	42,2	31	4,1
ÖVP	Schumich *	537	53,6	ÖVP	Schumich *	592	57,8	-55	-4,1

Purbach am Neusiedler See

Wahlberechtigte		2.402		Wahlberechtigte		2.308		94	
abgegeben		2.019	84,1	abgegeben		2.014	87,3	5	-3,2
ungültig		108	5,3	ungültig		64	3,2	44	2,2
gültig		1.911	94,7	gültig		1.950	96,8	-39	-2,2
SPÖ	Hillinger	613	32,1	SPÖ	Hillinger	829	42,5	-216	-10,4
ÖVP	Hermann *	1.298	67,9	ÖVP	Hermann *	1.068	54,8	230	13,2
				FPÖ	Sandhofer	53	2,7	-53	-2,7

Sankt Margarethen im Burgenland

Wahlberechtigte		2.469		Wahlberechtigte		2.407		62	
abgegeben		2.077	84,1	abgegeben		2.026	84,2	51	0,0
ungültig		67	3,2	ungültig		37	1,8	30	1,4
gültig		2.010	96,8	gültig		1.989	98,2	21	-1,4
SPÖ	Schneider	617	30,7	SPÖ	Krenn	584	29,4	33	1,3
ÖVP	Scheuhammer *	1.393	69,3	ÖVP	Scheuhammer *	1.405	70,6	-12	-1,3

Schützen am Gebirge

1. Wahlgang

Wahlberechtigte		1.237	
abgegeben		1.142	92,3
ungültig		25	2,2
gültig		1.117	97,8
SPÖ	Feiler	378	33,8
ÖVP	Zehetbauer	499	44,7
uBf	Mollatz	240	21,5

1. Wahlgang

Wahlberechtigte		1.200		37	
abgegeben		1.097	91,4	45	0,9
ungültig		30	2,7	-5	-0,5
gültig		1.067	97,3	50	0,5
SPÖ	Feiler	324	30,4	54	3,5
ÖVP	Hofherr	461	43,2	38	1,5
uBf	Gabriel	265	24,8	-25	-3,3
FBL	Antosch	17	1,6	-17	-1,6

2. Wahlgang

Wahlberechtigte		1.237	
abgegeben		1.084	87,6
ungültig		67	6,2
gültig		1.017	93,8
SPÖ	Feiler	427	42,0
ÖVP	Zehetbauer *	590	58,0

2. Wahlgang

Wahlberechtigte		1.200		37	
abgegeben		1.069	89,1	15	-1,5
ungültig		28	2,6	39	3,6
gültig		1.041	97,4	-24	-3,6
SPÖ	Feiler	519	49,9	-92	-7,9
ÖVP	Hofherr *	522	50,1	68	7,9

Bürgermeisterwahl 2012				Bürgermeisterwahl 2007				Veränderung 2007-2012	
Partei	Bürgermeisterkandidat	Stimmen	in %	Partei	Bürgermeisterkandidat	Stimmen	in %	Stimmen	Prozentpunkte
Siegendorf									
Wahlberechtigte		2.418		Wahlberechtigte		2.348		70	
abgegeben		1.898	78,5	abgegeben		1.853	78,9	45	-0,4
ungültig		72	3,8	ungültig		156	8,4	-84	-4,6
gültig		1.826	96,2	gültig		1.697	91,6	129	4,6
SPÖ	Porics *	1.545	84,6	SPÖ	Steier *	1.330	78,4	215	6,2
ÖVP	Jurkovits	281	15,4	ÖVP	Prikoszovits	367	21,6	-86	-6,2
Steinbrunn									
Wahlberechtigte		2.319		Wahlberechtigte		2.049		270	
abgegeben		1.683	72,6	abgegeben		1.557	76,0	126	-3,4
ungültig		102	6,1	ungültig		117	7,5	-15	-1,5
gültig		1.581	93,9	gültig		1.440	92,5	141	1,5
SPÖ	Mezgolits *	837	52,9	SPÖ	Mezgolits *	882	61,3	-45	-8,3
ÖVP	Kittelmann	615	38,9	ÖVP	Achleitner	558	38,8	57	0,1
FPÖ	Malek	129	8,2					129	8,2
Stotzing									
Wahlberechtigte		700		Wahlberechtigte		695		5	
abgegeben		651	93,0	abgegeben		639	91,9	12	1,1
ungültig		18	2,8	ungültig		8	1,3	10	1,5
gültig		633	97,2	gültig		631	98,7	2	-1,5
SPÖ	Szinowatz	141	22,3	SPÖ	Schrieffl	200	31,7	-59	-9,4
ÖVP	Kostenwein *	492	77,7	ÖVP	Kostenwein *	431	68,3	61	9,4
Trausdorf an der Wulka									
Wahlberechtigte		1.663		Wahlberechtigte		1.627		36	
abgegeben		1.393	83,8	abgegeben		1.361	83,7	32	0,1
ungültig		63	4,5	ungültig		83	6,1	-20	-1,6
gültig		1.330	95,5	gültig		1.278	93,9	52	1,6
SPÖ	Hergovich *	868	65,3	SPÖ	Hergovich *	829	64,9	39	0,4
ÖVP	Handschuh	425	32,0	ÖVP	Kadnar	449	35,1	-24	-3,2
FPÖ	Steiner	37	2,8					37	2,8
Wimpassing an der Leitha									
Wahlberechtigte		1.020		Wahlberechtigte		947		73	
abgegeben		794	77,8	abgegeben		723	76,3	71	1,5
ungültig		80	10,1	ungültig		27	3,7	53	6,3
gültig		714	89,9	gültig		696	96,3	18	-6,3
ÖVP	Wolowiec *	606	84,9	ÖVP	Wolowiec *	478	68,7	128	16,2
FPÖ	Ackerbauer	108	15,1	FPÖ	Tschiedel	80	11,5	28	3,6
				SPÖ	Lippl	138	19,8	-138	-19,8

Bürgermeisterwahl 2012				Bürgermeisterwahl 2007				Veränderung 2007-2012	
Partei	Bürgermeisterkandidat	Stimmen	in %	Partei	Bürgermeisterkandidat	Stimmen	in %	Stimmen	Prozentpunkte

Wulkaprodersdorf

1. Wahlgang

Wahlberechtigte		1.574		Wahlberechtigte		1.596		-22	
abgegeben		1.347	85,6	abgegeben		1.355	84,9	-8	0,7
ungültig		28	2,1	ungültig		61	4,5	-33	-2,4
gültig		1.319	97,9	gültig		1.294	95,5	25	2,4
SPÖ	Haller	568	43,1	SPÖ	Haller *	834	64,5	-266	-21,4
ÖVP	Zarits	497	37,7	ÖVP	Stagl	291	22,5	206	15,2
UDW	Krojer	254	19,3	UDW	Krojer	169	13,1	85	6,2

2. Wahlgang

Wahlberechtigte		1.574							
abgegeben		1.361	86,5						
ungültig		20	1,5						
gültig		1.341	98,5						
SPÖ	Haller	638	47,6						
ÖVP	Zarits *	703	52,4						

Zagersdorf

Wahlberechtigte		980		Wahlberechtigte		939		41	
abgegeben		911	93,0	abgegeben		843	89,8	68	3,2
ungültig		18	2,0	ungültig		19	2,3	-1	-0,3
gültig		893	98,0	gültig		824	97,7	69	0,3
SPÖ	Zakall *	499	55,9	SPÖ	Zakall *	556	67,5	-57	-11,6
ÖVP	Zarits	394	44,1	ÖVP	Altenburger	268	32,5	126	11,6

Zillingtal

Wahlberechtigte		796		Wahlberechtigte		721		75	
abgegeben		660	82,9	abgegeben		600	83,2	60	-0,3
ungültig		16	2,4	ungültig		14	2,3	2	0,1
gültig		644	97,6	gültig		586	97,7	58	-0,1
SPÖ	Fellinger *	353	54,8	SPÖ	Fellinger *	301	51,4	52	3,4
ÖVP	Aibler	258	40,1	ÖVP	Aibler	239	40,8	19	-0,7
LBL	Weixler	33	5,1					33	5,1
				FBL	Knopf	46	7,8	-46	-7,8

Bürgermeisterwahl 2012				Bürgermeisterwahl 2007				Veränderung 2007-2012	
Partei	Bürgermeisterkandidat	Stimmen	in %	Partei	Bürgermeisterkandidat	Stimmen	in %	Stimmen	Prozentpunkte
Bildein									
Wahlberechtigte		390		Wahlberechtigte		342		48	
abgegeben		362	92,8	abgegeben		324	94,7	38	-1,9
ungültig		23	6,4	ungültig		31	9,6	-8	-3,2
gültig		339	93,6	gültig		293	90,4	46	3,2
ÖVP	Temmel *	280	82,6	ÖVP	Temmel *	255	87,0	25	-4,4
Bocksdorf									
Wahlberechtigte		762		Wahlberechtigte		740		22	
abgegeben		699	91,7	abgegeben		674	91,1	25	0,7
ungültig		21	3,0	ungültig		22	3,3	-1	-0,3
gültig		678	97,0	gültig		652	96,7	26	0,3
SPÖ	Pieber	193	28,5	SPÖ	Pieber	171	26,2	22	2,2
LB	Schabhüttl *	485	71,5	LB	Schabhüttl *	481	73,8	4	-2,2
Burgenberg-Neudauberg									
Wahlberechtigte		1.208		Wahlberechtigte		1.238		-30	
abgegeben		995	82,4	abgegeben		1.044	84,3	-49	-2,0
ungültig		41	4,1	ungültig		47	4,5	-6	-0,4
gültig		954	95,9	gültig		997	95,5	-43	0,4
SPÖ	Faulend	315	33,0	SPÖ	Faulend	278	27,9	37	5,1
ÖVP	Glaser *	639	67,0	ÖVP	Glaser *	719	72,1	-80	-5,1
Burgenberg-Neudauberg - Ortsteil Burgenberg									
Wahlberechtigte		681		Wahlberechtigte		669		12	
abgegeben		598	87,8	abgegeben		598	89,4	0	-1,6
ungültig		17	2,8	ungültig		15	2,5	2	0,3
gültig		581	97,2	gültig		583	97,5	-2	-0,3
SPÖ	Faulend	194	33,4	SPÖ	Faulend	158	27,1	36	6,3
ÖVP	Glaser *	387	66,6	ÖVP	Glaser *	425	72,9	-38	-6,3
Burgenberg-Neudauberg - Ortsteil Neudauberg									
Wahlberechtigte		527		Wahlberechtigte		569		-42	
abgegeben		397	75,3	abgegeben		446	78,4	-49	-3,1
ungültig		24	6,0	ungültig		32	7,2	-8	-1,1
gültig		373	94,0	gültig		414	92,8	-41	1,1
SPÖ	Faulend	121	32,4	SPÖ	Faulend	120	29,0	1	3,5
ÖVP	Glaser *	252	67,6	ÖVP	Glaser *	294	71,0	-42	-3,5
Eberau									
Wahlberechtigte		1.047		Wahlberechtigte		994		53	
abgegeben		930	88,8	abgegeben		835	84,0	95	4,8
ungültig		28	3,0	ungültig		29	3,5	-1	-0,5
gültig		902	97,0	gültig		806	96,5	96	0,5
ÖVP	Weber *	572	63,4	ÖVP	Strobl *	575	71,3	-3	-7,9
SP BL	Kroboth	330	36,6					330	36,6
				SPÖ	Luisser	231	28,7	-231	-28,7

Bürgermeisterwahl 2012				Bürgermeisterwahl 2007				Veränderung 2007-2012	
Partei	Bürgermeister-kandidat	Stimmen	in %	Partei	Bürgermeister-kandidat	Stimmen	in %	Stimmen	Prozent-punkte
Eberau - Ortsteil Eberau									
Wahlberechtigte		376		Wahlberechtigte		349		27	
abgegeben		346	92,0	abgegeben		291	83,4	55	8,6
ungültig		10	2,9	ungültig		9	3,1	1	-0,2
gültig		336	97,1	gültig		282	96,9	54	0,2
ÖVP	Weber *	188	56,0	ÖVP	Strobl *	166	58,9	22	-2,9
SP BL	Kroboth	148	44,0					148	44,0
				SPÖ	Luisser	116	41,1	-116	-41,1
Eberau - Ortsteil Gaas									
Wahlberechtigte		327		Wahlberechtigte		305		22	
abgegeben		283	86,5	abgegeben		258	84,6	25	2,0
ungültig		11	3,9	ungültig		14	5,4	-3	-1,5
gültig		272	96,1	gültig		244	94,6	28	1,5
ÖVP	Weber *	186	68,4	ÖVP	Strobl *	201	82,4	-15	-14,0
SP BL	Kroboth	86	31,6					86	31,6
				SPÖ	Luisser	43	17,6	-43	-17,6
Eberau - Ortsteil Kroatisch Ehrendorf									
Wahlberechtigte		76		Wahlberechtigte		75		1	
abgegeben		66	86,8	abgegeben		62	82,7	4	4,2
ungültig		3	4,5	ungültig		2	3,2	1	1,3
gültig		63	95,5	gültig		60	96,8	3	-1,3
ÖVP	Weber *	51	81,0	ÖVP	Strobl *	48	80,0	3	1,0
SP BL	Kroboth	12	19,0					12	19,0
				SPÖ	Luisser	12	20,0	-12	-20,0
Eberau - Ortsteil Kulm im Burgenland									
Wahlberechtigte		167		Wahlberechtigte		181		-14	
abgegeben		153	91,6	abgegeben		150	82,9	3	8,7
ungültig		0	0,0	ungültig		3	2,0	-3	-2,0
gültig		153	100,0	gültig		147	98,0	6	2,0
ÖVP	Weber *	95	62,1	ÖVP	Strobl *	98	66,7	-3	-4,6
SP BL	Kroboth	58	37,9					58	37,9
				SPÖ	Luisser	49	33,3	-49	-33,3
Eberau - Ortsteil Winten									
Wahlberechtigte		101		Wahlberechtigte		84		17	
abgegeben		82	81,2	abgegeben		74	88,1	8	-6,9
ungültig		4	4,9	ungültig		1	1,4	3	3,5
gültig		78	95,1	gültig		73	98,6	5	-3,5
ÖVP	Weber *	52	66,7	ÖVP	Strobl *	62	84,9	-10	-18,3
SP BL	Kroboth	26	33,3					26	33,3
				SPÖ	Luisser	11	15,1	-11	-15,1

Bürgermeisterwahl 2012				Bürgermeisterwahl 2007				Veränderung 2007-2012	
Partei	Bürgermeisterkandidat	Stimmen	in %	Partei	Bürgermeisterkandidat	Stimmen	in %	Stimmen	Prozentpunkte
Gerersdorf-Sulz									
Wahlberechtigte		965		Wahlberechtigte		969		-4	
abgegeben		875	90,7	abgegeben		868	89,6	7	1,1
ungültig		37	4,2	ungültig		10	1,2	27	3,1
gültig		838	95,8	gültig		858	98,8	-20	-3,1
SPÖ	Peischl	345	41,2	SPÖ	Peischl	310	36,1	35	5,0
ÖVP	Pammer *	493	58,8	ÖVP	Pammer *	548	63,9	-55	-5,0
Gerersdorf-Sulz - Ortsteil Gerersdorf bei Güssing									
Wahlberechtigte		451		Wahlberechtigte		448		3	
abgegeben		406	90,0	abgegeben		393	87,7	13	2,3
ungültig		10	2,5	ungültig		0	0,0	10	2,5
gültig		396	97,5	gültig		393	100,0	3	-2,5
SPÖ	Peischl	160	40,4	SPÖ	Peischl	148	37,7	12	2,7
ÖVP	Pammer *	236	59,6	ÖVP	Pammer *	245	62,3	-9	-2,7
Gerersdorf-Sulz - Ortsteil Rehgraben									
Wahlberechtigte		179		Wahlberechtigte		181		-2	
abgegeben		167	93,3	abgegeben		171	94,5	-4	-1,2
ungültig		11	6,6	ungültig		2	1,2	9	5,4
gültig		156	93,4	gültig		169	98,8	-13	-5,4
SPÖ	Peischl	72	46,2	SPÖ	Peischl	69	40,8	3	5,3
ÖVP	Pammer *	84	53,8	ÖVP	Pammer *	100	59,2	-16	-5,3
Gerersdorf-Sulz - Ortsteil Sulz im Burgenland									
Wahlberechtigte		335		Wahlberechtigte		340		-5	
abgegeben		302	90,1	abgegeben		304	89,4	-2	0,7
ungültig		16	5,3	ungültig		8	2,6	8	2,7
gültig		286	94,7	gültig		296	97,4	-10	-2,7
SPÖ	Peischl	113	39,5	SPÖ	Peischl	93	31,4	20	8,1
ÖVP	Pammer *	173	60,5	ÖVP	Pammer *	203	68,6	-30	-8,1
Großmürbisch									
Wahlberechtigte		295		Wahlberechtigte		267		28	
abgegeben		280	94,9	abgegeben		229	85,8	51	9,1
ungültig		9	3,2	ungültig		7	3,1	2	0,2
gültig		271	96,8	gültig		222	96,9	49	-0,2
SPÖ	Klucsarits *	143	52,8	SPÖ	Klucsarits *	114	51,4	29	1,4
ÖVP	Kurta	128	47,2	ÖVP	Borka	108	48,6	20	-1,4
Güssing									
Wahlberechtigte		3.398		Wahlberechtigte		3.463		-65	
abgegeben		2.649	78,0	abgegeben		2.754	79,5	-105	-1,6
ungültig		85	3,2	ungültig		80	2,9	5	0,3
gültig		2.564	96,8	gültig		2.674	97,1	-110	-0,3
SPÖ	Knor *	1.503	58,6	SPÖ	Knor	1.176	44,0	327	14,6
ÖVP	Wolf	1.029	40,1	ÖVP	Vadasz *	1.498	56,0	-469	-15,9
FPÖ	Dragosits	32	1,2					32	1,2

Bürgermeisterwahl 2012				Bürgermeisterwahl 2007				Veränderung 2007-2012	
Partei	Bürgermeisterkandidat	Stimmen	in %	Partei	Bürgermeisterkandidat	Stimmen	in %	Stimmen	Prozentpunkte
Güssing - Ortsteil Güssing									
Wahlberechtigte		2.887		Wahlberechtigte		2.944		-57	
abgegeben		2.229	77,2	abgegeben		2.320	78,8	-91	-1,6
ungültig		73	3,3	ungültig		70	3,0	3	0,3
gültig		2.156	96,7	gültig		2.250	97,0	-94	-0,3
SPÖ	Knor *	1.270	58,9	SPÖ	Knor	1.039	46,2	231	12,7
ÖVP	Wolf	854	39,6	ÖVP	Vadasz *	1.211	53,8	-357	-14,2
FPÖ	Dragosits	32	1,5					32	1,5
Güssing - Ortsteil Glasing									
Wahlberechtigte		136		Wahlberechtigte		134		2	
abgegeben		107	78,7	abgegeben		112	83,6	-5	-4,9
ungültig		0	0,0	ungültig		4	3,6	-4	-3,6
gültig		107	100,0	gültig		108	96,4	-1	3,6
SPÖ	Knor *	68	63,6	SPÖ	Knor	40	37,0	28	26,5
ÖVP	Wolf	39	36,4	ÖVP	Vadasz *	68	63,0	-29	-26,5
FPÖ	Dragosits	0	0,0					0	0,0
Güssing - Ortsteil Steingraben									
Wahlberechtigte		151		Wahlberechtigte		165		-14	
abgegeben		127	84,1	abgegeben		137	83,0	-10	1,1
ungültig		5	3,9	ungültig		2	1,5	3	2,5
gültig		122	96,1	gültig		135	98,5	-13	-2,5
SPÖ	Knor *	84	68,9	SPÖ	Knor	50	37,0	34	31,8
ÖVP	Wolf	38	31,1	ÖVP	Vadasz *	85	63,0	-47	-31,8
FPÖ	Dragosits	0	0,0					0	0,0
Güssing - Ortsteil Urbersdorf									
Wahlberechtigte		224		Wahlberechtigte		220		4	
abgegeben		186	83,0	abgegeben		185	84,1	1	-1,1
ungültig		7	3,8	ungültig		4	2,2	3	1,6
gültig		179	96,2	gültig		181	97,8	-2	-1,6
SPÖ	Knor *	81	45,3	SPÖ	Knor	47	26,0	34	19,3
ÖVP	Wolf	98	54,7	ÖVP	Vadasz *	134	74,0	-36	-19,3
FPÖ	Dragosits	0	0,0					0	0,0
Güttenbach									
Wahlberechtigte		889		Wahlberechtigte		883		6	
abgegeben		825	92,8	abgegeben		781	88,4	44	4,4
ungültig		35	4,2	ungültig		41	5,2	-6	-1,0
gültig		790	95,8	gültig		740	94,8	50	1,0
SPÖ	Kovacsits	276	34,9	SPÖ	Mercsanits	180	24,3	96	10,6
ÖVP	Radakovits *	514	65,1	ÖVP	Radakovits *	560	75,7	-46	-10,6
Hackerberg									
Wahlberechtigte		360		Wahlberechtigte		353		7	
abgegeben		348	96,7	abgegeben		329	93,2	19	3,5
ungültig		2	0,6	ungültig		13	4,0	-11	-3,4
gültig		346	99,4	gültig		316	96,0	30	3,4
SPÖ	Sifkovits	124	35,8	SPÖ	Grandits Andreas	106	33,5	18	2,3
ÖVP	Grandits Emil *	222	64,2	ÖVP	Grandits Emil *	210	66,5	12	-2,3

Bürgermeisterwahl 2012				Bürgermeisterwahl 2007				Veränderung 2007-2012	
Partei	Bürgermeisterkandidat	Stimmen	in %	Partei	Bürgermeisterkandidat	Stimmen	in %	Stimmen	Prozentpunkte
Heiligenbrunn									
Wahlberechtigte		758		Wahlberechtigte		796		-38	
abgegeben		689	90,9	abgegeben		707	88,8	-18	2,1
ungültig		55	8,0	ungültig		65	9,2	-10	-1,2
gültig		634	92,0	gültig		642	90,8	-8	1,2
ÖVP	Schranz *	375	59,1	ÖVP	Schranz *	521	81,2	-146	-22,0
SPÖ UH	Babos	259	40,9					259	40,9
				SPÖ	Deutsch	121	18,8	-121	-18,8
Heiligenbrunn - Ortsteil Heiligenbrunn									
Wahlberechtigte		215		Wahlberechtigte		220		-5	
abgegeben		207	96,3	abgegeben		203	92,3	4	4,0
ungültig		18	8,7	ungültig		22	10,8	-4	-2,1
gültig		189	91,3	gültig		181	89,2	8	2,1
ÖVP	Schranz *	99	52,4	ÖVP	Schranz *	137	75,7	-38	-23,3
SPÖ UH	Babos	90	47,6					90	47,6
				SPÖ	Deutsch	44	24,3	-44	-24,3
Heiligenbrunn - Ortsteil Deutsch Bieling									
Wahlberechtigte		88		Wahlberechtigte		99		-11	
abgegeben		70	79,5	abgegeben		87	87,9	-17	-8,3
ungültig		3	4,3	ungültig		5	5,7	-2	-1,5
gültig		67	95,7	gültig		82	94,3	-15	1,5
ÖVP	Schranz *	51	76,1	ÖVP	Schranz *	73	89,0	-22	-12,9
SPÖ UH	Babos	16	23,9					16	23,9
				SPÖ	Deutsch	9	11,0	-9	-11,0
Heiligenbrunn - Ortsteil Hagensdorf im Burgenland									
Wahlberechtigte		215		Wahlberechtigte		229		-14	
abgegeben		200	93,0	abgegeben		205	89,5	-5	3,5
ungültig		12	6,0	ungültig		25	12,2	-13	-6,2
gültig		188	94,0	gültig		180	87,8	8	6,2
ÖVP	Schranz *	96	51,1	ÖVP	Schranz *	148	82,2	-52	-31,2
SPÖ UH	Babos	92	48,9					92	48,9
				SPÖ	Deutsch	32	17,8	-32	-17,8
Heiligenbrunn - Ortsteil Luisig									
Wahlberechtigte		89		Wahlberechtigte		97		-8	
abgegeben		80	89,9	abgegeben		83	85,6	-3	4,3
ungültig		15	18,8	ungültig		2	2,4	13	16,3
gültig		65	81,3	gültig		81	97,6	-16	-16,3
ÖVP	Schranz *	52	80,0	ÖVP	Schranz *	77	95,1	-25	-15,1
SPÖ UH	Babos	13	20,0					13	20,0
				SPÖ	Deutsch	4	4,9	-4	-4,9

Bürgermeisterwahl 2012				Bürgermeisterwahl 2007				Veränderung 2007-2012	
Partei	Bürgermeister-kandidat	Stimmen	in %	Partei	Bürgermeister-kandidat	Stimmen	in %	Stimmen	Prozent-punkte
Heiligenbrunn - Ortsteil Reinersdorf									
Wahlberechtigte		151		Wahlberechtigte		151		0	
abgegeben		132	87,4	abgegeben		129	85,4	3	2,0
ungültig		7	5,3	ungültig		11	8,5	-4	-3,2
gültig		125	94,7	gültig		118	91,5	7	3,2
ÖVP	Schranz *	77	61,6	ÖVP	Schranz *	86	72,9	-9	-11,3
SPÖ UH	Babos	48	38,4					48	38,4
				SPÖ	Deutsch	32	27,1	-32	-27,1
Heugraben									
Wahlberechtigte		242		Wahlberechtigte		260		-18	
abgegeben		230	95,0	abgegeben		234	90,0	-4	5,0
ungültig		9	3,9	ungültig		6	2,6	3	1,3
gültig		221	96,1	gültig		228	97,4	-7	-1,3
SPÖ	Staber	75	33,9	SPÖ	Staber	98	43,0	-23	-9,0
ÖVP	Bauer *	146	66,1	ÖVP	Bauer *	130	57,0	16	9,0
Inzenhof									
Wahlberechtigte		381		Wahlberechtigte		337		44	
abgegeben		353	92,7	abgegeben		314	93,2	39	-0,5
ungültig		7	2,0	ungültig		5	1,6	2	0,4
gültig		346	98,0	gültig		309	98,4	37	-0,4
SPÖ	Schabhüttl *	269	77,7	SPÖ	Schabhüttl *	185	59,9	84	17,9
ÖVP	Fischl	77	22,3	ÖVP	Fischl	124	40,1	-47	-17,9
Kleinmürbisch									
Wahlberechtigte		248		Wahlberechtigte		247		1	
abgegeben		232	93,5	abgegeben		230	93,1	2	0,4
ungültig		3	1,3	ungültig		5	2,2	-2	-0,9
gültig		229	98,7	gültig		225	97,8	4	0,9
SPÖ	Frühwirth *	146	63,8	SPÖ	Frühwirth *	124	55,1	22	8,6
ÖVP	Schaberl	83	36,2	ÖVP	Strobl	93	41,3	-10	-5,1
				FPÖ	Hamerl	8	3,6	-8	-3,6
Kukmirn									
Wahlberechtigte		1.826		Wahlberechtigte		1.841		-15	
abgegeben		1.593	87,2	abgegeben		1.514	82,2	79	5,0
ungültig		58	3,6	ungültig		112	7,4	-54	-3,8
gültig		1.535	96,4	gültig		1.402	92,6	133	3,8
SPÖ	Raaber	176	11,5					176	11,5
ÖVP	Hoanzl *	945	61,6	ÖVP	Hoanzl *	1.250	89,2	-305	-27,6
BMK	Kroboth	414	27,0					414	27,0
Kukmirn - Ortsteil Kukmirn									
Wahlberechtigte		683		Wahlberechtigte		697		-14	
abgegeben		607	88,9	abgegeben		586	84,1	21	4,8
ungültig		16	2,6	ungültig		35	6,0	-19	-3,3
gültig		591	97,4	gültig		551	94,0	40	3,3
SPÖ	Raaber	78	13,2					78	13,2
ÖVP	Hoanzl *	469	79,4	ÖVP	Hoanzl *	508	92,2	-39	-12,8
BMK	Kroboth	44	7,4					44	7,4

Bürgermeisterwahl 2012				Bürgermeisterwahl 2007				Veränderung 2007-2012	
Partei	Bürgermeisterkandidat	Stimmen	in %	Partei	Bürgermeisterkandidat	Stimmen	in %	Stimmen	Prozentpunkte
Kukmirn - Ortsteil Eisenhüttl									
Wahlberechtigte		156		Wahlberechtigte		156		0	
abgegeben		142	91,0	abgegeben		128	82,1	14	9,0
ungültig		2	1,4	ungültig		1	0,8	1	0,6
gültig		140	98,6	gültig		127	99,2	13	-0,6
SPÖ	Raaber	19	13,6					19	13,6
ÖVP	Hoanzl *	107	76,4	ÖVP	Hoanzl *	122	96,1	-15	-19,6
BMK	Kroboth	14	10,0					14	10,0
Kukmirn - Ortsteil Limbach im Burgenland									
Wahlberechtigte		461		Wahlberechtigte		442		19	
abgegeben		402	87,2	abgegeben		388	87,8	14	-0,6
ungültig		16	4,0	ungültig		44	11,3	-28	-7,4
gültig		386	96,0	gültig		344	88,7	42	7,4
SPÖ	Raaber	36	9,3					36	9,3
ÖVP	Hoanzl *	114	29,5	ÖVP	Hoanzl *	276	80,2	-162	-50,7
BMK	Kroboth	236	61,1					236	61,1
Kukmirn - Ortsteil Neusiedl bei Güssing									
Wahlberechtigte		526		Wahlberechtigte		546		-20	
abgegeben		442	84,0	abgegeben		412	75,5	30	8,6
ungültig		24	5,4	ungültig		32	7,8	-8	-2,3
gültig		418	94,6	gültig		380	92,2	38	2,3
SPÖ	Raaber	43	10,3					43	10,3
ÖVP	Hoanzl *	255	61,0	ÖVP	Hoanzl *	344	90,5	-89	-29,5
BMK	Kroboth	120	28,7					120	28,7
Moschendorf									
Wahlberechtigte		419		Wahlberechtigte		421		-2	
abgegeben		403	96,2	abgegeben		409	97,1	-6	-1,0
ungültig		29	7,2	ungültig		25	6,1	4	1,1
gültig		374	92,8	gültig		384	93,9	-10	-1,1
ÖVP	Laky *	309	82,6	ÖVP	Schlaffer *	328	85,4	-19	-2,8
Neuberg im Burgenland									
Wahlberechtigte		882		Wahlberechtigte		870		12	
abgegeben		807	91,5	abgegeben		809	93,0	-2	-1,5
ungültig		23	2,9	ungültig		9	1,1	14	1,7
gültig		784	97,1	gültig		800	98,9	-16	-1,7
SPÖ	Kovacs	204	26,0	SPÖ	Knor	339	42,4	-135	-16,4
ÖVP	Neubauer *	563	71,8	ÖVP	Neubauer *	461	57,6	102	14,2
FPÖ	Wagner	17	2,2					17	2,2
Neustift bei Güssing									
Wahlberechtigte		510		Wahlberechtigte		544		-34	
abgegeben		395	77,5	abgegeben		412	75,7	-17	1,7
ungültig		12	3,0	ungültig		18	4,4	-6	-1,3
gültig		383	97,0	gültig		394	95,6	-11	1,3
SPÖ	Kazinota *	339	88,5	SPÖ	Kazinota *	366	92,9	-27	-4,4

Bürgermeisterwahl 2012				Bürgermeisterwahl 2007				Veränderung 2007-2012	
Partei	Bürgermeister-kandidat	Stimmen	in %	Partei	Bürgermeister-kandidat	Stimmen	in %	Stimmen	Prozent-punkte
Olbendorf									
Wahlberechtigte		1.529		Wahlberechtigte		1.491		38	
abgegeben		1.201	78,5	abgegeben		1.149	77,1	52	1,5
ungültig		37	3,1	ungültig		70	6,1	-33	-3,0
gültig		1.164	96,9	gültig		1.079	93,9	85	3,0
SPÖ	Sodl *	983	84,5	SPÖ	Holper *	820	76,0	163	8,5
ÖVP	Wappel	156	13,4					156	13,4
FPÖ	Berger	25	2,1					25	2,1
Ollersdorf im Burgenland									
Wahlberechtigte		1.056		Wahlberechtigte		1.004		52	
abgegeben		970	91,9	abgegeben		888	88,4	82	3,4
ungültig		15	1,5	ungültig		45	5,1	-30	-3,5
gültig		955	98,5	gültig		843	94,9	112	3,5
SPÖ	Seldte	347	36,3	SPÖ	Franaschek	234	27,8	113	8,6
ÖVP	Strobl *	608	63,7	ÖVP	Fencz *	609	72,2	-1	-8,6
Rauchwart									
Wahlberechtigte		469		Wahlberechtigte		475		-6	
abgegeben		434	92,5	abgegeben		403	84,8	31	7,7
ungültig		14	3,2	ungültig		27	6,7	-13	-3,5
gültig		420	96,8	gültig		376	93,3	44	3,5
SPÖ	Raber *	331	78,8	SPÖ	Höchtl *	353	93,9	-22	-15,1
ÖVP	Grohotolszky	89	21,2					89	21,2
Rohr im Burgenland									
Wahlberechtigte		366		Wahlberechtigte		358		8	
abgegeben		343	93,7	abgegeben		327	91,3	16	2,4
ungültig		23	6,7	ungültig		26	8,0	-3	-1,2
gültig		320	93,3	gültig		301	92,0	19	1,2
ROHR	Ofner *	274	85,6	ROHR	Ofner *	271	90,0	3	-4,4
Sankt Michael im Burgenland									
Wahlberechtigte		1.014		Wahlberechtigte		987		27	
abgegeben		853	84,1	abgegeben		835	84,6	18	-0,5
ungültig		22	2,6	ungültig		24	2,9	-2	-0,3
gültig		831	97,4	gültig		811	97,1	20	0,3
SPÖ	Eberhardt	302	36,3	SPÖ	Strauß	310	38,2	-8	-1,9
ÖVP	Sziderits *	529	63,7	ÖVP	Sziderits *	466	57,5	63	6,2
				PANY	Pany	35	4,3	-35	-4,3
Sankt Michael im Burgenland - Ortsteil Sankt Michael im Burgenland									
Wahlberechtigte		773		Wahlberechtigte		752		21	
abgegeben		638	82,5	abgegeben		624	83,0	14	-0,4
ungültig		14	2,2	ungültig		20	3,2	-6	-1,0
gültig		624	97,8	gültig		604	96,8	20	1,0
SPÖ	Eberhardt	201	32,2	SPÖ	Strauß	209	34,6	-8	-2,4
ÖVP	Sziderits *	423	67,8	ÖVP	Sziderits *	363	60,1	60	7,7
				PANY	Pany	32	5,3	-32	-5,3

Bürgermeisterwahl 2012				Bürgermeisterwahl 2007				Veränderung 2007-2012	
Partei	Bürgermeisterkandidat	Stimmen	in %	Partei	Bürgermeisterkandidat	Stimmen	in %	Stimmen	Prozentpunkte
Sankt Michael im Burgenland - Ortsteil Gamischdorf									
Wahlberechtigte		148		Wahlberechtigte		147		1	
abgegeben		128	86,5	abgegeben		130	88,4	-2	-1,9
ungültig		5	3,9	ungültig		1	0,8	4	3,1
gültig		123	96,1	gültig		129	99,2	-6	-3,1
SPÖ	Eberhardt	66	53,7	SPÖ	Strauß	66	51,2	0	2,5
ÖVP	Sziderits *	57	46,3	ÖVP	Sziderits *	60	46,5	-3	-0,2
				PANY	Pany	3	2,3	-3	-2,3

Sankt Michael im Burgenland - Ortsteil Schallendorf im Burgenland									
Wahlberechtigte		93		Wahlberechtigte		88		5	
abgegeben		87	93,5	abgegeben		81	92,0	6	1,5
ungültig		3	3,4	ungültig		3	3,7	0	-0,3
gültig		84	96,6	gültig		78	96,3	6	0,3
SPÖ	Eberhardt	35	41,7	SPÖ	Strauß	35	44,9	0	-3,2
ÖVP	Sziderits *	49	58,3	ÖVP	Sziderits *	43	55,1	6	3,2
				PANY	Pany	0	0,0	0	0,0

Stegersbach

Wahlberechtigte		2.204		Wahlberechtigte		2.086		118	
abgegeben		1.809	82,1	abgegeben		1.707	81,8	102	0,2
ungültig		71	3,9	ungültig		61	3,6	10	0,4
gültig		1.738	96,1	gültig		1.646	96,4	92	-0,4
SPÖ	Krammer *	1.052	60,5	SPÖ	Krammer *	1.064	64,6	-12	-4,1
ÖVP	Knopf	686	39,5	ÖVP	Knopf	582	35,4	104	4,1

Stinatz

Wahlberechtigte		1.150		Wahlberechtigte		1.097		53	
abgegeben		1.041	90,5	abgegeben		972	88,6	69	1,9
ungültig		27	2,6	ungültig		55	5,7	-28	-3,1
gültig		1.014	97,4	gültig		917	94,3	97	3,1
SPÖ	Kreitzer	364	35,9	SPÖ	Grandits Alfred *	460	50,2	-96	-14,3
ÖVP	Grandits Andreas *	650	64,1	ÖVP	Grandits Andreas	457	49,8	193	14,3

Strem

Wahlberechtigte		884		Wahlberechtigte		904		-20	
abgegeben		757	85,6	abgegeben		770	85,2	-13	0,5
ungültig		56	7,4	ungültig		37	4,8	19	2,6
gültig		701	92,6	gültig		733	95,2	-32	-2,6
ÖVP	Deutsch Bernhard *	530	75,6	ÖVP	Deutsch Bernhard *	555	75,7	-25	-0,1
SPÖuM	Deutsch Herbert	171	24,4					171	24,4
				SPÖ	Stimpfl	178	24,3	-178	-24,3

Strem - Ortsteil Strem

Wahlberechtigte		585		Wahlberechtigte		573		12	
abgegeben		473	80,9	abgegeben		474	82,7	-1	-1,9
ungültig		34	7,2	ungültig		22	4,6	12	2,5
gültig		439	92,8	gültig		452	95,4	-13	-2,5
ÖVP	Deutsch Bernhard *	320	72,9	ÖVP	Deutsch Bernhard *	317	70,1	3	2,8
SPÖuM	Deutsch Herbert	119	27,1					119	27,1
				SPÖ	Stimpfl	135	29,9	-135	-29,9

Bürgermeisterwahl 2012				Bürgermeisterwahl 2007				Veränderung 2007-2012	
Partei	Bürgermeisterkandidat	Stimmen	in %	Partei	Bürgermeisterkandidat	Stimmen	in %	Stimmen	Prozentpunkte
Strem - Ortsteil Deutsch Ehrendorf									
Wahlberechtigte		126		Wahlberechtigte		147		-21	
abgegeben		120	95,2	abgegeben		129	87,8	-9	7,5
ungültig		6	5,0	ungültig		12	9,3	-6	-4,3
gültig		114	95,0	gültig		117	90,7	-3	4,3
ÖVP	Deutsch Bernhard *	94	82,5	ÖVP	Deutsch Bernhard *	92	78,6	2	3,8
SPÖuM	Deutsch Herbert	20	17,5					20	17,5
				SPÖ	Stimpfl	25	21,4	-25	-21,4
Strem - Ortsteil Steinfurt									
Wahlberechtigte		126		Wahlberechtigte		130		-4	
abgegeben		121	96,0	abgegeben		122	93,8	-1	2,2
ungültig		8	6,6	ungültig		2	1,6	6	5,0
gültig		113	93,4	gültig		120	98,4	-7	-5,0
ÖVP	Deutsch Bernhard *	97	85,8	ÖVP	Deutsch Bernhard *	110	91,7	-13	-5,8
SPÖuM	Deutsch Herbert	16	14,2					16	14,2
				SPÖ	Stimpfl	10	8,3	-10	-8,3
Strem - Ortsteil Sumetendorf									
Wahlberechtigte		47		Wahlberechtigte		54		-7	
abgegeben		43	91,5	abgegeben		45	83,3	-2	8,2
ungültig		8	18,6	ungültig		1	2,2	7	16,4
gültig		35	81,4	gültig		44	97,8	-9	-16,4
ÖVP	Deutsch Bernhard *	19	54,3	ÖVP	Deutsch Bernhard *	36	81,8	-17	-27,5
SPÖuM	Deutsch Herbert	16	45,7					16	45,7
				SPÖ	Stimpfl	8	18,2	-8	-18,2
Tobaj									
Wahlberechtigte		1.208		Wahlberechtigte		1.260		-52	
abgegeben		1.003	83,0	abgegeben		1.050	83,3	-47	-0,3
ungültig		43	4,3	ungültig		108	10,3	-65	-6,0
gültig		960	95,7	gültig		942	89,7	18	6,0
ÖVP	Kertelics *	628	65,4	ÖVP	Kertelics *	818	86,8	-190	-21,4
FPÖ	Richter	67	7,0	FPÖ	Richter	124	13,2	-57	-6,2
SPÖueB	Weingrill	265	27,6					265	27,6
Tobaj - Ortsteil Tobaj									
Wahlberechtigte		270		Wahlberechtigte		276		-6	
abgegeben		222	82,2	abgegeben		223	80,8	-1	1,4
ungültig		16	7,2	ungültig		22	9,9	-6	-2,7
gültig		206	92,8	gültig		201	90,1	5	2,7
ÖVP	Kertelics *	140	68,0	ÖVP	Kertelics *	175	87,1	-35	-19,1
FPÖ	Richter	19	9,2	FPÖ	Richter	26	12,9	-7	-3,7
SPÖueB	Weingrill	47	22,8					47	22,8

Bürgermeisterwahl 2012				Bürgermeisterwahl 2007				Veränderung 2007-2012	
Partei	Bürgermeisterkandidat	Stimmen	in %	Partei	Bürgermeisterkandidat	Stimmen	in %	Stimmen	Prozentpunkte
Tobaj - Ortsteil Deutsch Tschantschendorf									
Wahlberechtigte		453		Wahlberechtigte		476		-23	
abgegeben		380	83,9	abgegeben		404	84,9	-24	-1,0
ungültig		15	3,9	ungültig		51	12,6	-36	-8,7
gültig		365	96,1	gültig		353	87,4	12	8,7
ÖVP	Kertelics *	215	58,9	ÖVP	Kertelics *	293	83,0	-78	-24,1
FPÖ	Richter	30	8,2	FPÖ	Richter	60	17,0	-30	-8,8
SPÖueB	Weingrill	120	32,9					120	32,9
Tobaj - Ortsteil Hasendorf im Burgenland									
Wahlberechtigte		78		Wahlberechtigte		68		10	
abgegeben		66	84,6	abgegeben		57	83,8	9	0,8
ungültig		1	1,5	ungültig		9	15,8	-8	-14,3
gültig		65	98,5	gültig		48	84,2	17	14,3
ÖVP	Kertelics *	47	72,3	ÖVP	Kertelics *	48	100,0	-1	-27,7
FPÖ	Richter	1	1,5	FPÖ	Richter	0	0,0	1	1,5
SPÖueB	Weingrill	17	26,2					17	26,2
Tobaj - Ortsteil Kroatisch Tschantschendorf									
Wahlberechtigte		81		Wahlberechtigte		94		-13	
abgegeben		69	85,2	abgegeben		83	88,3	-14	-3,1
ungültig		3	4,3	ungültig		4	4,8	-1	-0,5
gültig		66	95,7	gültig		79	95,2	-13	0,5
ÖVP	Kertelics *	49	74,2	ÖVP	Kertelics *	69	87,3	-20	-13,1
FPÖ	Richter	3	4,5	FPÖ	Richter	10	12,7	-7	-8,1
SPÖueB	Weingrill	14	21,2					14	21,2
Tobaj - Ortsteil Punitz									
Wahlberechtigte		282		Wahlberechtigte		300		-18	
abgegeben		230	81,6	abgegeben		242	80,7	-12	0,9
ungültig		7	3,0	ungültig		16	6,6	-9	-3,6
gültig		223	97,0	gültig		226	93,4	-3	3,6
ÖVP	Kertelics *	159	71,3	ÖVP	Kertelics *	202	89,4	-43	-18,1
FPÖ	Richter	14	6,3	FPÖ	Richter	24	10,6	-10	-4,3
SPÖueB	Weingrill	50	22,4					50	22,4
Tobaj - Ortsteil Tudersdorf									
Wahlberechtigte		44		Wahlberechtigte		46		-2	
abgegeben		36	81,8	abgegeben		41	89,1	-5	-7,3
ungültig		1	2,8	ungültig		6	14,6	-5	-11,9
gültig		35	97,2	gültig		35	85,4	0	11,9
ÖVP	Kertelics *	18	51,4	ÖVP	Kertelics *	31	88,6	-13	-37,1
FPÖ	Richter	0	0,0	FPÖ	Richter	4	11,4	-4	-11,4
SPÖueB	Weingrill	17	48,6					17	48,6

Bürgermeisterwahl 2012				Bürgermeisterwahl 2007				Veränderung 2007-2012	
Partei	Bürgermeister-kandidat	Stimmen	in %	Partei	Bürgermeister-kandidat	Stimmen	in %	Stimmen	Prozent-punkte
Tschanigraben									
Wahlberechtigte		78		Wahlberechtigte		69		9	
abgegeben		71	91,0	abgegeben		52	75,4	19	15,7
ungültig		1	1,4	ungültig		3	5,8	-2	-4,4
gültig		70	98,6	gültig		49	94,2	21	4,4
SPÖ	Simitz *	52	74,3	SPÖ	Simitz *	48	98,0	4	-23,7
ÖVP	Frisch	18	25,7					18	25,7
Wörterberg									
Wahlberechtigte		447		Wahlberechtigte		439		8	
abgegeben		403	90,2	abgegeben		399	90,9	4	-0,7
ungültig		10	2,5	ungültig		7	1,8	3	0,7
gültig		393	97,5	gültig		392	98,2	1	-0,7
SPÖ	Wagner *	245	62,3	SPÖ	Wagner	184	46,9	61	15,4
ÖVP	Klaus	148	37,7	ÖVP	Stipsits *	208	53,1	-60	-15,4

Bürgermeisterwahl 2012				Bürgermeisterwahl 2007				Veränderung 2007-2012	
Partei	Bürgermeisterkandidat	Stimmen	in %	Partei	Bürgermeisterkandidat	Stimmen	in %	Stimmen	Prozentpunkte
Deutsch Kaltenbrunn									
Wahlberechtigte		1.759		Wahlberechtigte		1.729		30	
abgegeben		1.339	76,1	abgegeben		1.263	73,0	76	3,1
ungültig		36	2,7	ungültig		55	4,4	-19	-1,7
gültig		1.303	97,3	gültig		1.208	95,6	95	1,7
SPÖ	Hafner *	797	61,2	SPÖ	Hafner *	861	71,3	-64	-10,1
ÖVP	Laschalt	348	26,7	ÖVP	Novosel	298	24,7	50	2,0
KARO	Gröllner	158	12,1					158	12,1
				FBL	Tege	49	4,1	-49	-4,1

Deutsch Kaltenbrunn - Ortsteil Deutsch Kaltenbrunn

Wahlberechtigte		1.204		Wahlberechtigte		1.182		22	
abgegeben		909	75,5	abgegeben		854	72,3	55	3,2
ungültig		26	2,9	ungültig		40	4,7	-14	-1,8
gültig		883	97,1	gültig		814	95,3	69	1,8
SPÖ	Hafner *	620	70,2	SPÖ	Hafner *	633	77,8	-13	-7,5
ÖVP	Laschalt	138	15,6	ÖVP	Novosel	140	17,2	-2	-1,6
KARO	Gröllner	125	14,2					125	14,2
				FBL	Tege	41	5,0	-41	-5,0

Deutsch Kaltenbrunn - Ortsteil Rohrbrunn

Wahlberechtigte		555		Wahlberechtigte		547		8	
abgegeben		430	77,5	abgegeben		409	74,8	21	2,7
ungültig		10	2,3	ungültig		15	3,7	-5	-1,3
gültig		420	97,7	gültig		394	96,3	26	1,3
SPÖ	Hafner *	177	42,1	SPÖ	Hafner *	228	57,9	-51	-15,7
ÖVP	Laschalt	210	50,0	ÖVP	Novosel	158	40,1	52	9,9
KARO	Gröllner	33	7,9					33	7,9
				FBL	Tege	8	2,0	-8	-2,0

Eltendorf

Wahlberechtigte		945		Wahlberechtigte		942		3	
abgegeben		819	86,7	abgegeben		786	83,4	33	3,2
ungültig		24	2,9	ungültig		20	2,5	4	0,4
gültig		795	97,1	gültig		766	97,5	29	-0,4
SPÖ	Drauch	347	43,6	SPÖ	Doppler	249	32,5	98	11,1
ÖVP	Pfeiffer *	414	52,1	ÖVP	Wiesner *	402	52,5	12	-0,4
FPÖ	Muszits	34	4,3					34	4,3
				FBL	Schaberl	115	15,0	-115	-15,0

Eltendorf - Ortsteil Eltendorf

Wahlberechtigte		525		Wahlberechtigte		528		-3	
abgegeben		454	86,5	abgegeben		443	83,9	11	2,6
ungültig		13	2,9	ungültig		13	2,9	0	-0,1
gültig		441	97,1	gültig		430	97,1	11	0,1
SPÖ	Drauch	180	40,8	SPÖ	Doppler	145	33,7	35	7,1
ÖVP	Pfeiffer *	248	56,2	ÖVP	Wiesner *	218	50,7	30	5,5
FPÖ	Muszits	13	2,9					13	2,9
				FBL	Schaberl	67	15,6	-67	-15,6

Bürgermeisterwahl 2012				Bürgermeisterwahl 2007				Veränderung 2007-2012	
Partei	Bürgermeisterkandidat	Stimmen	in %	Partei	Bürgermeisterkandidat	Stimmen	in %	Stimmen	Prozentpunkte
Eltendorf - Ortsteil Zahling									
Wahlberechtigte		420		Wahlberechtigte		414		6	
abgegeben		365	86,9	abgegeben		343	82,9	22	4,1
ungültig		11	3,0	ungültig		7	2,0	4	1,0
gültig		354	97,0	gültig		336	98,0	18	-1,0
SPÖ	Drauch	167	47,2	SPÖ	Doppler	104	31,0	63	16,2
ÖVP	Pfeiffer *	166	46,9	ÖVP	Wiesner *	184	54,8	-18	-7,9
FPÖ	Muszits	21	5,9					21	5,9
				FBL	Schaberl	48	14,3	-48	-14,3
Heiligenkreuz im Lafnitztal									
Wahlberechtigte		1.207		Wahlberechtigte		1.142		65	
abgegeben		1.001	82,9	abgegeben		972	85,1	29	-2,2
ungültig		27	2,7	ungültig		27	2,8	0	-0,1
gültig		974	97,3	gültig		945	97,2	29	0,1
SPÖ	Zach *	563	57,8	SPÖ	Planer	251	26,6	312	31,2
ÖVP	Györy	292	30,0	ÖVP	Györy *	482	51,0	-190	-21,0
FBL	Perl	119	12,2	FBL	Perl	151	16,0	-32	-3,8
				GRÜNE	Takacs	61	6,5	-61	-6,5
Heiligenkreuz im Lafnitztal - Ortsteil Heiligenkreuz im Lafnitztal									
Wahlberechtigte		828		Wahlberechtigte		792		36	
abgegeben		692	83,6	abgegeben		669	84,5	23	-0,9
ungültig		23	3,3	ungültig		22	3,3	1	0,0
gültig		669	96,7	gültig		647	96,7	22	0,0
SPÖ	Zach *	443	66,2	SPÖ	Planer	206	31,8	237	34,4
ÖVP	Györy	181	27,1	ÖVP	Györy *	350	54,1	-169	-27,0
FBL	Perl	45	6,7	FBL	Perl	33	5,1	12	1,6
				GRÜNE	Takacs	58	9,0	-58	-9,0
Heiligenkreuz im Lafnitztal - Ortsteil Poppendorf im Burgenland									
Wahlberechtigte		379		Wahlberechtigte		350		29	
abgegeben		309	81,5	abgegeben		303	86,6	6	-5,0
ungültig		4	1,3	ungültig		5	1,7	-1	-0,4
gültig		305	98,7	gültig		298	98,3	7	0,4
SPÖ	Zach *	120	39,3	SPÖ	Planer	45	15,1	75	24,2
ÖVP	Györy	111	36,4	ÖVP	Györy *	132	44,3	-21	-7,9
FBL	Perl	74	24,3	FBL	Perl	118	39,6	-44	-15,3
				GRÜNE	Takacs	3	1,0	-3	-1,0
Jennersdorf									
Wahlberechtigte		3.909		Wahlberechtigte		3.808		101	
abgegeben		2.813	72,0	abgegeben		2.908	76,4	-95	-4,4
ungültig		163	5,8	ungültig		171	5,9	-8	-0,1
gültig		2.650	94,2	gültig		2.737	94,1	-87	0,1
SPÖ	Hirczy-Hirtenfelder	529	20,0	SPÖ	Gilly	839	30,7	-310	-10,7
ÖVP	Thomas *	1.699	64,1	ÖVP	Thomas *	1.637	59,8	62	4,3
FPÖ	Kristan	128	4,8					128	4,8
GRÜNE	Necker	294	11,1					294	11,1
				BLP	Poglitsch	261	9,5	-261	-9,5

Bürgermeisterwahl 2012				Bürgermeisterwahl 2007				Veränderung 2007-2012	
Partei	Bürgermeisterkandidat	Stimmen	in %	Partei	Bürgermeisterkandidat	Stimmen	in %	Stimmen	Prozentpunkte
Jennersdorf - Ortsteil Jennersdorf									
Wahlberechtigte		2.225		Wahlberechtigte		2.161		64	
abgegeben		1.573	70,7	abgegeben		1.639	75,8	-66	-5,1
ungültig		97	6,2	ungültig		107	6,5	-10	-0,4
gültig		1.476	93,8	gültig		1.532	93,5	-56	0,4
SPÖ	Hirczy-Hirtenfelder	290	19,6	SPÖ	Gilly	484	31,6	-194	-11,9
ÖVP	Thomas *	918	62,2	ÖVP	Thomas *	888	58,0	30	4,2
FPÖ	Kristan	77	5,2					77	5,2
GRÜNE	Necker	191	12,9					191	12,9
				BLP	Poglitsch	160	10,4	-160	-10,4
Jennersdorf - Ortsteil Grieselstein									
Wahlberechtigte		621		Wahlberechtigte		626		-5	
abgegeben		466	75,0	abgegeben		488	78,0	-22	-2,9
ungültig		29	6,2	ungültig		20	4,1	9	2,1
gültig		437	93,8	gültig		468	95,9	-31	-2,1
SPÖ	Hirczy-Hirtenfelder	97	22,2	SPÖ	Gilly	149	31,8	-52	-9,6
ÖVP	Thomas *	288	65,9	ÖVP	Thomas *	291	62,2	-3	3,7
FPÖ	Kristan	24	5,5					24	5,5
GRÜNE	Necker	28	6,4					28	6,4
				BLP	Poglitsch	28	6,0	-28	-6,0
Jennersdorf - Ortsteil Henndorf im Burgenland									
Wahlberechtigte		449		Wahlberechtigte		442		7	
abgegeben		327	72,8	abgegeben		357	80,8	-30	-7,9
ungültig		15	4,6	ungültig		17	4,8	-2	-0,2
gültig		312	95,4	gültig		340	95,2	-28	0,2
SPÖ	Hirczy-Hirtenfelder	69	22,1	SPÖ	Gilly	97	28,5	-28	-6,4
ÖVP	Thomas *	206	66,0	ÖVP	Thomas *	205	60,3	1	5,7
FPÖ	Kristan	15	4,8					15	4,8
GRÜNE	Necker	22	7,1					22	7,1
				BLP	Poglitsch	38	11,2	-38	-11,2
Jennersdorf - Ortsteil Rax									
Wahlberechtigte		614		Wahlberechtigte		579		35	
abgegeben		447	72,8	abgegeben		424	73,2	23	-0,4
ungültig		22	4,9	ungültig		27	6,4	-5	-1,4
gültig		425	95,1	gültig		397	93,6	28	1,4
SPÖ	Hirczy-Hirtenfelder	73	17,2	SPÖ	Gilly	109	27,5	-36	-10,3
ÖVP	Thomas *	287	67,5	ÖVP	Thomas *	253	63,7	34	3,8
FPÖ	Kristan	12	2,8					12	2,8
GRÜNE	Necker	53	12,5					53	12,5
				BLP	Poglitsch	35	8,8	-35	-8,8

Bürgermeisterwahl 2012				Bürgermeisterwahl 2007				Veränderung 2007-2012	
Partei	Bürgermeisterkandidat	Stimmen	in %	Partei	Bürgermeisterkandidat	Stimmen	in %	Stimmen	Prozentpunkte
Königsdorf									
Wahlberechtigte		703		Wahlberechtigte		676		27	
abgegeben		627	89,2	abgegeben		603	89,2	24	0,0
ungültig		14	2,2	ungültig		48	8,0	-34	-5,7
gültig		613	97,8	gültig		555	92,0	58	5,7
SPÖ	Trinkl	299	48,8	SPÖ	Löffler	228	41,1	71	7,7
ÖVP	Wirth *	314	51,2	ÖVP	Spirk *	327	58,9	-13	-7,7
Minihof-Liebau									
Wahlberechtigte		986		Wahlberechtigte		1.000		-14	
abgegeben		838	85,0	abgegeben		837	83,7	1	1,3
ungültig		19	2,3	ungültig		14	1,7	5	0,6
gültig		819	97,7	gültig		823	98,3	-4	-0,6
SPÖ	Sampt *	611	74,6	SPÖ	Sampt *	658	80,0	-47	-5,3
ÖVP	Lülik	166	20,3	ÖVP	Steinmetz	165	20,0	1	0,2
FPÖ	Reindl	42	5,1					42	5,1
Minihof-Liebau - Ortsteil Minihof-Liebau									
Wahlberechtigte		297		Wahlberechtigte		281		16	
abgegeben		249	83,8	abgegeben		240	85,4	9	-1,6
ungültig		8	3,2	ungültig		1	0,4	7	2,8
gültig		241	96,8	gültig		239	99,6	2	-2,8
SPÖ	Sampt *	182	75,5	SPÖ	Sampt *	154	64,4	28	11,1
ÖVP	Lülik	48	19,9	ÖVP	Steinmetz	85	35,6	-37	-15,6
FPÖ	Reindl	11	4,6					11	4,6
Minihof-Liebau - Ortsteil Tauka									
Wahlberechtigte		284		Wahlberechtigte		284		0	
abgegeben		242	85,2	abgegeben		232	81,7	10	3,5
ungültig		5	2,1	ungültig		1	0,4	4	1,6
gültig		237	97,9	gültig		231	99,6	6	-1,6
SPÖ	Sampt *	194	81,9	SPÖ	Sampt *	203	87,9	-9	-6,0
ÖVP	Lülik	35	14,8	ÖVP	Steinmetz	28	12,1	7	2,6
FPÖ	Reindl	8	3,4					8	3,4
Minihof-Liebau - Ortsteil Windisch-Minihof									
Wahlberechtigte		405		Wahlberechtigte		435		-30	
abgegeben		347	85,7	abgegeben		365	83,9	-18	1,8
ungültig		6	1,7	ungültig		12	3,3	-6	-1,6
gültig		341	98,3	gültig		353	96,7	-12	1,6
SPÖ	Sampt *	235	68,9	SPÖ	Sampt *	301	85,3	-66	-16,4
ÖVP	Lülik	83	24,3	ÖVP	Steinmetz	52	14,7	31	9,6
FPÖ	Reindl	23	6,7					23	6,7

Bürgermeisterwahl 2012				Bürgermeisterwahl 2007				Veränderung 2007-2012	
Partei	Bürgermeisterkandidat	Stimmen	in %	Partei	Bürgermeisterkandidat	Stimmen	in %	Stimmen	Prozentpunkte
Mogersdorf									
Wahlberechtigte		1.145		Wahlberechtigte		1.054		91	
abgegeben		995	86,9	abgegeben		856	81,2	139	5,7
ungültig		30	3,0	ungültig		38	4,4	-8	-1,4
gültig		965	97,0	gültig		818	95,6	147	1,4
SPÖ	Windisch	366	37,9	SPÖ	Windisch	350	42,8	16	-4,9
ÖVP	Korpitsch *	575	59,6	ÖVP	Korpitsch *	411	50,2	164	9,3
LBL	Lex	24	2,5					24	2,5
				FBL	Posch	25	3,1	-25	-3,1
				REH	Reh	17	2,1	-17	-2,1
				SBD	Trippold	15	1,8	-15	-1,8

Mogersdorf - Ortsteil Mogersdorf

Wahlberechtigte		631		Wahlberechtigte		569		62	
abgegeben		546	86,5	abgegeben		469	82,4	77	4,1
ungültig		16	2,9	ungültig		10	2,1	6	0,8
gültig		530	97,1	gültig		459	97,9	71	-0,8
SPÖ	Windisch	210	39,6	SPÖ	Windisch	233	50,8	-23	-11,1
ÖVP	Korpitsch *	305	57,5	ÖVP	Korpitsch *	198	43,1	107	14,4
LBL	Lex	15	2,8					15	2,8
				FBL	Posch	13	2,8	-13	-2,8
				REH	Reh	2	0,4	-2	-0,4
				SBD	Trippold	13	2,8	-13	-2,8

Mogersdorf - Ortsteil Deutsch Minihof

Wahlberechtigte		147		Wahlberechtigte		140		7	
abgegeben		137	93,2	abgegeben		117	83,6	20	9,6
ungültig		2	1,5	ungültig		1	0,9	1	0,6
gültig		135	98,5	gültig		116	99,1	19	-0,6
SPÖ	Windisch	41	30,4	SPÖ	Windisch	52	44,8	-11	-14,5
ÖVP	Korpitsch *	92	68,1	ÖVP	Korpitsch *	58	50,0	34	18,1
LBL	Lex	2	1,5					2	1,5
				FBL	Posch	4	3,4	-4	-3,4
				REH	Reh	1	0,9	-1	-0,9
				SBD	Trippold	1	0,9	-1	-0,9

Mogersdorf - Ortsteil Wallendorf

Wahlberechtigte		367		Wahlberechtigte		345		22	
abgegeben		312	85,0	abgegeben		270	78,3	42	6,8
ungültig		12	3,8	ungültig		27	10,0	-15	-6,2
gültig		300	96,2	gültig		243	90,0	57	6,2
SPÖ	Windisch	115	38,3	SPÖ	Windisch	65	26,7	50	11,6
ÖVP	Korpitsch *	178	59,3	ÖVP	Korpitsch *	155	63,8	23	-4,5
LBL	Lex	7	2,3					7	2,3
				FBL	Posch	8	3,3	-8	-3,3
				REH	Reh	14	5,8	-14	-5,8
				SBD	Trippold	1	0,4	-1	-0,4

Bürgermeisterwahl 2012				Bürgermeisterwahl 2007				Veränderung 2007-2012	
Partei	Bürgermeisterkandidat	Stimmen	in %	Partei	Bürgermeisterkandidat	Stimmen	in %	Stimmen	Prozentpunkte
Mühlgraben									
Wahlberechtigte		366		Wahlberechtigte		372		-6	
abgegeben		326	89,1	abgegeben		323	86,8	3	2,2
ungültig		17	5,2	ungültig		2	0,6	15	4,6
gültig		309	94,8	gültig		321	99,4	-12	-4,6
SPÖ	Knaus *	186	60,2	SPÖ	Knaus *	232	72,3	-46	-12,1
ÖVP	Lorbeck	53	17,2	ÖVP	Lorbeck	89	27,7	-36	-10,6
FPÖ	Wolf	70	22,7					70	22,7
Neuhaus am Klausenbach									
Wahlberechtigte		855		Wahlberechtigte		897		-42	
abgegeben		727	85,0	abgegeben		748	83,4	-21	1,6
ungültig		28	3,9	ungültig		50	6,7	-22	-2,8
gültig		699	96,1	gültig		698	93,3	1	2,8
SPÖ	Mund	170	24,3	SPÖ	Ruck	281	40,3	-111	-15,9
ÖVP	Sampt *	418	59,8	ÖVP	Sampt *	417	59,7	1	0,1
FPÖ	Börner	30	4,3					30	4,3
BLN	Fartek	81	11,6					81	11,6
Neuhaus am Klausenbach - Ortsteil Neuhaus am Klausenbach									
Wahlberechtigte		426		Wahlberechtigte		444		-18	
abgegeben		358	84,0	abgegeben		370	83,3	-12	0,7
ungültig		14	3,9	ungültig		26	7,0	-12	-3,1
gültig		344	96,1	gültig		344	93,0	0	3,1
SPÖ	Mund	100	29,1	SPÖ	Ruck	147	42,7	-47	-13,7
ÖVP	Sampt *	191	55,5	ÖVP	Sampt *	197	57,3	-6	-1,7
FPÖ	Börner	17	4,9					17	4,9
BLN	Fartek	36	10,5					36	10,5
Neuhaus am Klausenbach - Ortsteil Bonisdorf									
Wahlberechtigte		98		Wahlberechtigte		104		-6	
abgegeben		81	82,7	abgegeben		88	84,6	-7	-2,0
ungültig		3	3,7	ungültig		3	3,4	0	0,3
gültig		78	96,3	gültig		85	96,6	-7	-0,3
SPÖ	Mund	7	9,0	SPÖ	Ruck	31	36,5	-24	-27,5
ÖVP	Sampt *	54	69,2	ÖVP	Sampt *	54	63,5	0	5,7
FPÖ	Börner	6	7,7					6	7,7
BLN	Fartek	11	14,1					11	14,1
Neuhaus am Klausenbach - Ortsteil Kalch									
Wahlberechtigte		204		Wahlberechtigte		216		-12	
abgegeben		174	85,3	abgegeben		182	84,3	-8	1,0
ungültig		9	5,2	ungültig		13	7,1	-4	-2,0
gültig		165	94,8	gültig		169	92,9	-4	2,0
SPÖ	Mund	44	26,7	SPÖ	Ruck	66	39,1	-22	-12,4
ÖVP	Sampt *	97	58,8	ÖVP	Sampt *	103	60,9	-6	-2,2
FPÖ	Börner	5	3,0					5	3,0
BLN	Fartek	19	11,5					19	11,5

Bürgermeisterwahl 2012				Bürgermeisterwahl 2007				Veränderung 2007-2012	
Partei	Bürgermeisterkandidat	Stimmen	in %	Partei	Bürgermeisterkandidat	Stimmen	in %	Stimmen	Prozentpunkte

Neuhaus am Klausenbach - Ortsteil Krottendorf bei Neuhaus am Klausenbach

Wahlberechtigte		127		Wahlberechtigte		133		-6	
abgegeben		114	89,8	abgegeben		108	81,2	6	8,6
ungültig		2	1,8	ungültig		8	7,4	-6	-5,7
gültig		112	98,2	gültig		100	92,6	12	5,7
SPÖ	Mund	19	17,0	SPÖ	Ruck	37	37,0	-18	-20,0
ÖVP	Sampt *	76	67,9	ÖVP	Sampt *	63	63,0	13	4,9
FPÖ	Börner	2	1,8					2	1,8
BLN	Fartek	15	13,4					15	13,4

Rudersdorf

Wahlberechtigte		1.983		Wahlberechtigte		1.862		121	
abgegeben		1.664	83,9	abgegeben		1.560	83,8	104	0,1
ungültig		46	2,8	ungültig		85	5,4	-39	-2,7
gültig		1.618	97,2	gültig		1.475	94,6	143	2,7
SPÖ	Schnecker	510	31,5	SPÖ	Karner	443	30,0	67	1,5
ÖVP	Tauss *	1.108	68,5	ÖVP	Tauss *	1.032	70,0	76	-1,5

Rudersdorf - Ortsteil Rudersdorf

Wahlberechtigte		1.540		Wahlberechtigte		1.437		103	
abgegeben		1.292	83,9	abgegeben		1.211	84,3	81	-0,4
ungültig		34	2,6	ungültig		61	5,0	-27	-2,4
gültig		1.258	97,4	gültig		1.150	95,0	108	2,4
SPÖ	Schnecker	398	31,6	SPÖ	Karner	341	29,7	57	2,0
ÖVP	Tauss *	860	68,4	ÖVP	Tauss *	809	70,3	51	-2,0

Rudersdorf - Ortsteil Dobersdorf

Wahlberechtigte		443		Wahlberechtigte		425		18	
abgegeben		372	84,0	abgegeben		349	82,1	23	1,9
ungültig		12	3,2	ungültig		24	6,9	-12	-3,7
gültig		360	96,8	gültig		325	93,1	35	3,7
SPÖ	Schnecker	112	31,1	SPÖ	Karner	102	31,4	10	-0,3
ÖVP	Tauss *	248	68,9	ÖVP	Tauss *	223	68,6	25	0,3

Sankt Martin an der Raab

Wahlberechtigte		1.789		Wahlberechtigte		1.805		-16	
abgegeben		1.616	90,3	abgegeben		1.587	87,9	29	2,4
ungültig		31	1,9	ungültig		64	4,0	-33	-2,1
gültig		1.585	98,1	gültig		1.523	96,0	62	2,1
SPÖ	Kern *	828	52,2	SPÖ	Kern *	880	57,8	-52	-5,5
ÖVP	Potetz	431	27,2	ÖVP	Pint	643	42,2	-212	-15,0
FPÖ	Rainer	13	0,8					13	0,8
ZukunftSMR	Mayer	313	19,7					313	19,7

Bürgermeisterwahl 2012				Bürgermeisterwahl 2007				Veränderung 2007-2012	
Partei	Bürgermeisterkandidat	Stimmen	in %	Partei	Bürgermeisterkandidat	Stimmen	in %	Stimmen	Prozentpunkte
Sankt Martin an der Raab - Ortsteil Sankt Martin an der Raab									
Wahlberechtigte		460		Wahlberechtigte		455		5	
abgegeben		409	88,9	abgegeben		397	87,3	12	1,7
ungültig		9	2,2	ungültig		8	2,0	1	0,2
gültig		400	97,8	gültig		389	98,0	11	-0,2
SPÖ	Kern *	228	57,0	SPÖ	Kern *	248	63,8	-20	-6,8
ÖVP	Potetz	84	21,0	ÖVP	Pint	141	36,2	-57	-15,2
FPÖ	Rainer	1	0,3					1	0,3
ZukunftSMR	Mayer	87	21,8					87	21,8
Sankt Martin an der Raab - Ortsteil Doiber									
Wahlberechtigte		219		Wahlberechtigte		227		-8	
abgegeben		198	90,4	abgegeben		205	90,3	-7	0,1
ungültig		3	1,5	ungültig		5	2,4	-2	-0,9
gültig		195	98,5	gültig		200	97,6	-5	0,9
SPÖ	Kern *	77	39,5	SPÖ	Kern *	107	53,5	-30	-14,0
ÖVP	Potetz	60	30,8	ÖVP	Pint	93	46,5	-33	-15,7
FPÖ	Rainer	3	1,5					3	1,5
ZukunftSMR	Mayer	55	28,2					55	28,2
Sankt Martin an der Raab - Ortsteil Gritsch									
Wahlberechtigte		98		Wahlberechtigte		105		-7	
abgegeben		94	95,9	abgegeben		99	94,3	-5	1,6
ungültig		0	0,0	ungültig		9	9,1	-9	-9,1
gültig		94	100,0	gültig		90	90,9	4	9,1
SPÖ	Kern *	54	57,4	SPÖ	Kern *	44	48,9	10	8,6
ÖVP	Potetz	23	24,5	ÖVP	Pint	46	51,1	-23	-26,6
FPÖ	Rainer	1	1,1					1	1,1
ZukunftSMR	Mayer	16	17,0					16	17,0
Sankt Martin an der Raab - Ortsteil Neumarkt an der Raab									
Wahlberechtigte		499		Wahlberechtigte		503		-4	
abgegeben		455	91,2	abgegeben		440	87,5	15	3,7
ungültig		9	2,0	ungültig		22	5,0	-13	-3,0
gültig		446	98,0	gültig		418	95,0	28	3,0
SPÖ	Kern *	253	56,7	SPÖ	Kern *	237	56,7	16	0,0
ÖVP	Potetz	143	32,1	ÖVP	Pint	181	43,3	-38	-11,2
FPÖ	Rainer	3	0,7					3	0,7
ZukunftSMR	Mayer	47	10,5					47	10,5
Sankt Martin an der Raab - Ortsteil Oberdrosen									
Wahlberechtigte		204		Wahlberechtigte		210		-6	
abgegeben		194	95,1	abgegeben		195	92,9	-1	2,2
ungültig		5	2,6	ungültig		5	2,6	0	0,0
gültig		189	97,4	gültig		190	97,4	-1	0,0
SPÖ	Kern *	98	51,9	SPÖ	Kern *	93	48,9	5	2,9
ÖVP	Potetz	63	33,3	ÖVP	Pint	97	51,1	-34	-17,7
FPÖ	Rainer	3	1,6					3	1,6
ZukunftSMR	Mayer	25	13,2					25	13,2

Bürgermeisterwahl 2012				Bürgermeisterwahl 2007				Veränderung 2007-2012	
Partei	Bürgermeisterkandidat	Stimmen	in %	Partei	Bürgermeisterkandidat	Stimmen	in %	Stimmen	Prozentpunkte
Sankt Martin an der Raab - Ortsteil Welten									
Wahlberechtigte		309		Wahlberechtigte		305		4	
abgegeben		266	86,1	abgegeben		251	82,3	15	3,8
ungültig		5	1,9	ungültig		15	6,0	-10	-4,1
gültig		261	98,1	gültig		236	94,0	25	4,1
SPÖ	Kern *	118	45,2	SPÖ	Kern *	151	64,0	-33	-18,8
ÖVP	Potetz	58	22,2	ÖVP	Pint	85	36,0	-27	-13,8
FPÖ	Rainer	2	0,8					2	0,8
ZukunftSMR	Mayer	83	31,8					83	31,8
Weichselbaum									
Wahlberechtigte		688		Wahlberechtigte		717		-29	
abgegeben		601	87,4	abgegeben		607	84,7	-6	2,7
ungültig		28	4,7	ungültig		19	3,1	9	1,5
gültig		573	95,3	gültig		588	96,9	-15	-1,5
SPÖ	Markus	194	33,9	SPÖ	Markus	229	38,9	-35	-5,1
ÖVP	Herbst *	379	66,1	ÖVP	Herbst *	359	61,1	20	5,1
Weichselbaum - Ortsteil Weichselbaum									
Wahlberechtigte		290		Wahlberechtigte		305		-15	
abgegeben		256	88,3	abgegeben		254	83,3	2	5,0
ungültig		17	6,6	ungültig		9	3,5	8	3,1
gültig		239	93,4	gültig		245	96,5	-6	-3,1
SPÖ	Markus	89	37,2	SPÖ	Markus	100	40,8	-11	-3,6
ÖVP	Herbst *	150	62,8	ÖVP	Herbst *	145	59,2	5	3,6
Weichselbaum - Ortsteil Krobotek									
Wahlberechtigte		305		Wahlberechtigte		314		-9	
abgegeben		261	85,6	abgegeben		267	85,0	-6	0,5
ungültig		10	3,8	ungültig		10	3,7	0	0,1
gültig		251	96,2	gültig		257	96,3	-6	-0,1
SPÖ	Markus	65	25,9	SPÖ	Markus	85	33,1	-20	-7,2
ÖVP	Herbst *	186	74,1	ÖVP	Herbst *	172	66,9	14	7,2
Weichselbaum - Ortsteil Rosendorf									
Wahlberechtigte		93		Wahlberechtigte		98		-5	
abgegeben		84	90,3	abgegeben		86	87,8	-2	2,6
ungültig		1	1,2	ungültig		0	0,0	1	1,2
gültig		83	98,8	gültig		86	100,0	-3	-1,2
SPÖ	Markus	40	48,2	SPÖ	Markus	44	51,2	-4	-3,0
ÖVP	Herbst *	43	51,8	ÖVP	Herbst *	42	48,8	1	3,0

Bürgermeisterwahl 2012				Bürgermeisterwahl 2007				Veränderung 2007-2012	
Partei	Bürgermeisterkandidat	Stimmen	in %	Partei	Bürgermeisterkandidat	Stimmen	in %	Stimmen	Prozentpunkte
Antau									
Wahlberechtigte		655		Wahlberechtigte		615		40	
abgegeben		579	88,4	abgegeben		544	88,5	35	-0,1
ungültig		26	4,5	ungültig		15	2,8	11	1,7
gültig		553	95,5	gültig		529	97,2	24	-1,7
SPÖ	Huber	127	23,0	SPÖ	Huber	145	27,4	-18	-4,4
ÖVP	Endl *	426	77,0	ÖVP	Endl *	384	72,6	42	4,4
Bad Sauerbrunn									
Wahlberechtigte		1.826		Wahlberechtigte		1.684		142	
abgegeben		1.345	73,7	abgegeben		1.248	74,1	97	-0,5
ungültig		36	2,7	ungültig		50	4,0	-14	-1,3
gültig		1.309	97,3	gültig		1.198	96,0	111	1,3
SPÖ	Fürst	368	28,1	SPÖ	Gruber	207	17,3	161	10,8
ÖVP	Dienbauer	96	7,3	ÖVP	Dienbauer	127	10,6	-31	-3,3
LIBS	Hutter *	845	64,6	LIBS	Hutter *	864	72,1	-19	-7,6
Baumgarten									
Wahlberechtigte		794		Wahlberechtigte		772		22	
abgegeben		651	82,0	abgegeben		655	84,8	-4	-2,9
ungültig		24	3,7	ungültig		20	3,1	4	0,6
gültig		627	96,3	gültig		635	96,9	-8	-0,6
SPÖ	Fischer *	454	72,4	SPÖ	Fischer *	453	71,3	1	1,1
ÖVP	Lichtenberger	173	27,6	ÖVP	Lichtenberger	182	28,7	-9	-1,1
Draßburg									
Wahlberechtigte		1.036		Wahlberechtigte		976		60	
abgegeben		834	80,5	abgegeben		820	84,0	14	-3,5
ungültig		43	5,2	ungültig		39	4,8	4	0,4
gültig		791	94,8	gültig		781	95,2	10	-0,4
SPÖ	Ivancsits *	581	73,5	SPÖ	Illedits *	657	84,1	-76	-10,7
ÖVP	Horvath	155	19,6	ÖVP	Mersich	124	15,9	31	3,7
FPÖ	Schachner	55	7,0					55	7,0
Forchtenstein									
Wahlberechtigte		2.510		Wahlberechtigte		2.518		-8	
abgegeben		2.028	80,8	abgegeben		2.027	80,5	1	0,3
ungültig		68	3,4	ungültig		82	4,0	-14	-0,7
gültig		1.960	96,6	gültig		1.945	96,0	15	0,7
SPÖ	Reismüller *	1.161	59,2	SPÖ	Reismüller *	1.069	55,0	92	4,3
ÖVP	Hammer	647	33,0	ÖVP	Hammer	798	41,0	-151	-8,0
FPÖ	Schandl	152	7,8					152	7,8
				FBL	Puhr	78	4,0	-78	-4,0

Bürgermeisterwahl 2012				Bürgermeisterwahl 2007				Veränderung 2007-2012	
Partei	Bürgermeisterkandidat	Stimmen	in %	Partei	Bürgermeisterkandidat	Stimmen	in %	Stimmen	Prozentpunkte
Hirm									
Wahlberechtigte		832		Wahlberechtigte		792		40	
abgegeben		708	85,1	abgegeben		681	86,0	27	-0,9
ungültig		19	2,7	ungültig		22	3,2	-3	-0,5
gültig		689	97,3	gültig		659	96,8	30	0,5
SPÖ	Posch-Gruska *	488	70,8	SPÖ	Posch *	478	72,5	10	-1,7
ÖVP	Mach	164	23,8	ÖVP	Mach	181	27,5	-17	-3,7
FPÖ	Zaglitsch	37	5,4					37	5,4
Krensdorf									
Wahlberechtigte		546		Wahlberechtigte		537		9	
abgegeben		520	95,2	abgegeben		500	93,1	20	2,1
ungültig		11	2,1	ungültig		12	2,4	-1	-0,3
gültig		509	97,9	gültig		488	97,6	21	0,3
SPÖ	Michalitsch	212	41,7	SPÖ	Ofenböck	237	48,6	-25	-6,9
ÖVP	Izmenyi *	297	58,3	ÖVP	Izmenyi *	251	51,4	46	6,9
Loipersbach im Burgenland									
Wahlberechtigte		1.036		Wahlberechtigte		1.086		-50	
abgegeben		887	85,6	abgegeben		923	85,0	-36	0,6
ungültig		42	4,7	ungültig		70	7,6	-28	-2,8
gültig		845	95,3	gültig		853	92,4	-8	2,8
SPÖ	Aminger *	527	62,4	SPÖ	Tschürtz Herbert *	461	54,0	66	8,3
ÖVP	Holndonner	163	19,3	ÖVP	Holndonner	178	20,9	-15	-1,6
FPÖ	Zeltner	155	18,3	FPÖ	Zeltner	214	25,1	-59	-6,7
Marz									
Wahlberechtigte		1.712		Wahlberechtigte		1.692		20	
abgegeben		1.388	81,1	abgegeben		1.504	88,9	-116	-7,8
ungültig		169	12,2	ungültig		64	4,3	105	7,9
gültig		1.219	87,8	gültig		1.440	95,7	-221	-7,9
ÖVP	Hüller *	1.038	85,2	ÖVP	Hüller *	887	61,6	151	23,6
				SPÖ	Wukovits	553	38,4	-553	-38,4
Mattersburg									
Wahlberechtigte		5.634		Wahlberechtigte		5.228		406	
abgegeben		4.040	71,7	abgegeben		3.864	73,9	176	-2,2
ungültig		240	5,9	ungültig		266	6,9	-26	-0,9
gültig		3.800	94,1	gültig		3.598	93,1	202	0,9
SPÖ	Salamon *	2.485	65,4	SPÖ	Salamon *	2.372	65,9	113	-0,5
ÖVP	Ulrich	973	25,6	ÖVP	Leitgeb	1.025	28,5	-52	-2,9
FPÖ	Pregl	342	9,0	FPÖ	Gerdenitsch	201	5,6	141	3,4

Bürgermeisterwahl 2012				Bürgermeisterwahl 2007				Veränderung 2007-2012	
Partei	Bürgermeister-kandidat	Stimmen	in %	Partei	Bürgermeister-kandidat	Stimmen	in %	Stimmen	Prozent-punkte
Mattersburg - Ortsteil Mattersburg									
Wahlberechtigte		5.024		Wahlberechtigte		4.658		366	
abgegeben		3.557	70,8	abgegeben		3.402	73,0	155	-2,2
ungültig		211	5,9	ungültig		224	6,6	-13	-0,7
gültig		3.346	94,1	gültig		3.178	93,4	168	0,7
SPÖ	Salamon *	2.210	66,0	SPÖ	Salamon *	2.089	65,7	121	0,3
ÖVP	Ulrich	844	25,2	ÖVP	Leitgeb	925	29,1	-81	-3,9
FPÖ	Pregl	292	8,7	FPÖ	Gerdenitsch	164	5,2	128	3,6
Mattersburg - Ortsteil Walbersdorf									
Wahlberechtigte		610		Wahlberechtigte		570		40	
abgegeben		483	79,2	abgegeben		462	81,1	21	-1,9
ungültig		29	6,0	ungültig		42	9,1	-13	-3,1
gültig		454	94,0	gültig		420	90,9	34	3,1
SPÖ	Salamon *	275	60,6	SPÖ	Salamon *	283	67,4	-8	-6,8
ÖVP	Ulrich	129	28,4	ÖVP	Leitgeb	100	23,8	29	4,6
FPÖ	Pregl	50	11,0	FPÖ	Gerdenitsch	37	8,8	13	2,2
Neudörfli									
Wahlberechtigte		3.317		Wahlberechtigte		3.215		102	
abgegeben		2.393	72,1	abgegeben		2.432	75,6	-39	-3,5
ungültig		99	4,1	ungültig		135	5,6	-36	-1,4
gültig		2.294	95,9	gültig		2.297	94,4	-3	1,4
SPÖ	Posch *	1.350	58,8	SPÖ	Posch *	1.338	58,2	12	0,6
ÖVP	Pinter	179	7,8	ÖVP	Hinterleitner	172	7,5	7	0,3
FPÖ	Bußlehner	72	3,1	FPÖ	Schweifer	122	5,3	-50	-2,2
PRON	Meixner	625	27,2	PRON	Müllner	665	29,0	-40	-1,7
GRÜNE	Schügerl	68	3,0					68	3,0
Pöttelsdorf									
Wahlberechtigte		647		Wahlberechtigte		620		27	
abgegeben		569	87,9	abgegeben		553	89,2	16	-1,2
ungültig		16	2,8	ungültig		7	1,3	9	1,5
gültig		553	97,2	gültig		546	98,7	7	-1,5
SPÖ	Bauer	182	32,9	SPÖ	Leyrer	235	43,0	-53	-10,1
ÖVP	Schuber *	371	67,1	ÖVP	Schuber *	311	57,0	60	10,1
Pötttsching									
Wahlberechtigte		2.368		Wahlberechtigte		2.306		62	
abgegeben		1.846	78,0	abgegeben		1.783	77,3	63	0,6
ungültig		116	6,3	ungültig		75	4,2	41	2,1
gültig		1.730	93,7	gültig		1.708	95,8	22	-2,1
SPÖ	Gelbmann *	1.061	61,3	SPÖ	Gelbmann *	1.016	59,5	45	1,8
ÖVP	Sagartz	565	32,7	ÖVP	Sagartz	599	35,1	-34	-2,4
FPÖ	Fößl	104	6,0	FPÖ	Muhr	93	5,4	11	0,6

Bürgermeisterwahl 2012				Bürgermeisterwahl 2007				Veränderung 2007-2012	
Partei	Bürgermeisterkandidat	Stimmen	in %	Partei	Bürgermeisterkandidat	Stimmen	in %	Stimmen	Prozentpunkte
Rohrbach bei Mattersburg									
Wahlberechtigte		2.254		Wahlberechtigte		2.277		-23	
abgegeben		1.833	81,3	abgegeben		1.894	83,2	-61	-1,9
ungültig		93	5,1	ungültig		100	5,3	-7	-0,2
gültig		1.740	94,9	gültig		1.794	94,7	-54	0,2
SPÖ	Reismüller *	1.162	66,8	SPÖ	Reismüller *	1.287	71,7	-125	-5,0
ÖVP	Fasching	425	24,4	ÖVP	Kutrowatz	507	28,3	-82	-3,8
FPÖ	Schütz	153	8,8					153	8,8
Schattendorf									
Wahlberechtigte		2.150		Wahlberechtigte		2.140		10	
abgegeben		1.818	84,6	abgegeben		1.789	83,6	29	1,0
ungültig		138	7,6	ungültig		147	8,2	-9	-0,6
gültig		1.680	92,4	gültig		1.642	91,8	38	0,6
SPÖ	Lotter *	1.292	76,9	SPÖ	Grafl *	1.225	74,6	67	2,3
ÖVP	Schuh	388	23,1	ÖVP	Schuh	417	25,4	-29	-2,3
Sieggraben									
Wahlberechtigte		1.164		Wahlberechtigte		1.175		-11	
abgegeben		1.017	87,4	abgegeben		1.041	88,6	-24	-1,2
ungültig		53	5,2	ungültig		47	4,5	6	0,7
gültig		964	94,8	gültig		994	95,5	-30	-0,7
SPÖ	Gradwohl	380	39,4	SPÖ	Taschner	378	38,0	2	1,4
ÖVP	Jobst *	584	60,6	ÖVP	Jobst *	616	62,0	-32	-1,4
Sigleß									
Wahlberechtigte		1.051		Wahlberechtigte		1.036		15	
abgegeben		884	84,1	abgegeben		836	80,7	48	3,4
ungültig		70	7,9	ungültig		27	3,2	43	4,7
gültig		814	92,1	gültig		809	96,8	5	-4,7
SPÖ	Kutrowatz *	501	61,5	SPÖ	Krenn *	584	72,2	-83	-10,6
ÖVP	Monsberger	274	33,7	ÖVP	Huf	225	27,8	49	5,8
FPÖ	Jurkovitsch	39	4,8					39	4,8
Wiesen									
Wahlberechtigte		2.469		Wahlberechtigte		2.522		-53	
abgegeben		2.035	82,4	abgegeben		2.011	79,7	24	2,7
ungültig		90	4,4	ungültig		133	6,6	-43	-2,2
gültig		1.945	95,6	gültig		1.878	93,4	67	2,2
SPÖ	Kremser	303	15,6	SPÖ	Kremser	469	25,0	-166	-9,4
ÖVP	Weghofer *	1.051	54,0	ÖVP	Weghofer *	1.141	60,8	-90	-6,7
FPÖ	Artner	84	4,3					84	4,3
WiP	Rath	507	26,1					507	26,1
				ULW	Seidl	268	14,3	-268	-14,3

Bürgermeisterwahl 2012				Bürgermeisterwahl 2007				Veränderung 2007-2012	
Partei	Bürgermeister-kandidat	Stimmen	in %	Partei	Bürgermeister-kandidat	Stimmen	in %	Stimmen	Prozent-punkte
Zemendorf-Stöttera									
Wahlberechtigte		1.063		Wahlberechtigte		1.040		23	
abgegeben		956	89,9	abgegeben		919	88,4	37	1,6
ungültig		28	2,9	ungültig		18	2,0	10	1,0
gültig		928	97,1	gültig		901	98,0	27	-1,0
SPÖ	Werner	375	40,4	SPÖ	Dirnbach	346	38,4	29	2,0
ÖVP	Haider *	553	59,6	ÖVP	Haider *	555	61,6	-2	-2,0
Zemendorf-Stöttera - Ortsteil Zemendorf									
Wahlberechtigte		575		Wahlberechtigte		558		17	
abgegeben		521	90,6	abgegeben		491	88,0	30	2,6
ungültig		12	2,3	ungültig		7	1,4	5	0,9
gültig		509	97,7	gültig		484	98,6	25	-0,9
SPÖ	Werner	211	41,5	SPÖ	Dirnbach	193	39,9	18	1,6
ÖVP	Haider *	298	58,5	ÖVP	Haider *	291	60,1	7	-1,6
Zemendorf-Stöttera - Ortsteil Stöttera									
Wahlberechtigte		488		Wahlberechtigte		482		6	
abgegeben		435	89,1	abgegeben		428	88,8	7	0,3
ungültig		16	3,7	ungültig		11	2,6	5	1,1
gültig		419	96,3	gültig		417	97,4	2	-1,1
SPÖ	Werner	164	39,1	SPÖ	Dirnbach	153	36,7	11	2,5
ÖVP	Haider *	255	60,9	ÖVP	Haider *	264	63,3	-9	-2,5

Bürgermeisterwahl 2012				Bürgermeisterwahl 2007				Veränderung 2007-2012	
Partei	Bürgermeisterkandidat	Stimmen	in %	Partei	Bürgermeisterkandidat	Stimmen	in %	Stimmen	Prozentpunkte

Andau

1. Wahlgang

Wahlberechtigte		2.265		Wahlberechtigte		2.281		-16	
abgegeben		1.931	85,3	abgegeben		1.952	85,6	-21	-0,3
ungültig		47	2,4	ungültig		164	8,4	-117	-6,0
gültig		1.884	97,6	gültig		1.788	91,6	96	6,0
SPÖ	Thyringer	890	47,2	SPÖ	Gelbmann *	908	50,8	-18	-3,5
ÖVP	Peck	937	49,7	ÖVP	Peck	880	49,2	57	0,5
FPÖ	Brettl	57	3,0					57	3,0

2. Wahlgang

Wahlberechtigte		2.265							
abgegeben		1.966	86,8						
ungültig		23	1,2						
gültig		1.943	98,8						
SPÖ	Thyringer	890	45,8						
ÖVP	Peck *	1.053	54,2						

Apetlon

Wahlberechtigte		1.986		Wahlberechtigte		1.953		33	
abgegeben		1.784	89,8	abgegeben		1.754	89,8	30	0,0
ungültig		93	5,2	ungültig		48	2,7	45	2,5
gültig		1.691	94,8	gültig		1.706	97,3	-15	-2,5
SPÖ	Lang	636	37,6	SPÖ	Glanz	735	43,1	-99	-5,5
ÖVP	Payer *	963	56,9	ÖVP	Payer *	903	52,9	60	4,0
FPÖ	Pingitzer	92	5,4	FPÖ	Lang	68	4,0	24	1,5

Bruckneudorf

Wahlberechtigte		2.337		Wahlberechtigte		2.286		51	
abgegeben		1.561	66,8	abgegeben		1.419	62,1	142	4,7
ungültig		66	4,2	ungültig		118	8,3	-52	-4,1
gültig		1.495	95,8	gültig		1.301	91,7	194	4,1
SPÖ	Dreiszker *	941	62,9	SPÖ	Weiss *	919	70,6	22	-7,7
ÖVP	Hilmbauer	249	16,7	ÖVP	Hilmbauer	292	22,4	-43	-5,8
FPÖ	Kovasits	305	20,4	FPÖ	Kovasits	90	6,9	215	13,5

Bruckneudorf - Ortsteil Bruckneudorf

Wahlberechtigte		2.130		Wahlberechtigte		2.058		72	
abgegeben		1.419	66,6	abgegeben		1.281	62,2	138	4,4
ungültig		64	4,5	ungültig		100	7,8	-36	-3,3
gültig		1.355	95,5	gültig		1.181	92,2	174	3,3
SPÖ	Dreiszker *	871	64,3	SPÖ	Weiss *	865	73,2	6	-9,0
ÖVP	Hilmbauer	227	16,8	ÖVP	Hilmbauer	252	21,3	-25	-4,6
FPÖ	Kovasits	257	19,0	FPÖ	Kovasits	64	5,4	193	13,5

Bürgermeisterwahl 2012				Bürgermeisterwahl 2007				Veränderung 2007-2012	
Partei	Bürgermeisterkandidat	Stimmen	in %	Partei	Bürgermeisterkandidat	Stimmen	in %	Stimmen	Prozentpunkte
Bruckneudorf - Ortsteil Kaisersteinbruch									
Wahlberechtigte		207		Wahlberechtigte		228		-21	
abgegeben		142	68,6	abgegeben		138	60,5	4	8,1
ungültig		2	1,4	ungültig		18	13,0	-16	-11,6
gültig		140	98,6	gültig		120	87,0	20	11,6
SPÖ	Dreiszker *	70	50,0	SPÖ	Weiss *	54	45,0	16	5,0
ÖVP	Hilmbauer	22	15,7	ÖVP	Hilmbauer	40	33,3	-18	-17,6
FPÖ	Kovasits	48	34,3	FPÖ	Kovasits	26	21,7	22	12,6

Deutsch Jahrndorf

1. Wahlgang

Wahlberechtigte		643	
abgegeben		549	85,4
ungültig		9	1,6
gültig		540	98,4
SPÖ	Bachmann	260	48,1
ÖVP	Reif	261	48,3
FPÖ	Perschky	19	3,5

1. Wahlgang

Wahlberechtigte		647		-4	
abgegeben		529	81,8	20	3,6
ungültig		9	1,7	0	-0,1
gültig		520	98,3	20	0,1
SPÖ	Muhr	166	31,9	94	16,2
ÖVP	Reif	258	49,6	3	-1,3
FPÖ	Zechmeister	96	18,5	-77	-14,9

2. Wahlgang

Wahlberechtigte		643	
abgegeben		589	91,6
ungültig		9	1,5
gültig		580	98,5
SPÖ	Bachmann *	295	50,9
ÖVP	Reif	285	49,1

2. Wahlgang

Wahlberechtigte		647		-4	
abgegeben		507	78,4	82	13,2
ungültig		11	2,2	-2	-0,6
gültig		496	97,8	84	0,6
SPÖ	Muhr	187	37,7	108	13,2
ÖVP	Reif *	309	62,3	-24	-13,2

Edelstal

Wahlberechtigte		694	
abgegeben		597	86,0
ungültig		15	2,5
gültig		582	97,5
SPÖ	Broschek	149	25,6
ÖVP	Handig *	433	74,4

Wahlberechtigte		649		45	
abgegeben		588	90,6	9	-4,6
ungültig		6	1,0	9	1,5
gültig		582	99,0	0	-1,5
SPÖ	Moritz	257	44,2	-108	-18,6
ÖVP	Handig *	325	55,8	108	18,6

Frauenkirchen

Wahlberechtigte		2.748	
abgegeben		2.214	80,6
ungültig		96	4,3
gültig		2.118	95,7
SPÖ	Ziniel *	1.160	54,8
ÖVP	Pollreis	424	20,0
NESt	Stekovics	534	25,2

Wahlberechtigte		2.673		75	
abgegeben		2.252	84,2	-38	-3,7
ungültig		77	3,4	19	0,9
gültig		2.175	96,6	-57	-0,9
SPÖ	Ziniel *	1.274	58,6	-114	-3,8
ÖVP	Wegleitner	493	22,7	-69	-2,6
NESt	Stekovics	408	18,8	126	6,5

Bürgermeisterwahl 2012				Bürgermeisterwahl 2007				Veränderung 2007-2012	
Partei	Bürgermeister-kandidat	Stimmen	in %	Partei	Bürgermeister-kandidat	Stimmen	in %	Stimmen	Prozent-punkte

Gattendorf

Wahlberechtigte		1.146		Wahlberechtigte		1.066		80	
abgegeben		942	82,2	abgegeben		891	83,6	51	-1,4
ungültig		29	3,1	ungültig		29	3,3	0	-0,2
gültig		913	96,9	gültig		862	96,7	51	0,2
SPÖ	Helm	415	45,5	SPÖ	Helm	355	41,2	60	4,3
ÖVP	Vihanek *	498	54,5	ÖVP	Vihanek *	507	58,8	-9	-4,3

Gols

Wahlberechtigte		3.218		Wahlberechtigte		3.070		148	
abgegeben		2.572	79,9	abgegeben		2.531	82,4	41	-2,5
ungültig		115	4,5	ungültig		101	4,0	14	0,5
gültig		2.457	95,5	gültig		2.430	96,0	27	-0,5
SPÖ	Schrammel *	1.767	71,9	SPÖ	Schrammel *	1.702	70,0	65	1,9
ÖVP	Schuster	690	28,1	ÖVP	Horak	728	30,0	-38	-1,9

Halbturn

Wahlberechtigte		1.751		Wahlberechtigte		1.747		4	
abgegeben		1.504	85,9	abgegeben		1.491	85,3	13	0,5
ungültig		43	2,9	ungültig		53	3,6	-10	-0,7
gültig		1.461	97,1	gültig		1.438	96,4	23	0,7
SPÖ	Kirschner	532	36,4	SPÖ	Regner	408	28,4	124	8,0
ÖVP	Ulram *	818	56,0	ÖVP	Nachtnebel *	739	51,4	79	4,6
FPÖ	Haidinger	111	7,6					111	7,6
				BLH	Berger	291	20,2	-291	-20,2

Illmitz

1. Wahlgang

Wahlberechtigte		2.447		Wahlberechtigte		2.427		20	
abgegeben		2.135	87,2	abgegeben		2.075	85,5	60	1,8
ungültig		120	5,6	ungültig		126	6,1	-6	-0,5
gültig		2.015	94,4	gültig		1.949	93,9	66	0,5
SPÖ	Wegleitner Alois	994	49,3	SPÖ	Loos *	1.038	53,3	-44	-3,9
ÖVP	Wegleitner Helene	848	42,1	ÖVP	Haider	911	46,7	-63	-4,7
FPÖ	Haider	173	8,6					173	8,6

2. Wahlgang

Wahlberechtigte		2.447							
abgegeben		2.103	85,9						
ungültig		72	3,4						
gültig		2.031	96,6						
SPÖ	Wegleitner Alois *	1.099	54,1						
ÖVP	Wegleitner Helene	932	45,9						

Bürgermeisterwahl 2012				Bürgermeisterwahl 2007				Veränderung 2007-2012	
Partei	Bürgermeister-kandidat	Stimmen	in %	Partei	Bürgermeister-kandidat	Stimmen	in %	Stimmen	Prozent-punkte
Jois									
Wahlberechtigte		1.444		Wahlberechtigte		1.353		91	
abgegeben		1.200	83,1	abgegeben		1.126	83,2	74	-0,1
ungültig		39	3,3	ungültig		36	3,2	3	0,1
gültig		1.161	96,8	gültig		1.090	96,8	71	-0,1
SPÖ	Steinwandtner *	709	61,1	SPÖ	Steinwandtner *	608	55,8	101	5,3
ÖVP	Kiss	270	23,3	ÖVP	Wetschka	372	34,1	-102	-10,9
GfJ	Altenburger	157	13,5	GfJ	Altenburger	110	10,1	47	3,4
JoB	Reigl	25	2,2					25	2,2

Kittsee

1. Wahlgang

Wahlberechtigte		1.922		Wahlberechtigte		1.788		134	
abgegeben		1.503	78,2	abgegeben		1.436	80,3	67	-2,1
ungültig		42	2,8	ungültig		43	3,0	-1	-0,2
gültig		1.461	97,2	gültig		1.393	97,0	68	0,2
SPÖ	Nabinger	601	41,1	SPÖ	Senftner *	829	59,5	-228	-18,4
ÖVP	Buchta	515	35,2	ÖVP	Buchta	488	35,0	27	0,2
FPÖ	Strass	37	2,5					37	2,5
LIKI	Bachmayer	223	15,3					223	15,3
UBFK	Rinalda	85	5,8	UBFK	Rinalda	76	5,5	9	0,4

2. Wahlgang

Wahlberechtigte		1.922							
abgegeben		1.444	75,1						
ungültig		36	2,5						
gültig		1.408	97,5						
SPÖ	Nabinger *	749	53,2						
ÖVP	Buchta	659	46,8						

Mönchhof

1. Wahlgang

Wahlberechtigte		2.012		Wahlberechtigte		2.005		7	
abgegeben		1.679	83,4	abgegeben		1.724	86,0	-45	-2,5
ungültig		46	2,7	ungültig		39	2,3	7	0,5
gültig		1.633	97,3	gültig		1.685	97,7	-52	-0,5
SPÖ	Karner	508	31,1	SPÖ	Gross	738	43,8	-230	-12,7
ÖVP	Kolby *	1.032	63,2	ÖVP	Kolby	815	48,4	217	14,8
FPÖ	Hoffmann	93	5,7	FPÖ	Hoffmann	63	3,7	30	2,0
				LM	Braunschmidt	69	4,1	-69	-4,1

2. Wahlgang

Wahlberechtigte				Wahlberechtigte		2.005			
abgegeben				abgegeben		1.740	86,8		
ungültig				ungültig		17	1,0		
gültig				gültig		1.723	99,0		
				SPÖ	Gross	755	43,8		
				ÖVP	Kolby *	968	56,2		

Bürgermeisterwahl 2012				Bürgermeisterwahl 2007				Veränderung 2007-2012	
Partei	Bürgermeisterkandidat	Stimmen	in %	Partei	Bürgermeisterkandidat	Stimmen	in %	Stimmen	Prozentpunkte
Neudorf									
Wahlberechtigte		697		Wahlberechtigte		669		28	
abgegeben		609	87,4	abgegeben		585	87,4	24	-0,1
ungültig		15	2,5	ungültig		25	4,3	-10	-1,8
gültig		594	97,5	gültig		560	95,7	34	1,8
SPÖ	Ladich	209	35,2	SPÖ	Ladich	229	40,9	-20	-5,7
ÖVP	Mikula *	385	64,8	ÖVP	Mikula *	331	59,1	54	5,7
Neusiedl am See									
Wahlberechtigte		5.797		Wahlberechtigte		5.043		754	
abgegeben		4.139	71,4	abgegeben		3.778	74,9	361	-3,5
ungültig		192	4,6	ungültig		195	5,2	-3	-0,5
gültig		3.947	95,4	gültig		3.583	94,8	364	0,5
SPÖ	Böhm	1.706	43,2	SPÖ	Luntzer	1.387	38,7	319	4,5
ÖVP	Lentsch *	2.054	52,0	ÖVP	Lentsch *	2.196	61,3	-142	-9,2
FPÖ	Haider	187	4,7					187	4,7
Nickelsdorf									
Wahlberechtigte		1.496		Wahlberechtigte		1.444		52	
abgegeben		1.213	81,1	abgegeben		1.192	82,5	21	-1,5
ungültig		73	6,0	ungültig		69	5,8	4	0,2
gültig		1.140	94,0	gültig		1.123	94,2	17	-0,2
SPÖ	Zapfl *	642	56,3	SPÖ	Zapfl *	623	55,5	19	0,8
ÖVP	Pecher	400	35,1	ÖVP	Lebmann	216	19,2	184	15,9
FPÖ	Weiss	98	8,6	FPÖ	Weiss	59	5,3	39	3,3
				GRÜNE	Stein	225	20,0	-225	-20,0
Pama									
Wahlberechtigte		1.150		Wahlberechtigte		1.116		34	
abgegeben		1.049	91,2	abgegeben		1.037	92,9	12	-1,7
ungültig		26	2,5	ungültig		14	1,4	12	1,1
gültig		1.023	97,5	gültig		1.023	98,6	0	-1,1
SPÖ	Wetzelhofer *	611	59,7	SPÖ	Wetzelhofer *	618	60,4	-7	-0,7
ÖVP	Waldsich	412	40,3	ÖVP	Farkas	405	39,6	7	0,7
Pamhagen									
Wahlberechtigte		1.852		Wahlberechtigte		1.859		-7	
abgegeben		1.605	86,7	abgegeben		1.632	87,8	-27	-1,1
ungültig		38	2,4	ungültig		20	1,2	18	1,1
gültig		1.567	97,6	gültig		1.612	98,8	-45	-1,1
SPÖ	Munzenrieder	619	39,5	SPÖ	Wüger *	857	53,2	-238	-13,7
ÖVP	Tschida *	948	60,5	ÖVP	Tschida	734	45,5	214	15,0
				FPÖ	Lutmannsberger	21	1,3	-21	-1,3

Bürgermeisterwahl 2012				Bürgermeisterwahl 2007				Veränderung 2007-2012	
Partei	Bürgermeisterkandidat	Stimmen	in %	Partei	Bürgermeisterkandidat	Stimmen	in %	Stimmen	Prozentpunkte
Parndorf									
1. Wahlgang									
Wahlberechtigte		3.203		Wahlberechtigte		2.994		209	
abgegeben		2.413	75,3	abgegeben		2.135	71,3	278	4,0
ungültig		33	1,4	ungültig		158	7,4	-125	-6,0
gültig		2.380	98,6	gültig		1.977	92,6	403	6,0
SPÖ	Liehl	672	28,2	SPÖ	Gabriel	941	47,6	-269	-19,4
ÖVP	Umathum	60	2,5	ÖVP	Umathum	368	18,6	-308	-16,1
LIPA	Kovacs *	1.648	69,2	LIPA	Kovacs	668	33,8	980	35,5
2. Wahlgang									
Wahlberechtigte				Wahlberechtigte		2.994			
abgegeben				abgegeben		2.042	68,2		
ungültig				ungültig		23	1,1		
gültig				gültig		2.019	98,9		
				SPÖ	Gabriel	983	48,7		
				LIPA	Kovacs *	1.036	51,3		
Podersdorf am See									
Wahlberechtigte		1.949		Wahlberechtigte		1.888		61	
abgegeben		1.618	83,0	abgegeben		1.591	84,3	27	-1,3
ungültig		115	7,1	ungültig		70	4,4	45	2,7
gültig		1.503	92,9	gültig		1.521	95,6	-18	-2,7
SPÖ	Lentsch	584	38,9	SPÖ	Lentsch	469	30,8	115	8,0
ÖVP	Steiner *	919	61,1	ÖVP	Steiner *	1.052	69,2	-133	-8,0
Potzneusiedl									
Wahlberechtigte		544		Wahlberechtigte		513		31	
abgegeben		488	89,7	abgegeben		443	86,4	45	3,4
ungültig		11	2,3	ungültig		12	2,7	-1	-0,5
gültig		477	97,7	gültig		431	97,3	46	0,5
SPÖ	Netuschill	158	33,1	SPÖ	Kaiser *	294	68,2	-136	-35,1
ÖVP	Werdenich *	319	66,9	ÖVP	Werdenich	137	31,8	182	35,1
Sankt Andrä am Zicksee									
Wahlberechtigte		1.330		Wahlberechtigte		1.341		-11	
abgegeben		1.166	87,7	abgegeben		1.205	89,9	-39	-2,2
ungültig		77	6,6	ungültig		38	3,2	39	3,5
gültig		1.089	93,4	gültig		1.167	96,8	-78	-3,5
SPÖ	Goldenitsch *	649	59,6	SPÖ	Goldenitsch *	664	56,9	-15	2,7
ÖVP	Glück	440	40,4	ÖVP	Glück	503	43,1	-63	-2,7
Tadten									
Wahlberechtigte		1.244		Wahlberechtigte		1.277		-33	
abgegeben		1.068	85,9	abgegeben		1.112	87,1	-44	-1,2
ungültig		34	3,2	ungültig		22	2,0	12	1,2
gültig		1.034	96,8	gültig		1.090	98,0	-56	-1,2
SPÖ	Maar *	566	54,7	SPÖ	Maar *	636	58,3	-70	-3,6
ÖVP	Goldenits	426	41,2	ÖVP	Goldenits	454	41,7	-28	-0,5
FPÖ	Burian	42	4,1					42	4,1

Bürgermeisterwahl 2012				Bürgermeisterwahl 2007				Veränderung 2007-2012	
Partei	Bürgermeister-kandidat	Stimmen	in %	Partei	Bürgermeister-kandidat	Stimmen	in %	Stimmen	Prozent-punkte

Wallern im Burgenland

Wahlberechtigte		1.686		Wahlberechtigte		1.701		-15	
abgegeben		1.441	85,5	abgegeben		1.493	87,8	-52	-2,3
ungültig		91	6,3	ungültig		80	5,4	11	1,0
gültig		1.350	93,7	gültig		1.413	94,6	-63	-1,0
SPÖ	Huber *	856	63,4	SPÖ	Huber *	816	57,7	40	5,7
ÖVP	Gerstl	494	36,6	ÖVP	Mayer	597	42,3	-103	-5,7

Weiden am See

Wahlberechtigte		2.132		Wahlberechtigte		1.913		219	
abgegeben		1.841	86,4	abgegeben		1.629	85,2	212	1,2
ungültig		89	4,8	ungültig		38	2,3	51	2,5
gültig		1.752	95,2	gültig		1.591	97,7	161	-2,5
SPÖ	Flacker	679	38,8	SPÖ	Hareter	787	49,5	-108	-10,7
ÖVP	Schwartz *	1.073	61,2	ÖVP	Schwartz *	804	50,5	269	10,7

Winden am See

Wahlberechtigte		1.120		Wahlberechtigte		1.040		80	
abgegeben		943	84,2	abgegeben		910	87,5	33	-3,3
ungültig		38	4,0	ungültig		22	2,4	16	1,6
gültig		905	96,0	gültig		888	97,6	17	-1,6
SPÖ	Preiner *	744	82,2	SPÖ	Preiner *	658	74,1	86	8,1
ÖVP	Müllner-Finster	161	17,8	ÖVP	Müllner-Finster	230	25,9	-69	-8,1

Zurndorf**1. Wahlgang**

Wahlberechtigte		1.921		Wahlberechtigte		1.921		0	
abgegeben		1.586	82,6	abgegeben		1.563	81,4	23	1,2
ungültig		36	2,3	ungültig		34	2,2	2	0,1
gültig		1.550	97,7	gültig		1.529	97,8	21	-0,1
SPÖ	Friedl *	1.027	66,3	SPÖ	Friedl	718	47,0	309	19,3
ÖVP	Pronai	250	16,1	ÖVP	Falb-Meixner	704	46,0	-454	-29,9
FPÖ	Meixner	273	17,6	FPÖ	Meixner	86	5,6	187	12,0
				ULZ	Ranitsch	21	1,4	-21	-1,4

2. Wahlgang

Wahlberechtigte		1.921		Wahlberechtigte		1.921			
abgegeben		1.574	81,9	abgegeben		1.574	81,9		
ungültig		15	1,0	ungültig		15	1,0		
gültig		1.559	99,0	gültig		1.559	99,0		
SPÖ	Friedl	745	47,8	SPÖ	Friedl	745	47,8		
ÖVP	Falb-Meixner *	814	52,2	ÖVP	Falb-Meixner *	814	52,2		

Bürgermeisterwahl 2012				Bürgermeisterwahl 2007				Veränderung 2007-2012	
Partei	Bürgermeisterkandidat	Stimmen	in %	Partei	Bürgermeisterkandidat	Stimmen	in %	Stimmen	Prozentpunkte
Deutschkreutz									
Wahlberechtigte		3.101		Wahlberechtigte		3.062		39	
abgegeben		2.806	90,5	abgegeben		2.669	87,2	137	3,3
ungültig		66	2,4	ungültig		67	2,5	-1	-0,2
gültig		2.740	97,6	gültig		2.602	97,5	138	0,2
SPÖ	Pingitzer	707	25,8	SPÖ	Friedl	676	26,0	31	-0,2
ÖVP	Kacsits	475	17,3	ÖVP	Hosiner-Gradwohl	349	13,4	126	3,9
LBL	Kölly *	1.558	56,9					1.558	56,9
				FBL	Kölly *	1.577	60,6	-1.577	-60,6
Draßmarkt									
Wahlberechtigte		1.398		Wahlberechtigte		1.341		57	
abgegeben		1.291	92,3	abgegeben		1.209	90,2	82	2,2
ungültig		73	5,7	ungültig		80	6,6	-7	-1,0
gültig		1.218	94,3	gültig		1.129	93,4	89	1,0
SPÖ	Bader	571	46,9	SPÖ	Gschirtz	404	35,8	167	11,1
ÖVP	Pfneisl *	647	53,1	ÖVP	Pfneisl *	725	64,2	-78	-11,1
Draßmarkt - Ortsteil Draßmarkt									
Wahlberechtigte		963		Wahlberechtigte		900		63	
abgegeben		897	93,1	abgegeben		818	90,9	79	2,3
ungültig		51	5,7	ungültig		62	7,6	-11	-1,9
gültig		846	94,3	gültig		756	92,4	90	1,9
SPÖ	Bader	394	46,6	SPÖ	Gschirtz	275	36,4	119	10,2
ÖVP	Pfneisl *	452	53,4	ÖVP	Pfneisl *	481	63,6	-29	-10,2
Draßmarkt - Ortsteil Karl									
Wahlberechtigte		177		Wahlberechtigte		177		0	
abgegeben		160	90,4	abgegeben		159	89,8	1	0,6
ungültig		12	7,5	ungültig		12	7,5	0	0,0
gültig		148	92,5	gültig		147	92,5	1	0,0
SPÖ	Bader	74	50,0	SPÖ	Gschirtz	66	44,9	8	5,1
ÖVP	Pfneisl *	74	50,0	ÖVP	Pfneisl *	81	55,1	-7	-5,1
Draßmarkt - Ortsteil Oberrabnitz									
Wahlberechtigte		258		Wahlberechtigte		264		-6	
abgegeben		234	90,7	abgegeben		232	87,9	2	2,8
ungültig		10	4,3	ungültig		6	2,6	4	1,7
gültig		224	95,7	gültig		226	97,4	-2	-1,7
SPÖ	Bader	103	46,0	SPÖ	Gschirtz	63	27,9	40	18,1
ÖVP	Pfneisl *	121	54,0	ÖVP	Pfneisl *	163	72,1	-42	-18,1
Frankenau-Unterpullendorf									
Wahlberechtigte		1.184		Wahlberechtigte		1.146		38	
abgegeben		1.053	88,9	abgegeben		999	87,2	54	1,8
ungültig		29	2,8	ungültig		42	4,2	-13	-1,5
gültig		1.024	97,2	gültig		957	95,8	67	1,5
SPÖ	Fercsak	404	39,5	SPÖ	Fercsak	446	46,6	-42	-7,2
ÖVP	Blazovich *	620	60,5	ÖVP	Blazovich *	511	53,4	109	7,2

Bürgermeisterwahl 2012				Bürgermeisterwahl 2007				Veränderung 2007-2012	
Partei	Bürgermeisterkandidat	Stimmen	in %	Partei	Bürgermeisterkandidat	Stimmen	in %	Stimmen	Prozentpunkte
Frankenau-Unterpullendorf - Ortsteil Frankenau									
Wahlberechtigte		465		Wahlberechtigte		448		17	
abgegeben		416	89,5	abgegeben		390	87,1	26	2,4
ungültig		8	1,9	ungültig		13	3,3	-5	-1,4
gültig		408	98,1	gültig		377	96,7	31	1,4
SPÖ	Fercsak	126	30,9	SPÖ	Fercsak	153	40,6	-27	-9,7
ÖVP	Blazovich *	282	69,1	ÖVP	Blazovich *	224	59,4	58	9,7
Frankenau-Unterpullendorf - Ortsteil Großmutschen									
Wahlberechtigte		163		Wahlberechtigte		163		0	
abgegeben		152	93,3	abgegeben		144	88,3	8	4,9
ungültig		3	2,0	ungültig		4	2,8	-1	-0,8
gültig		149	98,0	gültig		140	97,2	9	0,8
SPÖ	Fercsak	68	45,6	SPÖ	Fercsak	71	50,7	-3	-5,1
ÖVP	Blazovich *	81	54,4	ÖVP	Blazovich *	69	49,3	12	5,1
Frankenau-Unterpullendorf - Ortsteil Kleinmutschen									
Wahlberechtigte		123		Wahlberechtigte		112		11	
abgegeben		112	91,1	abgegeben		99	88,4	13	2,7
ungültig		8	7,1	ungültig		4	4,0	4	3,1
gültig		104	92,9	gültig		95	96,0	9	-3,1
SPÖ	Fercsak	39	37,5	SPÖ	Fercsak	59	62,1	-20	-24,6
ÖVP	Blazovich *	65	62,5	ÖVP	Blazovich *	36	37,9	29	24,6
Frankenau-Unterpullendorf - Ortsteil Unterpullendorf									
Wahlberechtigte		433		Wahlberechtigte		423		10	
abgegeben		373	86,1	abgegeben		366	86,5	7	-0,4
ungültig		10	2,7	ungültig		21	5,7	-11	-3,1
gültig		363	97,3	gültig		345	94,3	18	3,1
SPÖ	Fercsak	171	47,1	SPÖ	Fercsak	163	47,2	8	-0,1
ÖVP	Blazovich *	192	52,9	ÖVP	Blazovich *	182	52,8	10	0,1
Großwarasdorf									
Wahlberechtigte		1.557		Wahlberechtigte		1.594		-37	
abgegeben		1.329	85,4	abgegeben		1.386	87,0	-57	-1,6
ungültig		69	5,2	ungültig		79	5,7	-10	-0,5
gültig		1.260	94,8	gültig		1.307	94,3	-47	0,5
SPÖ	Orisich	535	42,5	SPÖ	Linzer	456	34,9	79	7,6
ÖVP	Berlakovich *	725	57,5	ÖVP	Rozsenich *	820	62,7	-95	-5,2
				FPÖ	Mersich	31	2,4	-31	-2,4
Großwarasdorf - Ortsteil Großwarasdorf									
Wahlberechtigte		618		Wahlberechtigte		617		1	
abgegeben		514	83,2	abgegeben		532	86,2	-18	-3,1
ungültig		29	5,6	ungültig		28	5,3	1	0,4
gültig		485	94,4	gültig		504	94,7	-19	-0,4
SPÖ	Orisich	105	21,6	SPÖ	Linzer	154	30,6	-49	-8,9
ÖVP	Berlakovich *	380	78,4	ÖVP	Rozsenich *	345	68,5	35	9,9
				FPÖ	Mersich	5	1,0	-5	-1,0

Bürgermeisterwahl 2012				Bürgermeisterwahl 2007				Veränderung 2007-2012	
Partei	Bürgermeisterkandidat	Stimmen	in %	Partei	Bürgermeisterkandidat	Stimmen	in %	Stimmen	Prozentpunkte
Großwarasdorf - Ortsteil Kleinwarasdorf									
Wahlberechtigte		469		Wahlberechtigte		480		-11	
abgegeben		404	86,1	abgegeben		415	86,5	-11	-0,3
ungültig		12	3,0	ungültig		29	7,0	-17	-4,0
gültig		392	97,0	gültig		386	93,0	6	4,0
SPÖ	Orisich	300	76,5	SPÖ	Linzer	154	39,9	146	36,6
ÖVP	Berlakovich *	92	23,5	ÖVP	Rozsenich *	222	57,5	-130	-34,0
				FPÖ	Mersich	10	2,6	-10	-2,6
Großwarasdorf - Ortsteil Nebersdorf									
Wahlberechtigte		470		Wahlberechtigte		497		-27	
abgegeben		411	87,4	abgegeben		439	88,3	-28	-0,9
ungültig		28	6,8	ungültig		22	5,0	6	1,8
gültig		383	93,2	gültig		417	95,0	-34	-1,8
SPÖ	Orisich	130	33,9	SPÖ	Linzer	148	35,5	-18	-1,5
ÖVP	Berlakovich *	253	66,1	ÖVP	Rozsenich *	253	60,7	0	5,4
				FPÖ	Mersich	16	3,8	-16	-3,8
Horitschon									
Wahlberechtigte		1.794		Wahlberechtigte		1.794		0	
abgegeben		1.563	87,1	abgegeben		1.609	89,7	-46	-2,6
ungültig		67	4,3	ungültig		39	2,4	28	1,9
gültig		1.496	95,7	gültig		1.570	97,6	-74	-1,9
SPÖ	Heger *	841	56,2	SPÖ	Heger *	930	59,2	-89	-3,0
ÖVP	Kohlmann	536	35,8	ÖVP	Kohlmann	640	40,8	-104	-4,9
LBL	Wessely	119	8,0					119	8,0
Horitschon - Ortsteil Horitschon									
Wahlberechtigte		1.327		Wahlberechtigte		1.317		10	
abgegeben		1.161	87,5	abgegeben		1.176	89,3	-15	-1,8
ungültig		48	4,1	ungültig		24	2,0	24	2,1
gültig		1.113	95,9	gültig		1.152	98,0	-39	-2,1
SPÖ	Heger *	675	60,6	SPÖ	Heger *	749	65,0	-74	-4,4
ÖVP	Kohlmann	345	31,0	ÖVP	Kohlmann	403	35,0	-58	-4,0
LBL	Wessely	93	8,4					93	8,4
Horitschon - Ortsteil Unterpetersdorf									
Wahlberechtigte		467		Wahlberechtigte		477		-10	
abgegeben		402	86,1	abgegeben		433	90,8	-31	-4,7
ungültig		19	4,7	ungültig		15	3,5	4	1,3
gültig		383	95,3	gültig		418	96,5	-35	-1,3
SPÖ	Heger *	166	43,3	SPÖ	Heger *	181	43,3	-15	0,0
ÖVP	Kohlmann	191	49,9	ÖVP	Kohlmann	237	56,7	-46	-6,8
LBL	Wessely	26	6,8					26	6,8

Bürgermeisterwahl 2012				Bürgermeisterwahl 2007				Veränderung 2007-2012	
Partei	Bürgermeister-kandidat	Stimmen	in %	Partei	Bürgermeister-kandidat	Stimmen	in %	Stimmen	Prozent-punkte
Kaisersdorf									
Wahlberechtigte		644		Wahlberechtigte		597		47	
abgegeben		561	87,1	abgegeben		489	81,9	72	5,2
ungültig		25	4,5	ungültig		13	2,7	12	1,8
gültig		536	95,5	gültig		476	97,3	60	-1,8
SPÖ	Muschitz *	302	56,3	SPÖ	Muschitz *	322	67,6	-20	-11,3
ÖVP	Bader	234	43,7	ÖVP	Bader	154	32,4	80	11,3

Kobersdorf

1. Wahlgang

Wahlberechtigte		1.950		Wahlberechtigte		1.966		-16	
abgegeben		1.661	85,2	abgegeben		1.615	82,1	46	3,0
ungültig		40	2,4	ungültig		56	3,5	-16	-1,1
gültig		1.621	97,6	gültig		1.559	96,5	62	1,1
SPÖ	Schütz	797	49,2	SPÖ	Schütz *	783	50,2	14	-1,1
ÖVP	Pauer	569	35,1	ÖVP	Binder	664	42,6	-95	-7,5
ZDORF	Schöll	255	15,7	ZDORF	Pauer	112	7,2	143	8,5

2. Wahlgang

Wahlberechtigte		1.950							
abgegeben		1.608	82,5						
ungültig		31	1,9						
gültig		1.577	98,1						
SPÖ	Schütz *	846	53,6						
ÖVP	Pauer	731	46,4						

Kobersdorf - Ortsteil Kobersdorf

1. Wahlgang

Wahlberechtigte		1.134		Wahlberechtigte		1.134		0	
abgegeben		961	84,7	abgegeben		904	79,7	57	5,0
ungültig		15	1,6	ungültig		15	1,7	0	-0,1
gültig		946	98,4	gültig		889	98,3	57	0,1
SPÖ	Schütz	483	51,1	SPÖ	Schütz *	409	46,0	74	5,1
ÖVP	Pauer	353	37,3	ÖVP	Binder	430	48,4	-77	-11,1
ZDORF	Schöll	110	11,6	ZDORF	Pauer	50	5,6	60	6,0

2. Wahlgang

Wahlberechtigte		1.134							
abgegeben		928	81,8						
ungültig		11	1,2						
gültig		917	98,8						
SPÖ	Schütz *	492	53,7						
ÖVP	Pauer	425	46,3						

Bürgermeisterwahl 2012				Bürgermeisterwahl 2007				Veränderung 2007-2012	
Partei	Bürgermeisterkandidat	Stimmen	in %	Partei	Bürgermeisterkandidat	Stimmen	in %	Stimmen	Prozentpunkte
Kobersdorf - Ortsteil Lindgraben									
1. Wahlgang									
Wahlberechtigte		250		Wahlberechtigte		254		-4	
abgegeben		204	81,6	abgegeben		224	88,2	-20	-6,6
ungültig		8	3,9	ungültig		8	3,6	0	0,4
gültig		196	96,1	gültig		216	96,4	-20	-0,4
SPÖ	Schütz	107	54,6	SPÖ	Schütz *	119	55,1	-12	-0,5
ÖVP	Pauer	71	36,2	ÖVP	Binder	89	41,2	-18	-5,0
ZDORF	Schöll	18	9,2	ZDORF	Pauer	8	3,7	10	5,5
2. Wahlgang									
Wahlberechtigte		250							
abgegeben		204	81,6						
ungültig		8	3,9						
gültig		196	96,1						
SPÖ	Schütz *	112	57,1						
ÖVP	Pauer	84	42,9						
Kobersdorf - Ortsteil Oberpetersdorf									
1. Wahlgang									
Wahlberechtigte		566		Wahlberechtigte		578		-12	
abgegeben		496	87,6	abgegeben		487	84,3	9	3,4
ungültig		17	3,4	ungültig		33	6,8	-16	-3,3
gültig		479	96,6	gültig		454	93,2	25	3,3
SPÖ	Schütz	207	43,2	SPÖ	Schütz *	255	56,2	-48	-13,0
ÖVP	Pauer	145	30,3	ÖVP	Binder	145	31,9	0	-1,7
ZDORF	Schöll	127	26,5	ZDORF	Pauer	54	11,9	73	14,6
2. Wahlgang									
Wahlberechtigte		566							
abgegeben		476	84,1						
ungültig		12	2,5						
gültig		464	97,5						
SPÖ	Schütz *	242	52,2						
ÖVP	Pauer	222	47,8						
Lackenbach									
Wahlberechtigte		1.082		Wahlberechtigte		1.056		26	
abgegeben		925	85,5	abgegeben		901	85,3	24	0,2
ungültig		24	2,6	ungültig		32	3,6	-8	-1,0
gültig		901	97,4	gültig		869	96,4	32	1,0
SPÖ	Weninger *	571	63,4	SPÖ	Dorner *	557	64,1	14	-0,7
ÖVP	Krail	330	36,6	ÖVP	Wukovits	312	35,9	18	0,7
Lackendorf									
Wahlberechtigte		570		Wahlberechtigte		562		8	
abgegeben		492	86,3	abgegeben		497	88,4	-5	-2,1
ungültig		19	3,9	ungültig		12	2,4	7	1,4
gültig		473	96,1	gültig		485	97,6	-12	-1,4
SPÖ	Hofer *	247	52,2	SPÖ	Sellmeister *	284	58,6	-37	-6,3
ÖVP	Tritremmel	226	47,8	ÖVP	Tritremmel	201	41,4	25	6,3

Bürgermeisterwahl 2012				Bürgermeisterwahl 2007				Veränderung 2007-2012	
Partei	Bürgermeisterkandidat	Stimmen	in %	Partei	Bürgermeisterkandidat	Stimmen	in %	Stimmen	Prozentpunkte
Lockenhaus									
Wahlberechtigte		2.103		Wahlberechtigte		2.107		-4	
abgegeben		1.715	81,6	abgegeben		1.749	83,0	-34	-1,5
ungültig		55	3,2	ungültig		43	2,5	12	0,7
gültig		1.660	96,8	gültig		1.706	97,5	-46	-0,7
SPÖ	Vlasich *	1.022	61,6	SPÖ	Brenner *	977	57,3	45	4,3
ÖVP	Schranz	569	34,3	ÖVP	Schranz	729	42,7	-160	-8,5
FPÖ	Müller	69	4,2					69	4,2
Lockenhaus - Ortsteil Lockenhaus									
Wahlberechtigte		1.083		Wahlberechtigte		1.105		-22	
abgegeben		848	78,3	abgegeben		869	78,6	-21	-0,3
ungültig		21	2,5	ungültig		16	1,8	5	0,6
gültig		827	97,5	gültig		853	98,2	-26	-0,6
SPÖ	Vlasich *	501	60,6	SPÖ	Brenner *	486	57,0	15	3,6
ÖVP	Schranz	294	35,6	ÖVP	Schranz	367	43,0	-73	-7,5
FPÖ	Müller	32	3,9					32	3,9
Lockenhaus - Ortsteil Glashütten bei Langeck im Burgenland									
Wahlberechtigte		336		Wahlberechtigte		313		23	
abgegeben		282	83,9	abgegeben		277	88,5	5	-4,6
ungültig		16	5,7	ungültig		11	4,0	5	1,7
gültig		266	94,3	gültig		266	96,0	0	-1,7
SPÖ	Vlasich *	159	59,8	SPÖ	Brenner *	180	67,7	-21	-7,9
ÖVP	Schranz	81	30,5	ÖVP	Schranz	86	32,3	-5	-1,9
FPÖ	Müller	26	9,8					26	9,8
Lockenhaus - Ortsteil Hammerteich									
Wahlberechtigte		268		Wahlberechtigte		284		-16	
abgegeben		216	80,6	abgegeben		235	82,7	-19	-2,1
ungültig		5	2,3	ungültig		5	2,1	0	0,2
gültig		211	97,7	gültig		230	97,9	-19	-0,2
SPÖ	Vlasich *	138	65,4	SPÖ	Brenner *	149	64,8	-11	0,6
ÖVP	Schranz	65	30,8	ÖVP	Schranz	81	35,2	-16	-4,4
FPÖ	Müller	8	3,8					8	3,8
Lockenhaus - Ortsteil Hochstraß									
Wahlberechtigte		198		Wahlberechtigte		193		5	
abgegeben		180	90,9	abgegeben		177	91,7	3	-0,8
ungültig		10	5,6	ungültig		2	1,1	8	4,4
gültig		170	94,4	gültig		175	98,9	-5	-4,4
SPÖ	Vlasich *	105	61,8	SPÖ	Brenner *	80	45,7	25	16,1
ÖVP	Schranz	62	36,5	ÖVP	Schranz	95	54,3	-33	-17,8
FPÖ	Müller	3	1,8					3	1,8

Bürgermeisterwahl 2012				Bürgermeisterwahl 2007				Veränderung 2007-2012	
Partei	Bürgermeisterkandidat	Stimmen	in %	Partei	Bürgermeisterkandidat	Stimmen	in %	Stimmen	Prozentpunkte
Lockenhaus - Ortsteil Langeck im Burgenland									
Wahlberechtigte		218		Wahlberechtigte		212		6	
abgegeben		189	86,7	abgegeben		191	90,1	-2	-3,4
ungültig		3	1,6	ungültig		9	4,7	-6	-3,1
gültig		186	98,4	gültig		182	95,3	4	3,1
SPÖ	Vlasich *	119	64,0	SPÖ	Brenner *	82	45,1	37	18,9
ÖVP	Schranz	67	36,0	ÖVP	Schranz	100	54,9	-33	-18,9
FPÖ	Müller	0	0,0					0	0,0

Lutzmannsburg

1. Wahlgang

Wahlberechtigte		899	
abgegeben		812	90,3
ungültig		29	3,6
gültig		783	96,4
SPÖ	Kainrath	197	25,2
ÖVP	Toth	299	38,2
ADL	Rohrer	287	36,7

1. Wahlgang

Wahlberechtigte		857	
abgegeben		756	88,2
ungültig		36	4,8
gültig		720	95,2
SPÖ	Hirschler	197	27,4
ÖVP	Toth	271	37,6
ADL	Ohr	252	35,0

42	
56	2,1
-7	-1,2
63	1,2
0	-2,2
28	0,5
35	1,7

2. Wahlgang

Wahlberechtigte		899	
abgegeben		797	88,7
ungültig		19	2,4
gültig		778	97,6
ÖVP	Toth	341	43,8
ADL	Rohrer *	437	56,2

2. Wahlgang

Wahlberechtigte		857	
abgegeben		751	87,6
ungültig		28	3,7
gültig		723	96,3
ÖVP	Toth *	368	50,9
ADL	Ohr	355	49,1

42	
46	1,0
-9	-1,3
55	1,3
-27	-7,1
82	7,1

Lutzmannsburg - Ortsteil Lutzmannsburg

1. Wahlgang

Wahlberechtigte		649	
abgegeben		584	90,0
ungültig		17	2,9
gültig		567	97,1
SPÖ	Kainrath	89	15,7
ÖVP	Toth	237	41,8
ADL	Rohrer	241	42,5

1. Wahlgang

Wahlberechtigte		618	
abgegeben		547	88,5
ungültig		27	4,9
gültig		520	95,1
SPÖ	Hirschler	139	26,7
ÖVP	Toth	199	38,3
ADL	Ohr	182	35,0

31	
37	1,5
-10	-2,0
47	2,0
-50	-11,0
38	3,5
59	7,5

2. Wahlgang

Wahlberechtigte		649	
abgegeben		567	87,4
ungültig		16	2,8
gültig		551	97,2
ÖVP	Toth	237	43,0
ADL	Rohrer *	314	57,0

2. Wahlgang

Wahlberechtigte		618	
abgegeben		541	87,5
ungültig		17	3,1
gültig		524	96,9
ÖVP	Toth *	268	51,1
ADL	Ohr	256	48,9

31	
26	-0,2
-1	-0,3
27	0,3
-31	-8,1
58	8,1

Bürgermeisterwahl 2012				Bürgermeisterwahl 2007				Veränderung 2007-2012	
Partei	Bürgermeister-kandidat	Stimmen	in %	Partei	Bürgermeister-kandidat	Stimmen	in %	Stimmen	Prozent-punkte

Lutzmannsburg - Ortsteil Strebersdorf

1. Wahlgang

Wahlberechtigte		250	
abgegeben		228	91,2
ungültig		12	5,3
gültig		216	94,7
SPÖ	Kainrath	108	50,0
ÖVP	Toth	62	28,7
ADL	Rohrer	46	21,3

1. Wahlgang

Wahlberechtigte		239	
abgegeben		209	87,4
ungültig		9	4,3
gültig		200	95,7
SPÖ	Hirschler	58	29,0
ÖVP	Toth	72	36,0
ADL	Ohr	70	35,0

11	
19	3,8
3	1,0
16	-1,0
50	21,0
-10	-7,3
-24	-13,7

2. Wahlgang

Wahlberechtigte		250	
abgegeben		230	92,0
ungültig		3	1,3
gültig		227	98,7
ÖVP	Toth	104	45,8
ADL	Rohrer *	123	54,2

2. Wahlgang

Wahlberechtigte		239	
abgegeben		210	87,9
ungültig		11	5,2
gültig		199	94,8
ÖVP	Toth *	100	47,6
ADL	Ohr	99	47,1

11	
20	4,1
-8	-3,9
28	3,9
4	-1,8
24	7,0

Mannersdorf an der Rabnitz

1. Wahlgang

Wahlberechtigte		1.873	
abgegeben		1.504	80,3
ungültig		56	3,7
gültig		1.448	96,3
SPÖ	Schedl	699	48,3
ÖVP	Draskovits	701	48,4
FPÖ	Kozonits	48	3,3

Wahlberechtigte		1.870	
abgegeben		1.524	81,5
ungültig		49	3,2
gültig		1.475	96,8
SPÖ	Kuntner	552	37,4
ÖVP	Draskovits *	923	62,6

3	
-20	-1,2
7	0,5
-27	-0,5
147	10,8
-222	-14,2
48	3,3

2. Wahlgang

Wahlberechtigte		1.873	
abgegeben		1.530	81,7
ungültig		29	1,9
gültig		1.501	98,1
SPÖ	Schedl *	792	52,8
ÖVP	Draskovits	709	47,2

Bürgermeisterwahl 2012				Bürgermeisterwahl 2007				Veränderung 2007-2012	
Partei	Bürgermeisterkandidat	Stimmen	in %	Partei	Bürgermeisterkandidat	Stimmen	in %	Stimmen	Prozentpunkte

Mannersdorf an der Rabnitz - Ortsteil Mannersdorf an der Rabnitz

1. Wahlgang

Wahlberechtigte		539		Wahlberechtigte		553		-14	
abgegeben		436	80,9	abgegeben		431	77,9	5	3,0
ungültig		9	2,1	ungültig		14	3,2	-5	-1,2
gültig		427	97,9	gültig		417	96,8	10	1,2
SPÖ	Schedl	226	52,9	SPÖ	Kuntner	106	25,4	120	27,5
ÖVP	Draskovits	177	41,5	ÖVP	Draskovits *	311	74,6	-134	-33,1
FPÖ	Kozonits	24	5,6					24	5,6

2. Wahlgang

Wahlberechtigte		539							
abgegeben		436	80,9						
ungültig		6	1,4						
gültig		430	98,6						
SPÖ	Schedl *	253	58,8						
ÖVP	Draskovits	177	41,2						

Mannersdorf an der Rabnitz - Ortsteil Klostermarienberg

1. Wahlgang

Wahlberechtigte		355		Wahlberechtigte		346		9	
abgegeben		283	79,7	abgegeben		294	85,0	-11	-5,3
ungültig		12	4,2	ungültig		24	8,2	-12	-3,9
gültig		271	95,8	gültig		270	91,8	1	3,9
SPÖ	Schedl	142	52,4	SPÖ	Kuntner	169	62,6	-27	-10,2
ÖVP	Draskovits	120	44,3	ÖVP	Draskovits *	101	37,4	19	6,9
FPÖ	Kozonits	9	3,3					9	3,3

2. Wahlgang

Wahlberechtigte		355							
abgegeben		294	82,8						
ungültig		8	2,7						
gültig		286	97,3						
SPÖ	Schedl *	163	57,0						
ÖVP	Draskovits	123	43,0						

Bürgermeisterwahl 2012				Bürgermeisterwahl 2007				Veränderung 2007-2012	
Partei	Bürgermeisterkandidat	Stimmen	in %	Partei	Bürgermeisterkandidat	Stimmen	in %	Stimmen	Prozentpunkte

Mannersdorf an der Rabnitz - Ortsteil Liebing

1. Wahlgang

Wahlberechtigte		254		Wahlberechtigte		234		20	
abgegeben		208	81,9	abgegeben		193	82,5	15	-0,6
ungültig		4	1,9	ungültig		3	1,6	1	0,4
gültig		204	98,1	gültig		190	98,4	14	-0,4
SPÖ	Schedl	103	50,5	SPÖ	Kuntner	64	33,7	39	16,8
ÖVP	Draskovits	98	48,0	ÖVP	Draskovits *	126	66,3	-28	-18,3
FPÖ	Kozonits	3	1,5					3	1,5

2. Wahlgang

Wahlberechtigte		254							
abgegeben		220	86,6						
ungültig		2	0,9						
gültig		218	99,1						
SPÖ	Schedl *	109	50,0						
ÖVP	Draskovits	109	50,0						

Mannersdorf an der Rabnitz - Ortsteil Rattersdorf

1. Wahlgang

Wahlberechtigte		465		Wahlberechtigte		466		-1	
abgegeben		356	76,6	abgegeben		382	82,0	-26	-5,4
ungültig		23	6,5	ungültig		4	1,0	19	5,4
gültig		333	93,5	gültig		378	99,0	-45	-5,4
SPÖ	Schedl	160	48,0	SPÖ	Kuntner	144	38,1	16	10,0
ÖVP	Draskovits	164	49,2	ÖVP	Draskovits *	234	61,9	-70	-12,7
FPÖ	Kozonits	9	2,7					9	2,7

2. Wahlgang

Wahlberechtigte		465							
abgegeben		368	79,1						
ungültig		8	2,2						
gültig		360	97,8						
SPÖ	Schedl *	190	52,8						
ÖVP	Draskovits	170	47,2						

Bürgermeisterwahl 2012				Bürgermeisterwahl 2007				Veränderung 2007-2012	
Partei	Bürgermeisterkandidat	Stimmen	in %	Partei	Bürgermeisterkandidat	Stimmen	in %	Stimmen	Prozentpunkte
Mannersdorf an der Rabnitz - Ortsteil Unterloisdorf									
1. Wahlgang									
Wahlberechtigte		260		Wahlberechtigte		271		-11	
abgegeben		221	85,0	abgegeben		224	82,7	-3	2,3
ungültig		8	3,6	ungültig		4	1,8	4	1,8
gültig		213	96,4	gültig		220	98,2	-7	-1,8
SPÖ	Schedl	68	31,9	SPÖ	Kuntner	69	31,4	-1	0,6
ÖVP	Draskovits	142	66,7	ÖVP	Draskovits *	151	68,6	-9	-2,0
FPÖ	Kozonits	3	1,4					3	1,4
2. Wahlgang									
Wahlberechtigte		260							
abgegeben		212	81,5						
ungültig		5	2,4						
gültig		207	97,6						
SPÖ	Schedl *	77	37,2						
ÖVP	Draskovits	130	62,8						
Markt Sankt Martin									
Wahlberechtigte		1.129		Wahlberechtigte		1.133		-4	
abgegeben		959	84,9	abgegeben		981	86,6	-22	-1,6
ungültig		62	6,5	ungültig		35	3,6	27	2,9
gültig		897	93,5	gültig		946	96,4	-49	-2,9
SPÖ	Steiner *	495	55,2	SPÖ	Steiner *	584	61,7	-89	-6,5
ÖVP	Schütz	402	44,8	ÖVP	Schütz	362	38,3	40	6,5
Markt Sankt Martin - Ortsteil Markt Sankt Martin									
Wahlberechtigte		631		Wahlberechtigte		625		6	
abgegeben		549	87,0	abgegeben		555	88,8	-6	-1,8
ungültig		35	6,4	ungültig		19	3,4	16	3,0
gültig		514	93,6	gültig		536	96,6	-22	-3,0
SPÖ	Steiner *	275	53,5	SPÖ	Steiner *	312	58,2	-37	-4,7
ÖVP	Schütz	239	46,5	ÖVP	Schütz	224	41,8	15	4,7
Markt Sankt Martin - Ortsteil Landsee									
Wahlberechtigte		293		Wahlberechtigte		301		-8	
abgegeben		255	87,0	abgegeben		253	84,1	2	3,0
ungültig		13	5,1	ungültig		7	2,8	6	2,3
gültig		242	94,9	gültig		246	97,2	-4	-2,3
SPÖ	Steiner *	123	50,8	SPÖ	Steiner *	156	63,4	-33	-12,6
ÖVP	Schütz	119	49,2	ÖVP	Schütz	90	36,6	29	12,6
Markt Sankt Martin - Ortsteil Neudorf bei Landsee									
Wahlberechtigte		205		Wahlberechtigte		207		-2	
abgegeben		155	75,6	abgegeben		173	83,6	-18	-8,0
ungültig		14	9,0	ungültig		9	5,2	5	3,8
gültig		141	91,0	gültig		164	94,8	-23	-3,8
SPÖ	Steiner *	97	68,8	SPÖ	Steiner *	116	70,7	-19	-1,9
ÖVP	Schütz	44	31,2	ÖVP	Schütz	48	29,3	-4	1,9

Bürgermeisterwahl 2012				Bürgermeisterwahl 2007				Veränderung 2007-2012	
Partei	Bürgermeisterkandidat	Stimmen	in %	Partei	Bürgermeisterkandidat	Stimmen	in %	Stimmen	Prozentpunkte
Neckenmarkt									
Wahlberechtigte		1.643		Wahlberechtigte		1.592		51	
abgegeben		1.467	89,3	abgegeben		1.402	88,1	65	1,2
ungültig		39	2,7	ungültig		32	2,3	7	0,4
gültig		1.428	97,3	gültig		1.370	97,7	58	-0,4
SPÖ	Ecker	452	31,7	SPÖ	Huber	330	24,1	122	7,6
ÖVP	lby *	976	68,3	ÖVP	lby *	1.040	75,9	-64	-7,6
Neckenmarkt - Ortsteil Neckenmarkt									
Wahlberechtigte		1.495		Wahlberechtigte		1.449		46	
abgegeben		1.338	89,5	abgegeben		1.271	87,7	67	1,8
ungültig		35	2,6	ungültig		29	2,3	6	0,3
gültig		1.303	97,4	gültig		1.242	97,7	61	-0,3
SPÖ	Ecker	436	33,5	SPÖ	Huber	322	25,9	114	7,5
ÖVP	lby *	867	66,5	ÖVP	lby *	920	74,1	-53	-7,5
Neckenmarkt - Ortsteil Haschendorf									
Wahlberechtigte		148		Wahlberechtigte		143		5	
abgegeben		129	87,2	abgegeben		131	91,6	-2	-4,4
ungültig		4	3,1	ungültig		3	2,3	1	0,8
gültig		125	96,9	gültig		128	97,7	-3	-0,8
SPÖ	Ecker	16	12,8	SPÖ	Huber	8	6,3	8	6,6
ÖVP	lby *	109	87,2	ÖVP	lby *	120	93,8	-11	-6,6
Neutal									
Wahlberechtigte		1.127		Wahlberechtigte		1.105		22	
abgegeben		1.020	90,5	abgegeben		966	87,4	54	3,1
ungültig		33	3,2	ungültig		58	6,0	-25	-2,8
gültig		987	96,8	gültig		908	94,0	79	2,8
SPÖ	Trummer *	832	84,3	SPÖ	Trummer *	854	94,1	-22	-9,8
ÖVP	Geissler	155	15,7					155	15,7
Nikitsch									
Wahlberechtigte		1.879		Wahlberechtigte		1.888		-9	
abgegeben		1.636	87,1	abgegeben		1.590	84,2	46	2,9
ungültig		84	5,1	ungültig		70	4,4	14	0,7
gültig		1.552	94,9	gültig		1.520	95,6	32	-0,7
SPÖ	Balogh *	881	56,8	SPÖ	Balogh *	856	56,3	25	0,4
ÖVP	Kuzmits Viktor	609	39,2	ÖVP	Fazekas	664	43,7	-55	-4,4
TONI	Kuzmits Anton	62	4,0					62	4,0
Nikitsch - Ortsteil Nikitsch									
Wahlberechtigte		969		Wahlberechtigte		992		-23	
abgegeben		845	87,2	abgegeben		854	86,1	-9	1,1
ungültig		36	4,3	ungültig		35	4,1	1	0,2
gültig		809	95,7	gültig		819	95,9	-10	-0,2
SPÖ	Balogh *	558	69,0	SPÖ	Balogh *	514	62,8	44	6,2
ÖVP	Kuzmits Viktor	221	27,3	ÖVP	Fazekas	305	37,2	-84	-9,9
TONI	Kuzmits Anton	30	3,7					30	3,7

Bürgermeisterwahl 2012				Bürgermeisterwahl 2007				Veränderung 2007-2012	
Partei	Bürgermeisterkandidat	Stimmen	in %	Partei	Bürgermeisterkandidat	Stimmen	in %	Stimmen	Prozentpunkte
Nikitsch - Ortsteil Kroatisch Geresdorf									
Wahlberechtigte		471		Wahlberechtigte		463		8	
abgegeben		403	85,6	abgegeben		375	81,0	28	4,6
ungültig		24	6,0	ungültig		20	5,3	4	0,6
gültig		379	94,0	gültig		355	94,7	24	-0,6
SPÖ	Balogh *	141	37,2	SPÖ	Balogh *	179	50,4	-38	-13,2
ÖVP	Kuzmits Viktor	227	59,9	ÖVP	Fazekas	176	49,6	51	10,3
TONI	Kuzmits Anton	11	2,9					11	2,9
Nikitsch - Ortsteil Kroatisch Minihof									
Wahlberechtigte		439		Wahlberechtigte		433		6	
abgegeben		388	88,4	abgegeben		361	83,4	27	5,0
ungültig		24	6,2	ungültig		15	4,2	9	2,0
gültig		364	93,8	gültig		346	95,8	18	-2,0
SPÖ	Balogh *	182	50,0	SPÖ	Balogh *	163	47,1	19	2,9
ÖVP	Kuzmits Viktor	161	44,2	ÖVP	Fazekas	183	52,9	-22	-8,7
TONI	Kuzmits Anton	21	5,8					21	5,8
Oberloisdorf									
Wahlberechtigte		808		Wahlberechtigte		799		9	
abgegeben		726	89,9	abgegeben		702	87,9	24	2,0
ungültig		13	1,8	ungültig		23	3,3	-10	-1,5
gültig		713	98,2	gültig		679	96,7	34	1,5
SPÖ	Rehrl	196	27,5	SPÖ	Schlögl	317	46,7	-121	-19,2
ÖVP	Jestl *	517	72,5	ÖVP	Jestl *	362	53,3	155	19,2
Oberpullendorf									
Wahlberechtigte		2.617		Wahlberechtigte		2.488		129	
abgegeben		2.007	76,7	abgegeben		1.951	78,4	56	-1,7
ungültig		109	5,4	ungültig		74	3,8	35	1,6
gültig		1.898	94,6	gültig		1.877	96,2	21	-1,6
SPÖ	Trummer	729	38,4	SPÖ	Gruber	733	39,1	-4	-0,6
ÖVP	Geißler *	1.093	57,6	ÖVP	Geißler *	1.087	57,9	6	-0,3
FPÖ	Giefing	40	2,1	FPÖ	Fischer-Pochtler	57	3,0	-17	-0,9
LBL	Sulyok	36	1,9					36	1,9
Pilgersdorf									
Wahlberechtigte		1.564		Wahlberechtigte		1.568		-4	
abgegeben		1.297	82,9	abgegeben		1.362	86,9	-65	-3,9
ungültig		80	6,2	ungültig		37	2,7	43	3,5
gültig		1.217	93,8	gültig		1.325	97,3	-108	-3,5
ÖVP	Bürger *	987	81,1	ÖVP	Bürger *	967	73,0	20	8,1
				SPÖ	Ruf	358	27,0	-358	-27,0
Pilgersdorf - Ortsteil Pilgersdorf									
Wahlberechtigte		516		Wahlberechtigte		515		1	
abgegeben		433	83,9	abgegeben		441	85,6	-8	-1,7
ungültig		30	6,9	ungültig		9	2,0	21	4,9
gültig		403	93,1	gültig		432	98,0	-29	-4,9
ÖVP	Bürger *	345	85,6	ÖVP	Bürger *	335	77,5	10	8,1
				SPÖ	Ruf	97	22,5	-97	-22,5

Bürgermeisterwahl 2012				Bürgermeisterwahl 2007				Veränderung 2007-2012	
Partei	Bürgermeisterkandidat	Stimmen	in %	Partei	Bürgermeisterkandidat	Stimmen	in %	Stimmen	Prozentpunkte
Pilgersdorf - Ortsteil Bubendorf im Burgenland									
Wahlberechtigte		239		Wahlberechtigte		250		-11	
abgegeben		200	83,7	abgegeben		218	87,2	-18	-3,5
ungültig		13	6,5	ungültig		5	2,3	8	4,2
gültig		187	93,5	gültig		213	97,7	-26	-4,2
ÖVP	Bürger *	155	82,9	ÖVP	Bürger *	149	70,0	6	12,9
				SPÖ	Ruf	64	30,0	-64	-30,0
Pilgersdorf - Ortsteil Deutsch Gerisdorf									
Wahlberechtigte		238		Wahlberechtigte		232		6	
abgegeben		201	84,5	abgegeben		201	86,6	0	-2,2
ungültig		9	4,5	ungültig		8	4,0	1	0,5
gültig		192	95,5	gültig		193	96,0	-1	-0,5
ÖVP	Bürger *	174	90,6	ÖVP	Bürger *	173	89,6	1	1,0
				SPÖ	Ruf	20	10,4	-20	-10,4
Pilgersdorf - Ortsteil Kogl im Burgenland									
Wahlberechtigte		117		Wahlberechtigte		119		-2	
abgegeben		100	85,5	abgegeben		109	91,6	-9	-6,1
ungültig		1	1,0	ungültig		5	4,6	-4	-3,6
gültig		99	99,0	gültig		104	95,4	-5	3,6
ÖVP	Bürger *	36	36,4	ÖVP	Bürger *	31	29,8	5	6,6
				SPÖ	Ruf	73	70,2	-73	-70,2
Pilgersdorf - Ortsteil Lebenbrunn									
Wahlberechtigte		139		Wahlberechtigte		137		2	
abgegeben		110	79,1	abgegeben		123	89,8	-13	-10,6
ungültig		9	8,2	ungültig		4	3,3	5	4,9
gültig		101	91,8	gültig		119	96,7	-18	-4,9
ÖVP	Bürger *	89	88,1	ÖVP	Bürger *	96	80,7	-7	7,4
				SPÖ	Ruf	23	19,3	-23	-19,3
Pilgersdorf - Ortsteil Salmannsdorf									
Wahlberechtigte		131		Wahlberechtigte		132		-1	
abgegeben		111	84,7	abgegeben		118	89,4	-7	-4,7
ungültig		4	3,6	ungültig		1	0,8	3	2,8
gültig		107	96,4	gültig		117	99,2	-10	-2,8
ÖVP	Bürger *	94	87,9	ÖVP	Bürger *	92	78,6	2	9,2
				SPÖ	Ruf	25	21,4	-25	-21,4
Pilgersdorf - Ortsteil Steinbach im Burgenland									
Wahlberechtigte		184		Wahlberechtigte		183		1	
abgegeben		142	77,2	abgegeben		152	83,1	-10	-5,9
ungültig		14	9,9	ungültig		5	3,3	9	6,6
gültig		128	90,1	gültig		147	96,7	-19	-6,6
ÖVP	Bürger *	94	73,4	ÖVP	Bürger *	91	61,9	3	11,5
				SPÖ	Ruf	56	38,1	-56	-38,1

Bürgermeisterwahl 2012				Bürgermeisterwahl 2007				Veränderung 2007-2012	
Partei	Bürgermeister-kandidat	Stimmen	in %	Partei	Bürgermeister-kandidat	Stimmen	in %	Stimmen	Prozent-punkte
Piringsdorf									
Wahlberechtigte		863		Wahlberechtigte		872		-9	
abgegeben		753	87,3	abgegeben		763	87,5	-10	-0,2
ungültig		40	5,3	ungültig		17	2,2	23	3,1
gültig		713	94,7	gültig		746	97,8	-33	-3,1
SPÖ	Hauser *	427	59,9	SPÖ	Hauser *	474	63,5	-47	-3,7
ÖVP	Böhm	286	40,1	ÖVP	Böhm	272	36,5	14	3,7
Raiding									
Wahlberechtigte		842		Wahlberechtigte		845		-3	
abgegeben		765	90,9	abgegeben		779	92,2	-14	-1,3
ungültig		12	1,6	ungültig		24	3,1	-12	-1,5
gültig		753	98,4	gültig		755	96,9	-2	1,5
SPÖ	Czmaidalka	313	41,6	SPÖ	Schlaffer	376	49,8	-63	-8,2
ÖVP	Landauer *	440	58,4	ÖVP	Landauer *	379	50,2	61	8,2
Ritzing									
1. Wahlgang									
Wahlberechtigte		982		Wahlberechtigte		821		161	
abgegeben		899	91,5	abgegeben		742	90,4	157	1,2
ungültig		10	1,1	ungültig		24	3,2	-14	-2,1
gültig		889	98,9	gültig		718	96,8	171	2,1
SPÖ	Reißner	354	39,8	SPÖ	Karenits	231	32,2	123	7,6
ÖVP	Roisz	409	46,0	ÖVP	Roisz *	487	67,8	-78	-21,8
LFR	Guzmits	126	14,2					126	14,2
2. Wahlgang									
Wahlberechtigte		982							
abgegeben		909	92,6						
ungültig		17	1,9						
gültig		892	98,1						
SPÖ	Reißner	375	42,0						
ÖVP	Roisz *	517	58,0						
Steinberg-Dörf									
Wahlberechtigte		1.264		Wahlberechtigte		1.258		6	
abgegeben		1.078	85,3	abgegeben		1.067	84,8	11	0,5
ungültig		58	5,4	ungültig		70	6,6	-12	-1,2
gültig		1.020	94,6	gültig		997	93,4	23	1,2
SPÖ	Friedl *	586	57,5	SPÖ	Friedl *	623	62,5	-37	-5,0
ÖVP	Krutzler	434	42,5	ÖVP	Krutzler	363	36,4	71	6,1
				FPÖ	Fuhrmann	11	1,1	-11	-1,1
Steinberg-Dörf - Ortsteil Steinberg									
Wahlberechtigte		705		Wahlberechtigte		680		25	
abgegeben		622	88,2	abgegeben		580	85,3	42	2,9
ungültig		27	4,3	ungültig		15	2,6	12	1,8
gültig		595	95,7	gültig		565	97,4	30	-1,8
SPÖ	Friedl *	360	60,5	SPÖ	Friedl *	381	67,4	-21	-6,9
ÖVP	Krutzler	235	39,5	ÖVP	Krutzler	179	31,7	56	7,8
				FPÖ	Fuhrmann	5	0,9	-5	-0,9

Bürgermeisterwahl 2012				Bürgermeisterwahl 2007				Veränderung 2007-2012	
Partei	Bürgermeisterkandidat	Stimmen	in %	Partei	Bürgermeisterkandidat	Stimmen	in %	Stimmen	Prozentpunkte
Steinberg-Dörfel - Ortsteil Dörfel									
Wahlberechtigte		559		Wahlberechtigte		578		-19	
abgegeben		456	81,6	abgegeben		487	84,3	-31	-2,7
ungültig		31	6,8	ungültig		55	11,3	-24	-4,5
gültig		425	93,2	gültig		432	88,7	-7	4,5
SPÖ	Friedl *	226	53,2	SPÖ	Friedl *	242	56,0	-16	-2,8
ÖVP	Krutzler	199	46,8	ÖVP	Krutzler	184	42,6	15	4,2
				FPÖ	Fuhrmann	6	1,4	-6	-1,4
Stoob									
Wahlberechtigte		1.241		Wahlberechtigte		1.196		45	
abgegeben		1.084	87,3	abgegeben		1.031	86,2	53	1,1
ungültig		39	3,6	ungültig		25	2,4	14	1,2
gültig		1.045	96,4	gültig		1.006	97,6	39	-1,2
SPÖ	Stutzenstein *	721	69,0	SPÖ	Stutzenstein *	733	72,9	-12	-3,9
ÖVP	Stibi	324	31,0	ÖVP	Perl	273	27,1	51	3,9
Unterrfrauenhaid									
Wahlberechtigte		617		Wahlberechtigte		618		-1	
abgegeben		584	94,7	abgegeben		580	93,9	4	0,8
ungültig		13	2,2	ungültig		10	1,7	3	0,5
gültig		571	97,8	gültig		570	98,3	1	-0,5
SPÖ	Kreisits *	304	53,2	SPÖ	Kreisits *	310	54,4	-6	-1,1
ÖVP	Schumitsch	267	46,8	ÖVP	Schumitsch	260	45,6	7	1,1
Unterrabnitz-Schwendgraben									
Wahlberechtigte		643		Wahlberechtigte		656		-13	
abgegeben		584	90,8	abgegeben		601	91,6	-17	-0,8
ungültig		21	3,6	ungültig		19	3,2	2	0,4
gültig		563	96,4	gültig		582	96,8	-19	-0,4
SPÖ	Heissenberger	186	33,0	SPÖ	Steinriegler	214	36,8	-28	-3,7
ÖVP	Haspel *	377	67,0	ÖVP	Heißenberger *	368	63,2	9	3,7
Unterrabnitz-Schwendgraben - Ortsteil Unterrabnitz									
Wahlberechtigte		506		Wahlberechtigte		512		-6	
abgegeben		461	91,1	abgegeben		470	91,8	-9	-0,7
ungültig		16	3,5	ungültig		12	2,6	4	0,9
gültig		445	96,5	gültig		458	97,4	-13	-0,9
SPÖ	Heissenberger	146	32,8	SPÖ	Steinriegler	149	32,5	-3	0,3
ÖVP	Haspel *	299	67,2	ÖVP	Heißenberger *	309	67,5	-10	-0,3
Unterrabnitz-Schwendgraben - Ortsteil Schwendgraben									
Wahlberechtigte		137		Wahlberechtigte		144		-7	
abgegeben		123	89,8	abgegeben		131	91,0	-8	-1,2
ungültig		5	4,1	ungültig		7	5,3	-2	-1,3
gültig		118	95,9	gültig		124	94,7	-6	1,3
SPÖ	Heissenberger	40	33,9	SPÖ	Steinriegler	65	52,4	-25	-18,5
ÖVP	Haspel *	78	66,1	ÖVP	Heißenberger *	59	47,6	19	18,5

Bürgermeisterwahl 2012				Bürgermeisterwahl 2007				Veränderung 2007-2012	
Partei	Bürgermeisterkandidat	Stimmen	in %	Partei	Bürgermeisterkandidat	Stimmen	in %	Stimmen	Prozentpunkte
Weingraben									
Wahlberechtigte		432		Wahlberechtigte		421		11	
abgegeben		378	87,5	abgegeben		349	82,9	29	4,6
ungültig		13	3,4	ungültig		30	8,6	-17	-5,2
gültig		365	96,6	gültig		319	91,4	46	5,2
SPÖ	Kohlmann *	223	61,1	SPÖ	Hoschopf *	197	61,8	26	-0,7
ÖVP	Gsertz	142	38,9	ÖVP	Gsertz	122	38,2	20	0,7
Weppersdorf									
Wahlberechtigte		1.777		Wahlberechtigte		1.704		73	
abgegeben		1.440	81,0	abgegeben		1.405	82,5	35	-1,4
ungültig		114	7,9	ungültig		74	5,3	40	2,6
gültig		1.326	92,1	gültig		1.331	94,7	-5	-2,6
SPÖ	Zweiler *	887	66,9	SPÖ	Pinietl *	1.081	81,2	-194	-14,3
ÖVP	Brandlhofer	394	29,7	ÖVP	Friedl	250	18,8	144	10,9
FPÖ	Lichtscheidl	45	3,4					45	3,4
Weppersdorf - Ortsteil Weppersdorf									
Wahlberechtigte		997		Wahlberechtigte		940		57	
abgegeben		771	77,3	abgegeben		758	80,6	13	-3,3
ungültig		55	7,1	ungültig		32	4,2	23	2,9
gültig		716	92,9	gültig		726	95,8	-10	-2,9
SPÖ	Zweiler *	431	60,2	SPÖ	Pinietl *	566	78,0	-135	-17,8
ÖVP	Brandlhofer	271	37,8	ÖVP	Friedl	160	22,0	111	15,8
FPÖ	Lichtscheidl	14	2,0					14	2,0
Weppersdorf - Ortsteil Kalkgruben									
Wahlberechtigte		329		Wahlberechtigte		306		23	
abgegeben		289	87,8	abgegeben		264	86,3	25	1,6
ungültig		18	6,2	ungültig		14	5,3	4	0,9
gültig		271	93,8	gültig		250	94,7	21	-0,9
SPÖ	Zweiler *	221	81,5	SPÖ	Pinietl *	211	84,4	10	-2,9
ÖVP	Brandlhofer	32	11,8	ÖVP	Friedl	39	15,6	-7	-3,8
FPÖ	Lichtscheidl	18	6,6					18	6,6
Weppersdorf - Ortsteil Tschurndorf									
Wahlberechtigte		451		Wahlberechtigte		458		-7	
abgegeben		380	84,3	abgegeben		383	83,6	-3	0,6
ungültig		41	10,8	ungültig		28	7,3	13	3,5
gültig		339	89,2	gültig		355	92,7	-16	-3,5
SPÖ	Zweiler *	235	69,3	SPÖ	Pinietl *	304	85,6	-69	-16,3
ÖVP	Brandlhofer	91	26,8	ÖVP	Friedl	51	14,4	40	12,5
FPÖ	Lichtscheidl	13	3,8					13	3,8

Bürgermeisterwahl 2012				Bürgermeisterwahl 2007				Veränderung 2007-2012	
Partei	Bürgermeisterkandidat	Stimmen	in %	Partei	Bürgermeisterkandidat	Stimmen	in %	Stimmen	Prozentpunkte
Bad Tatzmannsdorf									
Wahlberechtigte		1.239		Wahlberechtigte		1.159		80	
abgegeben		1.079	87,1	abgegeben		985	85,0	94	2,1
ungültig		37	3,4	ungültig		22	2,2	15	1,2
gültig		1.042	96,6	gültig		963	97,8	79	-1,2
SPÖ	Polster	371	35,6	SPÖ	Rehling Herbert	294	30,5	77	5,1
ÖVP	Karner *	580	55,7	ÖVP	Karner *	557	57,8	23	-2,2
JETZT	Laimer	91	8,7					91	8,7
				FPÖ	Rehling Hans	112	11,6	-112	-11,6
Bad Tatzmannsdorf - Ortsteil Bad Tatzmannsdorf									
Wahlberechtigte		598		Wahlberechtigte		555		43	
abgegeben		515	86,1	abgegeben		468	84,3	47	1,8
ungültig		25	4,9	ungültig		12	2,6	13	2,3
gültig		490	95,1	gültig		456	97,4	34	-2,3
SPÖ	Polster	172	35,1	SPÖ	Rehling Herbert	153	33,6	19	1,5
ÖVP	Karner *	267	54,5	ÖVP	Karner *	246	53,9	21	0,5
JETZT	Laimer	51	10,4					51	10,4
				FPÖ	Rehling Hans	57	12,5	-57	-12,5
Bad Tatzmannsdorf - Ortsteil Jormannsdorf									
Wahlberechtigte		522		Wahlberechtigte		486		36	
abgegeben		453	86,8	abgegeben		408	84,0	45	2,8
ungültig		12	2,6	ungültig		8	2,0	4	0,7
gültig		441	97,4	gültig		400	98,0	41	-0,7
SPÖ	Polster	137	31,1	SPÖ	Rehling Herbert	100	25,0	37	6,1
ÖVP	Karner *	269	61,0	ÖVP	Karner *	255	63,8	14	-2,8
JETZT	Laimer	35	7,9					35	7,9
				FPÖ	Rehling Hans	45	11,3	-45	-11,3
Bad Tatzmannsdorf - Ortsteil Sulzriegel									
Wahlberechtigte		119		Wahlberechtigte		118		1	
abgegeben		111	93,3	abgegeben		109	92,4	2	0,9
ungültig		0	0,0	ungültig		2	1,8	-2	-1,8
gültig		111	100,0	gültig		107	98,2	4	1,8
SPÖ	Polster	62	55,9	SPÖ	Rehling Herbert	41	38,3	21	17,5
ÖVP	Karner *	44	39,6	ÖVP	Karner *	56	52,3	-12	-12,7
JETZT	Laimer	5	4,5					5	4,5
				FPÖ	Rehling Hans	10	9,3	-10	-9,3
Badersdorf									
Wahlberechtigte		279		Wahlberechtigte		304		-25	
abgegeben		261	93,5	abgegeben		288	94,7	-27	-1,2
ungültig		12	4,6	ungültig		5	1,7	7	2,9
gültig		249	95,4	gültig		283	98,3	-34	-2,9
SPÖ	Latzko	56	22,5	SPÖ	Latzko	84	29,7	-28	-7,2
ÖVP	Heiden *	193	77,5	ÖVP	Heiden *	199	70,3	-6	7,2

Bürgermeisterwahl 2012				Bürgermeisterwahl 2007				Veränderung 2007-2012	
Partei	Bürgermeisterkandidat	Stimmen	in %	Partei	Bürgermeisterkandidat	Stimmen	in %	Stimmen	Prozentpunkte
Bernstein									
Wahlberechtigte		2.146		Wahlberechtigte		2.169		-23	
abgegeben		1.775	82,7	abgegeben		1.797	82,8	-22	-0,1
ungültig		44	2,5	ungültig		87	4,8	-43	-2,4
gültig		1.731	97,5	gültig		1.710	95,2	21	2,4
SPÖ	Habetler *	1.146	66,2	SPÖ	Marth *	866	50,6	280	15,6
ÖVP	Zettl	491	28,4	ÖVP	Kummer	844	49,4	-353	-21,0
FPÖ	Kager	94	5,4					94	5,4
Bernstein - Ortsteil Bernstein									
Wahlberechtigte		986		Wahlberechtigte		956		30	
abgegeben		781	79,2	abgegeben		784	82,0	-3	-2,8
ungültig		18	2,3	ungültig		34	4,3	-16	-2,0
gültig		763	97,7	gültig		750	95,7	13	2,0
SPÖ	Habetler *	482	63,2	SPÖ	Marth *	320	42,7	162	20,5
ÖVP	Zettl	247	32,4	ÖVP	Kummer	430	57,3	-183	-25,0
FPÖ	Kager	34	4,5					34	4,5
Bernstein - Ortsteil Dreihütten									
Wahlberechtigte		123		Wahlberechtigte		151		-28	
abgegeben		107	87,0	abgegeben		121	80,1	-14	6,9
ungültig		2	1,9	ungültig		5	4,1	-3	-2,3
gültig		105	98,1	gültig		116	95,9	-11	2,3
SPÖ	Habetler *	64	61,0	SPÖ	Marth *	56	48,3	8	12,7
ÖVP	Zettl	35	33,3	ÖVP	Kummer	60	51,7	-25	-18,4
FPÖ	Kager	6	5,7					6	5,7
Bernstein - Ortsteil Redlschlag									
Wahlberechtigte		365		Wahlberechtigte		369		-4	
abgegeben		316	86,6	abgegeben		330	89,4	-14	-2,9
ungültig		4	1,3	ungültig		19	5,8	-15	-4,5
gültig		312	98,7	gültig		311	94,2	1	4,5
SPÖ	Habetler *	221	70,8	SPÖ	Marth *	189	60,8	32	10,1
ÖVP	Zettl	78	25,0	ÖVP	Kummer	122	39,2	-44	-14,2
FPÖ	Kager	13	4,2					13	4,2
Bernstein - Ortsteil Rettenbach									
Wahlberechtigte		288		Wahlberechtigte		294		-6	
abgegeben		246	85,4	abgegeben		243	82,7	3	2,8
ungültig		9	3,7	ungültig		11	4,5	-2	-0,9
gültig		237	96,3	gültig		232	95,5	5	0,9
SPÖ	Habetler *	177	74,7	SPÖ	Marth *	141	60,8	36	13,9
ÖVP	Zettl	44	18,6	ÖVP	Kummer	91	39,2	-47	-20,7
FPÖ	Kager	16	6,8					16	6,8

Bürgermeisterwahl 2012				Bürgermeisterwahl 2007				Veränderung 2007-2012	
Partei	Bürgermeisterkandidat	Stimmen	in %	Partei	Bürgermeisterkandidat	Stimmen	in %	Stimmen	Prozentpunkte
Bernstein - Ortsteil Stuben									
Wahlberechtigte		384		Wahlberechtigte		399		-15	
abgegeben		325	84,6	abgegeben		319	79,9	6	4,7
ungültig		11	3,4	ungültig		18	5,6	-7	-2,3
gültig		314	96,6	gültig		301	94,4	13	2,3
SPÖ	Habetler *	202	64,3	SPÖ	Marth *	160	53,2	42	11,2
ÖVP	Zettl	87	27,7	ÖVP	Kummer	141	46,8	-54	-19,1
FPÖ	Kager	25	8,0					25	8,0

Deutsch Schützen-Eisenberg

Wahlberechtigte		1.191		Wahlberechtigte		1.140		51	
abgegeben		1.022	85,8	abgegeben		959	84,1	63	1,7
ungültig		28	2,7	ungültig		27	2,8	1	-0,1
gültig		994	97,3	gültig		932	97,2	62	0,1
SPÖ	Hetfleisch	100	10,1	SPÖ	Hetfleisch	115	12,3	-15	-2,3
ÖVP	Wachter *	749	75,4	ÖVP	Wachter *	701	75,2	48	0,1
FPÖ	Wiesler	145	14,6	FPÖ	Wiesler	116	12,4	29	2,1

Deutsch Schützen-Eisenberg - Ortsteil Deutsch Schützen

Wahlberechtigte		441		Wahlberechtigte		444		-3	
abgegeben		389	88,2	abgegeben		382	86,0	7	2,2
ungültig		4	1,0	ungültig		8	2,1	-4	-1,1
gültig		385	99,0	gültig		374	97,9	11	1,1
SPÖ	Hetfleisch	23	6,0	SPÖ	Hetfleisch	28	7,5	-5	-1,5
ÖVP	Wachter *	292	75,8	ÖVP	Wachter *	294	78,6	-2	-2,8
FPÖ	Wiesler	70	18,2	FPÖ	Wiesler	52	13,9	18	4,3

Deutsch Schützen-Eisenberg - Ortsteil Edlitz im Burgenland

Wahlberechtigte		100		Wahlberechtigte		97		3	
abgegeben		88	88,0	abgegeben		82	84,5	6	3,5
ungültig		2	2,3	ungültig		4	4,9	-2	-2,6
gültig		86	97,7	gültig		78	95,1	8	2,6
SPÖ	Hetfleisch	2	2,3	SPÖ	Hetfleisch	5	6,4	-3	-4,1
ÖVP	Wachter *	68	79,1	ÖVP	Wachter *	53	67,9	15	11,1
FPÖ	Wiesler	16	18,6	FPÖ	Wiesler	20	25,6	-4	-7,0

Deutsch Schützen-Eisenberg - Ortsteil Eisenberg an der Pinka

Wahlberechtigte		442		Wahlberechtigte		387		55	
abgegeben		376	85,1	abgegeben		314	81,1	62	3,9
ungültig		14	3,7	ungültig		10	3,2	4	0,5
gültig		362	96,3	gültig		304	96,8	58	-0,5
SPÖ	Hetfleisch	56	15,5	SPÖ	Hetfleisch	60	19,7	-4	-4,3
ÖVP	Wachter *	264	72,9	ÖVP	Wachter *	214	70,4	50	2,5
FPÖ	Wiesler	42	11,6	FPÖ	Wiesler	30	9,9	12	1,7

Bürgermeisterwahl 2012				Bürgermeisterwahl 2007				Veränderung 2007-2012	
Partei	Bürgermeisterkandidat	Stimmen	in %	Partei	Bürgermeisterkandidat	Stimmen	in %	Stimmen	Prozentpunkte
Deutsch Schützen-Eisenberg - Ortsteil Höll									
Wahlberechtigte		79		Wahlberechtigte		80		-1	
abgegeben		60	75,9	abgegeben		67	83,8	-7	-7,8
ungültig		4	6,7	ungültig		2	3,0	2	3,7
gültig		56	93,3	gültig		65	97,0	-9	-3,7
SPÖ	Hetfleisch	6	10,7	SPÖ	Hetfleisch	9	13,8	-3	-3,1
ÖVP	Wachter *	38	67,9	ÖVP	Wachter *	45	69,2	-7	-1,4
FPÖ	Wiesler	12	21,4	FPÖ	Wiesler	11	16,9	1	4,5
Deutsch Schützen-Eisenberg - Ortsteil Sankt Kathrein im Burgenland									
Wahlberechtigte		129		Wahlberechtigte		132		-3	
abgegeben		109	84,5	abgegeben		114	86,4	-5	-1,9
ungültig		4	3,7	ungültig		3	2,6	1	1,0
gültig		105	96,3	gültig		111	97,4	-6	-1,0
SPÖ	Hetfleisch	13	12,4	SPÖ	Hetfleisch	13	11,7	0	0,7
ÖVP	Wachter *	87	82,9	ÖVP	Wachter *	95	85,6	-8	-2,7
FPÖ	Wiesler	5	4,8	FPÖ	Wiesler	3	2,7	2	2,1
Grafenschachen									
Wahlberechtigte		1.113		Wahlberechtigte		1.073		40	
abgegeben		1.007	90,5	abgegeben		939	87,5	68	3,0
ungültig		31	3,1	ungültig		27	2,9	4	0,2
gültig		976	96,9	gültig		912	97,1	64	-0,2
SPÖ	Loidl *	694	71,1	SPÖ	Loidl *	616	67,5	78	3,6
ÖVP	Wappel	282	28,9	ÖVP	Pferschy	296	32,5	-14	-3,6
Grafenschachen - Ortsteil Grafenschachen									
Wahlberechtigte		850		Wahlberechtigte		829		21	
abgegeben		763	89,8	abgegeben		722	87,1	41	2,7
ungültig		27	3,5	ungültig		21	2,9	6	0,6
gültig		736	96,5	gültig		701	97,1	35	-0,6
SPÖ	Loidl *	496	67,4	SPÖ	Loidl *	444	63,3	52	4,1
ÖVP	Wappel	240	32,6	ÖVP	Pferschy	257	36,7	-17	-4,1
Grafenschachen - Ortsteil Kroisegg									
Wahlberechtigte		263		Wahlberechtigte		244		19	
abgegeben		244	92,8	abgegeben		217	88,9	27	3,8
ungültig		4	1,6	ungültig		6	2,8	-2	-1,1
gültig		240	98,4	gültig		211	97,2	29	1,1
SPÖ	Loidl *	198	82,5	SPÖ	Loidl *	172	81,5	26	1,0
ÖVP	Wappel	42	17,5	ÖVP	Pferschy	39	18,5	3	-1,0
Großpetersdorf									
Wahlberechtigte		3.289		Wahlberechtigte		3.334		-45	
abgegeben		2.477	75,3	abgegeben		2.593	77,8	-116	-2,5
ungültig		92	3,7	ungültig		191	7,4	-99	-3,7
gültig		2.385	96,3	gültig		2.402	92,6	-17	3,7
SPÖ	Tauss *	1.264	53,0	SPÖ	Kasper *	1.376	57,3	-112	-4,3
ÖVP	Werderitsch	908	38,1	ÖVP	Werderitsch	1.026	42,7	-118	-4,6
FPÖ	Philipp	109	4,6					109	4,6
GRÜNE	Ranftl	104	4,4					104	4,4

Bürgermeisterwahl 2012				Bürgermeisterwahl 2007				Veränderung 2007-2012	
Partei	Bürgermeisterkandidat	Stimmen	in %	Partei	Bürgermeisterkandidat	Stimmen	in %	Stimmen	Prozentpunkte
Großpetersdorf - Ortsteil Großpetersdorf									
Wahlberechtigte		2.312		Wahlberechtigte		2.335		-23	
abgegeben		1.682	72,8	abgegeben		1.777	76,1	-95	-3,4
ungültig		59	3,5	ungültig		137	7,7	-78	-4,2
gültig		1.623	96,5	gültig		1.640	92,3	-17	4,2
SPÖ	Tauss *	906	55,8	SPÖ	Kasper *	994	60,6	-88	-4,8
ÖVP	Werderitsch	538	33,1	ÖVP	Werderitsch	646	39,4	-108	-6,2
FPÖ	Philipp	89	5,5					89	5,5
GRÜNE	Ranftl	90	5,5					90	5,5
Großpetersdorf - Ortsteil Kleinpetersdorf									
Wahlberechtigte		258		Wahlberechtigte		267		-9	
abgegeben		196	76,0	abgegeben		205	76,8	-9	-0,8
ungültig		18	9,2	ungültig		16	7,8	2	1,4
gültig		178	90,8	gültig		189	92,2	-11	-1,4
SPÖ	Tauss *	94	52,8	SPÖ	Kasper *	105	55,6	-11	-2,7
ÖVP	Werderitsch	76	42,7	ÖVP	Werderitsch	84	44,4	-8	-1,7
FPÖ	Philipp	5	2,8					5	2,8
GRÜNE	Ranftl	3	1,7					3	1,7
Großpetersdorf - Ortsteil Kleinzicken									
Wahlberechtigte		119		Wahlberechtigte		112		7	
abgegeben		98	82,4	abgegeben		85	75,9	13	6,5
ungültig		2	2,0	ungültig		5	5,9	-3	-3,8
gültig		96	98,0	gültig		80	94,1	16	3,8
SPÖ	Tauss *	53	55,2	SPÖ	Kasper *	50	62,5	3	-7,3
ÖVP	Werderitsch	38	39,6	ÖVP	Werderitsch	30	37,5	8	2,1
FPÖ	Philipp	5	5,2					5	5,2
GRÜNE	Ranftl	0	0,0					0	0,0
Großpetersdorf - Ortsteil Miedlingsdorf									
Wahlberechtigte		242		Wahlberechtigte		254		-12	
abgegeben		199	82,2	abgegeben		225	88,6	-26	-6,4
ungültig		5	2,5	ungültig		11	4,9	-6	-2,4
gültig		194	97,5	gültig		214	95,1	-20	2,4
SPÖ	Tauss *	88	45,4	SPÖ	Kasper *	97	45,3	-9	0,0
ÖVP	Werderitsch	97	50,0	ÖVP	Werderitsch	117	54,7	-20	-4,7
FPÖ	Philipp	6	3,1					6	3,1
GRÜNE	Ranftl	3	1,5					3	1,5
Großpetersdorf - Ortsteil Welgersdorf									
Wahlberechtigte		358		Wahlberechtigte		366		-8	
abgegeben		302	84,4	abgegeben		301	82,2	1	2,1
ungültig		8	2,6	ungültig		22	7,3	-14	-4,7
gültig		294	97,4	gültig		279	92,7	15	4,7
SPÖ	Tauss *	123	41,8	SPÖ	Kasper *	130	46,6	-7	-4,8
ÖVP	Werderitsch	159	54,1	ÖVP	Werderitsch	149	53,4	10	0,7
FPÖ	Philipp	4	1,4					4	1,4
GRÜNE	Ranftl	8	2,7					8	2,7

Bürgermeisterwahl 2012				Bürgermeisterwahl 2007				Veränderung 2007-2012	
Partei	Bürgermeisterkandidat	Stimmen	in %	Partei	Bürgermeisterkandidat	Stimmen	in %	Stimmen	Prozentpunkte
Hannersdorf									
Wahlberechtigte		842		Wahlberechtigte		821		21	
abgegeben		754	89,5	abgegeben		716	87,2	38	2,3
ungültig		32	4,2	ungültig		32	4,5	0	-0,2
gültig		722	95,8	gültig		684	95,5	38	0,2
SPÖ	Werderits *	445	61,6	SPÖ	Werderits *	404	59,1	41	2,6
ÖVP	Kristaloczi	154	21,3	ÖVP	Kristaloczi	280	40,9	-126	-19,6
BHW	Wachholder	123	17,0					123	17,0
Hannersdorf - Ortsteil Hannersdorf									
Wahlberechtigte		468		Wahlberechtigte		428		40	
abgegeben		423	90,4	abgegeben		383	89,5	40	0,9
ungültig		16	3,8	ungültig		9	2,3	7	1,4
gültig		407	96,2	gültig		374	97,7	33	-1,4
SPÖ	Werderits *	298	73,2	SPÖ	Werderits *	257	68,7	41	4,5
ÖVP	Kristaloczi	96	23,6	ÖVP	Kristaloczi	117	31,3	-21	-7,7
BHW	Wachholder	13	3,2					13	3,2
Hannersdorf - Ortsteil Burg									
Wahlberechtigte		229		Wahlberechtigte		250		-21	
abgegeben		202	88,2	abgegeben		213	85,2	-11	3,0
ungültig		9	4,5	ungültig		16	7,5	-7	-3,1
gültig		193	95,5	gültig		197	92,5	-4	3,1
SPÖ	Werderits *	81	42,0	SPÖ	Werderits *	77	39,1	4	2,9
ÖVP	Kristaloczi	22	11,4	ÖVP	Kristaloczi	120	60,9	-98	-49,5
BHW	Wachholder	90	46,6					90	46,6
Hannersdorf - Ortsteil Woppendorf									
Wahlberechtigte		145		Wahlberechtigte		143		2	
abgegeben		129	89,0	abgegeben		120	83,9	9	5,0
ungültig		7	5,4	ungültig		7	5,8	0	-0,4
gültig		122	94,6	gültig		113	94,2	9	0,4
SPÖ	Werderits *	66	54,1	SPÖ	Werderits *	70	61,9	-4	-7,8
ÖVP	Kristaloczi	36	29,5	ÖVP	Kristaloczi	43	38,1	-7	-8,5
BHW	Wachholder	20	16,4					20	16,4
Jabing									
Wahlberechtigte		727		Wahlberechtigte		704		23	
abgegeben		643	88,4	abgegeben		639	90,8	4	-2,3
ungültig		13	2,0	ungültig		12	1,9	1	0,1
gültig		630	98,0	gültig		627	98,1	3	-0,1
SPÖ	Valika *	385	61,1	SPÖ	Valika *	368	58,7	17	2,4
ÖVP	Innes	245	38,9	ÖVP	Innes	259	41,3	-14	-2,4
Kemetten									
Wahlberechtigte		1.447		Wahlberechtigte		1.461		-14	
abgegeben		1.087	75,1	abgegeben		1.152	78,9	-65	-3,7
ungültig		75	6,9	ungültig		63	5,5	12	1,4
gültig		1.012	93,1	gültig		1.089	94,5	-77	-1,4
SPÖ	Nussgraber *	667	65,9	SPÖ	Nussgraber *	747	68,6	-80	-2,7
ÖVP	Goger	345	34,1	ÖVP	Zartler	342	31,4	3	2,7

Bürgermeisterwahl 2012				Bürgermeisterwahl 2007				Veränderung 2007-2012	
Partei	Bürgermeisterkandidat	Stimmen	in %	Partei	Bürgermeisterkandidat	Stimmen	in %	Stimmen	Prozentpunkte
Kohfidisch									
Wahlberechtigte		1.439		Wahlberechtigte		1.417		22	
abgegeben		1.229	85,4	abgegeben		1.249	88,1	-20	-2,7
ungültig		61	5,0	ungültig		22	1,8	39	3,2
gültig		1.168	95,0	gültig		1.227	98,2	-59	-3,2
SPÖ	Resner Werner	299	25,6	SPÖ	Schuch	507	41,3	-208	-15,7
ÖVP	Sulyok *	821	70,3	ÖVP	Sulyok *	720	58,7	101	11,6
FPÖ	Resner Martin	48	4,1					48	4,1
Kohfidisch - Ortsteil Kohfidisch									
Wahlberechtigte		865		Wahlberechtigte		853		12	
abgegeben		737	85,2	abgegeben		749	87,8	-12	-2,6
ungültig		44	6,0	ungültig		13	1,7	31	4,2
gültig		693	94,0	gültig		736	98,3	-43	-4,2
SPÖ	Resner Werner	218	31,5	SPÖ	Schuch	353	48,0	-135	-16,5
ÖVP	Sulyok *	442	63,8	ÖVP	Sulyok *	383	52,0	59	11,7
FPÖ	Resner Martin	33	4,8					33	4,8
Kohfidisch - Ortsteil Harmisch									
Wahlberechtigte		139		Wahlberechtigte		135		4	
abgegeben		122	87,8	abgegeben		125	92,6	-3	-4,8
ungültig		2	1,6	ungültig		2	1,6	0	0,0
gültig		120	98,4	gültig		123	98,4	-3	0,0
SPÖ	Resner Werner	41	34,2	SPÖ	Schuch	53	43,1	-12	-8,9
ÖVP	Sulyok *	78	65,0	ÖVP	Sulyok *	70	56,9	8	8,1
FPÖ	Resner Martin	1	0,8					1	0,8
Kohfidisch - Ortsteil Kirchfidisch									
Wahlberechtigte		435		Wahlberechtigte		429		6	
abgegeben		370	85,1	abgegeben		375	87,4	-5	-2,4
ungültig		15	4,1	ungültig		7	1,9	8	2,2
gültig		355	95,9	gültig		368	98,1	-13	-2,2
SPÖ	Resner Werner	40	11,3	SPÖ	Schuch	101	27,4	-61	-16,2
ÖVP	Sulyok *	301	84,8	ÖVP	Sulyok *	267	72,6	34	12,2
FPÖ	Resner Martin	14	3,9					14	3,9
Litzelsdorf									
Wahlberechtigte		1.159		Wahlberechtigte		1.119		40	
abgegeben		967	83,4	abgegeben		969	86,6	-2	-3,2
ungültig		44	4,6	ungültig		28	2,9	16	1,7
gültig		923	95,4	gültig		941	97,1	-18	-1,7
SPÖ	Gerbafczits	277	30,0	SPÖ	Fassl Edmund	397	42,2	-120	-12,2
ÖVP	Fassl Peter *	646	70,0	ÖVP	Fassl Peter *	478	50,8	168	19,2
				FPÖ	Strobl	52	5,5	-52	-5,5
				ULI	Fenz	14	1,5	-14	-1,5

Bürgermeisterwahl 2012				Bürgermeisterwahl 2007				Veränderung 2007-2012	
Partei	Bürgermeisterkandidat	Stimmen	in %	Partei	Bürgermeisterkandidat	Stimmen	in %	Stimmen	Prozentpunkte
Loipersdorf-Kitzladen									
Wahlberechtigte		1.094		Wahlberechtigte		1.066		28	
abgegeben		963	88,0	abgegeben		955	89,6	8	-1,6
ungültig		14	1,5	ungültig		19	2,0	-5	-0,5
gültig		949	98,5	gültig		936	98,0	13	0,5
SPÖ	Oberhofer *	593	62,5	SPÖ	Oberhofer *	589	62,9	4	-0,4
ÖVP	Böhm	356	37,5	ÖVP	Halwachs	347	37,1	9	0,4
Loipersdorf-Kitzladen - Ortsteil Loipersdorf im Burgenland									
Wahlberechtigte		813		Wahlberechtigte		807		6	
abgegeben		715	87,9	abgegeben		723	89,6	-8	-1,6
ungültig		11	1,5	ungültig		12	1,7	-1	-0,1
gültig		704	98,5	gültig		711	98,3	-7	0,1
SPÖ	Oberhofer *	438	62,2	SPÖ	Oberhofer *	445	62,6	-7	-0,4
ÖVP	Böhm	266	37,8	ÖVP	Halwachs	266	37,4	0	0,4
Loipersdorf-Kitzladen - Ortsteil Kitzladen									
Wahlberechtigte		281		Wahlberechtigte		259		22	
abgegeben		248	88,3	abgegeben		232	89,6	16	-1,3
ungültig		3	1,2	ungültig		7	3,0	-4	-1,8
gültig		245	98,8	gültig		225	97,0	20	1,8
SPÖ	Oberhofer *	155	63,3	SPÖ	Oberhofer *	144	64,0	11	-0,7
ÖVP	Böhm	90	36,7	ÖVP	Halwachs	81	36,0	9	0,7
Mariasdorf									
Wahlberechtigte		1.072		Wahlberechtigte		1.048		24	
abgegeben		896	83,6	abgegeben		896	85,5	0	-1,9
ungültig		24	2,7	ungültig		44	4,9	-20	-2,2
gültig		872	97,3	gültig		852	95,1	20	2,2
SPÖ	Berger *	589	67,5	SPÖ	Berger *	640	75,1	-51	-7,6
ÖVP	Bieler	180	20,6	ÖVP	Putz	125	14,7	55	6,0
FPÖ	Jonach	103	11,8	FPÖ	Jonach	87	10,2	16	1,6
Mariasdorf - Ortsteil Mariasdorf									
Wahlberechtigte		401		Wahlberechtigte		386		15	
abgegeben		321	80,0	abgegeben		322	83,4	-1	-3,4
ungültig		11	3,4	ungültig		16	5,0	-5	-1,5
gültig		310	96,6	gültig		306	95,0	4	1,5
SPÖ	Berger *	176	56,8	SPÖ	Berger *	195	63,7	-19	-7,0
ÖVP	Bieler	39	12,6	ÖVP	Putz	43	14,1	-4	-1,5
FPÖ	Jonach	95	30,6	FPÖ	Jonach	68	22,2	27	8,4
Mariasdorf - Ortsteil Bergwerk									
Wahlberechtigte		92		Wahlberechtigte		108		-16	
abgegeben		86	93,5	abgegeben		90	83,3	-4	10,1
ungültig		2	2,3	ungültig		4	4,4	-2	-2,1
gültig		84	97,7	gültig		86	95,6	-2	2,1
SPÖ	Berger *	60	71,4	SPÖ	Berger *	68	79,1	-8	-7,6
ÖVP	Bieler	24	28,6	ÖVP	Putz	17	19,8	7	8,8
FPÖ	Jonach	0	0,0	FPÖ	Jonach	1	1,2	-1	-1,2

Bürgermeisterwahl 2012				Bürgermeisterwahl 2007				Veränderung 2007-2012	
Partei	Bürgermeister-kandidat	Stimmen	in %	Partei	Bürgermeister-kandidat	Stimmen	in %	Stimmen	Prozent-punkte
Mariasdorf - Ortsteil Grodnau									
Wahlberechtigte		298		Wahlberechtigte		275		23	
abgegeben		249	83,6	abgegeben		249	90,5	0	-7,0
ungültig		4	1,6	ungültig		10	4,0	-6	-2,4
gültig		245	98,4	gültig		239	96,0	6	2,4
SPÖ	Berger *	170	69,4	SPÖ	Berger *	206	86,2	-36	-16,8
ÖVP	Bieler	74	30,2	ÖVP	Putz	24	10,0	50	20,2
FPÖ	Jonach	1	0,4	FPÖ	Jonach	9	3,8	-8	-3,4

Mariasdorf - Ortsteil Neustift bei Schlaining									
Wahlberechtigte		142		Wahlberechtigte		139		3	
abgegeben		121	85,2	abgegeben		118	84,9	3	0,3
ungültig		4	3,3	ungültig		8	6,8	-4	-3,5
gültig		117	96,7	gültig		110	93,2	7	3,5
SPÖ	Berger *	96	82,1	SPÖ	Berger *	84	76,4	12	5,7
ÖVP	Bieler	17	14,5	ÖVP	Putz	20	18,2	-3	-3,7
FPÖ	Jonach	4	3,4	FPÖ	Jonach	6	5,5	-2	-2,0

Mariasdorf - Ortsteil Tauchen									
Wahlberechtigte		139		Wahlberechtigte		140		-1	
abgegeben		119	85,6	abgegeben		117	83,6	2	2,0
ungültig		3	2,5	ungültig		6	5,1	-3	-2,6
gültig		116	97,5	gültig		111	94,9	5	2,6
SPÖ	Berger *	87	75,0	SPÖ	Berger *	87	78,4	0	-3,4
ÖVP	Bieler	26	22,4	ÖVP	Putz	21	18,9	5	3,5
FPÖ	Jonach	3	2,6	FPÖ	Jonach	3	2,7	0	-0,1

Markt Allhau

Wahlberechtigte		1.684		Wahlberechtigte		1.632		52	
abgegeben		1.505	89,4	abgegeben		1.444	88,5	61	0,9
ungültig		17	1,1	ungültig		28	1,9	-11	-0,8
gültig		1.488	98,9	gültig		1.416	98,1	72	0,8
SPÖ	Lehner	498	33,5	SPÖ	Ritter	678	47,9	-180	-14,4
ÖVP	Pferschy *	877	58,9	ÖVP	Pferschy *	738	52,1	139	6,8
FPÖ	Kandlbauer	41	2,8					41	2,8
LAG	Ziermann	72	4,8					72	4,8

Markt Allhau - Ortsteil Markt Allhau									
Wahlberechtigte		1.147		Wahlberechtigte		1.093		54	
abgegeben		1.020	88,9	abgegeben		965	88,3	55	0,6
ungültig		16	1,6	ungültig		18	1,9	-2	-0,3
gültig		1.004	98,4	gültig		947	98,1	57	0,3
SPÖ	Lehner	310	30,9	SPÖ	Ritter	437	46,1	-127	-15,3
ÖVP	Pferschy *	613	61,1	ÖVP	Pferschy *	510	53,9	103	7,2
FPÖ	Kandlbauer	32	3,2					32	3,2
LAG	Ziermann	49	4,9					49	4,9

Bürgermeisterwahl 2012				Bürgermeisterwahl 2007				Veränderung 2007-2012	
Partei	Bürgermeister-kandidat	Stimmen	in %	Partei	Bürgermeister-kandidat	Stimmen	in %	Stimmen	Prozent-punkte
Markt Allhau - Ortsteil Buchschachen									
Wahlberechtigte		537		Wahlberechtigte		539		-2	
abgegeben		485	90,3	abgegeben		479	88,9	6	1,4
ungültig		1	0,2	ungültig		10	2,1	-9	-1,9
gültig		484	99,8	gültig		469	97,9	15	1,9
SPÖ	Lehner	188	38,8	SPÖ	Ritter	241	51,4	-53	-12,5
ÖVP	Pferschy *	264	54,5	ÖVP	Pferschy *	228	48,6	36	5,9
FPÖ	Kandlbauer	9	1,9					9	1,9
LAG	Ziermann	23	4,8					23	4,8
Markt Neuhodis									
Wahlberechtigte		772		Wahlberechtigte		769		3	
abgegeben		660	85,5	abgegeben		645	83,9	15	1,6
ungültig		20	3,0	ungültig		3	0,5	17	2,6
gültig		640	97,0	gültig		642	99,5	-2	-2,6
SPÖ	Wallner *	323	50,5	SPÖ	Wallner *	348	54,2	-25	-3,7
ÖVP	Radics	317	49,5	ÖVP	Habetler	294	45,8	23	3,7
Markt Neuhodis - Ortsteil Markt Neuhodis									
Wahlberechtigte		594		Wahlberechtigte		593		1	
abgegeben		499	84,0	abgegeben		494	83,3	5	0,7
ungültig		17	3,4	ungültig		2	0,4	15	3,0
gültig		482	96,6	gültig		492	99,6	-10	-3,0
SPÖ	Wallner *	261	54,1	SPÖ	Wallner *	291	59,1	-30	-5,0
ÖVP	Radics	221	45,9	ÖVP	Habetler	201	40,9	20	5,0
Markt Neuhodis - Ortsteil Althodis									
Wahlberechtigte		178		Wahlberechtigte		176		2	
abgegeben		161	90,4	abgegeben		151	85,8	10	4,7
ungültig		3	1,9	ungültig		1	0,7	2	1,2
gültig		158	98,1	gültig		150	99,3	8	-1,2
SPÖ	Wallner *	62	39,2	SPÖ	Wallner *	57	38,0	5	1,2
ÖVP	Radics	96	60,8	ÖVP	Habetler	93	62,0	3	-1,2
Mischendorf									
Wahlberechtigte		1.604		Wahlberechtigte		1.630		-26	
abgegeben		1.348	84,0	abgegeben		1.345	82,5	3	1,5
ungültig		23	1,7	ungültig		43	3,2	-20	-1,5
gültig		1.325	98,3	gültig		1.302	96,8	23	1,5
SPÖ	Schendl	572	43,2	SPÖ	Wagner *	784	60,2	-212	-17,0
ÖVP	Csebits *	722	54,5	ÖVP	Sulyok	476	36,6	246	17,9
FPÖ	Papai	31	2,3	FPÖ	Papai	42	3,2	-11	-0,9
Mischendorf - Ortsteil Mischendorf									
Wahlberechtigte		524		Wahlberechtigte		515		9	
abgegeben		456	87,0	abgegeben		441	85,6	15	1,4
ungültig		8	1,8	ungültig		16	3,6	-8	-1,9
gültig		448	98,2	gültig		425	96,4	23	1,9
SPÖ	Schendl	187	41,7	SPÖ	Wagner *	215	50,6	-28	-8,8
ÖVP	Csebits *	256	57,1	ÖVP	Sulyok	200	47,1	56	10,1
FPÖ	Papai	5	1,1	FPÖ	Papai	10	2,4	-5	-1,2

Bürgermeisterwahl 2012				Bürgermeisterwahl 2007				Veränderung 2007-2012	
Partei	Bürgermeisterkandidat	Stimmen	in %	Partei	Bürgermeisterkandidat	Stimmen	in %	Stimmen	Prozentpunkte
Mischendorf - Ortsteil Großbachselten									
Wahlberechtigte		131		Wahlberechtigte		143		-12	
abgegeben		91	69,5	abgegeben		109	76,2	-18	-6,8
ungültig		3	3,3	ungültig		2	1,8	1	1,5
gültig		88	96,7	gültig		107	98,2	-19	-1,5
SPÖ	Schendl	28	31,8	SPÖ	Wagner *	45	42,1	-17	-10,2
ÖVP	Csebits *	60	68,2	ÖVP	Sulyok	61	57,0	-1	11,2
FPÖ	Papai	0	0,0	FPÖ	Papai	1	0,9	-1	-0,9
Mischendorf - Ortsteil Kleinbachselten									
Wahlberechtigte		137		Wahlberechtigte		138		-1	
abgegeben		123	89,8	abgegeben		124	89,9	-1	-0,1
ungültig		2	1,6	ungültig		1	0,8	1	0,8
gültig		121	98,4	gültig		123	99,2	-2	-0,8
SPÖ	Schendl	58	47,9	SPÖ	Wagner *	83	67,5	-25	-19,5
ÖVP	Csebits *	55	45,5	ÖVP	Sulyok	27	22,0	28	23,5
FPÖ	Papai	8	6,6	FPÖ	Papai	13	10,6	-5	-4,0
Mischendorf - Ortsteil Kotezicken									
Wahlberechtigte		287		Wahlberechtigte		288		-1	
abgegeben		237	82,6	abgegeben		233	80,9	4	1,7
ungültig		1	0,4	ungültig		6	2,6	-5	-2,2
gültig		236	99,6	gültig		227	97,4	9	2,2
SPÖ	Schendl	86	36,4	SPÖ	Wagner *	132	58,1	-46	-21,7
ÖVP	Csebits *	143	60,6	ÖVP	Sulyok	90	39,6	53	20,9
FPÖ	Papai	7	3,0	FPÖ	Papai	5	2,2	2	0,8
Mischendorf - Ortsteil Neuhaus in der Wart									
Wahlberechtigte		226		Wahlberechtigte		234		-8	
abgegeben		195	86,3	abgegeben		201	85,9	-6	0,4
ungültig		3	1,5	ungültig		7	3,5	-4	-1,9
gültig		192	98,5	gültig		194	96,5	-2	1,9
SPÖ	Schendl	111	57,8	SPÖ	Wagner *	149	76,8	-38	-19,0
ÖVP	Csebits *	79	41,1	ÖVP	Sulyok	42	21,6	37	19,5
FPÖ	Papai	2	1,0	FPÖ	Papai	3	1,5	-1	-0,5
Mischendorf - Ortsteil Rohrbach an der Teich									
Wahlberechtigte		299		Wahlberechtigte		312		-13	
abgegeben		246	82,3	abgegeben		237	76,0	9	6,3
ungültig		6	2,4	ungültig		11	4,6	-5	-2,2
gültig		240	97,6	gültig		226	95,4	14	2,2
SPÖ	Schendl	102	42,5	SPÖ	Wagner *	160	70,8	-58	-28,3
ÖVP	Csebits *	129	53,8	ÖVP	Sulyok	56	24,8	73	29,0
FPÖ	Papai	9	3,8	FPÖ	Papai	10	4,4	-1	-0,7

Bürgermeisterwahl 2012				Bürgermeisterwahl 2007				Veränderung 2007-2012	
Partei	Bürgermeister-kandidat	Stimmen	in %	Partei	Bürgermeister-kandidat	Stimmen	in %	Stimmen	Prozent-punkte
Neustift an der Lafnitz									
Wahlberechtigte		634		Wahlberechtigte		546		88	
abgegeben		598	94,3	abgegeben		517	94,7	81	-0,4
ungültig		10	1,7	ungültig		7	1,4	3	0,3
gültig		588	98,3	gültig		510	98,6	78	-0,3
SPÖ	Kremnitzer *	441	75,0	SPÖ	Kremnitzer *	497	97,5	-56	-22,5
ÖVP	Wappel	147	25,0					147	25,0

Oberdorf im Burgenland

1. Wahlgang

Wahlberechtigte		983		Wahlberechtigte		1.017		-34	
abgegeben		880	89,5	abgegeben		951	93,5	-71	-4,0
ungültig		26	3,0	ungültig		19	2,0	7	1,0
gültig		854	97,0	gültig		932	98,0	-78	-1,0
SPÖ	Szimits	359	42,0	SPÖ	Konrath	411	44,1	-52	-2,1
ÖVP	Lorenz	409	47,9	ÖVP	Lorenz *	504	54,1	-95	-6,2
LOB	Engelmayer	86	10,1					86	10,1
				FPÖ	Janisch	17	1,8	-17	-1,8

2. Wahlgang

Wahlberechtigte		983							
abgegeben		893	90,8						
ungültig		14	1,6						
gültig		879	98,4						
SPÖ	Szimits	436	49,6						
ÖVP	Lorenz *	443	50,4						

Oberschützen

Wahlberechtigte		2.100		Wahlberechtigte		2.059		41	
abgegeben		1.735	82,6	abgegeben		1.725	83,8	10	-1,2
ungültig		81	4,7	ungültig		42	2,4	39	2,2
gültig		1.654	95,3	gültig		1.683	97,6	-29	-2,2
SPÖ	Ulreich	423	25,6	SPÖ	Ulreich	366	21,7	57	3,8
ÖVP	Toth *	1.012	61,2	ÖVP	Toth *	1.037	61,6	-25	-0,4
FPO	Karner	219	13,2					219	13,2
				FPÖ	Karner	280	16,6	-280	-16,6

Oberschützen - Ortsteil Oberschützen

Wahlberechtigte		909		Wahlberechtigte		882		27	
abgegeben		725	79,8	abgegeben		707	80,2	18	-0,4
ungültig		31	4,3	ungültig		17	2,4	14	1,9
gültig		694	95,7	gültig		690	97,6	4	-1,9
SPÖ	Ulreich	119	17,1	SPÖ	Ulreich	128	18,6	-9	-1,4
ÖVP	Toth *	490	70,6	ÖVP	Toth *	465	67,4	25	3,2
FPO	Karner	85	12,2					85	12,2
				FPÖ	Karner	97	14,1	-97	-14,1

Bürgermeisterwahl 2012				Bürgermeisterwahl 2007				Veränderung 2007-2012	
Partei	Bürgermeister-kandidat	Stimmen	in %	Partei	Bürgermeister-kandidat	Stimmen	in %	Stimmen	Prozent-punkte
Oberschützen - Ortsteil Aschau im Burgenland									
Wahlberechtigte		333		Wahlberechtigte		325		8	
abgegeben		292	87,7	abgegeben		276	84,9	16	2,8
ungültig		6	2,1	ungültig		4	1,4	2	0,6
gültig		286	97,9	gültig		272	98,6	14	-0,6
SPÖ	Ulreich	152	53,1	SPÖ	Ulreich	100	36,8	52	16,4
ÖVP	Toth *	101	35,3	ÖVP	Toth *	138	50,7	-37	-15,4
FPO	Karner	33	11,5					33	11,5
				FPÖ	Karner	34	12,5	-34	-12,5
Oberschützen - Ortsteil Schmiedrait									
Wahlberechtigte		121		Wahlberechtigte		126		-5	
abgegeben		97	80,2	abgegeben		108	85,7	-11	-5,5
ungültig		5	5,2	ungültig		0	0,0	5	5,2
gültig		92	94,8	gültig		108	100,0	-16	-5,2
SPÖ	Ulreich	32	34,8	SPÖ	Ulreich	30	27,8	2	7,0
ÖVP	Toth *	55	59,8	ÖVP	Toth *	66	61,1	-11	-1,3
FPO	Karner	5	5,4					5	5,4
				FPÖ	Karner	12	11,1	-12	-11,1
Oberschützen - Ortsteil Unterschützen									
Wahlberechtigte		424		Wahlberechtigte		420		4	
abgegeben		356	84,0	abgegeben		368	87,6	-12	-3,7
ungültig		19	5,3	ungültig		12	3,3	7	2,1
gültig		337	94,7	gültig		356	96,7	-19	-2,1
SPÖ	Ulreich	45	13,4	SPÖ	Ulreich	44	12,4	1	1,0
ÖVP	Toth *	256	76,0	ÖVP	Toth *	263	73,9	-7	2,1
FPO	Karner	36	10,7					36	10,7
				FPÖ	Karner	49	13,8	-49	-13,8
Oberschützen - Ortsteil Willersdorf									
Wahlberechtigte		313		Wahlberechtigte		306		7	
abgegeben		265	84,7	abgegeben		266	86,9	-1	-2,3
ungültig		20	7,5	ungültig		9	3,4	11	4,2
gültig		245	92,5	gültig		257	96,6	-12	-4,2
SPÖ	Ulreich	75	30,6	SPÖ	Ulreich	64	24,9	11	5,7
ÖVP	Toth *	110	44,9	ÖVP	Toth *	105	40,9	5	4,0
FPO	Karner	60	24,5					60	24,5
				FPÖ	Karner	88	34,2	-88	-34,2

Bürgermeisterwahl 2012				Bürgermeisterwahl 2007				Veränderung 2007-2012	
Partei	Bürgermeisterkandidat	Stimmen	in %	Partei	Bürgermeisterkandidat	Stimmen	in %	Stimmen	Prozentpunkte

Oberwart

1. Wahlgang

Wahlberechtigte		5.716		Wahlberechtigte		5.557		159	
abgegeben		4.292	75,1	abgegeben		4.190	75,4	102	-0,3
ungültig		231	5,4	ungültig		242	5,8	-11	-0,4
gültig		4.061	94,6	gültig		3.948	94,2	113	0,4
SPÖ	Pongracz	1.702	41,9	SPÖ	Pongracz *	2.262	57,3	-560	-15,4
ÖVP	Rosner	1.748	43,0	ÖVP	Schloffer	1.686	42,7	62	0,3
FPÖ	Benkö	611	15,0					611	15,0

2. Wahlgang

Wahlberechtigte		5.716							
abgegeben		4.383	76,7						
ungültig		74	1,7						
gültig		4.309	98,3						
SPÖ	Pongracz	1.999	46,4						
ÖVP	Rosner *	2.310	53,6						

Oberwart - Ortsteil Oberwart

1. Wahlgang

Wahlberechtigte		5.488		Wahlberechtigte		5.336		152	
abgegeben		4.093	74,6	abgegeben		3.999	74,9	94	-0,4
ungültig		221	5,4	ungültig		232	5,8	-11	-0,4
gültig		3.872	94,6	gültig		3.767	94,2	105	0,4
SPÖ	Pongracz	1.662	42,9	SPÖ	Pongracz *	2.182	57,9	-520	-15,0
ÖVP	Rosner	1.614	41,7	ÖVP	Schloffer	1.585	42,1	29	-0,4
FPÖ	Benkö	596	15,4					596	15,4

2. Wahlgang

Wahlberechtigte		5.488							
abgegeben		4.178	76,1						
ungültig		71	1,7						
gültig		4.107	98,3						
SPÖ	Pongracz	1.949	47,5						
ÖVP	Rosner *	2.158	52,5						

Bürgermeisterwahl 2012				Bürgermeisterwahl 2007				Veränderung 2007-2012	
Partei	Bürgermeisterkandidat	Stimmen	in %	Partei	Bürgermeisterkandidat	Stimmen	in %	Stimmen	Prozentpunkte

Oberwart - Ortsteil Sankt Martin in der Wart

1. Wahlgang

Wahlberechtigte		228		Wahlberechtigte		221		7	
abgegeben		199	87,3	abgegeben		191	86,4	8	0,9
ungültig		10	5,0	ungültig		10	5,2	0	-0,2
gültig		189	95,0	gültig		181	94,8	8	0,2
SPÖ	Pongracz	40	21,2	SPÖ	Pongracz *	80	44,2	-40	-23,0
ÖVP	Rosner	134	70,9	ÖVP	Schloffer	101	55,8	33	15,1
FPÖ	Benkö	15	7,9					15	7,9

2. Wahlgang

Wahlberechtigte		228							
abgegeben		205	89,9						
ungültig		3	1,5						
gültig		202	98,5						
SPÖ	Pongracz	50	24,8						
ÖVP	Rosner *	152	75,2						

Pinkafeld

Wahlberechtigte		4.777		Wahlberechtigte		4.521		256	
abgegeben		3.714	77,7	abgegeben		3.579	79,2	135	-1,4
ungültig		108	2,9	ungültig		119	3,3	-11	-0,4
gültig		3.606	97,1	gültig		3.460	96,7	146	0,4
SPÖ	Maczek *	2.318	64,3	SPÖ	Maczek *	2.379	68,8	-61	-4,5
ÖVP	Luisser	1.122	31,1	ÖVP	Pickl	1.081	31,2	41	-0,1
FPÖ	Jauschowitz	166	4,6					166	4,6

Pinkafeld - Ortsteil Pinkafeld

Wahlberechtigte		4.455		Wahlberechtigte		4.220		235	
abgegeben		3.432	77,0	abgegeben		3.322	78,7	110	-1,7
ungültig		102	3,0	ungültig		117	3,5	-15	-0,5
gültig		3.330	97,0	gültig		3.205	96,5	125	0,5
SPÖ	Maczek *	2.119	63,6	SPÖ	Maczek *	2.193	68,4	-74	-4,8
ÖVP	Luisser	1.051	31,6	ÖVP	Pickl	1.012	31,6	39	0,0
FPÖ	Jauschowitz	160	4,8					160	4,8

Pinkafeld - Ortsteil Hochart

Wahlberechtigte		322		Wahlberechtigte		301		21	
abgegeben		282	87,6	abgegeben		257	85,4	25	2,2
ungültig		6	2,1	ungültig		2	0,8	4	1,3
gültig		276	97,9	gültig		255	99,2	21	-1,3
SPÖ	Maczek *	199	72,1	SPÖ	Maczek *	186	72,9	13	-0,8
ÖVP	Luisser	71	25,7	ÖVP	Pickl	69	27,1	2	-1,3
FPÖ	Jauschowitz	6	2,2					6	2,2

Bürgermeisterwahl 2012				Bürgermeisterwahl 2007				Veränderung 2007-2012	
Partei	Bürgermeisterkandidat	Stimmen	in %	Partei	Bürgermeisterkandidat	Stimmen	in %	Stimmen	Prozentpunkte
Rechnitz									
Wahlberechtigte		2.640		Wahlberechtigte		2.682		-42	
abgegeben		2.026	76,7	abgegeben		2.109	78,6	-83	-1,9
ungültig		112	5,5	ungültig		69	3,3	43	2,3
gültig		1.914	94,5	gültig		2.040	96,7	-126	-2,3
SPÖ	Kenyeri *	1.278	66,8	SPÖ	Kenyeri *	1.338	65,6	-60	1,2
ÖVP	Tellian	636	33,2	ÖVP	Karacsony	702	34,4	-66	-1,2
Riedlingsdorf									
Wahlberechtigte		1.436		Wahlberechtigte		1.436		0	
abgegeben		1.120	78,0	abgegeben		1.207	84,1	-87	-6,1
ungültig		70	6,3	ungültig		84	7,0	-14	-0,7
gültig		1.050	93,8	gültig		1.123	93,0	-73	0,7
SPÖ	Bruckner *	767	73,0	SPÖ	Kaipel *	882	78,5	-115	-5,5
ÖVP	Piff	283	27,0	ÖVP	Kirnbauer	241	21,5	42	5,5
Rotenturm an der Pinka									
Wahlberechtigte		1.245		Wahlberechtigte		1.254		-9	
abgegeben		1.102	88,5	abgegeben		1.086	86,6	16	1,9
ungültig		109	9,9	ungültig		95	8,7	14	1,1
gültig		993	90,1	gültig		991	91,3	2	-1,1
SPÖ	Halper *	687	69,2	SPÖ	Halper *	593	59,8	94	9,3
ÖVP	Fülöp-Unger	306	30,8	ÖVP	Ensle	398	40,2	-92	-9,3
Rotenturm an der Pinka - Ortsteil Rotenturm an der Pinka									
Wahlberechtigte		824		Wahlberechtigte		828		-4	
abgegeben		719	87,3	abgegeben		710	85,7	9	1,5
ungültig		78	10,8	ungültig		52	7,3	26	3,5
gültig		641	89,2	gültig		658	92,7	-17	-3,5
SPÖ	Halper *	451	70,4	SPÖ	Halper *	430	65,3	21	5,0
ÖVP	Fülöp-Unger	190	29,6	ÖVP	Ensle	228	34,7	-38	-5,0
Rotenturm an der Pinka - Ortsteil Siget in der Wart									
Wahlberechtigte		256		Wahlberechtigte		260		-4	
abgegeben		234	91,4	abgegeben		230	88,5	4	2,9
ungültig		17	7,3	ungültig		3	1,3	14	6,0
gültig		217	92,7	gültig		227	98,7	-10	-6,0
SPÖ	Halper *	142	65,4	SPÖ	Halper *	107	47,1	35	18,3
ÖVP	Fülöp-Unger	75	34,6	ÖVP	Ensle	120	52,9	-45	-18,3
Rotenturm an der Pinka - Ortsteil Spitzzicken									
Wahlberechtigte		165		Wahlberechtigte		166		-1	
abgegeben		149	90,3	abgegeben		146	88,0	3	2,4
ungültig		14	9,4	ungültig		40	27,4	-26	-18,0
gültig		135	90,6	gültig		106	72,6	29	18,0
SPÖ	Halper *	94	69,6	SPÖ	Halper *	56	52,8	38	16,8
ÖVP	Fülöp-Unger	41	30,4	ÖVP	Ensle	50	47,2	-9	-16,8

Bürgermeisterwahl 2012				Bürgermeisterwahl 2007				Veränderung 2007-2012	
Partei	Bürgermeister-kandidat	Stimmen	in %	Partei	Bürgermeister-kandidat	Stimmen	in %	Stimmen	Prozent-punkte
Schachendorf									
Wahlberechtigte		844		Wahlberechtigte		779		65	
abgegeben		779	92,3	abgegeben		697	89,5	82	2,8
ungültig		49	6,3	ungültig		33	4,7	16	1,6
gültig		730	93,7	gültig		664	95,3	66	-1,6
SPÖ	Schuch	253	34,7	SPÖ	Schuch	257	38,7	-4	-4,0
ÖVP	Resetar *	477	65,3	ÖVP	Resetar *	407	61,3	70	4,0

Schachendorf - Ortsteil Schachendorf

Wahlberechtigte		501		Wahlberechtigte		457		44	
abgegeben		465	92,8	abgegeben		415	90,8	50	2,0
ungültig		26	5,6	ungültig		23	5,5	3	0,0
gültig		439	94,4	gültig		392	94,5	47	0,0
SPÖ	Schuch	92	21,0	SPÖ	Schuch	107	27,3	-15	-6,3
ÖVP	Resetar *	347	79,0	ÖVP	Resetar *	285	72,7	62	6,3

Schachendorf - Ortsteil Dürnbach im Burgenland

Wahlberechtigte		343		Wahlberechtigte		322		21	
abgegeben		314	91,5	abgegeben		282	87,6	32	4,0
ungültig		23	7,3	ungültig		10	3,5	13	3,8
gültig		291	92,7	gültig		272	96,5	19	-3,8
SPÖ	Schuch	161	55,3	SPÖ	Schuch	150	55,1	11	0,2
ÖVP	Resetar *	130	44,7	ÖVP	Resetar *	122	44,9	8	-0,2

Schandorf

Wahlberechtigte		397		Wahlberechtigte		391		6	
abgegeben		373	94,0	abgegeben		354	90,5	19	3,4
ungültig		8	2,1	ungültig		8	2,3	0	-0,1
gültig		365	97,9	gültig		346	97,7	19	0,1
SPÖ	Gabriel *	218	59,7	SPÖ	Csencsics *	234	67,6	-16	-7,9
ÖVP	Mager	147	40,3	ÖVP	Mager	112	32,4	35	7,9

Stadtschlaining

1. Wahlgang

Wahlberechtigte		1.833		Wahlberechtigte		1.849		-16	
abgegeben		1.562	85,2	abgegeben		1.599	86,5	-37	-1,3
ungültig		35	2,2	ungültig		36	2,3	-1	0,0
gültig		1.527	97,8	gültig		1.563	97,7	-36	0,0
SPÖ	Szelinger *	979	64,1	SPÖ	Glösl	679	43,4	300	20,7
ÖVP	David	414	27,1	ÖVP	Dienstl	765	48,9	-351	-21,8
BLS	Wagner	134	8,8					134	8,8
				FBL	Wagner	119	7,6	-119	-7,6

2. Wahlgang

Wahlberechtigte				Wahlberechtigte		1.849			
abgegeben				abgegeben		1.587	85,8		
ungültig				ungültig		16	1,0		
gültig				gültig		1.571	99,0		
				SPÖ	Glösl	709	45,1		
				ÖVP	Dienstl *	862	54,9		

Bürgermeisterwahl 2012				Bürgermeisterwahl 2007				Veränderung 2007-2012	
Partei	Bürgermeister-kandidat	Stimmen	in %	Partei	Bürgermeister-kandidat	Stimmen	in %	Stimmen	Prozent-punkte

Stadtschlaining - Ortsteil Stadtschlaining

1. Wahlgang

Wahlberechtigte		619		Wahlberechtigte		618		1	
abgegeben		519	83,8	abgegeben		531	85,9	-12	-2,1
ungültig		13	2,5	ungültig		22	4,1	-9	-1,6
gültig		506	97,5	gültig		509	95,9	-3	1,6
SPÖ	Szelinger *	403	79,6	SPÖ	Glösl	296	58,2	107	21,5
ÖVP	David	80	15,8	ÖVP	Dienstl	188	36,9	-108	-21,1
BLS	Wagner	23	4,5					23	4,5
				FBL	Wagner	25	4,9	-25	-4,9

2. Wahlgang

				Wahlberechtigte		618			
				abgegeben		523	84,6		
				ungültig		7	1,3		
				gültig		516	98,7		
				SPÖ	Glösl	312	60,5		
				ÖVP	Dienstl *	204	39,5		

Stadtschlaining - Ortsteil Altschlaining

1. Wahlgang

Wahlberechtigte		264		Wahlberechtigte		289		-25	
abgegeben		231	87,5	abgegeben		253	87,5	-22	0,0
ungültig		7	3,0	ungültig		4	1,6	3	1,4
gültig		224	97,0	gültig		249	98,4	-25	-1,4
SPÖ	Szelinger *	127	56,7	SPÖ	Glösl	140	56,2	-13	0,5
ÖVP	David	54	24,1	ÖVP	Dienstl	72	28,9	-18	-4,8
BLS	Wagner	43	19,2					43	19,2
				FBL	Wagner	37	14,9	-37	-14,9

2. Wahlgang

				Wahlberechtigte		289			
				abgegeben		260	90,0		
				ungültig		4	1,5		
				gültig		256	98,5		
				SPÖ	Glösl	167	65,2		
				ÖVP	Dienstl *	89	34,8		

Bürgermeisterwahl 2012				Bürgermeisterwahl 2007				Veränderung 2007-2012	
Partei	Bürgermeister-kandidat	Stimmen	in %	Partei	Bürgermeister-kandidat	Stimmen	in %	Stimmen	Prozent-punkte

Stadtschlaining - Ortsteil Drumling

				1. Wahlgang					
Wahlberechtigte		213		Wahlberechtigte		219		-6	
abgegeben		189	88,7	abgegeben		195	89,0	-6	-0,3
ungültig		1	0,5	ungültig		4	2,1	-3	-1,5
gültig		188	99,5	gültig		191	97,9	-3	1,5
SPÖ	Szelinger *	100	53,2	SPÖ	Glösl	66	34,6	34	18,6
ÖVP	David	75	39,9	ÖVP	Dienstl	111	58,1	-36	-18,2
BLS	Wagner	13	6,9					13	6,9
				FBL	Wagner	14	7,3	-14	-7,3

				2. Wahlgang					
Wahlberechtigte				Wahlberechtigte		219			
abgegeben				abgegeben		192	87,7		
ungültig				ungültig		2	1,0		
gültig				gültig		190	99,0		
				SPÖ	Glösl	70	36,8		
				ÖVP	Dienstl *	120	63,2		

Stadtschlaining - Ortsteil Goberling

				1. Wahlgang					
Wahlberechtigte		389		Wahlberechtigte		390		-1	
abgegeben		334	85,9	abgegeben		350	89,7	-16	-3,9
ungültig		4	1,2	ungültig		2	0,6	2	0,6
gültig		330	98,8	gültig		348	99,4	-18	-0,6
SPÖ	Szelinger *	241	73,0	SPÖ	Glösl	87	25,0	154	48,0
ÖVP	David	71	21,5	ÖVP	Dienstl	259	74,4	-188	-52,9
BLS	Wagner	18	5,5					18	5,5
				FBL	Wagner	2	2,3	-2	-2,3

				2. Wahlgang					
Wahlberechtigte				Wahlberechtigte		390			
abgegeben				abgegeben		355	91,0		
ungültig				ungültig		0	0,0		
gültig				gültig		355	100,0		
				SPÖ	Glösl	65	18,3		
				ÖVP	Dienstl *	290	81,7		

Bürgermeisterwahl 2012				Bürgermeisterwahl 2007				Veränderung 2007-2012	
Partei	Bürgermeisterkandidat	Stimmen	in %	Partei	Bürgermeisterkandidat	Stimmen	in %	Stimmen	Prozentpunkte

Stadtschlaining - Ortsteil Neumarkt im Tauchental

1. Wahlgang

Wahlberechtigte		348		Wahlberechtigte		333		15	
abgegeben		289	83,0	abgegeben		270	81,1	19	2,0
ungültig		10	3,5	ungültig		4	1,5	6	2,0
gültig		279	96,5	gültig		266	98,5	13	-2,0
SPÖ	Szelinger *	108	38,7	SPÖ	Glösl	90	33,8	18	4,9
ÖVP	David	134	48,0	ÖVP	Dienstl	135	50,8	-1	-2,7
BLS	Wagner	37	13,3					37	13,3
				FBL	Wagner	41	15,4	-41	-15,4

2. Wahlgang

Wahlberechtigte				Wahlberechtigte		333			
abgegeben				abgegeben		257	77,2		
ungültig				ungültig		3	1,2		
gültig				gültig		254	98,8		
				SPÖ	Glösl	95	37,4		
				ÖVP	Dienstl *	159	62,6		

Unterkohlstätten

Wahlberechtigte		1.034		Wahlberechtigte		1.048		-14	
abgegeben		955	92,4	abgegeben		964	92,0	-9	0,4
ungültig		30	3,1	ungültig		21	2,2	9	1,0
gültig		925	96,9	gültig		943	97,8	-18	-1,0
SPÖ	Schneemann *	557	60,2	SPÖ	Schneemann *	555	58,9	2	1,4
ÖVP	Holzschuster	368	39,8	ÖVP	Holzschuster	388	41,1	-20	-1,4

Unterkohlstätten - Ortsteil Unterkohlstätten

Wahlberechtigte		216		Wahlberechtigte		211		5	
abgegeben		202	93,5	abgegeben		197	93,4	5	0,2
ungültig		6	3,0	ungültig		5	2,5	1	0,4
gültig		196	97,0	gültig		192	97,5	4	-0,4
SPÖ	Schneemann *	84	42,9	SPÖ	Schneemann *	74	38,5	10	4,3
ÖVP	Holzschuster	112	57,1	ÖVP	Holzschuster	118	61,5	-6	-4,3

Unterkohlstätten - Ortsteil Glashütten bei Schlaining

Wahlberechtigte		107		Wahlberechtigte		103		4	
abgegeben		94	87,9	abgegeben		96	93,2	-2	-5,4
ungültig		2	2,1	ungültig		4	4,2	-2	-2,0
gültig		92	97,9	gültig		92	95,8	0	2,0
SPÖ	Schneemann *	47	51,1	SPÖ	Schneemann *	44	47,8	3	3,3
ÖVP	Holzschuster	45	48,9	ÖVP	Holzschuster	48	52,2	-3	-3,3

Unterkohlstätten - Ortsteil Günseck

Wahlberechtigte		198		Wahlberechtigte		205		-7	
abgegeben		176	88,9	abgegeben		182	88,8	-6	0,1
ungültig		4	2,3	ungültig		1	0,5	3	1,7
gültig		172	97,7	gültig		181	99,5	-9	-1,7
SPÖ	Schneemann *	131	76,2	SPÖ	Schneemann *	135	74,6	-4	1,6
ÖVP	Holzschuster	41	23,8	ÖVP	Holzschuster	46	25,4	-5	-1,6

Bürgermeisterwahl 2012				Bürgermeisterwahl 2007				Veränderung 2007-2012	
Partei	Bürgermeisterkandidat	Stimmen	in %	Partei	Bürgermeisterkandidat	Stimmen	in %	Stimmen	Prozentpunkte
Unterkohlstätten - Ortsteil Holzschlag									
Wahlberechtigte		297		Wahlberechtigte		309		-12	
abgegeben		280	94,3	abgegeben		282	91,3	-2	3,0
ungültig		9	3,2	ungültig		7	2,5	2	0,7
gültig		271	96,8	gültig		275	97,5	-4	-0,7
SPÖ	Schneemann *	183	67,5	SPÖ	Schneemann *	184	66,9	-1	0,6
ÖVP	Holzschuster	88	32,5	ÖVP	Holzschuster	91	33,1	-3	-0,6
Unterkohlstätten - Ortsteil Oberkohlstätten									
Wahlberechtigte		216		Wahlberechtigte		220		-4	
abgegeben		203	94,0	abgegeben		207	94,1	-4	-0,1
ungültig		9	4,4	ungültig		4	1,9	5	2,5
gültig		194	95,6	gültig		203	98,1	-9	-2,5
SPÖ	Schneemann *	112	57,7	SPÖ	Schneemann *	118	58,1	-6	-0,4
ÖVP	Holzschuster	82	42,3	ÖVP	Holzschuster	85	41,9	-3	0,4
Unterwart									
Wahlberechtigte		761		Wahlberechtigte		765		-4	
abgegeben		642	84,4	abgegeben		691	90,3	-49	-6,0
ungültig		26	4,0	ungültig		18	2,6	8	1,4
gültig		616	96,0	gültig		673	97,4	-57	-1,4
SPÖ	Polzer	225	36,5	SPÖ	Polzer	226	33,6	-1	2,9
ÖVP	Horvath *	391	63,5	ÖVP	Horvath *	447	66,4	-56	-2,9
Unterwart - Ortsteil Unterwart									
Wahlberechtigte		548		Wahlberechtigte		555		-7	
abgegeben		447	81,6	abgegeben		500	90,1	-53	-8,5
ungültig		21	4,7	ungültig		7	1,4	14	3,3
gültig		426	95,3	gültig		493	98,6	-67	-3,3
SPÖ	Polzer	167	39,2	SPÖ	Polzer	167	33,9	0	5,3
ÖVP	Horvath *	259	60,8	ÖVP	Horvath *	326	66,1	-67	-5,3
Unterwart - Ortsteil Eisenzicken									
Wahlberechtigte		213		Wahlberechtigte		210		3	
abgegeben		195	91,5	abgegeben		191	91,0	4	0,6
ungültig		5	2,6	ungültig		11	5,8	-6	-3,2
gültig		190	97,4	gültig		180	94,2	10	3,2
SPÖ	Polzer	58	30,5	SPÖ	Polzer	59	32,8	-1	-2,3
ÖVP	Horvath *	132	69,5	ÖVP	Horvath *	121	67,2	11	2,3
Weiden bei Rechnitz									
Wahlberechtigte		858		Wahlberechtigte		904		-46	
abgegeben		758	88,3	abgegeben		783	86,6	-25	1,7
ungültig		14	1,8	ungültig		15	1,9	-1	-0,1
gültig		744	98,2	gültig		768	98,1	-24	0,1
SPÖ	Decker	154	20,7	SPÖ	Graf	236	30,7	-82	-10,0
ÖVP	Müller *	446	59,9	ÖVP	Omasits *	532	69,3	-86	-9,3
BLW	Tkautz	144	19,4					144	19,4

Bürgermeisterwahl 2012				Bürgermeisterwahl 2007				Veränderung 2007-2012	
Partei	Bürgermeisterkandidat	Stimmen	in %	Partei	Bürgermeisterkandidat	Stimmen	in %	Stimmen	Prozentpunkte
Weiden bei Rechnitz - Ortsteil Weiden bei Rechnitz									
Wahlberechtigte		115		Wahlberechtigte		120		-5	
abgegeben		97	84,3	abgegeben		96	80,0	1	4,3
ungültig		2	2,1	ungültig		3	3,1	-1	-1,1
gültig		95	97,9	gültig		93	96,9	2	1,1
SPÖ	Decker	19	20,0	SPÖ	Graf	27	29,0	-8	-9,0
ÖVP	Müller *	54	56,8	ÖVP	Omasits *	66	71,0	-12	-14,1
BLW	Tkautz	22	23,2					22	23,2
Weiden bei Rechnitz - Ortsteil Allersdorf im Burgenland									
Wahlberechtigte		55		Wahlberechtigte		51		4	
abgegeben		45	81,8	abgegeben		43	84,3	2	-2,5
ungültig		1	2,2	ungültig		1	2,3	0	-0,1
gültig		44	97,8	gültig		42	97,7	2	0,1
SPÖ	Decker	5	11,4	SPÖ	Graf	13	31,0	-8	-19,6
ÖVP	Müller *	38	86,4	ÖVP	Omasits *	29	69,0	9	17,3
BLW	Tkautz	1	2,3					1	2,3
Weiden bei Rechnitz - Ortsteil Mönchmeierhof									
Wahlberechtigte		75		Wahlberechtigte		86		-11	
abgegeben		66	88,0	abgegeben		67	77,9	-1	10,1
ungültig		0	0,0	ungültig		3	4,5	-3	-4,5
gültig		66	100,0	gültig		64	95,5	2	4,5
SPÖ	Decker	4	6,1	SPÖ	Graf	16	25,0	-12	-18,9
ÖVP	Müller *	52	78,8	ÖVP	Omasits *	48	75,0	4	3,8
BLW	Tkautz	10	15,2					10	15,2
Weiden bei Rechnitz - Ortsteil Podgoria									
Wahlberechtigte		152		Wahlberechtigte		159		-7	
abgegeben		136	89,5	abgegeben		147	92,5	-11	-3,0
ungültig		2	1,5	ungültig		1	0,7	1	0,8
gültig		134	98,5	gültig		146	99,3	-12	-0,8
SPÖ	Decker	24	17,9	SPÖ	Graf	46	31,5	-22	-13,6
ÖVP	Müller *	42	31,3	ÖVP	Omasits *	100	68,5	-58	-37,1
BLW	Tkautz	68	50,7					68	50,7
Weiden bei Rechnitz - Ortsteil Podler									
Wahlberechtigte		68		Wahlberechtigte		77		-9	
abgegeben		60	88,2	abgegeben		67	87,0	-7	1,2
ungültig		1	1,7	ungültig		3	4,5	-2	-2,8
gültig		59	98,3	gültig		64	95,5	-5	2,8
SPÖ	Decker	14	23,7	SPÖ	Graf	17	26,6	-3	-2,8
ÖVP	Müller *	41	69,5	ÖVP	Omasits *	47	73,4	-6	-3,9
BLW	Tkautz	4	6,8					4	6,8

Bürgermeisterwahl 2012				Bürgermeisterwahl 2007				Veränderung 2007-2012	
Partei	Bürgermeisterkandidat	Stimmen	in %	Partei	Bürgermeisterkandidat	Stimmen	in %	Stimmen	Prozentpunkte
Weiden bei Rechnitz - Ortsteil Rauhriegel-Allersgraben									
Wahlberechtigte		58		Wahlberechtigte		61		-3	
abgegeben		53	91,4	abgegeben		52	85,2	1	6,1
ungültig		4	7,5	ungültig		1	1,9	3	5,6
gültig		49	92,5	gültig		51	98,1	-2	-5,6
SPÖ	Decker	11	22,4	SPÖ	Graf	7	13,7	4	8,7
ÖVP	Müller *	38	77,6	ÖVP	Omasits *	44	86,3	-6	-8,7
BLW	Tkautz	0	0,0					0	0,0

Weiden bei Rechnitz - Ortsteil Rumpersdorf									
Wahlberechtigte		95		Wahlberechtigte		102		-7	
abgegeben		89	93,7	abgegeben		90	88,2	-1	5,4
ungültig		0	0,0	ungültig		1	1,1	-1	-1,1
gültig		89	100,0	gültig		89	98,9	0	1,1
SPÖ	Decker	5	5,6	SPÖ	Graf	16	18,0	-11	-12,4
ÖVP	Müller *	77	86,5	ÖVP	Omasits *	73	82,0	4	4,5
BLW	Tkautz	7	7,9					7	7,9

Weiden bei Rechnitz - Ortsteil Zuberbach									
Wahlberechtigte		240		Wahlberechtigte		248		-8	
abgegeben		212	88,3	abgegeben		221	89,1	-9	-0,8
ungültig		4	1,9	ungültig		2	0,9	2	1,0
gültig		208	98,1	gültig		219	99,1	-11	-1,0
SPÖ	Decker	72	34,6	SPÖ	Graf	94	42,9	-22	-8,3
ÖVP	Müller *	104	50,0	ÖVP	Omasits *	125	57,1	-21	-7,1
BLW	Tkautz	32	15,4					32	15,4

Wiesfleck

Wahlberechtigte		952		Wahlberechtigte		932		20	
abgegeben		857	90,0	abgegeben		839	90,0	18	0,0
ungültig		18	2,1	ungültig		20	2,4	-2	-0,3
gültig		839	97,9	gültig		819	97,6	20	0,3
SPÖ	Brenner Markus	400	47,7	SPÖ	Benin	255	31,1	145	16,5
ÖVP	Brenner Hans *	439	52,3	ÖVP	Brenner Hans *	564	68,9	-125	-16,5

Wiesfleck - Ortsteil Wiesfleck									
Wahlberechtigte		642		Wahlberechtigte		612		30	
abgegeben		576	89,7	abgegeben		557	91,0	19	-1,3
ungültig		9	1,6	ungültig		11	2,0	-2	-0,4
gültig		567	98,4	gültig		546	98,0	21	0,4
SPÖ	Brenner Markus	272	48,0	SPÖ	Benin	163	29,9	109	18,1
ÖVP	Brenner Hans *	295	52,0	ÖVP	Brenner Hans *	383	70,1	-88	-18,1

Wiesfleck - Ortsteil Schönherrn									
Wahlberechtigte		67		Wahlberechtigte		71		-4	
abgegeben		58	86,6	abgegeben		58	81,7	0	4,9
ungültig		2	3,4	ungültig		0	0,0	2	3,4
gültig		56	96,6	gültig		58	100,0	-2	-3,4
SPÖ	Brenner Markus	9	16,1	SPÖ	Benin	11	19,0	-2	-2,9
ÖVP	Brenner Hans *	47	83,9	ÖVP	Brenner Hans *	47	81,0	0	2,9

Bürgermeisterwahl 2012				Bürgermeisterwahl 2007				Veränderung 2007-2012	
Partei	Bürgermeister-kandidat	Stimmen	in %	Partei	Bürgermeister-kandidat	Stimmen	in %	Stimmen	Prozent-punkte
Wiesfleck - Ortsteil Schreibersdorf									
Wahlberechtigte		191		Wahlberechtigte		193		-2	
abgegeben		173	90,6	abgegeben		171	88,6	2	2,0
ungültig		6	3,5	ungültig		8	4,7	-2	-1,2
gültig		167	96,5	gültig		163	95,3	4	1,2
SPÖ	Brenner Markus	104	62,3	SPÖ	Benin	73	44,8	31	17,5
ÖVP	Brenner Hans *	63	37,7	ÖVP	Brenner Hans *	90	55,2	-27	-17,5

Wiesfleck - Ortsteil Weinberg im Burgenland									
Wahlberechtigte		52		Wahlberechtigte		56		-4	
abgegeben		50	96,2	abgegeben		53	94,6	-3	1,5
ungültig		1	2,0	ungültig		1	1,9	0	0,1
gültig		49	98,0	gültig		52	98,1	-3	-0,1
SPÖ	Brenner Markus	15	30,6	SPÖ	Benin	8	15,4	7	15,2
ÖVP	Brenner Hans *	34	69,4	ÖVP	Brenner Hans *	44	84,6	-10	-15,2

Wolfau

Wahlberechtigte		1.234		Wahlberechtigte		1.207		27	
abgegeben		1.048	84,9	abgegeben		1.029	85,3	19	-0,3
ungültig		26	2,5	ungültig		20	1,9	6	0,5
gültig		1.022	97,5	gültig		1.009	98,1	13	-0,5
SPÖ	Brenner	388	38,0	SPÖ	Goger	290	28,7	98	9,2
ÖVP	Pfeiffer *	634	62,0	ÖVP	Pfeiffer *	719	71,3	-85	-9,2

Zweiter Wahlgang 4. November 2012

Gemeinde	Bürgermeister	Partei	%	Bürgermeisterkandidat	Partei	%
Großhöflein	Rauter	LBL	61,4	Kucher	SPÖ	38,6
Schützen am Gebirge	Zehetbauer	ÖVP	58,0	Feiler	SPÖ	42,0
Wulkaprodersdorf	Zarits	ÖVP	52,4	Haller	SPÖ	47,6
Andau	Peck	ÖVP	54,2	Thyringer	SPÖ	45,8
Deutsch Jahrndorf	Bachmann	SPÖ	50,9	Reif	ÖVP	49,1
Illmitz	Wegleitner Alois	SPÖ	54,1	Wegleitner Helene	ÖVP	45,9
Kittsee	Nabinger	SPÖ	53,2	Buchta	ÖVP	46,8
Kobersdorf	Schütz	SPÖ	53,6	Pauer	ÖVP	46,4
Lutzmannsburg	Rohrer	ADL	56,2	Toth	ÖVP	43,8
Mannersdorf an der Rabnitz	Schedl	SPÖ	52,8	Draskovits	ÖVP	47,2
Ritzing	Roisz	ÖVP	58,0	Reißner	SPÖ	42,0
Oberdorf im Burgenland	Lorenz	ÖVP	50,4	Szimits	SPÖ	49,6
Oberwart	Rosner	ÖVP	53,6	Pongracz	SPÖ	46,4

Bürgermeisterwahl 2012

Gewählter Bürgermeister im ersten oder im zweiten Wahlgang

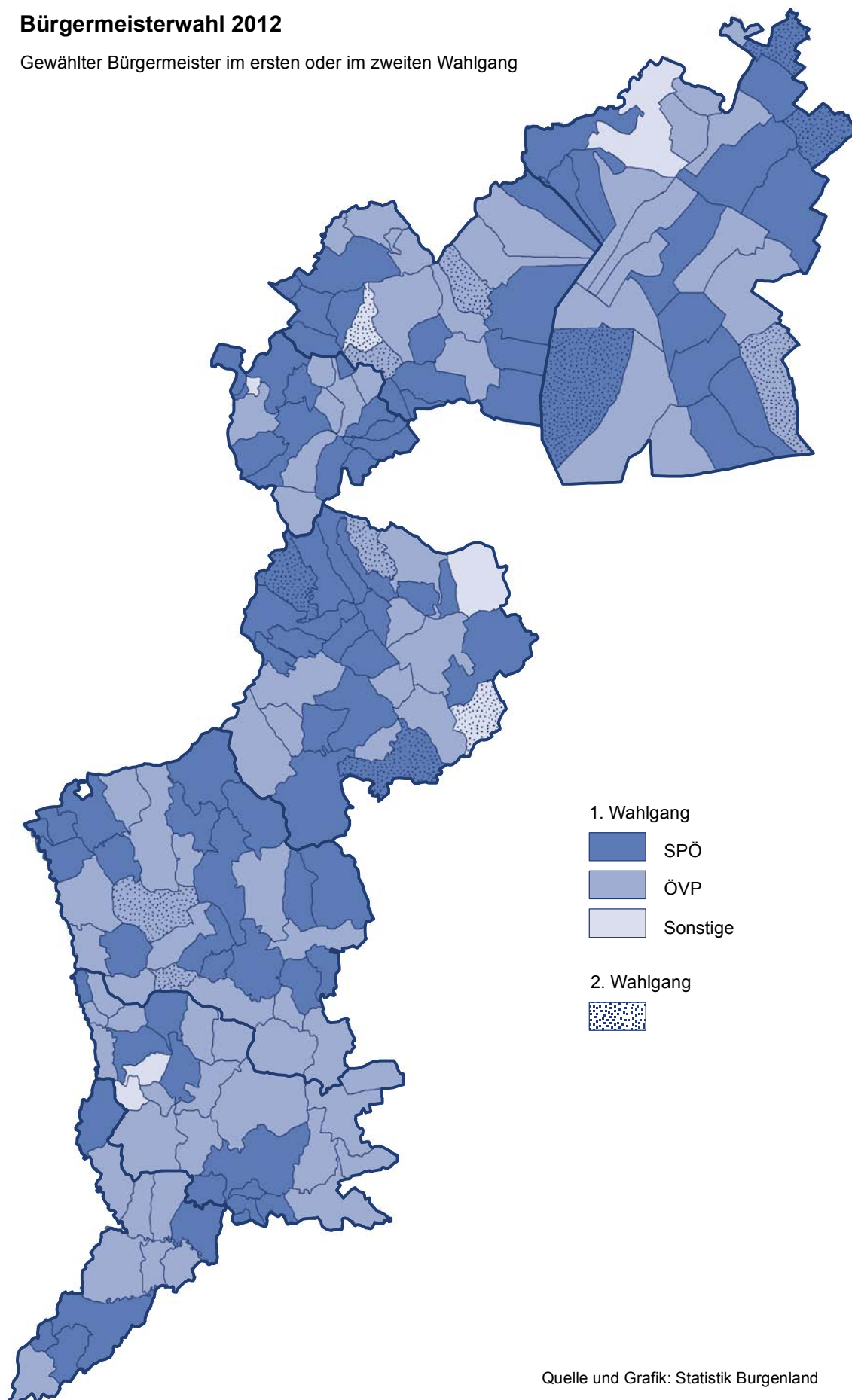

Quelle und Grafik: Statistik Burgenland

Publikationsverzeichnis

Burgenländische Statistiken (Neue Folge)

Heft 1	Gemeindefinanzzstatistik Burgenland 1983	1984
Heft 2	Burgenländische Schulstatistik Schuljahr 1984/85	1985
Heft 3	Fremdenverkehr im Burgenland 1984	1985
Heft 4	Die Umgangssprache der Burgenländer	1985
Heft 5	Gemeindefinanzzstatistik 1984	1985
Heft 6	Fremdenverkehr Sommer 1985	1985
Heft 7	Schulstatistik Schuljahr 1985/86	1986
Heft 8	Nationalratswahl 24. April 1983	1986
Heft 9	Landtagswahl 3. Oktober 1982	1986
	Gemeinderatswahl 24. Oktober 1982	
Heft 10	Fremdenverkehr im Jahre 1985	1986
Heft 11	Die Wahl des Bundespräsidenten 8. Juni 1986	1986
Heft 12	Gemeindefinanzzstatistik 1985	1986
Heft 13	Schulstatistik Schuljahr 1986/87	1987
Heft 14	Fremdenverkehr Sommer 1986	1987
Heft 15	Fremdenverkehr im Jahre 1986	1987
Heft 16	Nationalratswahl 23. November 1986	1987
Heft 17	Landtags- u. Nationalratswahlen 1945 - 1986	1987
	Band 1: Wahlkreis I	
	Band 2: Wahlkreis II	
	Band 3: Wahlkreis III	
	Band 4: Wahlkreis IV	
Heft 18	Schulstatistik Schuljahr 1987/88	1988
Heft 19	Fremdenverkehr Sommer 1987	1988
Heft 20	Fremdenverkehr im Jahre 1987	1988
Heft 21	Gemeindefinanzzstatistik 1986	1988
Heft 22	Fremdenverkehr Sommer 1988	1988
Heft 23	Gemeindefinanzzstatistik 1987	1988
Heft 24	Landtagswahl 4. Oktober 1987	1989
	Gemeinderatswahl 25. Oktober 1987	
Heft 25	Schulstatistik Schuljahr 1988/89	1989
Heft 26	Fremdenverkehr im Jahre 1988	1989
Heft 27	Gemeindefinanzzstatistik 1988	1989
Heft 28	Fremdenverkehr Sommer 1989	1989
Heft 29	Schulstatistik Schuljahr 1989/90	1990
Heft 30	Fremdenverkehr im Jahre 1989	1990
Heft 31	Gemeindefinanzzstatistik 1989	1990
Heft 32	Schulstatistik Schuljahr 1990/91	1991

Burgenländische Statistiken (Neue Folge)

Heft 33	Fremdenverkehr Sommer 1990	1991
Heft 34	Fremdenverkehr im Jahre 1990	1991
Heft 35	Schulstatistik Schuljahr 1991/92	1992
Heft 36	Gemeindefinanztatistik 1990	1992
Heft 37	Fremdenverkehr Sommer 1991	1992
Heft 38	Fremdenverkehr im Jahre 1991	1992
Heft 39	Schulstatistik Schuljahr 1992/93	1993
Heft 40	Gemeindefinanztatistik 1991	1993
Heft 41	Fremdenverkehr Sommer 1992	1993
Heft 42	Fremdenverkehr im Jahre 1992	1993
Heft 43	Schulstatistik Schuljahr 1993/94	1994
Heft 44	Gemeindefinanztatistik 1992	1994
Heft 45	Fremdenverkehr Sommer 1993	1994
Heft 46	Fremdenverkehr im Jahre 1993	1994
Heft 47	Nationalratswahl 7. Oktober 1990	1994
Heft 48	Gemeindefinanztatistik 1993	1994
Heft 49	Haushalt und Familie	1994
Heft 50	Landtagswahl 23. Juni 1991	1994
Heft 51	Nationalratswahl 9. Oktober 1994	1994
Heft 52	Fremdenverkehr Sommer 1994	1994
Heft 53	Schulstatistik Schuljahr 1994/95	1995
Heft 54	Fremdenverkehr im Jahre 1994	1995
Heft 55	Gemeinderats- und Bürgermeisterwahl 18. Oktober 1992	1995
Heft 56	Schulstatistik Schuljahr 1995/96	1996
Heft 57	Die Wahl des Bundespräsidenten 24. Mai 1992	1996
Heft 58	Nationalratswahl 17. Dezember 1995	1996
Heft 59	Gemeindefinanztatistik 1994	1996
Heft 60	Fremdenverkehr Sommer 1995	1996
Heft 61	Fremdenverkehr im Jahre 1995	1996
Heft 62	Landtagswahl 2. Juni 1996	1996
Heft 63	Gemeindefinanztatistik 1995	1996
Heft 64	Europawahl 13. Oktober 1996	1997
Heft 65	Fremdenverkehr Sommer 1996	1997
Heft 66	Schulstatistik Schuljahr 1996/97	1997
Heft 67	Fremdenverkehr im Jahre 1996	1997
Heft 68	Gemeindefinanztatistik 1996	1997
Heft 69	Gemeinderats- und Bürgermeisterwahl 5. Oktober 1997	1997
Heft 70	Tourismus Sommer 1997	1998

Burgenländische Statistiken (Neue Folge)

Heft 71	Schulstatistik Schuljahr 1997/98	1998
Heft 72	Tourismus im Jahre 1997	1998
Heft 73	Die Wahl des Bundespräsidenten 19. April 1998	1998
Heft 74	Gemeindefinanztatistik 1997	1999
Heft 75	Schulstatistik Schuljahr 1998/99	1999
Heft 76	Tourismus 1998	1999
Heft 77	Europawahl 13. Juni 1999	1999
Heft 78	Nationalratswahl 3. Oktober 1999	1999
Heft 79	Gemeindefinanztatistik 1998	1999
Heft 80	Tourismus 1999	2000
Heft 81	Schulstatistik Schuljahr 1999/2000	2000
Heft 82	Gemeindefinanztatistik 1999	2000
Heft 83	Landtagswahl 3. Dezember 2000	2001
Heft 84	Tourismus 2000	2001
Heft 85	Schulstatistik Schuljahr 2000/01	2001
Heft 86	Gemeindefinanztatistik 2000	2001
Heft 87	Tourismus 2001	2002
Heft 88	Schulstatistik Schuljahr 2001/02	2002
Heft 89	Gemeindefinanztatistik 2001	2002
Heft 90	Gemeinderats- und Bürgermeisterwahl 6. Oktober 2002	2002
Heft 91	Tourismus 2002	2003
Heft 92	Schulstatistik Schuljahr 2002/03	2003
Heft 93	Nationalratswahl 24. November 2002	2003
Heft 94	Gemeindefinanztatistik 2002	2003
Heft 95	Tourismus 2003	2004
Heft 96	Die Wahl des Bundespräsidenten 25. April 2004	2004
Heft 97	Schulstatistik Schuljahr 2003/04	2004
Heft 98	Europawahl 13. Juni 2004	2004
Heft 99	Gemeindefinanztatistik 2003	2004
Heft 100	Tourismus 2004	2005
Heft 101	Schulstatistik Schuljahr 2004/05	2005
Heft 102	Landtagswahl 9. Oktober 2005	2005
Heft 103	Gemeindefinanztatistik 2004	2006
Heft 104	Tourismus 2005	2006
Heft 105	Schulstatistik Schuljahr 2005/06	2006
Heft 106	Gemeindefinanztatistik 2005	2006
Heft 107	Nationalratswahl 1. Oktober 2006	2007
Heft 108	Tourismus 2006	2007

Burgenländische Statistiken (Neue Folge)

Heft 109	Schulstatistik Schuljahr 2006/07	2007
Heft 110	Gemeindefinanztatistik 2006	2007
Heft 111	Tourismus 2007	2008
Heft 112	Schulstatistik Schuljahr 2007/08	2008
Heft 113	Gemeindefinanztatistik 2007	2008
Heft 114	Gemeinderats- und Bürgermeisterwahl 7. Oktober 2007	2008
Heft 115	Nationalratswahl 28. September 2008	2009
Heft 116	Tourismus 2008	2009
Heft 117	Schulstatistik Schuljahr 2008/09	2009
Heft 118	Europawahl 7. Juni 2009	2009
Heft 119	Gemeindefinanztatistik 2008	2010
Heft 120	Tourismus 2009	2010
Heft 121	Schulstatistik Schuljahr 2009/10	2010
Heft 122	Die Wahl des Bundespräsidenten 25. April 2010	2010
Heft 123	Landtagswahl 30. Mai 2010	2010
Heft 124	Gemeindefinanztatistik 2009	2011
Heft 125	Tourismus 2010	2011
Heft 126	Schulstatistik Schuljahr 2010/11	2011
Heft 127	Tourismus 2011	2012
Heft 128	Bildung 2011/12	2012
Heft 129	Gemeinderats- und Bürgermeisterwahl 7. Oktober 2012	2013

Statistisches Jahrbuch Burgenland

jährlich ab 1981

Leporello „Burgenland Zahlen“

jährlich ab 1981