

Tourismus 2012



StatistikBurgenland



BURGENLAND

Tourismus 2012



IMPRESSUM

© Statistik Burgenland
A-7000 Eisenstadt, Europaplatz 1
T: +43 2682 600 2825
E: post.statistik@bgld.gv.at
www.burgenland.at

ISBN 978-3-902841-05-6

Medieninhaber, Herausgeber und Verleger

Statistik Burgenland
Amt der Burgenländischen Landesregierung
Landesamtsdirektion – Stabsstelle Europabüro und Statistik
A-7000 Eisenstadt, Europaplatz 1

Redaktion und für den Inhalt verantwortlich

Mag. Manfred Dreiszker
T: +43 2682 600 2825
E: manfred.dreiszker@bgld.gv.at

Maria Stöger,
T: +43 2682 600 2830
E: maria.stoeger@bgld.gv.at

Redaktionelle Mitarbeit

Marianne Popovits, Andrea Wukovatz

Gestaltungskonzept

Atelier Unterkirchner Jankoschek, Wien

Druck

Wograndl Druck GmbH, Mattersburg

Eisenstadt 2013

Urheberrecht. Die enthaltenen Daten, Tabellen, Grafiken, Bilder etc. sind urheberrechtlich geschützt. Alle Rechte sind Statistik Burgenland vorbehalten. Nachdruck kostenlos, aber nur mit Quellenangabe möglich.

Haftungsausschluss. Statistik Burgenland sowie alle Mitwirkenden an der Publikation haben deren Inhalte sorgfältig recherchiert und erstellt. Fehler können dennoch nicht gänzlich ausgeschlossen werden. Statistik Burgenland und die Genannten übernehmen daher keine Haftung für die Richtigkeit, Vollständigkeit und Aktualität der Inhalte, insbesondere übernehmen sie keinerlei Haftung für eventuelle, unmittelbare oder mittelbare Schäden, die durch die direkte oder indirekte Nutzung der angebotenen Inhalte entstehen.

Statistik Burgenland und alle Mitwirkenden legen Wert auf die Gleichberechtigung von Frauen und Männern. Im Sinne einer besseren Lesbarkeit, wird gelegentlich nur die feminine oder die maskuline Form gewählt. Dies impliziert keineswegs eine Benachteiligung des jeweils anderen Geschlechts. Frauen und Männer sollen sich gleichermaßen angesprochen fühlen.



Vorwort

Die vorliegende Publikation der Statistik Burgenland zeigt, dass der Burgenland Tourismus seinen Erfolgskurs auch im Jahr 2012 fortsetzen konnte. 2012 gab es neuerlich einen Nächtigungsrekord – das Burgenland konnte im achten Jahr in Folge ein Plus bei den Nächtigungen verzeichnen. Diese langjährige positive Entwicklung ist das Ergebnis der Qualitätsoffensive und den damit verbundenen Investitionen in ein breites und hochwertiges touristisches Angebot.

Bereits knapp 44 Prozent der Nächtigungen entfallen auf die 5/4 Sterne-Kategorie, womit sich ebenfalls ein positiver Trend bestätigt. Und das Burgenland wird zunehmend zur Ganzjahresdestination. 2012 konnten alle Thermenstandorte (ausgenommen Lutzmannsburg bedingt durch die Um- und Ausbauarbeiten) ein Plus verzeichnen. Wie die Zuwächse aus Zentraleuropa zeigen, beginnt auch die verstärkte Internationalisierung des Tourismuslandes Früchte zu tragen.

Das Burgenland punktet bei seinen Gästen mit einer einzigartigen Naturlandschaft, mit einem ausgezeichneten Thermal- und Wellnessangebot, mit Kultur, Sport, Wein und Kulinarik – und nicht zuletzt mit der traditionellen Gastfreundlichkeit, die unser Land auszeichnet. Ich danke allen, die zur erfolgreichen Entwicklung des Burgenland Tourismus beitragen. Danken möchte ich auch allen, die an der Erstellung der Publikation „Tourismus 2012“ mitgewirkt haben.

Die Ergebnisse für 2012 bestätigen den erfolgreichen Weg des Burgenland Tourismus. Und wir werden weiterhin konsequent daran arbeiten, dass dieser positive Kurs fortgesetzt werden kann.

Landeshauptmann Hans Niessl
Präsident Burgenland Tourismus



Vorwort

Mit dem Ergebnis von 2.938.655 Übernachtungen kommen wir unserem erklärten Ziel, die 3-Millionen-Grenze zu überschreiten immer näher. Vor allem die Zuwächse in den 4* und 5* Betrieben um 30.0000 Nächtigungen zeigen, dass die Gäste die Qualität unseres Tourismusangebotes der Betriebe mit den tausenden Mitarbeitern schätzen und annehmen. Bereits knapp 44% der Gesamtnächtigungen fallen auf die 4* und 5* Betriebe, das heißt, dass leistbare Qualität mit einem ausgewogenen Preis-/Leistungsverhältnis gefragt und angeboten werden.

Alle Thermen- und Wellnessstandorte weisen ein Nächtigungs-Plus für 2012 auf, ausgenommen Lutzmannsburg, daher war es wichtig in die Attraktivierung der Familientherme zu investieren. Die Nächtigungen im Gesundheits- und Wellness-tourismus betragen bereits knapp 50% der Gesamtnächtigungen und haben das Burgenland somit zum Ganzjahres-Urlaubsland gemacht. Die positiven Zahlen beweisen, dass das Burgenland vor Jahren den richtigen Weg und die richtige Strategie eingeschlagen hat und es richtig war, auch auf die Themen wie Natur, Kultur, Wein und Kulinarik sowie Rad- und Sporterlebnis zu investieren, um die Aufenthaltsdauer zu stabilisieren und die Bettenauslastung zu erhöhen. Auch die Ausländer-Nächtigungen konnten wir – trotz Wirtschaftskrise in vielen Staaten – stabilisieren.

Mit rund 300 Marketingaktivitäten im In- und Ausland und dem Engagement der Tourismusbetriebe mit den einzigartigen Angeboten, bin ich zuversichtlich, dass wir die 3 Millionen Übernachtungen erzielen werden. Diese Informationsquelle verdeutlicht die positive Entwicklung des Tourismus in den letzten zehn Jahren. Der Tourismus ist für das Burgenland ein dynamischer Wirtschaftszweig geworden, von dem unsere Regionen profitieren und Arbeitsplätze geschaffen werden.

Tourismuslandesrätin Mag. Michaela Resetar
Präsidentin des Burgenland-Tourismus

Inhalt

Vorwort Landeshauptmann Niessl	3
Vorwort Landesrätin Resetar	5
Burgenland	
Entwicklung der Übernachtungen	11
Übernachtungen nach Bundesländern	15
Ankünfte und Übernachtungen im Winter- und Sommerhalbjahr	17
Ankünfte nach Monaten	18
Übernachtungen nach Monaten	20
Ankünfte nach Unterkunftsarten	22
Übernachtungen nach Unterkunftsarten	24
Ankünfte nach Unterkunftsarten und Monaten	26
Übernachtungen nach Unterkunftsarten und Monaten	28
Übernachtungen nach ausgewählten Herkunftsländern	31
Jahr 2012 im Vergleich zum Vorjahr	33
Ankünfte nach Unterkunftsarten, Jahr 2012	34
Übernachtungen nach Unterkunftsarten, Jahr 2012	35
Sommer 2012 im Vergleich zum Vorjahr	37
Ankünfte nach Unterkunftsarten, Sommer 2012	38
Übernachtungen nach Unterkunftsarten, Sommer 2012	39
Regionen	
Ankünfte nach Regionen	42
Übernachtungen nach Regionen	43
Ankünfte nach Unterkunftsarten und Regionen, Jahr	44
Übernachtungen nach Unterkunftsarten und Regionen, Jahr	46
Ankünfte nach ausgewählten Herkunftsländern und Regionen, Jahr	48
Übernachtungen nach ausgewählten Herkunftsländern und Regionen, Jahr	49
Ankünfte nach Unterkunftsarten und Regionen, Sommer	50
Übernachtungen nach Unterkunftsarten und Regionen, Sommer	52
Ankünfte nach ausgewählten Herkunftsländern und Regionen, Sommer	54
Übernachtungen nach ausgewählten Herkunftsländern und Regionen, Sommer	55
Betriebe und Betten im Burgenland	56
Aufenthaltsdauer und Auslastung der Betten nach Regionen	57
Aufenthaltsdauer und Auslastung der Betten nach Unterkunftsarten	57

Gemeinden	
Ankünfte in den Berichtsgemeinden	60
Übernachtungen in den Berichtsgemeinden	63
Übernachtungen in den wichtigsten Tourismusgemeinden	66
Ankünfte und Übernachtungen in den Berichtsgemeinden, Jahr	68
Die 20 Gemeinden mit den meisten Übernachtungen, Jahr	71
Ankünfte und Übernachtungen 2012 nach In- und Ausländern, Jahr	72
Ankünfte und Übernachtungen in den Berichtsgemeinden, Sommer	76
Die 20 Gemeinden mit den meisten Übernachtungen, Sommer	79
Ankünfte und Übernachtungen 2012 nach In- und Ausländern, Sommer	80
Übernachtungen 2012 in den Berichtsgemeinden nach Monaten	84
Übernachtungen 2012 nach ausgewählten Herkunftsländern	90
Ankünfte und Übernachtungen 2012 nach Unterkunftsarten	94
Sonstige tourismusrelevante Daten	
Bruttowertschöpfung zu Herstellungspreisen nach Wirtschaftsbereichen	98
Unselbständig Beschäftigte im Burgenland nach Wirtschaftsklassen	99
Kultursommer im Burgenland	101
Radwege im Burgenland	103
Publikationsverzeichnis	106

Burgenland

Entwicklung

Bundesländer

Sommer- und Winterhalbjahr

Ankünfte

Übernachtungen

Unterkunftsarten

Herkunftsländer

Berichtsgemeinden des Burgenlandes nach Regionen

Jahr 2012

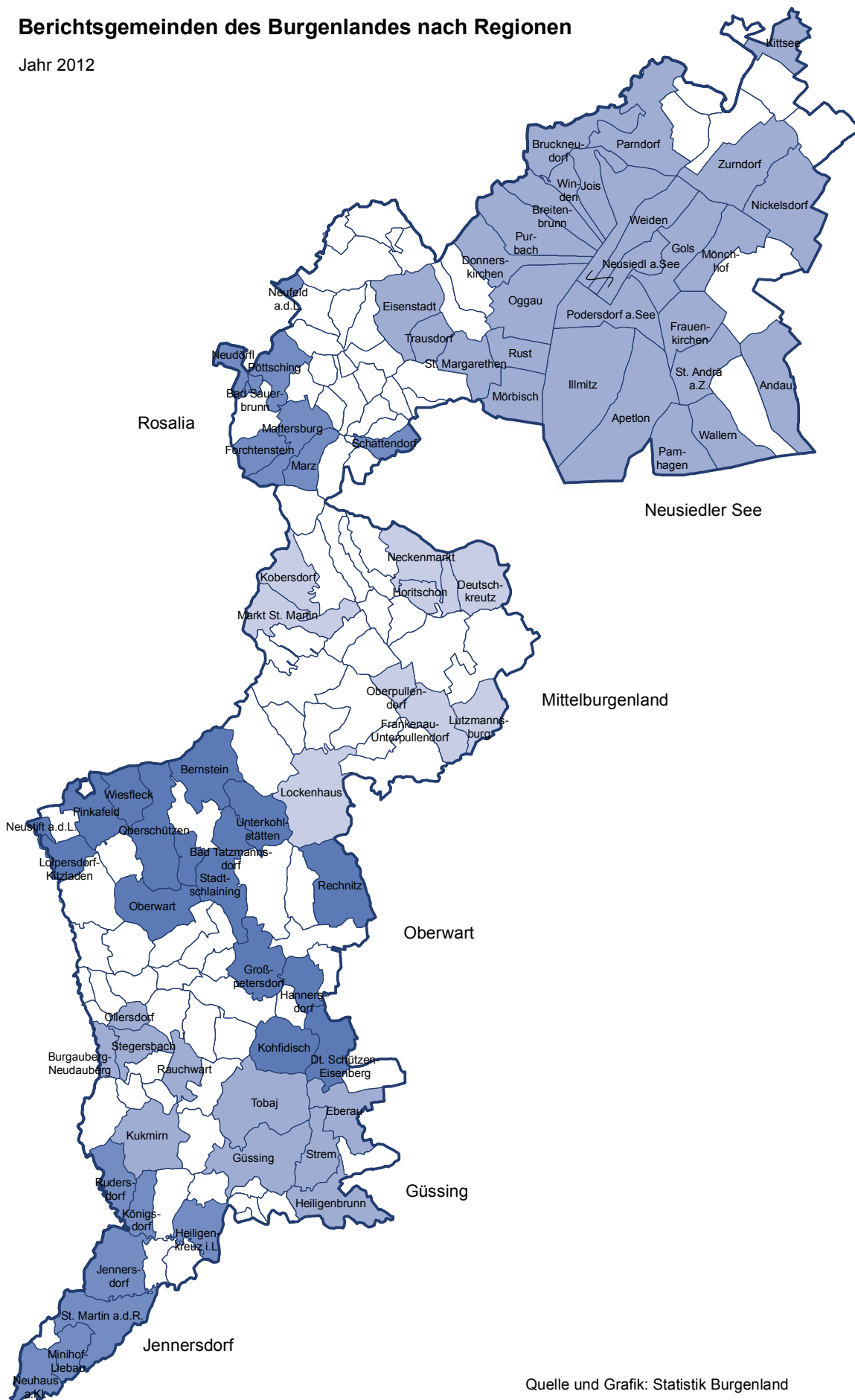

Quelle und Grafik: Statistik Burgenland

Entwicklung der Übernachtungen

von 1925/26 bis 2012

Jahr	Übernachtungen			Veränderung gegenüber dem Vorjahr		Zahl der Betten
	insgesamt	Inländer	Ausländer	absolut	relativ	
1925/26	173.900	137.500	36.400	.	.	.
1926/27	196.900	157.600	39.300	23.000	13,2	.
1927/28	236.800	196.100	40.700	39.900	20,3	.
1928/29	211.900	176.900	35.000	-24.900	-10,5	.
1929/30	154.900	126.600	28.300	-57.000	-26,9	.
1930/31	203.300	167.000	36.300	48.400	31,2	.
1931/32	196.700	170.900	25.800	-6.600	-3,2	.
1932/33	161.100	135.600	25.500	-35.600	-18,1	.
1933/34	298.200	266.500	31.700	137.100	85,1	.
1934/35	310.000	280.800	29.200	11.800	4,0	.
1935/36	325.100	291.000	34.100	15.100	4,9	.
1949/50	70.914	67.293	3.621	.	.	.
1950/51	89.432	86.677	2.755	18.518	26,1	1.342
1951/52	80.780	79.130	1.650	-8.652	-9,7	1.340
1952/53	107.331	103.990	3.341	26.551	32,9	1.796
1953/54	124.569	119.157	5.412	17.238	16,1	2.144
1954/55	128.421	121.150	7.271	3.852	3,1	2.201
1955/56	194.309	175.277	19.032	65.888	51,3	2.226
1956/57	205.774	178.918	26.856	11.465	5,9	2.586
1957/58	249.463	217.476	31.987	43.689	21,2	2.734
1958/59	312.184	271.421	40.763	62.721	25,1	3.370
1959 ¹⁾	445.860	286.996	42.994	.	.	4.562
1960	473.126	324.264	57.719	27.266	6,1	5.663
1961	491.132	316.653	67.569	18.006	3,8	6.526
1962	533.204	338.904	93.280	42.072	8,6	7.634
1963	621.599	379.902	121.691	88.395	16,6	8.238
1964	675.769	400.146	145.101	54.170	8,7	8.550
1965	834.653	404.257	165.825	158.884	23,5	9.235
1966	769.047	440.329	235.307	-65.606	-7,9	10.562
1967	795.884	476.965	216.220	26.837	3,5	11.004
1968	785.392	519.060	266.332	-10.492	-1,3	11.075
1969	847.546	539.965	307.581	62.154	7,9	10.158
1970	1.008.970	608.626	400.344	161.424	19,0	10.610
1971	1.162.233	680.687	481.546	153.263	15,2	12.090
1972	1.349.092	735.514	613.578	186.859	16,1	13.229
1973	1.402.452	729.088	673.364	53.360	4,0	14.592
1974	1.420.133	776.011	644.122	17.681	1,3	14.484
1975	1.470.428	800.740	669.688	50.295	3,5	15.482
1976	1.543.918	840.072	703.846	73.490	5,0	15.674
1977	1.678.489	943.616	734.873	134.571	8,7	16.954
1978	1.780.743	993.168	787.575	102.254	6,1	17.858
1979	1.896.509	1.036.468	860.041	115.766	6,5	18.541
1980	2.017.299	1.114.854	902.445	120.790	6,4	19.923

Entwicklung der Übernachtungen

von 1925/26 bis 2012

Jahr	Übernachtungen			Veränderung gegenüber dem Vorjahr		Zahl der Betten
	insgesamt	Inländer	Ausländer	absolut	relativ	
1981	2.085.256	1.148.907	936.349	67.957	3,4	20.635
1982	2.093.974	1.143.463	950.511	8.718	0,4	21.665
1983	2.045.664	1.150.524	895.140	-48.310	-2,3	22.343
1984	2.005.179	1.153.851	851.328	-40.485	-2,0	22.542
1985	2.029.850	1.184.396	845.454	24.671	1,2	23.152
1986	1.932.839	1.213.392	719.447	-97.011	-4,8	20.938
1987	2.058.038	1.254.329	803.709	125.199	6,5	20.575
1988	2.027.834	1.184.740	843.094	-30.204	-1,5	21.246
1989	2.057.615	1.136.279	921.336	29.781	1,5	21.050
1990	2.112.475	1.176.243	936.232	54.860	2,7	20.364
1991	2.240.132	1.315.099	925.033	127.657	6,0	21.371
1992	2.269.210	1.420.550	848.660	29.078	1,3	21.107
1993	2.177.377	1.381.528	795.849	-91.833	-4,0	21.651
1994	2.154.462	1.405.372	749.090	-22.915	-1,1	21.523
1995	2.094.896	1.428.275	666.621	-59.566	-2,8	22.091
1996	2.026.584	1.389.151	637.433	-68.312	-3,3	22.044
1997	2.011.677	1.431.795	579.882	-14.907	-0,7	21.285
1998	2.205.129	1.566.365	638.764	193.452	9,6	21.402
1999	2.346.492	1.708.905	637.587	141.363	6,4	21.812
2000	2.373.208	1.772.146	601.062	26.716	1,1	21.449
2001	2.440.386	1.809.900	630.486	67.178	2,8	21.700
2002	2.478.221	1.830.920	647.301	37.835	1,6	21.544
2003	2.474.357	1.818.394	655.963	-3.864	-0,2	22.319
2004	2.392.419	1.789.806	602.613	-81.938	-3,3	22.904
2005	2.543.269	1.941.954	601.315	150.850	6,3	23.292
2006	2.576.922	1.980.757	596.165	33.653	1,3	23.219
2007	2.699.785	2.071.230	628.555	122.863	4,8	22.879
2008	2.812.852	2.162.891	649.961	113.067	4,2	23.452
2009	2.866.984	2.221.948	645.036	54.132	1,9	23.791
2010	2.911.034	2.273.659	637.375	44.050	1,5	24.115
2011	2.933.357	2.269.697	663.660	22.323	0,8	23.994
2012	2.938.655	2.276.761	661.894	5.298	0,2	23.593

¹⁾ Von 1959 bis einschließlich 1967 wurden die Fremdenzahlen auf Campingplätzen sowie in sonstigen Massenunterkünften nur summarisch und nicht nach In- und Ausländern gegliedert erhoben. Die Addition der In- und Ausländerzahlen ergibt daher kleinere Summen als unter „insgesamt“ ausgewiesen ist.

Übernachtungen im Burgenland Entwicklung von 1970 bis 2012

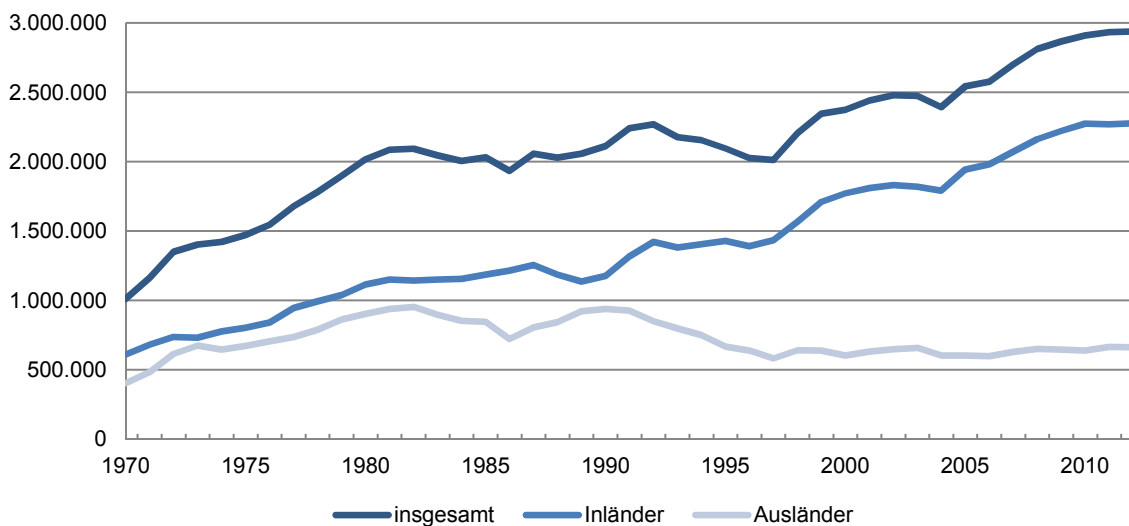

Übernachtungen nach Regionen im Burgenland im Jahre

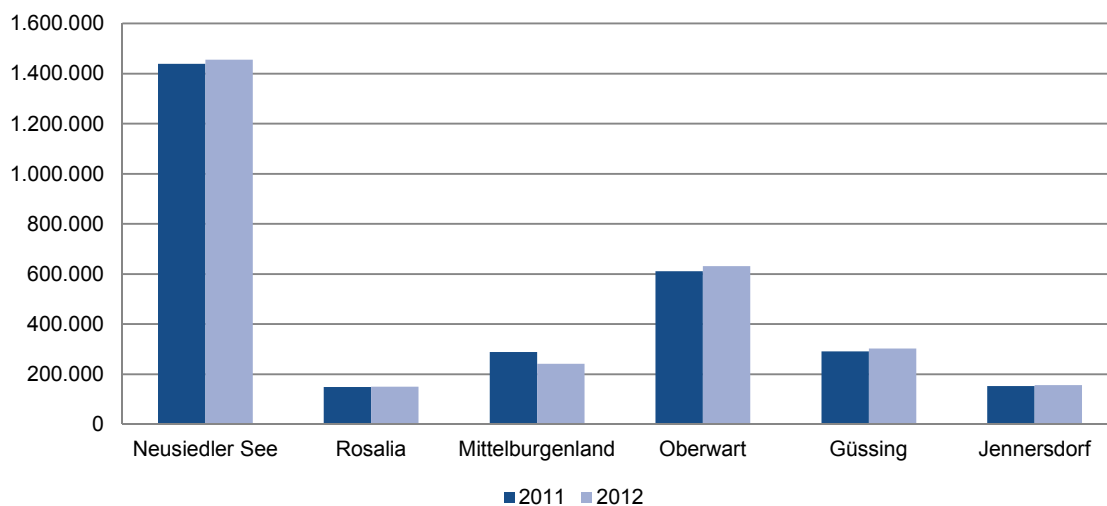

Übernachtungen nach Bundesländern im Jahre 2012

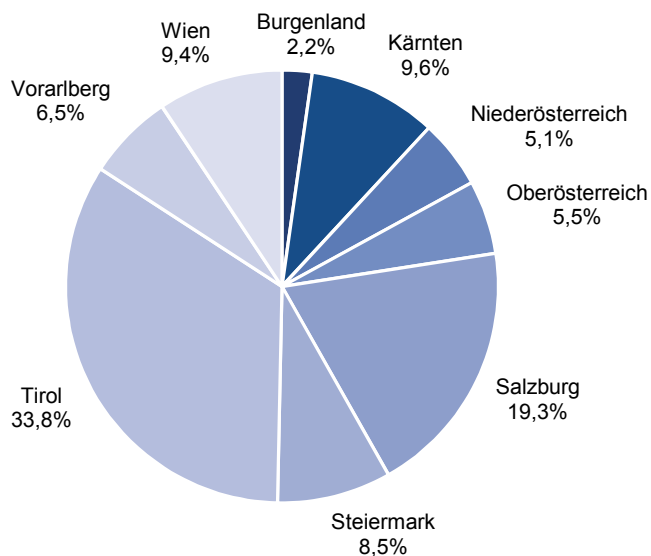

Durchschnittliche Aufenthaltsdauer in Tagen nach Bundesländern im Jahre

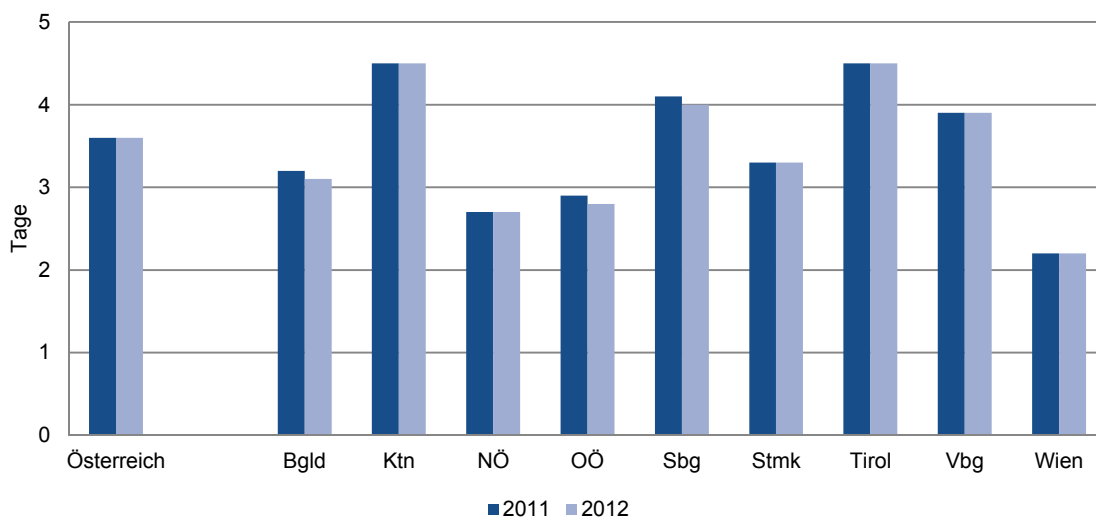

Übernachtungen nach Bundesländern

Bundesland	2005	2006	2007	2008	2009	2010	2011	2012
------------	------	------	------	------	------	------	------	------

Übernachtungen in Millionen

Österreich	119,2	119,4	121,4	126,7	124,2	124,9	126,0	131,0
Burgenland	2,5	2,6	2,7	2,8	2,9	2,9	2,9	2,9
Kärnten	12,7	12,3	12,8	13,0	12,7	12,3	12,4	12,6
Niederösterreich	5,8	6,1	6,3	6,5	6,4	6,5	6,7	6,7
Oberösterreich	6,5	6,6	6,7	6,9	6,8	6,7	7,0	7,2
Salzburg	22,8	23,3	23,4	24,5	23,7	23,9	23,9	25,2
Steiermark	9,7	9,7	10,0	10,6	10,6	10,8	11,0	11,2
Tirol	42,4	41,7	41,8	43,8	43,0	42,8	42,7	44,3
Vorarlberg	7,9	7,8	7,9	8,3	8,1	8,2	8,0	8,5
Wien	8,8	9,3	9,7	10,2	9,8	10,9	11,4	12,3

Anteil in %

Österreich	100,0	100,0	100,0	100,0	100,0	100,0	100,0	100,0
Burgenland	2,1	2,2	2,2	2,2	2,3	2,3	2,3	2,2
Kärnten	10,7	10,3	10,5	10,2	10,3	9,8	9,9	9,6
Niederösterreich	4,9	5,1	5,2	5,2	5,2	5,2	5,3	5,1
Oberösterreich	5,5	5,5	5,5	5,5	5,5	5,4	5,5	5,5
Salzburg	19,1	19,5	19,3	19,4	19,1	19,1	19,0	19,3
Steiermark	8,2	8,2	8,3	8,4	8,6	8,6	8,7	8,5
Tirol	35,5	34,9	34,4	34,6	34,6	34,3	33,9	33,8
Vorarlberg	6,6	6,5	6,5	6,5	6,6	6,5	6,3	6,5
Wien	7,3	7,8	8,0	8,1	7,9	8,7	9,0	9,4

Veränderung zum Vorjahr in %

Österreich	1,7	0,1	1,7	4,3	-1,9	0,5	0,9	4,0
Burgenland	6,3	1,3	4,8	4,2	1,9	1,5	0,8	0,2
Kärnten	-1,3	-3,4	4,0	1,3	-1,7	-3,7	1,2	1,7
Niederösterreich	0,3	4,0	4,3	3,1	-1,4	0,6	3,2	0,7
Oberösterreich	-0,1	1,3	1,6	3,3	-1,3	-1,7	3,4	3,9
Salzburg	2,9	2,0	0,7	4,7	-3,3	0,7	0,3	5,4
Steiermark	2,1	0,0	3,1	5,3	0,6	1,3	1,8	1,7
Tirol	2,0	-1,6	0,3	4,8	-1,9	-0,4	-0,2	3,8
Vorarlberg	-0,1	-2,0	2,1	4,2	-1,3	0,2	-2,4	6,6
Wien	3,9	6,7	3,3	6,0	-3,8	10,3	5,0	7,6

Übernachtungen im Burgenland nach Saison, 1980/81 = 100

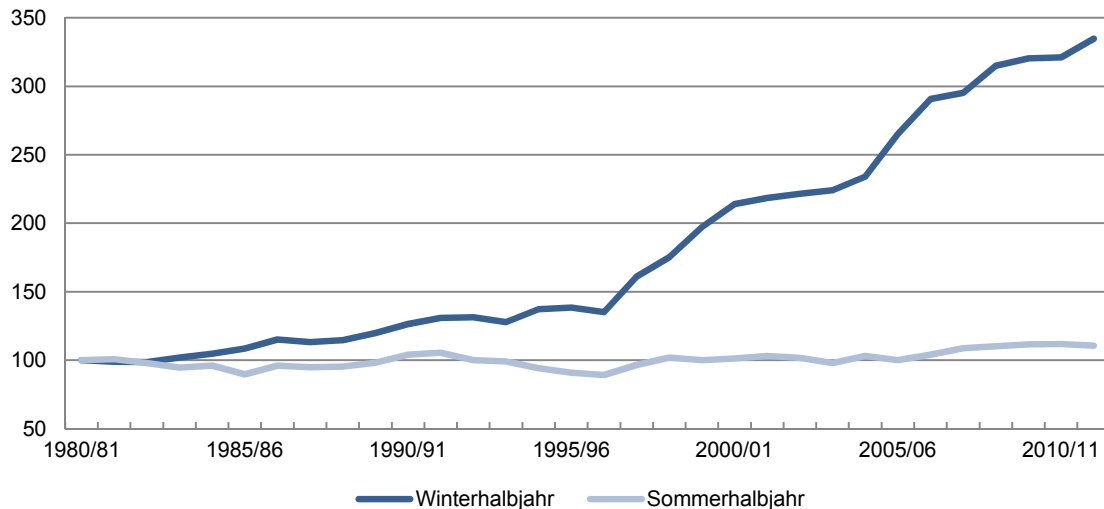

Betten im Burgenland nach Unterkunftsarten im Sommer 2012

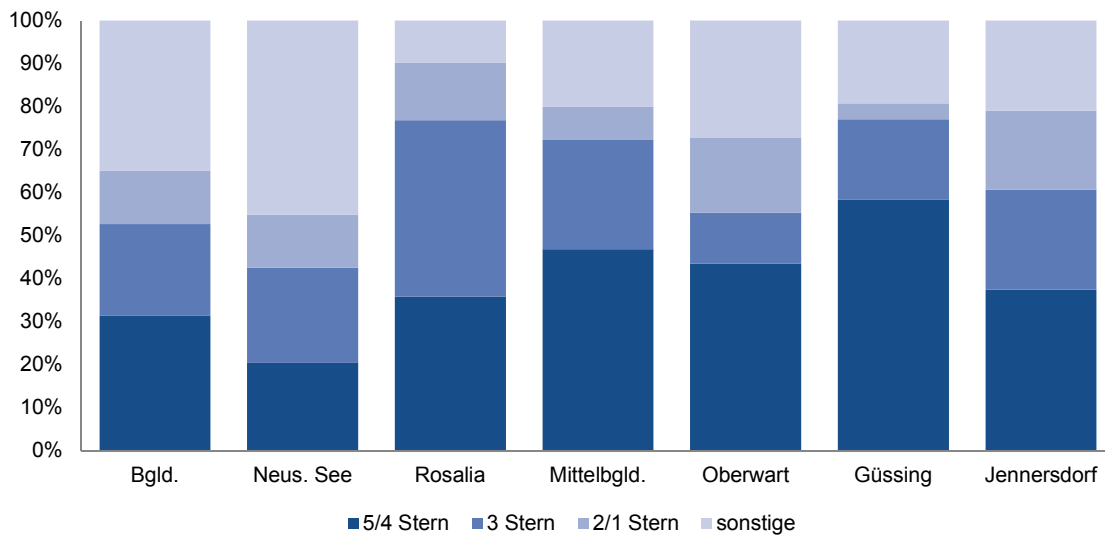

Ankünfte und Übernachtungen im Winter- und Sommerhalbjahr

Winterhalbjahr ¹⁾			Sommerhalbjahr ²⁾			Winter 1980/81 =100	Sommer 1981=100	Anteil Winter in %	Anteil Sommer in %
Jahr	Ankünfte	Übernach- tungen	Jahr	Ankünfte	Übernach- tungen				
1980/81	49.932	278.477	1981	320.394	1.809.620	100,0	100,0	13,3	86,7
1981/82	50.649	275.112	1982	330.690	1.822.430	98,8	100,7	13,1	86,9
1982/83	52.377	274.434	1983	334.447	1.771.419	98,5	97,9	13,4	86,6
1983/84	58.936	284.080	1984	333.318	1.710.777	102,0	94,5	14,2	85,8
1984/85	55.631	291.935	1985	334.420	1.739.369	104,8	96,1	14,4	85,6
1985/86	52.523	302.006	1986	307.573	1.622.497	108,4	89,7	15,7	84,3
1986/87	59.262	320.266	1987	331.414	1.738.708	115,0	96,1	15,6	84,4
1987/88	56.590	315.178	1988	349.483	1.715.582	113,2	94,8	15,5	84,5
1988/89	66.189	319.109	1989	348.198	1.724.899	114,6	95,3	15,6	84,4
1989/90	70.719	333.398	1990	361.575	1.775.451	119,7	98,1	15,8	84,2
1990/91	74.331	352.127	1991	378.567	1.882.647	126,4	104,0	15,8	84,2
1991/92	73.193	364.332	1992	372.071	1.908.200	130,8	105,4	16,0	84,0
1992/93	67.573	365.842	1993	354.434	1.811.242	131,4	100,1	16,8	83,2
1993/94	70.781	355.723	1994	358.648	1.793.896	127,7	99,1	16,5	83,5
1994/95	80.358	382.146	1995	341.679	1.702.299	137,2	94,1	18,3	81,7
1995/96	80.314	385.751	1996	351.769	1.646.208	138,5	91,0	19,0	81,0
1996/97	87.024	376.479	1997	350.416	1.613.015	135,2	89,1	18,9	81,1
1997/98	109.705	448.095	1998	398.343	1.748.464	160,9	96,6	20,4	79,6
1998/99	125.544	487.431	1999	429.776	1.845.773	175,0	102,0	20,9	79,1
1999/00	151.986	549.657	2000	438.336	1.808.615	197,4	99,9	23,3	76,7
2000/01	166.038	595.781	2001	451.707	1.833.301	213,9	101,3	24,5	75,5
2001/02	174.375	608.327	2002	467.155	1.866.803	218,4	103,2	24,6	75,4
2002/03	181.500	617.108	2003	486.452	1.840.778	221,6	101,7	25,1	74,9
2003/04	188.951	624.351	2004	491.904	1.771.083	224,2	97,9	26,1	73,9
2004/05	203.285	651.441	2005	538.059	1.863.824	233,9	103,0	25,9	74,1
2005/06	243.854	738.378	2006	524.349	1.810.371	265,1	100,0	29,0	71,0
2006/07	271.744	809.837	2007	569.932	1.881.973	290,8	104,0	30,1	69,9
2007/08	278.483	821.789	2008	595.676	1.966.711	295,1	108,7	29,5	70,5
2008/09	283.785	877.155	2009	601.628	1.994.593	315,0	110,2	30,5	69,5
2009/10	302.181	892.408	2010	628.023	2.017.385	320,5	111,5	30,7	69,3
2010/11	301.363	894.508	2011	622.424	2.025.502	321,2	111,9	30,6	69,4
2011/12	314.215	932.213	2012	622.282	2.003.063	334,8	110,7	31,8	68,2

¹⁾ November - April

²⁾ Mai - Oktober

Ankünfte nach Monaten

Jahr	insgesamt	Jänner	Feber	März	April	Mai
1981	370.208	4.826	5.104	7.331	18.275	44.634
1982	381.869	4.795	4.923	8.090	18.563	46.287
1983	386.292	5.498	4.765	7.913	19.393	50.849
1984	393.023	4.969	4.952	7.408	27.331	45.379
1985	389.145	5.247	4.602	7.617	23.120	53.769
1986	362.467	5.790	5.006	9.329	18.259	49.843
1987	390.187	6.308	5.522	8.633	22.289	41.038
1988	407.417	5.964	6.439	9.611	18.555	48.529
1989	417.612	7.081	6.723	13.424	21.596	48.983
1990	433.825	8.255	6.775	10.297	24.802	41.960
1991	453.273	8.445	7.355	13.343	23.067	49.717
1992	443.025	8.114	7.361	11.665	23.557	45.318
1993	422.470	7.552	6.418	10.235	23.111	54.102
1994	431.833	7.704	7.548	12.335	22.474	57.088
1995	424.197	8.289	8.123	12.161	28.661	49.198
1996	434.197	8.516	9.184	12.965	24.365	53.654
1997	444.510	10.953	10.294	14.637	23.742	57.321
1998	511.272	13.878	13.400	18.052	29.907	64.572
1999	562.844	16.479	15.859	23.389	32.125	64.943
2000	596.107	19.080	19.739	24.645	43.306	57.470
2001	620.592	21.007	21.103	28.953	43.974	62.207
2002	644.743	20.892	24.918	33.216	41.501	78.717
2003	675.047	24.355	24.858	30.290	44.936	72.540
2004	681.208	24.384	24.916	30.157	45.338	72.373
2005	755.294	26.278	26.359	38.256	47.883	86.902
2006	778.411	33.202	33.262	40.435	58.496	72.564
2007	844.689	35.333	37.699	44.910	65.135	80.704
2008	877.212	38.080	43.131	47.672	57.920	98.892
2009	888.315	38.315	39.707	44.418	66.612	92.929
2010	933.573	43.175	44.352	52.004	65.015	91.649
2011	926.597	41.367	43.725	45.572	69.695	81.647
2012	938.221	44.415	44.810	49.379	71.797	89.563

Juni	Juli	August	September	Oktober	November	Dezember
56.513	70.420	78.822	42.857	27.148	8.759	5.519
58.389	76.570	80.168	43.371	25.905	9.207	5.601
54.371	74.532	83.742	45.241	25.712	8.967	5.309
59.526	71.081	84.424	46.787	26.121	9.716	5.329
56.861	73.018	84.910	41.422	24.440	8.835	5.304
46.672	66.702	80.815	39.280	24.261	10.146	6.364
55.511	79.527	79.367	47.985	27.986	10.087	5.934
53.136	81.518	86.549	47.182	32.569	10.621	6.744
46.927	80.299	89.415	51.237	31.337	12.752	7.838
62.004	77.867	92.328	53.020	34.396	13.974	8.147
55.393	83.055	99.794	53.985	36.623	14.261	8.235
59.363	83.278	95.634	56.823	31.655	13.313	6.944
56.593	74.658	87.502	50.156	31.423	12.735	7.985
51.307	80.098	85.036	51.855	33.264	14.352	8.772
57.412	72.968	82.620	48.417	31.064	15.104	10.180
58.463	70.509	90.171	46.168	32.804	17.091	10.307
50.483	65.573	92.550	51.825	32.664	20.415	14.053
67.206	74.305	99.619	54.976	37.665	23.200	14.492
68.464	85.102	110.770	57.637	42.860	26.855	18.361
77.839	89.076	109.109	60.598	44.244	31.686	19.315
77.548	90.925	113.440	58.670	48.917	35.454	18.394
67.535	94.838	115.573	63.812	46.680	37.780	19.281
84.532	96.277	118.686	64.416	50.001	38.677	25.479
70.617	96.994	125.923	69.284	56.713	39.783	24.726
72.624	108.154	134.028	75.110	61.241	46.886	31.573
83.341	106.060	121.218	80.975	60.191	52.824	35.843
86.792	115.459	142.718	77.978	66.281	55.800	35.880
80.088	119.632	149.392	80.145	67.527	56.648	38.085
85.380	121.763	147.869	84.671	69.016	55.195	42.440
93.193	127.272	153.145	88.167	74.597	61.570	39.434
109.146	124.986	146.645	89.354	70.646	59.844	43.970
92.035	120.754	152.858	94.614	72.458	65.480	40.058

Übernachtungen nach Monaten

Jahr	insgesamt	Jänner	Feber	März	April	Mai
1981	2.085.256	31.781	36.672	46.691	86.939	171.238
1982	2.093.974	30.472	34.628	49.239	82.699	181.151
1983	2.045.664	33.360	33.601	46.393	86.726	204.037
1984	2.005.179	27.131	33.718	46.621	103.158	166.769
1985	2.029.850	31.879	35.640	47.341	95.194	199.528
1986	1.932.839	37.526	41.087	56.817	86.149	189.045
1987	2.058.038	38.945	40.509	55.211	96.838	174.680
1988	2.027.834	38.259	44.247	57.405	87.440	185.879
1989	2.057.615	38.483	40.570	64.748	90.407	213.239
1990	2.112.475	40.044	41.691	56.332	96.823	182.825
1991	2.240.132	41.771	44.266	68.911	95.045	212.738
1992	2.269.210	41.904	47.430	64.280	103.226	191.358
1993	2.177.377	45.070	47.938	61.872	106.792	225.268
1994	2.154.462	46.271	47.085	67.422	94.029	235.753
1995	2.094.896	46.306	49.710	67.302	113.069	213.167
1996	2.026.584	49.740	52.702	65.980	101.119	219.143
1997	2.011.677	49.542	50.691	70.710	94.701	241.569
1998	2.205.129	62.154	62.188	74.145	116.590	247.987
1999	2.346.492	67.362	68.519	88.402	121.560	254.806
2000	2.373.208	74.193	77.116	87.229	156.243	223.410
2001	2.440.386	78.142	80.700	100.191	166.936	237.747
2002	2.478.221	77.759	86.436	118.100	144.916	298.436
2003	2.474.357	83.229	86.961	100.143	162.568	258.928
2004	2.392.419	82.238	86.372	100.451	154.612	248.087
2005	2.543.269	89.649	89.755	124.948	149.426	286.519
2006	2.576.922	105.642	104.215	121.715	181.139	246.773
2007	2.699.785	110.205	113.912	132.843	199.037	254.370
2008	2.812.852	115.574	126.575	149.276	168.549	315.313
2009	2.866.984	122.258	123.475	138.932	206.323	289.084
2010	2.911.034	131.684	130.518	155.416	193.387	283.574
2011	2.933.357	128.519	132.050	139.865	211.430	257.616
2012	2.938.655	136.230	135.387	148.907	215.698	278.023

Juni	Juli	August	September	Oktober	November	Dezember
271.627	487.857	559.079	215.489	101.337	47.504	29.042
278.414	511.702	548.857	204.953	97.505	46.479	27.875
246.891	477.544	550.273	198.673	94.714	45.198	28.254
259.225	429.714	546.711	211.768	98.483	51.530	30.351
247.497	443.802	557.963	193.283	97.296	47.866	32.561
203.893	420.028	511.655	196.854	101.022	54.394	34.369
258.200	486.834	488.458	223.874	106.662	53.677	34.150
231.800	458.234	510.541	212.759	116.369	52.549	32.352
209.767	443.203	529.338	214.159	115.193	60.944	37.564
273.524	428.994	535.003	230.647	124.458	64.658	37.476
243.332	466.336	572.207	250.682	137.352	66.777	40.715
286.730	487.984	551.752	260.846	129.530	63.931	40.239
268.535	440.729	516.570	231.846	131.403	64.472	36.882
243.957	438.168	508.731	236.059	131.228	66.330	39.429
261.123	396.173	487.425	217.021	127.390	72.191	44.019
252.867	366.980	474.377	204.264	128.577	69.559	41.276
215.495	337.376	473.913	217.467	127.195	78.259	54.759
288.728	357.076	496.104	222.787	135.782	86.234	55.354
288.274	391.003	521.629	237.254	152.807	92.535	62.341
304.913	384.098	504.931	235.621	155.642	104.972	64.840
295.994	399.238	510.148	223.570	166.604	117.361	63.755
268.312	398.658	501.568	241.538	158.291	119.983	64.224
304.330	388.840	492.415	237.018	159.247	120.168	80.510
253.213	368.950	482.412	245.684	172.737	118.488	79.175
250.825	382.370	503.651	253.834	186.625	134.081	91.586
282.606	371.702	456.244	264.186	188.860	148.302	105.538
277.634	401.064	499.350	254.095	195.460	153.938	107.877
262.249	411.149	513.324	262.031	202.645	162.933	123.234
286.635	420.238	512.657	280.762	205.217	153.273	128.130
294.830	419.841	525.560	278.944	214.636	163.604	119.040
343.074	413.893	517.405	281.631	211.883	165.174	130.817
292.628	409.575	519.743	291.135	211.959	179.009	120.361

Ankünfte nach Unterkunftsarten

Jahr	insgesamt	Gewerblicher Beherbergungsbetrieb			
		insgesamt	5/4-Stern	3-Stern	2/1-Stern
1981	370.208	187.380	.	.	.
1982	381.869	198.034	.	.	.
1983	386.292	199.292	.	.	.
1984	393.023	201.116	.	.	.
1985	389.145	200.669	56.872	37.045	106.811
1986	362.467	190.438	55.512	37.202	97.714
1987	390.187	218.157	60.923	49.696	107.565
1988	407.417	224.727	59.253	63.492	102.314
1989	417.612	241.330	65.805	68.293	107.261
1990	433.825	249.111	70.259	69.758	108.672
1991	453.273	260.415	72.066	67.902	120.457
1992	443.025	249.711	79.700	67.321	101.053
1993	422.470	241.146	76.307	66.018	96.269
1994	431.833	247.228	87.929	66.007	93.060
1995	424.197	253.812	96.097	67.088	89.499
1996	434.197	276.245	114.037	70.179	92.029
1997	444.510	294.939	136.790	69.981	88.168
1998	511.272	344.892	170.894	81.343	92.655
1999	562.844	385.285	195.494	100.677	89.114
2000	596.107	422.480	220.850	119.272	82.358
2001	620.592	442.820	228.910	133.362	80.548
2002	644.743	457.886	231.738	153.143	73.005
2003	675.047	476.339	245.476	160.872	69.991
2004	681.208	490.464	265.373	156.117	68.974
2005	755.294	561.816	332.970	158.541	70.305
2006	778.411	595.295	363.162	165.669	66.464
2007	844.689	645.426	387.518	193.770	64.138
2008	877.212	662.408	404.585	195.461	62.362
2009	888.315	672.040	419.423	187.822	64.795
2010	933.573	721.369	464.512	192.180	64.677
2011	926.597	706.393	453.019	193.967	59.407
2012	938.221	711.430	462.433	192.804	56.193

. nicht verfügbar

Privatquartier nicht auf Bauernhof	Privatquartier auf Bauernhof	Camping- platz	Kurheim der Sozialvers.- träger	Private und öffentliche Kurheime	Jugend- herberge	Ferien- wohnung, Ferienhaus	Sonstige Unterkunft
31.607	13.598	111.060	2.356	7.254	9.004	4.062	3.887
33.141	14.492	110.946	2.357	6.914	8.414	3.762	3.809
30.278	15.534	113.605	2.489	6.955	7.028	4.160	6.951
29.985	16.713	114.478	2.667	6.979	8.460	4.805	7.820
29.786	15.073	111.822	2.552	7.921	8.704	4.847	7.771
28.226	14.357	98.512	2.826	8.771	6.805	5.189	7.343
30.808	16.175	91.377	2.729	9.074	7.057	6.807	8.003
39.248	12.995	95.077	2.814	9.033	7.584	7.395	8.544
36.913	15.342	85.167	2.464	8.911	8.867	8.494	10.124
36.376	20.806	88.176	2.829	8.459	7.479	10.360	10.229
38.194	19.231	94.432	3.711	8.508	8.091	11.787	8.904
37.046	20.400	93.061	3.996	8.540	7.874	12.136	10.261
31.763	21.169	80.817	4.087	10.627	12.910	13.068	6.883
31.772	20.835	87.607	4.095	9.660	10.212	13.711	6.713
30.910	20.364	76.554	3.945	7.894	11.249	14.474	4.995
27.779	20.665	71.100	4.245	7.152	7.423	14.134	5.454
28.140	19.649	63.719	4.206	7.398	7.564	13.581	5.314
32.190	20.171	63.888	4.164	7.135	8.556	26.424	3.852
32.690	21.224	70.595	4.151	6.530	4.993	27.885	9.491
32.983	24.984	54.527	4.077	7.623	4.658	33.477	11.298
39.009	27.561	50.874	4.138	6.902	5.165	34.839	9.284
43.809	25.639	53.525	4.244	7.539	5.966	37.343	8.792
46.337	24.480	63.911	4.193	7.146	6.154	35.440	11.047
46.344	22.223	60.771	4.121	7.399	6.065	35.228	8.593
46.114	23.014	63.832	4.240	7.806	5.866	34.334	8.272
37.684	21.674	60.915	4.322	8.672	6.094	33.513	10.242
38.121	23.396	71.829	4.324	9.097	6.199	35.461	10.836
41.564	22.385	80.779	4.388	9.232	6.710	39.255	10.491
42.319	22.616	83.045	4.473	8.507	6.070	39.474	9.771
39.441	24.421	84.660	4.605	8.113	5.917	35.765	9.282
38.082	23.797	93.747	5.374	8.321	5.901	36.622	8.360
38.927	22.564	97.108	5.305	7.703	5.583	41.535	8.066

Übernachtungen nach Unterkunftsarten

Jahr	insgesamt	Gewerblicher Beherbergungsbetrieb			
		insgesamt	5/4-Stern	3-Stern	2/1-Stern
1981	2.085.256	945.804	.	.	.
1982	2.093.974	970.510	.	.	.
1983	2.045.664	937.589	.	.	.
1984	2.005.179	921.015	.	.	.
1985	2.029.850	951.558	277.587	183.144	490.872
1986	1.932.839	902.831	280.461	170.739	451.661
1987	2.058.038	983.264	306.299	224.763	451.212
1988	2.027.834	974.908	223.543	320.578	440.594
1989	2.057.615	1.031.599	247.705	328.952	456.849
1990	2.112.475	1.053.003	261.849	321.885	467.979
1991	2.240.132	1.104.189	261.056	337.637	505.533
1992	2.269.210	1.108.284	283.954	352.272	469.404
1993	2.177.377	1.047.081	274.093	343.664	413.172
1994	2.154.462	1.063.822	325.954	308.645	429.070
1995	2.094.896	1.102.939	341.567	371.072	388.030
1996	2.026.584	1.109.296	386.257	350.045	372.994
1997	2.011.677	1.133.400	411.324	375.509	346.567
1998	2.205.129	1.242.384	494.323	414.535	333.526
1999	2.346.492	1.326.419	570.758	453.433	302.228
2000	2.373.208	1.405.552	643.171	473.713	288.668
2001	2.440.386	1.467.376	677.888	511.644	277.844
2002	2.478.221	1.477.958	677.117	546.225	254.616
2003	2.474.357	1.494.884	720.629	538.412	235.843
2004	2.392.419	1.489.602	728.361	473.460	287.781
2005	2.543.269	1.645.216	885.828	441.296	318.092
2006	2.576.922	1.736.952	969.878	459.806	307.268
2007	2.699.785	1.829.391	1.024.393	507.223	297.775
2008	2.812.852	1.921.776	1.097.240	526.626	297.910
2009	2.866.984	1.952.447	1.155.000	504.990	292.457
2010	2.911.034	2.034.054	1.260.259	519.981	253.814
2011	2.933.357	2.009.131	1.255.206	523.440	230.485
2012	2.938.655	2.010.254	1.285.034	508.531	216.689

. nicht verfügbar

Privatquartier nicht auf Bauernhof	Privatquartier auf Bauernhof	Camping- platz	Kurheim der Sozialvers.- träger	Private und öffentliche Kurheime	Jugend- herberge	Ferien- wohnung, Ferienhaus	Sonstige Unterkunft
237.064	93.575	527.045	75.819	118.987	32.721	40.459	13.782
239.764	103.530	508.817	73.179	110.871	33.381	41.565	12.357
204.775	102.057	515.215	74.598	108.051	27.453	45.451	30.475
195.284	106.205	485.732	77.057	108.445	27.323	48.892	35.226
196.831	92.153	474.294	72.954	125.308	30.314	52.142	34.296
183.917	88.845	430.278	76.564	142.612	21.534	56.324	29.934
178.489	92.932	459.393	73.594	147.581	21.706	66.519	34.560
223.225	66.971	411.733	72.346	146.894	26.056	72.788	32.913
205.477	87.895	366.194	59.493	145.497	30.522	85.053	45.885
199.748	107.846	359.654	73.691	141.043	28.214	106.009	43.267
201.793	106.308	405.557	89.397	146.016	29.362	118.489	39.021
197.845	111.041	423.988	95.557	149.162	29.756	113.917	39.660
161.558	106.597	397.141	97.634	163.573	55.346	115.133	33.314
158.852	103.107	387.159	93.898	145.844	44.083	123.656	34.041
141.936	99.767	360.879	90.152	104.942	48.077	123.335	22.869
122.970	92.866	335.686	97.181	97.817	33.816	111.860	25.092
120.574	88.366	315.920	97.469	97.025	32.202	102.377	24.344
131.337	87.900	322.513	97.765	93.689	32.969	178.151	18.421
128.423	93.770	371.352	97.231	89.514	18.859	187.392	33.532
124.999	101.894	290.354	95.164	102.465	15.941	197.721	39.118
146.405	108.170	282.274	96.448	82.768	17.764	204.693	34.488
153.747	100.297	295.512	97.876	86.412	19.189	211.796	35.434
156.364	93.861	283.644	95.170	83.090	21.079	204.850	41.415
147.575	81.863	252.005	94.550	83.126	22.546	189.399	31.753
149.472	83.399	245.909	97.929	82.261	21.081	185.180	32.822
121.754	77.527	227.465	99.566	86.446	18.477	171.985	36.750
122.030	77.058	263.934	97.863	86.353	18.811	169.400	34.945
134.984	73.261	257.211	100.064	85.938	19.518	191.467	28.633
135.704	74.480	280.152	108.442	81.536	17.491	189.767	26.965
124.367	79.795	270.154	110.178	71.809	16.845	177.743	26.089
120.298	78.055	291.196	136.887	72.821	16.885	183.488	24.596
117.111	73.680	296.637	135.498	76.037	16.574	191.685	21.179

Ankünfte nach Unterkunftsarten und Monaten

Jahr	insgesamt	Gewerblicher Beherbergungsbetrieb			
		insgesamt	5/4-Stern	3-Stern	2/1-Stern
2010	933.573	721.369	464.512	192.180	64.677
Jänner	43.175	41.057	32.902	7.149	1.006
Feber	44.352	42.125	33.464	7.441	1.220
März	52.004	47.966	36.739	9.227	2.000
April	65.015	51.677	36.646	11.809	3.222
Mai	91.649	65.370	39.316	18.617	7.437
Juni	93.193	64.535	35.627	19.573	9.335
Juli	127.272	81.509	42.328	27.737	11.444
August	153.145	101.252	53.578	33.125	14.549
September	88.167	68.561	41.588	20.293	6.680
Oktober	74.597	64.403	44.453	16.262	3.688
November	61.570	55.646	39.245	13.721	2.680
Dezember	39.434	37.268	28.626	7.226	1.416
2011	926.597	706.393	453.019	193.967	59.407
Jänner	41.367	39.167	31.484	6.403	1.280
Feber	43.725	41.419	32.625	7.463	1.331
März	45.572	42.859	32.743	8.312	1.804
April	69.695	53.852	37.455	13.169	3.228
Mai	81.647	60.766	35.981	18.038	6.747
Juni	109.146	71.789	39.125	23.165	9.499
Juli	124.986	81.252	42.127	29.278	9.847
August	146.645	93.320	48.683	32.008	12.629
September	89.354	67.003	39.482	20.912	6.609
Oktober	70.646	60.229	41.173	15.963	3.093
November	59.844	53.452	39.817	11.602	2.033
Dezember	43.970	41.285	32.324	7.654	1.307
2012	938.221	711.430	462.433	192.804	56.193
Jänner	44.415	42.064	34.339	6.741	984
Feber	44.810	42.443	34.197	6.960	1.286
März	49.379	46.027	35.352	8.750	1.925
April	71.797	53.605	36.299	13.809	3.497
Mai	89.563	61.366	34.487	20.081	6.798
Juni	92.035	61.266	32.778	20.750	7.738
Juli	120.754	77.725	42.029	26.900	8.796
August	152.858	97.221	51.739	33.297	12.185
September	94.614	70.981	42.260	22.100	6.621
Oktober	72.458	61.983	44.092	14.745	3.146
November	65.480	58.707	43.972	12.512	2.223
Dezember	40.058	38.042	30.889	6.159	994

Privatquartier nicht auf Bauernhof	Privatquartier auf Bauernhof	Camping- platz	Kurheim der Sozialvers.- träger	Private und öffentliche Kurheime	Jugend- herberge	Ferien- wohnung, Ferienhaus	Sonstige Unterkunft
39.441	24.421	84.660	4.605	8.113	5.917	35.765	9.282
418	233	10	373	576	14	428	66
418	231	5	381	518	40	628	6
747	385	553	438	618	346	811	140
1.536	1.320	6.873	384	667	469	1.600	489
3.756	2.739	11.622	367	721	1.023	4.582	1.469
4.164	3.110	13.519	449	593	859	4.463	1.501
9.188	4.539	20.050	397	957	772	7.915	1.945
12.066	5.701	20.895	410	914	1.007	8.846	2.054
3.856	2.807	7.379	419	728	662	3.003	752
1.610	1.437	3.603	368	610	375	1.637	554
1.341	1.677	119	382	644	329	1.288	144
341	242	32	237	567	21	564	162
38.089	23.797	93.747	5.374	8.321	5.901	36.615	8.360
460	186	18	453	519	0	456	108
400	195	9	436	558	89	525	94
572	235	66	542	658	97	484	59
1.972	1.713	7.567	414	806	574	2.349	448
2.798	2.200	10.198	471	717	934	2.605	958
5.534	3.756	18.804	479	716	1.032	5.756	1.280
7.936	4.093	19.129	410	794	990	7.943	2.439
10.753	5.503	24.476	503	901	800	8.672	1.717
4.123	2.971	9.327	431	697	772	3.455	575
1.657	1.375	3.848	432	719	290	1.723	373
1.375	1.331	260	494	710	271	1.804	147
509	239	45	309	526	52	843	162
38.927	22.564	97.108	5.305	7.703	5.583	41.535	8.066
457	142	40	470	563	86	539	54
568	132	39	457	505	38	564	64
691	216	352	420	658	235	704	76
2.115	1.724	9.454	399	730	541	2.917	312
3.737	2.777	14.311	506	791	768	4.562	745
4.373	2.934	14.799	413	637	879	5.335	1.399
8.185	3.712	19.316	457	709	866	7.898	1.886
11.378	5.283	24.853	475	729	758	9.920	2.241
4.098	2.907	9.784	436	662	790	4.330	626
1.394	1.284	3.900	489	694	404	1.932	378
1.499	1.320	245	436	645	216	2.177	235
432	133	15	347	380	2	657	50

Übernachtungen nach Unterkunftsarten und Monaten

Jahr	insgesamt	Gewerblicher Beherbergungsbetrieb			
		insgesamt	5/4-Stern	3-Stern	2/1-Stern
2010	2.911.034	2.034.054	1.260.259	519.981	253.814
Jänner	131.684	116.240	87.613	19.314	9.313
Feber	130.518	113.506	82.691	19.770	11.045
März	155.416	133.340	91.778	27.961	13.601
April	193.387	143.562	97.127	32.068	14.367
Mai	283.574	185.051	108.476	51.363	25.212
Juni	294.830	189.670	102.325	54.193	33.152
Juli	419.841	242.453	130.013	74.532	37.908
August	525.560	304.049	162.670	91.661	49.718
September	278.944	192.731	110.487	57.770	24.474
Oktober	214.636	172.386	115.493	41.977	14.916
November	163.604	138.134	96.045	30.173	11.916
Dezember	119.040	102.932	75.541	19.199	8.192
2011	2.933.357	2.009.131	1.255.206	523.440	230.485
Jänner	128.519	110.645	85.175	18.500	6.970
Feber	132.050	112.016	82.872	20.068	9.076
März	139.865	116.623	82.864	22.962	10.797
April	211.430	150.601	102.082	34.662	13.857
Mai	257.616	173.549	96.977	50.582	25.990
Juni	343.074	208.789	114.863	62.805	31.121
Juli	413.893	239.573	127.815	78.066	33.692
August	517.405	292.196	156.769	90.419	45.008
September	281.631	189.572	109.429	57.657	22.486
Oktober	211.883	166.556	113.271	39.847	13.438
November	165.174	136.572	97.316	28.787	10.469
Dezember	130.817	112.439	85.773	19.085	7.581
2012	2.938.655	2.010.254	1.285.034	508.531	216.689
Jänner	136.230	117.461	93.872	17.209	6.380
Feber	135.387	116.183	88.735	17.904	9.544
März	148.907	126.090	90.822	24.051	11.217
April	215.698	149.828	100.705	34.235	14.888
Mai	278.023	175.798	98.320	52.979	24.499
Juni	292.628	180.524	98.657	54.584	27.283
Juli	409.575	239.144	132.686	75.741	30.717
August	519.743	293.150	158.135	94.376	40.639
September	291.135	193.692	114.542	57.326	21.824
Oktober	211.959	166.488	116.551	36.477	13.460
November	179.009	148.631	108.468	29.250	10.913
Dezember	120.361	103.265	83.541	14.399	5.325

Privatquartier nicht auf Bauernhof	Privatquartier auf Bauernhof	Camping- platz	Kurheim der Sozialvers.- träger	Private und öffentliche Kurheime	Jugend- herberge	Ferien- wohnung, Ferienhaus	Sonstige Unterkunft
124.367	79.795	270.154	110.178	71.809	16.845	177.743	26.089
1.009	603	46	7.329	4.489	41	1.727	200
963	505	18	8.693	4.786	68	1.964	15
1.867	811	1.311	9.800	4.492	995	2.631	169
3.890	3.385	18.331	9.590	6.365	1.089	5.817	1.358
11.738	9.686	36.431	9.863	6.544	2.586	18.650	3.025
13.039	10.164	38.216	9.369	5.679	2.992	21.056	4.645
29.073	15.026	63.414	9.942	7.778	2.713	42.709	6.733
40.395	21.257	78.967	10.028	7.600	3.314	53.881	6.069
13.830	10.975	23.359	9.595	6.682	1.771	18.219	1.782
4.591	3.715	9.658	9.763	6.362	782	6.018	1.361
3.051	3.136	278	9.240	5.811	452	3.288	214
921	532	125	6.966	5.221	42	1.783	518
120.326	78.055	291.196	136.887	72.821	16.885	183.460	24.596
1.170	413	26	8.916	5.252	0	1.847	250
1.063	407	20	11.209	5.102	162	1.945	126
1.636	444	183	12.591	6.139	189	1.929	131
5.306	4.279	21.196	11.622	6.590	1.455	9.426	955
10.954	8.273	27.053	12.069	6.624	3.198	13.342	2.554
16.750	11.914	54.495	11.763	5.714	3.633	27.077	2.939
26.123	14.128	60.593	12.045	6.800	2.726	42.751	9.154
35.823	20.585	87.647	12.165	7.227	2.820	53.009	5.933
12.576	10.655	28.976	11.765	6.675	1.823	18.349	1.240
4.597	3.824	10.378	12.123	6.422	437	6.871	675
3.118	2.658	549	11.469	5.756	390	4.452	210
1.210	475	80	9.150	4.520	52	2.462	429
117.111	73.680	296.637	135.498	76.037	16.574	191.685	21.179
1.049	255	59	10.400	5.095	143	1.609	159
1.292	240	75	10.971	4.854	75	1.624	73
1.357	425	644	11.738	5.793	521	2.194	145
5.303	4.548	25.333	11.308	7.006	1.454	10.430	488
11.437	9.606	39.235	11.654	7.412	2.521	18.747	1.613
12.901	9.450	41.998	11.290	7.148	2.876	23.238	3.203
26.236	12.234	60.580	11.634	7.435	3.300	42.318	6.694
36.546	20.376	86.378	11.723	7.459	2.569	55.022	6.520
12.863	10.381	31.137	11.337	7.149	1.967	21.390	1.219
3.757	3.334	10.471	11.730	7.158	733	7.750	538
3.238	2.560	651	11.286	6.429	411	5.333	470
1.132	271	76	10.427	3.099	4	2.030	57

Übernachtungen nach ausgewählten Herkunftsländern

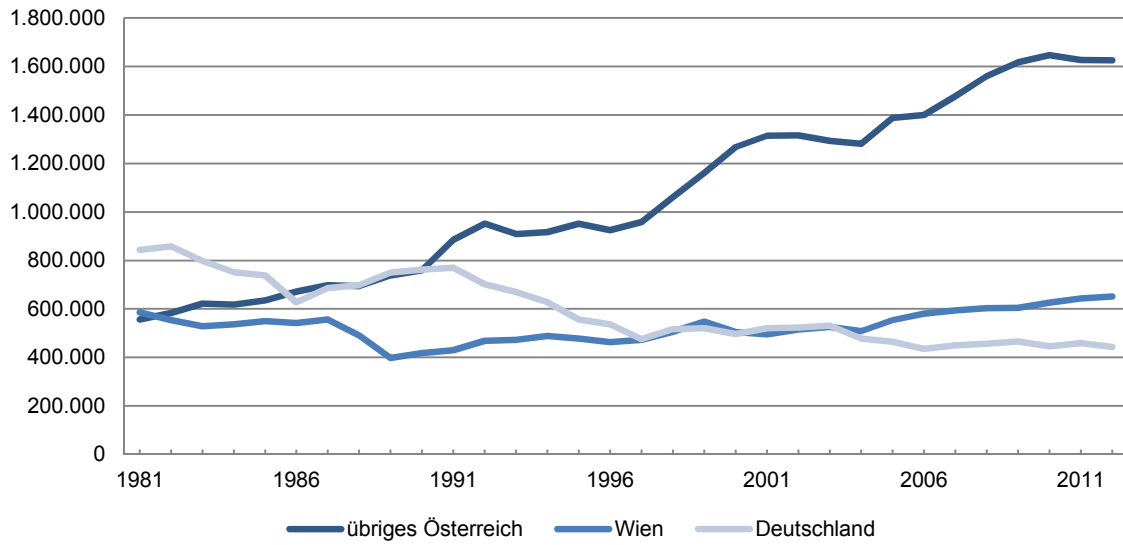

Übernachtungen 2012 nach ausgewählten Herkunftsländern

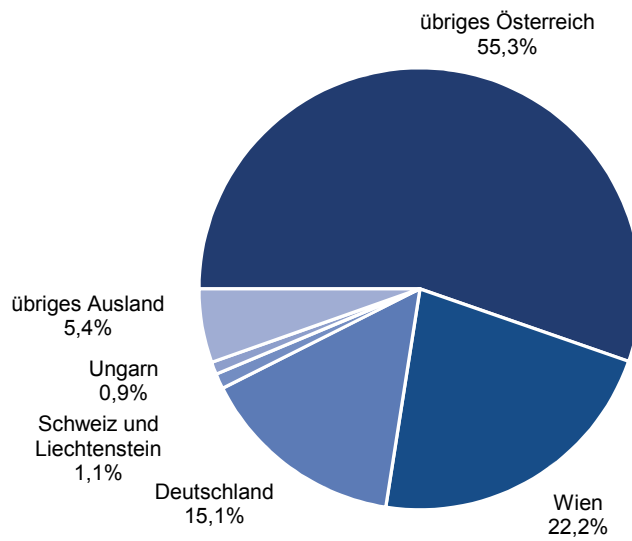

Übernachtungen nach ausgewählten Herkunftsländern

Jahr	insgesamt	übriges Österreich	Wien	Deutschland	Schweiz und Liechtenstein	Ungarn	übriges Ausland
1981	2.085.256	556.940	585.725	843.967	32.231	6.119	60.274
1982	2.093.974	582.970	554.379	857.565	33.871	7.042	58.147
1983	2.045.664	621.606	528.918	798.400	36.901	6.027	53.812
1984	2.005.179	617.425	536.426	751.737	33.848	6.651	59.092
1985	2.029.850	634.903	549.493	737.924	36.462	8.024	63.044
1986	1.932.839	671.466	541.926	627.173	30.453	8.327	53.494
1987	2.058.038	698.304	556.025	685.608	35.829	9.558	72.714
1988	2.027.834	694.113	490.627	698.087	42.372	22.628	80.007
1989	2.057.615	738.314	397.965	749.867	43.743	22.116	105.610
1990	2.112.475	758.999	417.244	761.618	50.179	17.733	106.702
1991	2.240.132	884.706	430.393	770.135	49.499	16.708	88.691
1992	2.269.210	952.021	468.529	702.633	41.585	15.410	89.032
1993	2.177.377	908.417	473.111	669.704	38.548	11.079	76.518
1994	2.154.462	916.865	488.507	627.473	35.077	9.401	77.139
1995	2.094.896	950.949	477.326	556.067	34.100	8.796	67.658
1996	2.026.584	925.382	462.540	536.467	32.143	7.133	62.919
1997	2.011.677	958.741	473.054	475.421	31.925	10.880	61.656
1998	2.205.129	1.060.541	505.824	515.912	32.555	14.600	75.697
1999	2.346.492	1.161.431	547.474	520.011	30.314	12.430	74.832
2000	2.373.208	1.268.091	504.055	496.898	29.506	9.253	65.405
2001	2.440.386	1.314.486	495.414	520.176	32.340	8.688	69.282
2002	2.478.221	1.315.214	515.706	523.244	29.775	9.722	84.560
2003	2.474.357	1.292.808	525.586	530.527	31.500	13.211	80.725
2004	2.392.419	1.281.463	508.343	477.399	29.153	12.216	83.845
2005	2.543.269	1.387.899	554.055	463.867	30.443	14.952	92.053
2006	2.576.922	1.400.036	580.721	434.668	28.608	18.646	114.243
2007	2.699.785	1.477.000	594.230	449.600	31.604	31.778	115.573
2008	2.812.852	1.560.302	602.589	456.217	31.363	32.495	129.886
2009	2.866.984	1.617.434	604.514	465.591	33.982	22.358	123.105
2010	2.911.034	1.647.157	626.502	445.969	32.021	25.696	133.689
2011	2.933.357	1.626.288	643.409	459.534	33.486	28.833	141.807
2012	2.938.655	1.625.624	651.137	443.532	33.219	26.534	158.609

Tourismus im Burgenland Jahr 2012

Übernachtungen absolut

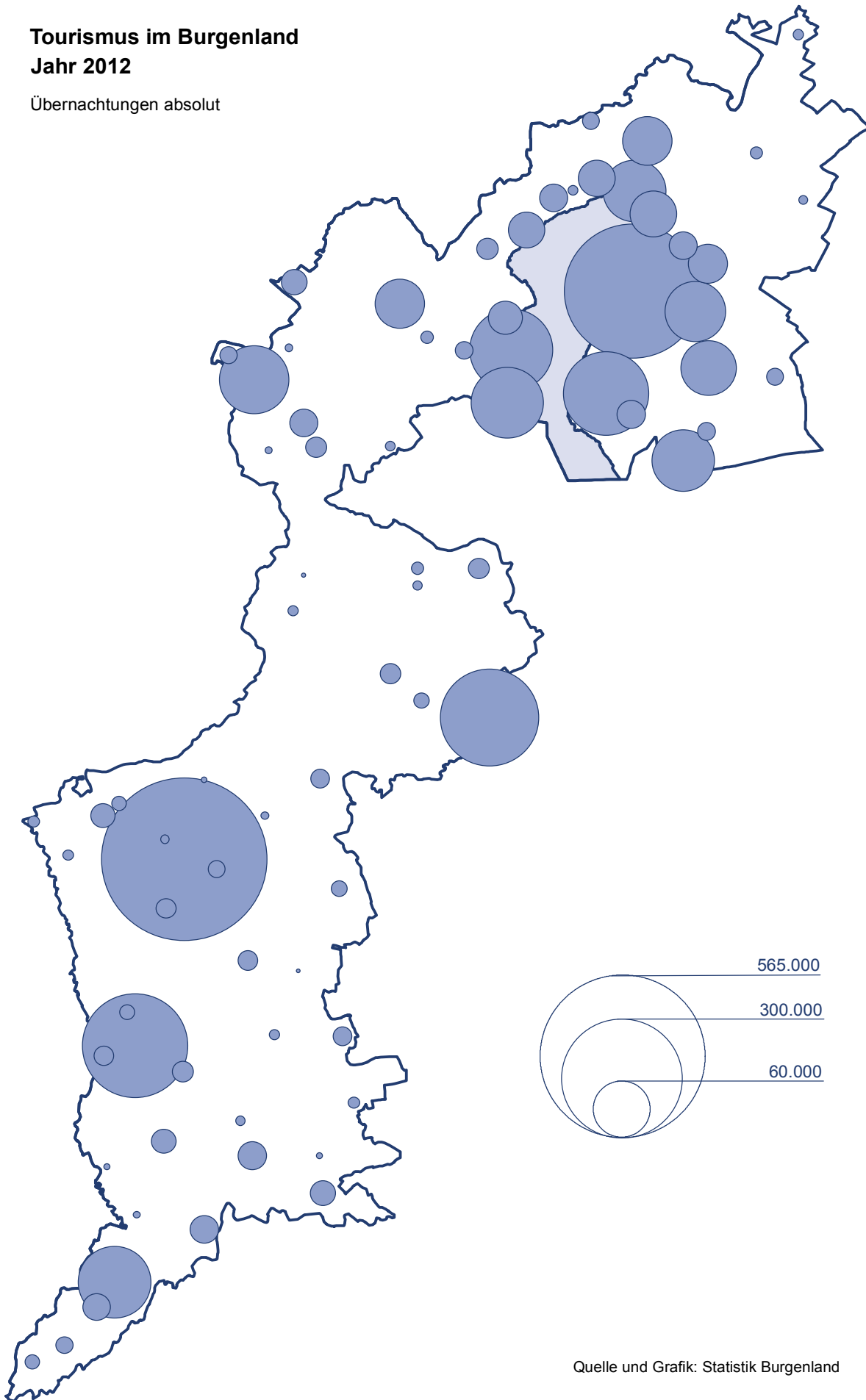

Quelle und Grafik: Statistik Burgenland

Jahr 2012 im Vergleich zum Vorjahr

Unterkunftsart Herkunftsland	Ankünfte			Übernachtungen		
	2011	2012	%	2011	2012	%
Burgenland	926.597	938.221	1,3	2.933.357	2.938.655	0,2
Inländer	749.984	760.599	1,4	2.269.697	2.276.761	0,3
Ausländer	176.613	177.622	0,6	663.660	661.894	-0,3

Unterkunftsart

Gewerbl. Beherbergungsbetrieb	706.393	711.430	0,7	2.009.131	2.010.254	0,1
5/4-Stern	453.019	462.433	2,1	1.255.206	1.285.034	2,4
3-Stern	193.967	192.804	-0,6	523.440	508.531	-2,8
2/1-Stern	59.407	56.193	-5,4	230.485	216.689	-6,0
Privatquartier nicht auf Bauernhof	38.082	38.927	2,2	120.298	117.111	-2,6
Privatquartier auf Bauernhof	23.797	22.564	-5,2	78.055	73.680	-5,6
Campingplatz	93.747	97.108	3,6	291.196	296.637	1,9
Kurheim der Sozialvers.träger	5.374	5.305	-1,3	136.887	135.498	-1,0
Private und öffentliche Kurheime	8.321	7.703	-7,4	72.821	76.037	4,4
Jugendherberge	5.901	5.583	-5,4	16.885	16.574	-1,8
Ferienwohnung, Ferienhaus	36.622	41.535	13,4	183.488	191.685	4,5
Sonstige Unterkunft	8.360	8.066	-3,5	24.596	21.179	-13,9

ausgewählte Herkunftsländer

Bundesländer ohne Wien	542.251	549.647	1,4	1.626.288	1.625.624	0,0
Wien	207.733	210.952	1,5	643.409	651.137	1,2
Deutschland	101.144	99.590	-1,5	459.534	443.532	-3,5
Schweiz und Liechtenstein	8.101	8.519	5,2	33.486	33.219	-0,8
Ungarn	13.263	12.170	-8,2	28.833	26.534	-8,0
Tschechische Republik	7.320	8.609	17,6	19.345	22.064	14,1
Slowakei	7.533	7.583	0,7	16.710	16.939	1,4
Italien	5.508	4.704	-14,6	17.802	11.970	-32,8
Niederlande	2.798	3.265	16,7	10.389	10.603	2,1
Rumänien	5.603	4.996	-10,8	9.582	9.385	-2,1
Polen	3.443	3.423	-0,6	7.471	9.165	22,7
Frankreich (einschl. Monaco)	1.650	2.128	29,0	3.783	6.250	65,2
Vereinigtes Königreich	1.539	1.718	11,6	4.378	5.488	25,4
Russland	1.314	1.428	8,7	3.725	5.327	43,0
Slowenien	1.328	1.697	27,8	3.351	4.515	34,7
USA	1.334	1.194	-10,5	4.801	4.213	-12,2
Belgien	969	1.059	9,3	3.338	3.567	6,9
übriges Ausland	13.766	15.539	12,9	37.132	49.123	32,3

Ankünfte nach Unterkunftsarten

Jahr 2012

Unterkunftsart	Inländer		Ausländer		insgesamt		
	2011	2012	2011	2012	2011	2012	%
Burgenland	749.984	760.599	176.613	177.622	926.597	938.221	1,3
Gewerbl. Beherbergungsbetrieb	582.722	587.647	123.671	123.783	706.393	711.430	0,7
5/4-Stern	382.140	389.399	70.879	73.034	453.019	462.433	2,1
3-Stern	152.605	153.260	41.362	39.544	193.967	192.804	-0,6
2/1-Stern	47.977	44.988	11.430	11.205	59.407	56.193	-5,4
Privatquartier nicht auf Bauernhof	29.410	30.406	8.672	8.521	38.082	38.927	2,2
Privatquartier auf Bauernhof	18.647	17.648	5.150	4.916	23.797	22.564	-5,2
Campingplatz	70.686	72.290	23.061	24.818	93.747	97.108	3,6
Kurheim der Sozialvers.träger	5.372	4.912	2	393	5.374	5.305	-1,3
Private und öffentliche Kurheime	7.905	7.513	416	190	8.321	7.703	-7,4
Jugendherberge	4.472	4.670	1.429	913	5.901	5.583	-5,4
Ferienwohnung, Ferienhaus	24.925	28.932	11.697	12.603	36.622	41.535	13,4
Sonstige Unterkunft	5.845	6.581	2.515	1.485	8.360	8.066	-3,5

Übernachtungen im Jahr nach Unterkunftsarten

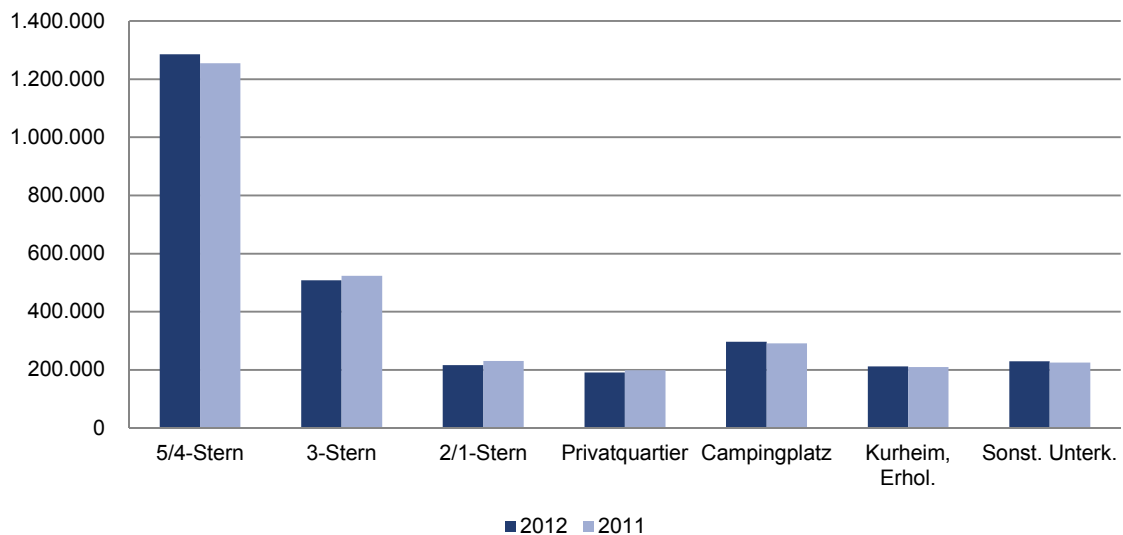

Übernachtungen nach Unterkunftsarten

Jahr 2012

Unterkunftsart	Inländer		Ausländer		insgesamt		
	2011	2012	2011	2012	2011	2012	%
Burgenland	2.269.697	2.276.761	663.660	661.894	2.933.357	2.938.655	0,2
Gewerbl. Beherbergungsbetrieb	1.599.891	1.604.640	409.240	405.614	2.009.131	2.010.254	0,1
5/4-Stern	1.012.661	1.037.864	242.545	247.170	1.255.206	1.285.034	2,4
3-Stern	397.430	389.187	126.010	119.344	523.440	508.531	-2,8
2/1-Stern	189.800	177.589	40.685	39.100	230.485	216.689	-6,0
Privatquartier nicht auf Bauernhof	79.155	80.135	41.143	36.976	120.298	117.111	-2,6
Privatquartier auf Bauernhof	51.596	48.232	26.459	25.448	78.055	73.680	-5,6
Campingplatz	205.833	209.255	85.363	87.382	291.196	296.637	1,9
Kurheim der Sozialvers.träger	136.827	126.868	60	8.630	136.887	135.498	-1,0
Private und öffentliche Kurheime	70.947	74.875	1.874	1.162	72.821	76.037	4,4
Jugendherberge	14.223	14.225	2.662	2.349	16.885	16.574	-1,8
Ferienwohnung, Ferienhaus	93.820	101.685	89.668	90.000	183.488	191.685	4,5
Sonstige Unterkunft	17.405	16.846	7.191	4.333	24.596	21.179	-13,9

Übernachtungen nach Monaten

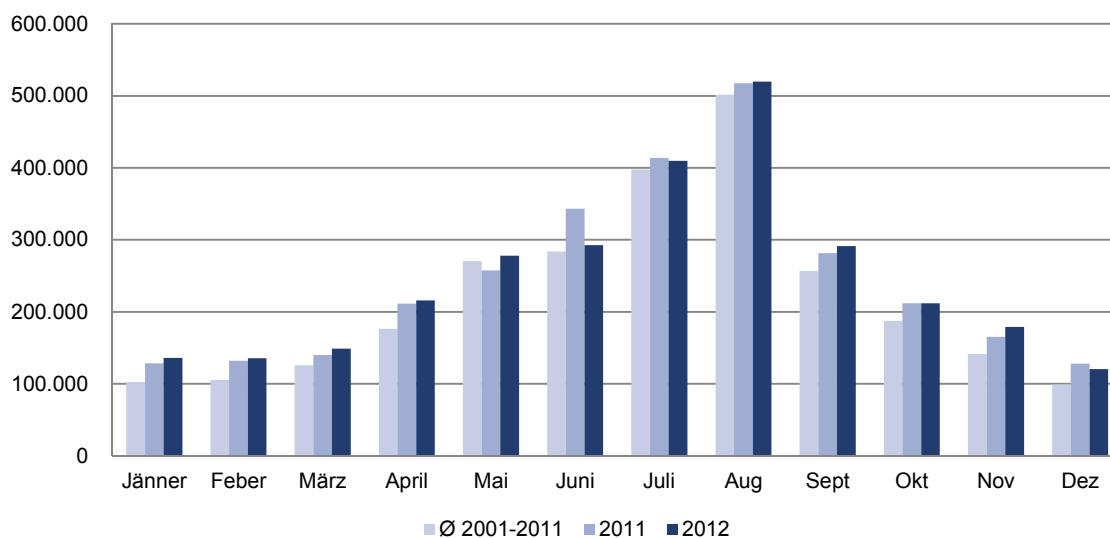

Tourismus im Burgenland Sommer 2012

Übernachtungen absolut

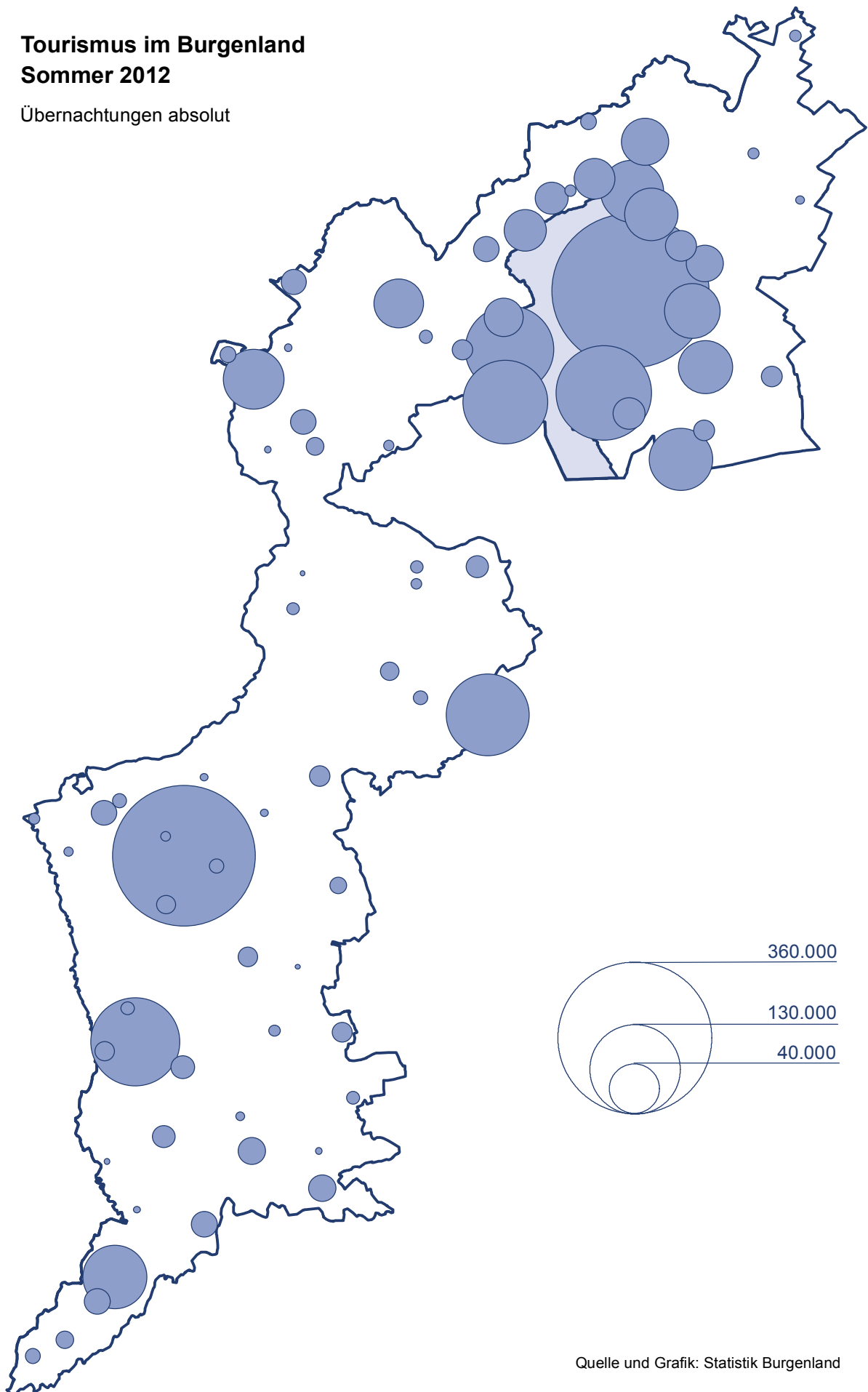

Quelle und Grafik: Statistik Burgenland

Sommer 2012 im Vergleich zum Vorjahr

Mai - Oktober

Unterkunftsart Herkunftsland	Ankünfte			Übernachtungen		
	2011	2012	%	2011	2012	%
Burgenland	622.424	622.282	0,0	2.025.502	2.003.063	-1,1
Inländer	485.997	486.828	0,2	1.479.853	1.459.246	-1,4
Ausländer	136.427	135.454	-0,7	545.649	543.817	-0,3

Unterkunftsart

Gewerbl. Beherbergungsbetrieb	434.359	430.542	-0,9	1.270.235	1.248.796	-1,7
5/4-Stern	246.571	247.385	0,3	719.124	718.891	0,0
3-Stern	139.364	137.873	-1,1	379.376	371.483	-2,1
2/1-Stern	48.424	45.284	-6,5	171.735	158.422	-7,8
Privatquartier nicht auf Bauernhof	32.794	33.165	1,1	106.795	103.740	-2,9
Privatquartier auf Bauernhof	19.898	18.897	-5,0	69.379	65.381	-5,8
Campingplatz	85.782	86.963	1,4	269.142	269.799	0,2
Kurheim der Sozialvers.träger	2.726	2.776	1,8	71.930	69.368	-3,6
Private und öffentliche Kurheime	4.544	4.222	-7,1	39.462	43.761	10,9
Jugendherberge	4.818	4.465	-7,3	14.637	13.966	-4,6
Ferienwohnung, Ferienhaus	30.161	33.977	12,7	161.427	168.465	4,4
Sonstige Unterkunft	7.342	7.275	-0,9	22.495	19.787	-12,0

ausgewählte Herkunftsländer

Bundesländer ohne Wien	356.138	356.373	0,1	1.077.764	1.057.760	-1,9
Wien	129.859	130.455	0,5	402.089	401.486	-0,1
Deutschland	82.314	79.060	-4,0	395.615	375.434	-5,1
Schweiz und Liechtenstein	6.797	6.904	1,6	29.170	28.329	-2,9
Ungarn	10.026	8.672	-13,5	21.233	18.910	-10,9
Tschechische Republik	5.725	6.956	21,5	15.168	18.570	22,4
Slowakei	5.671	5.726	1,0	12.442	12.882	3,5
Italien	3.599	3.268	-9,2	10.775	8.679	-19,5
Niederlande	2.361	2.380	0,8	9.416	8.319	-11,7
Rumänien	3.107	2.673	-14,0	5.849	5.427	-7,2
Polen	2.379	2.459	3,4	5.160	6.732	30,5
Frankreich (einschl. Monaco)	1.302	1.691	29,9	3.099	5.468	76,4
Vereinigtes Königreich	1.080	1.142	5,7	3.049	3.882	27,3
Russland	767	941	22,7	2.395	3.635	51,8
Slowenien	789	995	26,1	1.870	2.601	39,1
USA	979	965	-1,4	3.955	3.682	-6,9
Belgien	798	892	11,8	2.936	3.109	5,9
übriges Ausland	8.733	10.730	22,9	23.517	38.158	62,3

Ankünfte nach Unterkunftsarten

Sommer 2012

Unterkunftsart	Inländer		Ausländer		insgesamt		
	2011	2012	2011	2012	2011	2012	%
Burgenland	485.997	486.828	136.427	135.454	622.424	622.282	0,0
Gewerbl. Beherbergungsbetrieb	345.966	343.960	88.393	86.582	434.359	430.542	-0,9
5/4-Stern	199.195	199.452	47.376	47.933	246.571	247.385	0,3
3-Stern	107.726	108.479	31.638	29.394	139.364	137.873	-1,1
2/1-Stern	39.045	36.029	9.379	9.255	48.424	45.284	-6,5
Privatquartier nicht auf Bauernhof	25.121	25.777	7.673	7.388	32.794	33.165	1,1
Privatquartier auf Bauernhof	15.244	14.593	4.654	4.304	19.898	18.897	-5,0
Campingplatz	64.081	63.511	21.701	23.452	85.782	86.963	1,4
Kurheim der Sozialvers.träger	2.726	2.387	0	389	2.726	2.776	1,8
Private und öffentliche Kurheime	4.229	4.097	315	125	4.544	4.222	-7,1
Jugendherberge	3.685	3.668	1.133	797	4.818	4.465	-7,3
Ferienwohnung, Ferienhaus	19.900	22.930	10.261	11.047	30.161	33.977	12,7
Sonstige Unterkunft	5.045	5.905	2.297	1.370	7.342	7.275	-0,9

Übernachtungen im Sommer nach Unterkunftsarten

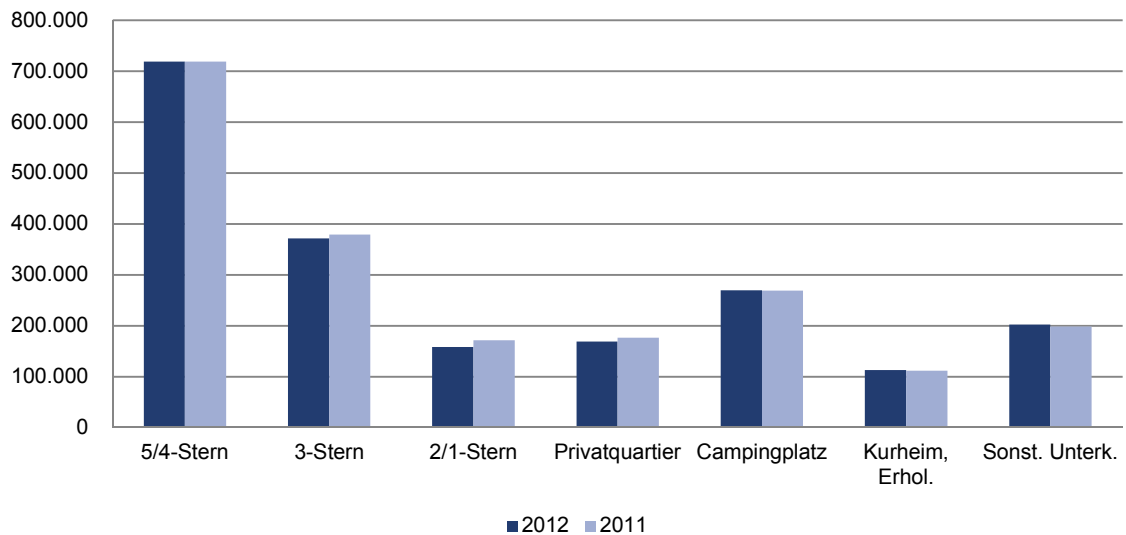

Übernachtungen nach Unterkunftsarten

Sommer 2012

Unterkunftsart	Inländer		Ausländer		insgesamt		
	2011	2012	2011	2012	2011	2012	%
Burgenland	1.479.853	1.459.246	545.649	543.817	2.025.502	2.003.063	-1,1
Gewerbl. Beherbergungsbetrieb	958.024	942.890	312.211	305.906	1.270.235	1.248.796	-1,7
5/4-Stern	543.372	541.654	175.752	177.237	719.124	718.891	0,0
3-Stern	277.291	275.534	102.085	95.949	379.376	371.483	-2,1
2/1-Stern	137.361	125.702	34.374	32.720	171.735	158.422	-7,8
Privatquartier nicht auf Bauernhof	69.388	69.982	37.407	33.758	106.795	103.740	-2,9
Privatquartier auf Bauernhof	44.654	42.002	24.725	23.379	69.379	65.381	-5,8
Campingplatz	188.474	186.292	80.668	83.507	269.142	269.799	0,2
Kurheim der Sozialvers.träger	71.900	60.806	30	8.562	71.930	69.368	-3,6
Private und öffentliche Kurheime	38.074	42.999	1.388	762	39.462	43.761	10,9
Jugendherberge	12.617	11.840	2.020	2.126	14.637	13.966	-4,6
Ferienwohnung, Ferienhaus	80.843	86.753	80.584	81.712	161.427	168.465	4,4
Sonstige Unterkunft	15.879	15.682	6.616	4.105	22.495	19.787	-12,0

Übernachtungen nach Monaten

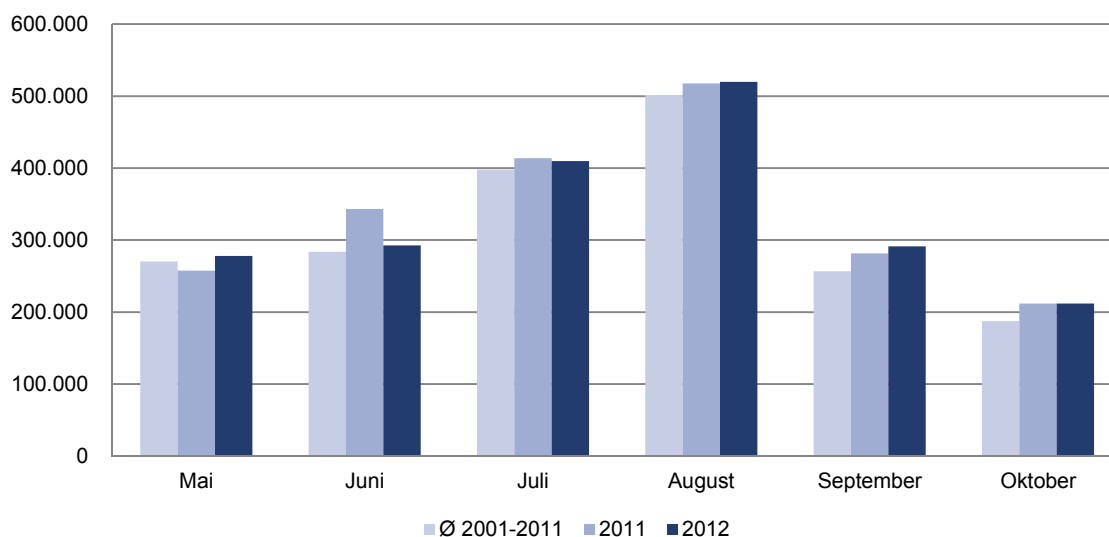

Übernachtungen nach Saison

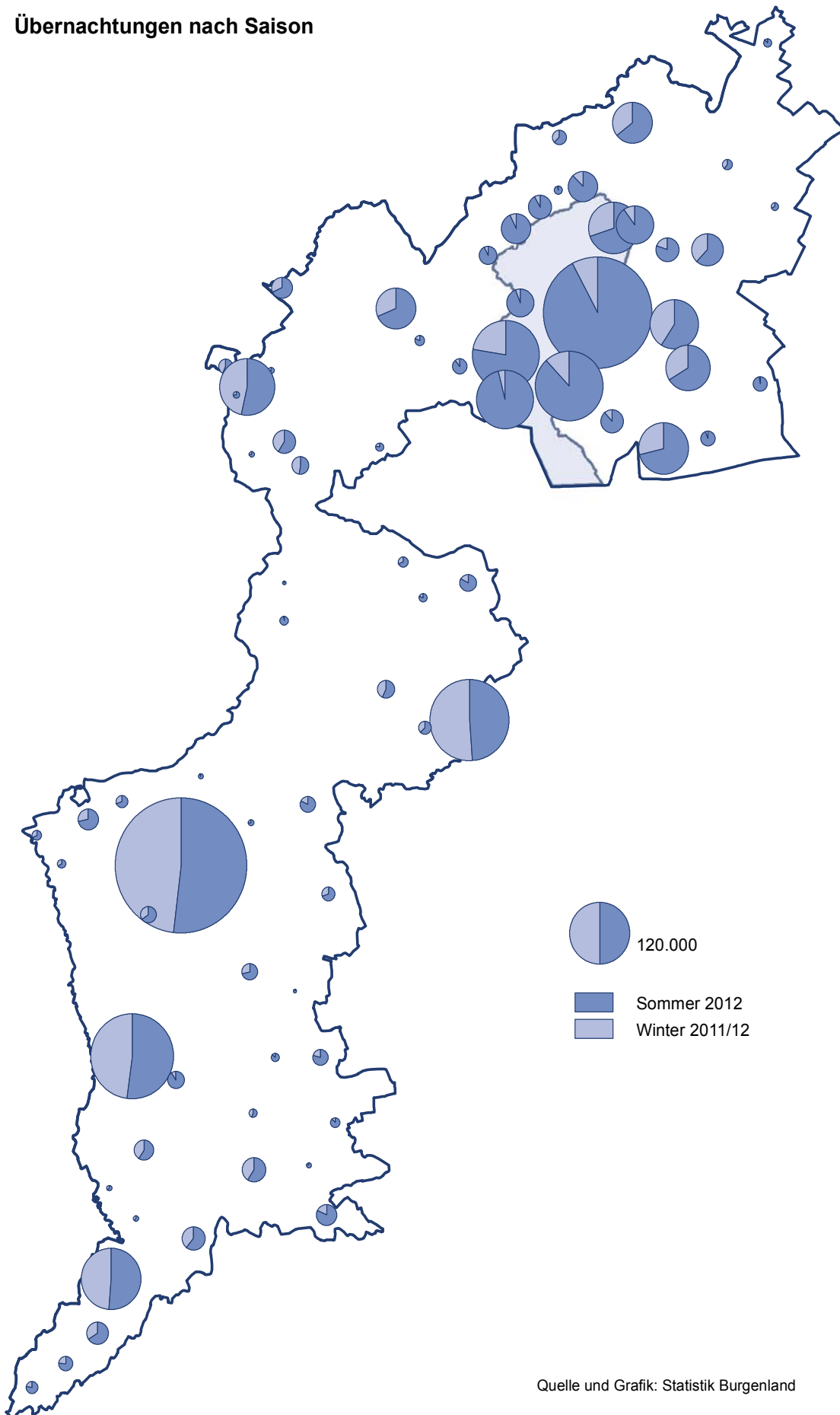

Quelle und Grafik: Statistik Burgenland

Regionen

Ankünfte

Übernachtungen

Unterkunftsarten

Herkunftsländer

Ankünfte nach Regionen

Jahr	Burgenland	Neusiedler See	Rosalia	Mittelburgenland	Oberwart	Güssing	Jennersdorf
1981	370.208	270.514	46.192	7.431	31.097	7.062	7.912
1982	381.869	287.224	43.937	7.260	28.999	6.886	7.563
1983	386.292	289.090	43.496	7.412	30.473	7.838	7.983
1984	393.023	292.854	44.261	7.538	32.633	7.487	8.250
1985	389.145	290.030	43.319	7.512	32.379	7.542	8.363
1986	362.467	262.548	44.312	10.080	30.417	6.381	8.729
1987	390.187	301.139	29.569	10.097	31.709	7.660	10.013
1988	407.417	322.415	24.040	9.706	33.344	7.478	10.434
1989	417.612	325.237	23.629	9.817	37.025	8.483	13.421
1990	433.825	338.134	25.525	9.393	34.573	9.645	16.555
1991	453.273	350.318	27.839	10.456	36.592	9.207	18.861
1992	443.025	336.435	31.045	9.739	35.760	8.236	21.810
1993	422.470	308.185	29.802	13.222	40.078	8.297	22.886
1994	431.833	306.683	28.941	15.392	47.039	9.237	24.541
1995	424.197	289.647	27.554	16.348	57.335	8.634	24.679
1996	434.197	291.398	26.275	16.011	65.956	8.869	25.688
1997	444.510	275.558	26.310	26.074	70.326	15.177	31.065
1998	511.272	314.018	26.814	32.234	78.227	23.999	35.980
1999	562.844	327.702	26.637	38.025	88.882	32.943	48.655
2000	596.107	348.153	11.295	49.929	95.937	36.006	54.787
2001	620.592	357.173	11.728	57.009	97.907	39.403	57.372
2002	644.743	362.606	16.764	65.126	101.007	42.823	56.417
2003	675.047	369.886	17.502	75.571	116.847	34.621	60.620
2004	681.208	360.578	19.107	89.039	111.611	35.564	65.309
2005	755.294	374.629	22.031	107.445	104.832	73.936	72.421
2006	778.411	369.109	21.226	113.342	117.927	83.611	73.196
2007	844.689	395.833	25.013	122.141	126.697	107.666	67.339
2008	877.212	413.350	24.274	123.052	124.868	120.703	70.965
2009	888.315	431.261	25.345	117.867	120.476	114.229	79.137
2010	933.573	461.829	33.684	120.188	122.049	120.472	75.351
2011	926.597	469.874	33.707	118.947	122.271	117.910	63.888
2012	938.221	480.673	34.514	98.601	135.345	122.849	66.239

Übernachtungen nach Regionen

Jahr	Burgenland	Neusiedler See	Rosalia	Mittelburgenland	Oberwart	Güssing	Jennersdorf
1981	2.085.256	1.438.353	156.847	35.220	398.175	20.636	36.025
1982	2.093.974	1.474.745	151.652	29.768	380.925	22.050	34.834
1983	2.045.664	1.440.338	150.786	28.195	372.860	24.138	29.347
1984	2.005.179	1.373.630	153.683	26.811	394.820	26.002	30.233
1985	2.029.850	1.370.664	171.454	28.225	404.713	24.258	30.536
1986	1.932.839	1.241.606	194.898	33.396	407.793	20.920	34.226
1987	2.058.038	1.365.325	180.246	34.773	421.853	22.396	33.445
1988	2.027.834	1.424.001	105.964	30.788	407.760	21.981	37.340
1989	2.057.615	1.440.958	102.340	25.774	414.085	28.434	46.024
1990	2.112.475	1.479.822	104.157	30.016	411.735	29.225	57.520
1991	2.240.132	1.568.845	111.471	23.901	427.429	33.695	74.791
1992	2.269.210	1.536.650	142.508	28.462	427.915	36.649	97.026
1993	2.177.377	1.431.915	154.028	33.484	447.300	27.729	82.921
1994	2.154.462	1.370.845	157.891	41.844	458.814	31.146	93.922
1995	2.094.896	1.295.307	153.407	42.129	480.440	29.525	94.088
1996	2.026.584	1.250.623	131.600	39.189	486.874	28.764	89.534
1997	2.011.677	1.194.908	134.399	60.274	482.498	39.280	100.318
1998	2.205.129	1.304.388	144.147	74.195	504.040	64.272	114.087
1999	2.346.492	1.343.803	149.159	89.414	527.610	89.140	147.366
2000	2.373.208	1.379.415	75.905	121.119	538.501	96.221	162.047
2001	2.440.386	1.407.792	80.172	135.692	539.257	109.130	168.343
2002	2.478.221	1.413.644	88.237	154.703	543.848	110.782	167.007
2003	2.474.357	1.381.385	87.773	171.123	567.305	91.721	175.050
2004	2.392.419	1.279.140	87.972	200.694	554.569	87.296	182.748
2005	2.543.269	1.283.696	108.397	256.724	536.254	170.152	188.046
2006	2.576.922	1.224.425	109.226	275.187	580.179	201.370	186.535
2007	2.699.785	1.273.560	119.779	294.931	601.834	244.816	164.865
2008	2.812.852	1.308.338	122.269	320.974	604.461	282.455	174.355
2009	2.866.984	1.369.395	126.470	288.774	607.389	282.844	192.112
2010	2.911.034	1.390.442	152.920	285.317	603.311	298.331	180.713
2011	2.933.357	1.439.403	148.829	289.090	611.441	291.215	153.379
2012	2.938.655	1.456.027	150.254	241.657	632.190	302.342	156.185

Ankünfte nach Unterkunftsarten und Regionen

Jahr

Region Unterkunftsart	Inländer		Ausländer		insgesamt		
	2011	2012	2011	2012	2011	2012	%
Neusiedler See	337.861	348.323	132.013	132.350	469.874	480.673	2,3
Gewerbl. Beherbergungsbetrieb	201.974	207.796	83.989	83.398	285.963	291.194	1,8
5/4-Stern	106.038	108.373	48.686	49.762	154.724	158.135	2,2
3-Stern	67.535	72.993	26.888	25.824	94.423	98.817	4,7
2/1-Stern	28.401	26.430	8.415	7.812	36.816	34.242	-7,0
Privatquartier nicht auf Bauernhof	23.000	24.041	7.745	7.676	30.745	31.717	3,2
Privatquartier auf Bauernhof	14.490	13.902	4.575	4.385	19.065	18.287	-4,1
Campingplatz	65.016	66.908	21.944	23.872	86.960	90.780	4,4
Kurheim der Sozialvers.träger	945	909	1	1	946	910	-3,8
Private und öffentliche Kurheime	7.513	7.067	416	186	7.929	7.253	-8,5
Jugendherberge	3.563	3.404	1.319	866	4.882	4.270	-12,5
Ferienwohnung, Ferienhaus	17.041	19.427	10.523	10.792	27.564	30.219	9,6
Sonstige Unterkunft	4.319	4.869	1.501	1.174	5.820	6.043	3,8
Rosalia	29.161	30.191	4.546	4.323	33.707	34.514	2,4
Gewerbl. Beherbergungsbetrieb	27.760	28.822	4.287	4.188	32.047	33.010	3,0
5/4-Stern	9.249	11.691	780	915	10.029	12.606	25,7
3-Stern	17.152	16.403	3.125	3.010	20.277	19.413	-4,3
2/1-Stern	1.359	728	382	263	1.741	991	-43,1
Privatquartier nicht auf Bauernhof	413	332	107	33	520	365	-29,8
Privatquartier auf Bauernhof							
Campingplatz	894	1.009	62	50	956	1.059	10,8
Kurheim der Sozialvers.träger							
Private und öffentliche Kurheime							
Jugendherberge							
Ferienwohnung, Ferienhaus	45	28	81	52	126	80	-36,5
Sonstige Unterkunft	49	0	9	0	58	0	
Mittelburgenland	110.388	90.684	8.559	7.917	118.947	98.601	-17,1
Gewerbl. Beherbergungsbetrieb	99.886	81.427	7.272	6.643	107.158	88.070	-17,8
5/4-Stern	71.665	62.257	5.553	4.940	77.218	67.197	-13,0
3-Stern	23.878	15.558	1.477	1.302	25.355	16.860	-33,5
2/1-Stern	4.343	3.612	242	401	4.585	4.013	-12,5
Privatquartier nicht auf Bauernhof	1.401	1.469	98	86	1.499	1.555	3,7
Privatquartier auf Bauernhof	2.974	2.566	349	363	3.323	2.929	-11,9
Campingplatz	2.528	1.797	577	464	3.105	2.261	-27,2
Kurheim der Sozialvers.träger							
Private und öffentliche Kurheime							
Jugendherberge							
Ferienwohnung, Ferienhaus	3.599	3.425	263	361	3.862	3.786	-2,0
Sonstige Unterkunft							

Ankünfte nach Unterkunftsarten und Regionen

Jahr

Region Unterkunftsart	Inländer		Ausländer		insgesamt		
	2011	2012	2011	2012	2011	2012	%
Oberwart	106.624	119.864	15.647	15.481	122.271	135.345	10,7
Gewerbl. Beherbergungsbetrieb	95.671	107.587	13.759	13.694	109.430	121.281	10,8
5/4-Stern	73.893	83.102	8.252	7.985	82.145	91.087	10,9
3-Stern	11.782	13.951	4.138	4.073	15.920	18.024	13,2
2/1-Stern	9.996	10.534	1.369	1.636	11.365	12.170	7,1
Privatquartier nicht auf Bauernhof	1.592	1.778	333	420	1.925	2.198	14,2
Privatquartier auf Bauernhof	383	373	52	59	435	432	-0,7
Campingplatz	253	279	110	93	363	372	2,5
Kurheim der Sozialvers.träger	4.427	4.003	1	392	4.428	4.395	-0,7
Private und öffentliche Kurheime	392	446	0	4	392	450	14,8
Jugendherberge	909	1.266	110	47	1.019	1.313	28,9
Ferienwohnung, Ferienhaus	1.589	2.504	277	461	1.866	2.965	58,9
Sonstige Unterkunft	1.408	1.628	1.005	311	2.413	1.939	-19,6
Güssing	107.612	111.142	10.298	11.707	117.910	122.849	4,2
Gewerbl. Beherbergungsbetrieb	103.949	107.234	9.806	10.980	113.755	118.214	3,9
5/4-Stern	85.372	88.751	5.740	7.333	91.112	96.084	5,5
3-Stern	17.936	18.014	3.891	3.533	21.827	21.547	-1,3
2/1-Stern	641	469	175	114	816	583	-28,6
Privatquartier nicht auf Bauernhof	937	677	134	123	1.071	800	-25,3
Privatquartier auf Bauernhof	457	383	97	51	554	434	-21,7
Campingplatz	1.257	1.476	3	21	1.260	1.497	18,8
Kurheim der Sozialvers.träger							
Private und öffentliche Kurheime							
Jugendherberge							
Ferienwohnung, Ferienhaus	1.012	1.372	258	532	1.270	1.904	49,9
Sonstige Unterkunft							
Jennersdorf	58.338	60.395	5.550	5.844	63.888	66.239	3,7
Gewerbl. Beherbergungsbetrieb	53.482	54.781	4.558	4.880	58.040	59.661	2,8
5/4-Stern	35.923	35.225	1.868	2.099	37.791	37.324	-1,2
3-Stern	14.322	16.341	1.843	1.802	16.165	18.143	12,2
2/1-Stern	3.237	3.215	847	979	4.084	4.194	2,7
Privatquartier nicht auf Bauernhof	2.067	2.109	255	183	2.322	2.292	-1,3
Privatquartier auf Bauernhof	343	424	77	58	420	482	14,8
Campingplatz	738	821	365	318	1.103	1.139	3,3
Kurheim der Sozialvers.träger							
Private und öffentliche Kurheime							
Jugendherberge							
Ferienwohnung, Ferienhaus	1.639	2.176	295	405	1.934	2.581	33,5
Sonstige Unterkunft	69	84	0	0	69	84	21,7

Übernachtungen nach Unterkunftsarten und Regionen

Jahr

Region Unterkunftsart	Inländer		Ausländer		insgesamt		
	2011	2012	2011	2012	2011	2012	%
Neusiedler See	924.911	950.397	514.492	505.630	1.439.403	1.456.027	1,2
Gewerbl. Beherbergungsbetrieb	441.014	451.568	282.757	277.826	723.771	729.394	0,8
5/4-Stern	206.237	212.637	161.408	161.913	367.645	374.550	1,9
3-Stern	156.930	168.846	90.063	86.710	246.993	255.556	3,5
2/1-Stern	77.847	70.085	31.286	29.203	109.133	99.288	-9,0
Privatquartier nicht auf Bauernhof	62.655	63.952	36.869	34.070	99.524	98.022	-1,5
Privatquartier auf Bauernhof	42.870	40.944	24.274	23.688	67.144	64.632	-3,7
Campingplatz	183.133	189.137	80.455	83.659	263.588	272.796	3,5
Kurheim der Sozialvers.träger	36.358	37.742	52	13	36.410	37.755	3,7
Private und öffentliche Kurheime	66.148	70.369	1.874	1.146	68.022	71.515	5,1
Jugendherberge	12.197	11.631	2.235	2.209	14.432	13.840	-4,1
Ferienwohnung, Ferienhaus	69.580	74.428	82.542	79.711	152.122	154.139	1,3
Sonstige Unterkunft	10.956	10.626	3.434	3.308	14.390	13.934	-3,2
Rosalia	135.882	139.424	12.947	10.830	148.829	150.254	1,0
Gewerbl. Beherbergungsbetrieb	131.808	135.834	11.008	9.899	142.816	145.733	2,0
5/4-Stern	53.381	64.905	1.578	1.818	54.959	66.723	21,4
3-Stern	76.061	69.695	8.399	7.451	84.460	77.146	-8,7
2/1-Stern	2.366	1.234	1.031	630	3.397	1.864	-45,1
Privatquartier nicht auf Bauernhof	981	1.031	664	136	1.645	1.167	-29,1
Privatquartier auf Bauernhof							
Campingplatz	2.122	2.338	184	106	2.306	2.444	6,0
Kurheim der Sozialvers.träger							
Private und öffentliche Kurheime							
Jugendherberge							
Ferienwohnung, Ferienhaus	866	221	1.069	689	1.935	910	-53,0
Sonstige Unterkunft	105	0	22	0	127	0	
Mittelburgenland	262.702	217.439	26.388	24.218	289.090	241.657	-16,4
Gewerbl. Beherbergungsbetrieb	235.033	193.449	20.975	18.938	256.008	212.387	-17,0
5/4-Stern	177.493	154.964	16.350	14.661	193.843	169.625	-12,5
3-Stern	50.158	31.252	4.073	3.392	54.231	34.644	-36,1
2/1-Stern	7.382	7.233	552	885	7.934	8.118	2,3
Privatquartier nicht auf Bauernhof	2.919	3.445	393	310	3.312	3.755	13,4
Privatquartier auf Bauernhof	5.610	4.773	1.218	1.130	6.828	5.903	-13,5
Campingplatz	9.716	6.822	2.794	1.912	12.510	8.734	-30,2
Kurheim der Sozialvers.träger							
Private und öffentliche Kurheime							
Jugendherberge							
Ferienwohnung, Ferienhaus	9.424	8.950	1.008	1.928	10.432	10.878	4,3
Sonstige Unterkunft							

Übernachtungen nach Unterkunftsarten und Regionen

Jahr

Region Unterkunftsart	Inländer		Ausländer		insgesamt		
	2011	2012	2011	2012	2011	2012	%
Oberwart	553.079	569.897	58.362	62.293	611.441	632.190	3,4
Gewerbl. Beherbergungsbetrieb	429.299	455.793	50.886	48.362	480.185	504.155	5,0
5/4-Stern	287.510	318.220	36.490	35.795	324.000	354.015	9,3
3-Stern	49.855	47.541	10.808	8.365	60.663	55.906	-7,8
2/1-Stern	91.934	90.032	3.588	4.202	95.522	94.234	-1,3
Privatquartier nicht auf Bauernhof	4.544	4.811	1.100	1.221	5.644	6.032	6,9
Privatquartier auf Bauernhof	551	577	95	152	646	729	12,8
Campingplatz	934	820	342	415	1.276	1.235	-3,2
Kurheim der Sozialvers.träger	100.469	89.126	8	8.617	100.477	97.743	-2,7
Private und öffentliche Kurheime	4.799	4.506	0	16	4.799	4.522	-5,8
Jugendherberge	2.026	2.594	427	140	2.453	2.734	11,5
Ferienwohnung, Ferienhaus	4.559	5.896	1.779	2.345	6.338	8.241	30,0
Sonstige Unterkunft	5.898	5.774	3.725	1.025	9.623	6.799	-29,3
Güssing	258.835	263.883	32.380	38.459	291.215	302.342	3,8
Gewerbl. Beherbergungsbetrieb	244.863	249.658	29.773	34.475	274.636	284.133	3,5
5/4-Stern	210.976	214.639	21.487	26.979	232.463	241.618	3,9
3-Stern	32.216	33.453	7.403	6.919	39.619	40.372	1,9
2/1-Stern	1.671	1.566	883	577	2.554	2.143	-16,1
Privatquartier nicht auf Bauernhof	2.670	1.875	642	476	3.312	2.351	-29,0
Privatquartier auf Bauernhof	1.769	951	511	154	2.280	1.105	-51,5
Campingplatz	6.407	6.712	21	80	6.428	6.792	5,7
Kurheim der Sozialvers.träger							
Private und öffentliche Kurheime							
Jugendherberge							
Ferienwohnung, Ferienhaus	3.126	4.687	1.433	3.274	4.559	7.961	74,6
Sonstige Unterkunft							
Jennersdorf	134.288	135.721	19.091	20.464	153.379	156.185	1,8
Gewerbl. Beherbergungsbetrieb	117.874	118.338	13.841	16.114	131.715	134.452	2,1
5/4-Stern	77.064	72.499	5.232	6.004	82.296	78.503	-4,6
3-Stern	32.210	38.400	5.264	6.507	37.474	44.907	19,8
2/1-Stern	8.600	7.439	3.345	3.603	11.945	11.042	-7,6
Privatquartier nicht auf Bauernhof	5.386	5.021	1.475	763	6.861	5.784	-15,7
Privatquartier auf Bauernhof	796	987	361	324	1.157	1.311	13,3
Campingplatz	3.521	3.426	1.567	1.210	5.088	4.636	-8,9
Kurheim der Sozialvers.träger							
Private und öffentliche Kurheime							
Jugendherberge							
Ferienwohnung, Ferienhaus	6.265	7.503	1.837	2.053	8.102	9.556	17,9
Sonstige Unterkunft	446	446	10	0	456	446	-2,2

Ankünfte nach ausgewählten Herkunftsländern und Regionen

Herkunftsland	Burgenland	Neusiedler See	Rosalia	Mittelburgenland	Oberwart	Güssing	Jennersdorf
Jahr 2012	938.221	480.673	34.514	98.601	135.345	122.849	66.239
Burgenland	46.198	15.028	3.219	4.730	11.222	8.394	3.605
Kärnten	38.213	13.771	2.059	4.709	6.373	6.921	4.380
Niederösterreich	181.298	76.323	6.802	28.046	32.149	24.523	13.455
Oberösterreich	95.985	56.818	4.714	14.130	6.984	7.263	6.076
Salzburg	34.212	19.087	1.532	2.757	3.213	3.841	3.782
Steiermark	127.754	53.373	3.681	15.979	20.666	20.330	13.725
Tirol	20.294	10.220	1.070	1.327	2.926	2.751	2.000
Vorarlberg	5.691	3.184	257	419	714	526	591
Wien	210.952	100.517	6.857	18.587	35.617	36.593	12.781
Deutschland	99.590	80.657	2.700	2.493	5.728	4.835	3.177
Schweiz und Liechtenstein	8.519	6.175	120	319	796	675	434
Ungarn	12.170	7.626	176	2.019	1.337	671	341
Tschechische Republik	8.609	6.782	100	299	725	428	275
Italien	4.704	2.203	186	210	1.035	628	442
Slowakei	7.583	4.973	180	674	494	1.176	86
Niederlande	3.265	2.304	30	63	177	603	88
Rumänien	4.996	4.084	27	122	384	176	203
Polen	3.423	1.894	130	128	943	230	98
USA	1.194	761	26	44	123	120	120
Vereinigtes Königreich	1.718	1.322	39	36	174	88	59
übriges Ausland	21.853	13.571	609	1.510	3.565	2.077	521
Jahr 2011	926.597	469.874	33.707	118.947	122.271	117.910	63.888
Burgenland	42.988	14.018	2.830	5.340	9.592	7.514	3.694
Kärnten	36.588	13.747	2.149	5.224	5.275	5.848	4.345
Niederösterreich	178.267	72.357	5.948	33.890	28.015	24.747	13.310
Oberösterreich	96.489	53.092	4.806	17.535	6.648	7.854	6.554
Salzburg	34.508	19.338	1.721	3.492	3.057	3.190	3.710
Steiermark	126.487	54.086	3.717	20.015	17.771	18.570	12.328
Tirol	20.479	10.149	1.467	1.589	2.837	2.230	2.207
Vorarlberg	6.445	3.755	361	442	656	626	605
Wien	207.733	97.319	6.162	22.861	32.773	37.033	11.585
Deutschland	101.144	82.461	2.982	2.858	5.562	4.127	3.154
Schweiz und Liechtenstein	8.101	5.741	200	397	766	599	398
Ungarn	13.263	7.798	269	2.264	2.237	416	279
Tschechische Republik	7.320	5.714	73	353	697	316	167
Italien	5.508	2.867	177	209	1.298	451	506
Slowakei	7.533	4.984	133	1.151	421	756	88
Niederlande	2.798	2.296	108	61	155	63	115
Rumänien	5.603	4.535	34	91	462	250	231
Polen	3.443	1.959	78	90	1.046	203	67
USA	1.334	735	27	53	196	268	55
Vereinigtes Königreich	1.539	1.170	60	30	196	36	47
übriges Ausland	19.027	11.753	405	1.002	2.611	2.813	443

Übernachtungen nach ausgewählten Herkunftsländern und Regionen

Herkunftsland	Burgenland	Neusiedler See	Rosalia	Mittelburgenland	Oberwart	Güssing	Jennersdorf
Jahr 2012	2.938.655	1.456.027	150.254	241.657	632.190	302.342	156.185
Burgenland	138.688	44.130	13.943	9.066	46.834	17.914	6.801
Kärnten	109.018	35.033	5.878	12.146	30.206	16.769	8.986
Niederösterreich	540.600	210.300	39.021	63.648	141.634	57.100	28.897
Oberösterreich	268.299	152.303	15.013	37.856	26.894	21.193	15.040
Salzburg	102.930	55.226	4.236	7.882	13.178	12.191	10.217
Steiermark	365.275	142.087	17.543	36.437	97.591	45.171	26.446
Tirol	78.467	37.477	4.636	3.894	15.897	10.395	6.168
Vorarlberg	22.341	12.120	704	1.217	4.156	2.361	1.783
Wien	651.137	261.715	38.450	45.293	193.507	80.789	31.383
Deutschland	443.532	373.138	6.395	8.277	24.797	18.164	12.761
Schweiz und Liechtenstein	33.219	24.596	255	915	3.573	2.381	1.499
Ungarn	26.534	14.315	379	5.917	3.223	1.882	818
Tschechische Republik	22.064	16.870	152	956	1.731	1.404	951
Italien	11.970	5.851	718	580	2.192	1.652	977
Slowakei	16.939	10.061	430	1.945	1.182	2.983	338
Niederlande	10.603	7.690	83	280	725	1.609	216
Rumänien	9.385	6.856	114	415	839	660	501
Polen	9.165	5.443	582	775	1.168	876	321
USA	4.213	3.057	176	80	358	207	335
Vereinigtes Königreich	5.488	4.313	118	99	650	181	127
übriges Ausland	68.788	33.446	1.428	3.979	21.855	6.460	1.620
Jahr 2011	2.933.357	1.439.403	148.829	289.090	611.441	291.215	153.379
Burgenland	134.387	42.263	13.424	11.286	45.036	15.190	7.188
Kärnten	105.539	35.147	6.251	13.259	26.241	14.996	9.645
Niederösterreich	534.388	200.422	33.061	77.346	134.017	60.702	28.840
Oberösterreich	276.433	147.134	15.482	46.556	29.950	21.081	16.230
Salzburg	102.487	55.201	5.162	9.712	12.607	9.876	9.929
Steiermark	368.062	144.291	18.700	45.417	94.211	41.143	24.300
Tirol	81.065	37.816	5.421	4.999	16.403	9.105	7.321
Vorarlberg	23.927	13.525	1.143	1.363	3.666	2.443	1.787
Wien	643.409	249.112	37.238	52.764	190.948	84.299	29.048
Deutschland	459.534	389.211	8.244	9.725	24.935	14.958	12.461
Schweiz und Liechtenstein	33.486	23.061	734	1.187	4.602	2.391	1.511
Ungarn	28.833	13.202	626	6.830	6.138	1.238	799
Tschechische Republik	19.345	14.729	169	1.248	1.933	868	398
Italien	17.802	9.871	746	529	4.553	1.108	995
Slowakei	16.710	9.858	277	3.159	903	2.159	354
Niederlande	10.389	8.786	293	240	539	148	383
Rumänien	9.582	6.800	53	276	1.157	711	585
Polen	7.471	4.570	140	405	1.413	781	162
USA	4.801	2.824	246	200	808	564	159
Vereinigtes Königreich	4.378	3.133	136	90	792	87	140
übriges Ausland	51.329	28.447	1.283	2.499	10.589	7.367	1.144

Ankünfte nach Unterkunftsarten und Regionen

Sommer

Region Unterkunftsart	Inländer		Ausländer		insgesamt		
	2011	2012	2011	2012	2011	2012	%
Neusiedler See	269.617	274.615	107.151	105.691	376.768	380.306	0,9
Gewerbl. Beherbergungsbetrieb	151.027	154.123	63.263	60.838	214.290	214.961	0,3
5/4-Stern	68.951	70.207	33.345	33.274	102.296	103.481	1,2
3-Stern	56.018	59.776	22.406	20.537	78.424	80.313	2,4
2/1-Stern	26.058	24.140	7.512	7.027	33.570	31.167	-7,2
Privatquartier nicht auf Bauernhof	21.034	21.691	7.038	6.819	28.072	28.510	1,6
Privatquartier auf Bauernhof	12.361	11.927	4.167	3.831	16.528	15.758	-4,7
Campingplatz	58.793	58.446	20.640	22.553	79.433	80.999	2,0
Kurheim der Sozialvers.träger	459	471	0	0	459	471	2,6
Private und öffentliche Kurheime	3.937	3.803	315	121	4.252	3.924	-7,7
Jugendherberge	3.075	2.786	1.035	753	4.110	3.539	-13,9
Ferienwohnung, Ferienhaus	15.042	16.917	9.383	9.671	24.425	26.588	8,9
Sonstige Unterkunft	3.889	4.451	1.310	1.105	5.199	5.556	6,9
Rosalia	17.082	18.128	2.948	2.617	20.030	20.745	3,6
Gewerbl. Beherbergungsbetrieb	15.940	16.880	2.752	2.507	18.692	19.387	3,7
5/4-Stern	5.064	6.575	542	498	5.606	7.073	26,2
3-Stern	10.301	9.772	2.056	1.848	12.357	11.620	-6,0
2/1-Stern	575	533	154	161	729	694	-4,8
Privatquartier nicht auf Bauernhof	248	293	84	29	332	322	-3,0
Privatquartier auf Bauernhof							
Campingplatz	826	941	62	50	888	991	11,6
Kurheim der Sozialvers.träger							
Private und öffentliche Kurheime							
Jugendherberge							
Ferienwohnung, Ferienhaus	25	14	43	31	68	45	-33,8
Sonstige Unterkunft	43	0	7	0	50	0	
Mittelburgenland	57.908	45.129	5.404	5.287	63.312	50.416	-20,4
Gewerbl. Beherbergungsbetrieb	50.680	38.751	4.324	4.175	55.004	42.926	-22,0
5/4-Stern	32.134	25.458	3.072	2.975	35.206	28.433	-19,2
3-Stern	14.879	10.462	1.059	882	15.938	11.344	-28,8
2/1-Stern	3.667	2.831	193	318	3.860	3.149	-18,4
Privatquartier nicht auf Bauernhof	958	1.010	70	58	1.028	1.068	3,9
Privatquartier auf Bauernhof	1.974	1.844	294	338	2.268	2.182	-3,8
Campingplatz	2.281	1.621	536	433	2.817	2.054	-27,1
Kurheim der Sozialvers.träger							
Private und öffentliche Kurheime							
Jugendherberge							
Ferienwohnung, Ferienhaus	2.015	1.903	180	283	2.195	2.186	-0,4
Sonstige Unterkunft							

Ankünfte nach Unterkunftsarten und Regionen

Sommer

Region Unterkunftsart	Inländer		Ausländer		insgesamt		
	2011	2012	2011	2012	2011	2012	%
Oberwart	54.806	60.256	10.567	10.360	65.373	70.616	8,0
Gewerbl. Beherbergungsbetrieb	47.967	52.554	8.932	8.935	56.899	61.489	8,1
5/4-Stern	35.240	38.742	5.242	5.094	40.482	43.836	8,3
3-Stern	6.630	7.594	2.767	2.716	9.397	10.310	9,7
2/1-Stern	6.097	6.218	923	1.125	7.020	7.343	4,6
Privatquartier nicht auf Bauernhof	1.005	1.022	192	236	1.197	1.258	5,1
Privatquartier auf Bauernhof	322	297	44	53	366	350	-4,4
Campingplatz	253	279	110	93	363	372	2,5
Kurheim der Sozialvers.träger	2.267	1.916	0	389	2.267	2.305	1,7
Private und öffentliche Kurheime	292	294	0	4	292	298	2,1
Jugendherberge	610	882	98	44	708	926	30,8
Ferienwohnung, Ferienhaus	1.035	1.627	211	341	1.246	1.968	57,9
Sonstige Unterkunft	1.055	1.385	980	265	2.035	1.650	-18,9
Güssing	54.790	56.229	6.544	7.534	61.334	63.763	4,0
Gewerbl. Beherbergungsbetrieb	51.876	53.035	6.133	6.961	58.009	59.996	3,4
5/4-Stern	39.470	41.235	3.912	4.688	43.382	45.923	5,9
3-Stern	11.956	11.480	2.081	2.191	14.037	13.671	-2,6
2/1-Stern	450	320	140	82	590	402	-31,9
Privatquartier nicht auf Bauernhof	693	485	108	114	801	599	-25,2
Privatquartier auf Bauernhof	317	256	86	31	403	287	-28,8
Campingplatz	1.257	1.476	3	21	1.260	1.497	18,8
Kurheim der Sozialvers.träger							
Private und öffentliche Kurheime							
Jugendherberge							
Ferienwohnung, Ferienhaus	647	977	214	407	861	1.384	60,7
Sonstige Unterkunft							
Jennersdorf	31.794	32.471	3.813	3.965	35.607	36.436	2,3
Gewerbl. Beherbergungsbetrieb	28.476	28.617	2.989	3.166	31.465	31.783	1,0
5/4-Stern	18.336	17.235	1.263	1.404	19.599	18.639	-4,9
3-Stern	7.942	9.395	1.269	1.220	9.211	10.615	15,2
2/1-Stern	2.198	1.987	457	542	2.655	2.529	-4,7
Privatquartier nicht auf Bauernhof	1.183	1.276	181	132	1.364	1.408	3,2
Privatquartier auf Bauernhof	270	269	63	51	333	320	-3,9
Campingplatz	671	748	350	302	1.021	1.050	2,8
Kurheim der Sozialvers.träger							
Private und öffentliche Kurheime							
Jugendherberge							
Ferienwohnung, Ferienhaus	1.136	1.492	230	314	1.366	1.806	32,2
Sonstige Unterkunft	58	69	0	0	58	69	19,0

Übernachtungen nach Unterkunftsarten und Regionen

Sommer

Region Unterkunftsart	Inländer		Ausländer		insgesamt		
	2011	2012	2011	2012	2011	2012	%
Neusiedler See	749.842	762.494	441.702	431.910	1.191.544	1.194.404	0,2
Gewerbl. Beherbergungsbetrieb	346.547	352.983	227.443	219.153	573.990	572.136	-0,3
5/4-Stern	140.085	145.172	120.198	118.302	260.283	263.474	1,2
3-Stern	135.202	143.069	78.411	74.067	213.613	217.136	1,6
2/1-Stern	71.260	64.742	28.834	26.784	100.094	91.526	-8,6
Privatquartier nicht auf Bauernhof	58.644	58.996	34.199	31.604	92.843	90.600	-2,4
Privatquartier auf Bauernhof	38.469	36.629	22.826	21.793	61.295	58.422	-4,7
Campingplatz	167.015	167.046	76.051	79.895	243.066	246.941	1,6
Kurheim der Sozialvers.träger	18.764	18.990	30	0	18.794	18.990	1,0
Private und öffentliche Kurheime	34.491	39.867	1.388	746	35.879	40.613	13,2
Jugendherberge	11.121	9.964	1.617	1.991	12.738	11.955	-6,1
Ferienwohnung, Ferienhaus	64.539	68.158	75.171	73.540	139.710	141.698	1,4
Sonstige Unterkunft	10.252	9.861	2.977	3.188	13.229	13.049	-1,4
Rosalia	74.954	77.513	8.911	6.801	83.865	84.314	0,5
Gewerbl. Beherbergungsbetrieb	71.882	74.372	7.466	6.181	79.348	80.553	1,5
5/4-Stern	28.211	34.939	1.114	989	29.325	35.928	22,5
3-Stern	42.656	38.547	5.861	4.784	48.517	43.331	-10,7
2/1-Stern	1.015	886	491	408	1.506	1.294	-14,1
Privatquartier nicht auf Bauernhof	489	845	505	121	994	966	-2,8
Privatquartier auf Bauernhof							
Campingplatz	2.024	2.240	184	106	2.208	2.346	6,3
Kurheim der Sozialvers.träger							
Private und öffentliche Kurheime							
Jugendherberge							
Ferienwohnung, Ferienhaus	463	56	741	393	1.204	449	-62,7
Sonstige Unterkunft	96	0	15	0	111	0	
Mittelburgenland	142.220	111.628	17.692	17.076	159.912	128.704	-19,5
Gewerbl. Beherbergungsbetrieb	121.462	93.659	12.949	12.208	134.411	105.867	-21,2
5/4-Stern	83.238	66.397	9.662	9.166	92.900	75.563	-18,7
3-Stern	31.677	21.365	2.823	2.309	34.500	23.674	-31,4
2/1-Stern	6.547	5.897	464	733	7.011	6.630	-5,4
Privatquartier nicht auf Bauernhof	2.068	2.567	339	222	2.407	2.789	15,9
Privatquartier auf Bauernhof	3.909	3.594	1.039	1.075	4.948	4.669	-5,6
Campingplatz	8.880	6.262	2.602	1.835	11.482	8.097	-29,5
Kurheim der Sozialvers.träger							
Private und öffentliche Kurheime							
Jugendherberge							
Ferienwohnung, Ferienhaus	5.901	5.546	763	1.736	6.664	7.282	9,3
Sonstige Unterkunft							

Übernachtungen nach Unterkunftsarten und Regionen

Sommer

Region Unterkunftsart	Inländer		Ausländer		insgesamt		
	2011	2012	2011	2012	2011	2012	%
Oberwart	300.031	292.123	41.323	46.976	341.354	339.099	-0,7
Gewerbl. Beherbergungsbetrieb	229.164	231.583	34.665	34.088	263.829	265.671	0,7
5/4-Stern	150.699	155.261	25.475	25.572	176.174	180.833	2,6
3-Stern	27.013	27.056	6.755	5.536	33.768	32.592	-3,5
2/1-Stern	51.452	49.266	2.435	2.980	53.887	52.246	-3,0
Privatquartier nicht auf Bauernhof	2.794	3.012	835	838	3.629	3.850	6,1
Privatquartier auf Bauernhof	480	467	83	138	563	605	7,5
Campingplatz	934	820	342	415	1.276	1.235	-3,2
Kurheim der Sozialvers.träger	53.136	41.816	0	8.562	53.136	50.378	-5,2
Private und öffentliche Kurheime	3.583	3.132	0	16	3.583	3.148	-12,1
Jugendherberge	1.496	1.876	403	135	1.899	2.011	5,9
Ferienwohnung, Ferienhaus	3.300	3.983	1.381	1.867	4.681	5.850	25,0
Sonstige Unterkunft	5.144	5.434	3.614	917	8.758	6.351	-27,5
Güssing	136.462	139.299	23.001	26.912	159.463	166.211	4,2
Gewerbl. Beherbergungsbetrieb	124.807	127.181	20.750	23.766	145.557	150.947	3,7
5/4-Stern	101.861	104.204	15.456	18.879	117.317	123.083	4,9
3-Stern	21.847	21.983	4.543	4.502	26.390	26.485	0,4
2/1-Stern	1.099	994	751	385	1.850	1.379	-25,5
Privatquartier nicht auf Bauernhof	2.084	1.344	531	427	2.615	1.771	-32,3
Privatquartier auf Bauernhof	1.155	665	475	83	1.630	748	-54,1
Campingplatz	6.407	6.712	21	80	6.428	6.792	5,7
Kurheim der Sozialvers.träger							
Private und öffentliche Kurheime							
Jugendherberge							
Ferienwohnung, Ferienhaus	2.009	3.397	1.224	2.556	3.233	5.953	84,1
Sonstige Unterkunft							
Jennersdorf	76.344	76.189	13.020	14.142	89.364	90.331	1,1
Gewerbl. Beherbergungsbetrieb	64.162	63.112	8.938	10.510	73.100	73.622	0,7
5/4-Stern	39.278	35.681	3.847	4.329	43.125	40.010	-7,2
3-Stern	18.896	23.514	3.692	4.751	22.588	28.265	25,1
2/1-Stern	5.988	3.917	1.399	1.430	7.387	5.347	-27,6
Privatquartier nicht auf Bauernhof	3.309	3.218	998	546	4.307	3.764	-12,6
Privatquartier auf Bauernhof	641	647	302	290	943	937	-0,6
Campingplatz	3.214	3.212	1.468	1.176	4.682	4.388	-6,3
Kurheim der Sozialvers.träger							
Private und öffentliche Kurheime							
Jugendherberge							
Ferienwohnung, Ferienhaus	4.631	5.613	1.304	1.620	5.935	7.233	21,9
Sonstige Unterkunft	387	387	10	0	397	387	-2,5

Ankünfte nach ausgewählten Herkunftsländern und Regionen

Herkunftsland	Burgenland	Neusiedler See	Rosalia	Mittelburgenland	Oberwart	Güssing	Jennersdorf
Sommer 2012	622.282	380.306	20.745	50.416	70.616	63.763	36.436
Burgenland	27.224	10.337	1.772	2.531	5.892	4.365	2.327
Kärnten	22.082	11.125	1.182	2.158	3.009	2.867	1.741
Niederösterreich	111.740	60.583	4.073	12.812	15.174	12.032	7.066
Oberösterreich	69.221	47.311	3.092	7.331	3.996	4.276	3.215
Salzburg	25.291	16.090	1.005	1.685	1.908	2.482	2.121
Steiermark	80.892	44.543	2.012	7.796	10.290	9.903	6.348
Tirol	15.622	8.607	731	975	1.914	2.030	1.365
Vorarlberg	4.299	2.529	154	304	528	366	418
Wien	130.455	73.488	4.107	9.537	17.545	17.908	7.870
Deutschland	79.060	66.407	1.636	1.796	3.897	3.245	2.079
Schweiz und Liechtenstein	6.904	5.283	75	216	544	442	344
Ungarn	8.672	5.929	136	1.222	750	450	185
Tschechische Republik	6.956	5.649	42	228	469	337	231
Italien	3.268	1.699	150	127	634	375	283
Slowakei	5.726	4.099	64	376	314	811	62
Niederlande	2.380	2.038	22	59	128	55	78
Rumänien	2.673	2.159	16	46	189	124	139
Polen	2.459	1.330	81	119	704	172	53
USA	965	644	15	32	90	83	101
Vereinigtes Königreich	1.142	876	32	29	94	74	37
übriges Ausland	15.251	9.580	348	1.037	2.547	1.366	373
Sommer 2011	622.424	376.768	20.030	63.312	65.373	61.334	35.607
Burgenland	26.023	10.206	1.444	2.937	5.103	3.940	2.393
Kärnten	21.531	11.179	1.399	2.220	2.447	2.471	1.815
Niederösterreich	111.196	58.254	3.398	16.544	13.661	12.177	7.162
Oberösterreich	68.676	44.360	3.061	9.688	3.720	4.408	3.439
Salzburg	25.818	16.580	1.110	2.131	1.782	2.045	2.170
Steiermark	81.893	45.744	2.097	10.512	8.874	8.671	5.995
Tirol	15.790	8.682	1.035	1.080	1.840	1.634	1.519
Vorarlberg	5.211	3.307	209	274	498	498	425
Wien	129.859	71.305	3.329	12.522	16.881	18.946	6.876
Deutschland	82.314	69.633	1.943	2.001	3.861	2.753	2.123
Schweiz und Liechtenstein	6.797	4.997	153	302	572	476	297
Ungarn	10.026	6.465	147	1.274	1.656	263	221
Tschechische Republik	5.725	4.601	57	251	494	205	117
Italien	3.599	2.023	133	123	747	237	336
Slowakei	5.671	4.167	103	720	146	490	45
Niederlande	2.361	2.039	37	54	116	18	97
Rumänien	3.107	2.439	24	33	299	142	170
Polen	2.379	1.366	39	60	785	82	47
USA	979	650	25	39	96	134	35
Vereinigtes Königreich	1.080	818	53	19	135	28	27
übriges Ausland	12.389	7.953	234	528	1.660	1.716	298

Übernachtungen nach ausgewählten Herkunftsländern und Regionen

Herkunftsland	Burgenland	Neusiedler See	Rosalia	Mittelburgenland	Oberwart	Güssing	Jennersdorf
Sommer 2012	2.003.063	1.194.404	84.314	128.704	339.099	166.211	90.331
Burgenland	79.504	29.541	7.213	4.791	23.732	9.778	4.449
Kärnten	63.443	28.891	3.017	5.593	15.092	7.227	3.623
Niederösterreich	329.195	164.285	21.310	29.898	69.089	28.940	15.673
Oberösterreich	194.368	129.855	8.955	19.788	15.075	12.356	8.339
Salzburg	77.334	48.416	2.594	4.799	7.737	7.967	5.821
Steiermark	233.830	121.626	9.389	18.289	48.419	23.591	12.516
Tirol	62.153	33.625	2.965	2.936	10.370	7.764	4.493
Vorarlberg	17.927	10.341	403	969	3.006	1.900	1.308
Wien	401.486	195.908	21.667	24.565	99.603	39.776	19.967
Deutschland	375.434	324.194	4.015	6.182	18.927	13.590	8.526
Schweiz und Liechtenstein	28.329	21.950	156	707	2.473	1.794	1.249
Ungarn	18.910	11.203	291	3.797	1.994	1.200	425
Tschechische Republik	18.570	14.804	69	728	992	1.119	858
Italien	8.679	4.697	656	329	1.234	1.119	644
Slowakei	12.882	8.586	159	1.171	742	1.967	257
Niederlande	8.319	7.037	70	272	603	138	199
Rumänien	5.427	3.935	36	132	431	503	390
Polen	6.732	3.908	305	759	874	696	190
USA	3.682	2.784	153	60	245	149	291
Vereinigtes Königreich	3.882	3.120	103	88	340	157	74
übriges Ausland	52.977	25.698	788	2.851	18.121	4.480	1.039
Sommer 2011	2.025.502	1.191.544	83.865	159.912	341.354	159.463	89.364
Burgenland	78.832	28.772	6.383	6.596	24.504	7.800	4.777
Kärnten	62.250	28.938	3.545	5.699	13.356	6.528	4.184
Niederösterreich	333.065	160.328	17.232	38.543	69.826	31.286	15.850
Oberösterreich	198.567	126.448	8.931	26.247	16.262	11.912	8.767
Salzburg	78.043	49.137	3.338	6.069	7.597	6.017	5.885
Steiermark	243.004	125.348	10.352	24.797	49.524	21.098	11.885
Tirol	64.062	33.660	3.637	3.508	10.873	6.921	5.463
Vorarlberg	19.941	12.508	545	959	2.709	1.963	1.257
Wien	402.089	184.703	20.991	29.802	105.380	42.937	18.276
Deutschland	395.615	344.275	5.868	7.052	18.873	11.057	8.490
Schweiz und Liechtenstein	29.170	21.010	613	894	3.533	1.997	1.123
Ungarn	21.233	10.471	356	4.259	4.748	796	603
Tschechische Republik	15.168	11.878	135	934	1.321	602	298
Italien	10.775	6.626	289	284	2.243	703	630
Slowakei	12.442	8.352	190	2.064	313	1.388	135
Niederlande	9.416	8.254	93	219	448	48	354
Rumänien	5.849	3.945	31	97	787	511	478
Polen	5.160	3.122	74	317	1.070	486	91
USA	3.955	2.609	240	140	452	403	111
Vereinigtes Königreich	3.049	2.155	125	64	559	72	74
übriges Ausland	33.817	19.005	897	1.368	6.976	4.938	633

Betriebe und Betten im Burgenland

Sommer 2012

Region	Betriebe insgesamt	Betten ¹⁾ insgesamt	davon Gewerbliche Beherbergungsbetriebe			
			insgesamt	5/4 Stern	3 Stern	2/1 Stern
Burgenland	1.263	23.593	15.360	7.401	5.015	2.944
Neusiedler See	866	13.130	7.153	2.687	2.933	1.624
Rosalia	33	1.136	1.033	374	429	139
Mittelburgenland	71	1.707	1.364	799	434	131
Oberwart	128	4.001	2.913	1.738	475	700
Güssing	90	2.147	1.734	1.252	402	80
Jennersdorf	75	1.472	1.163	551	342	270

Quelle: Statistik Austria

¹⁾ ohne Campingplätze

Betten im Burgenland nach Regionen im Sommer 2012, 100% = 23.593

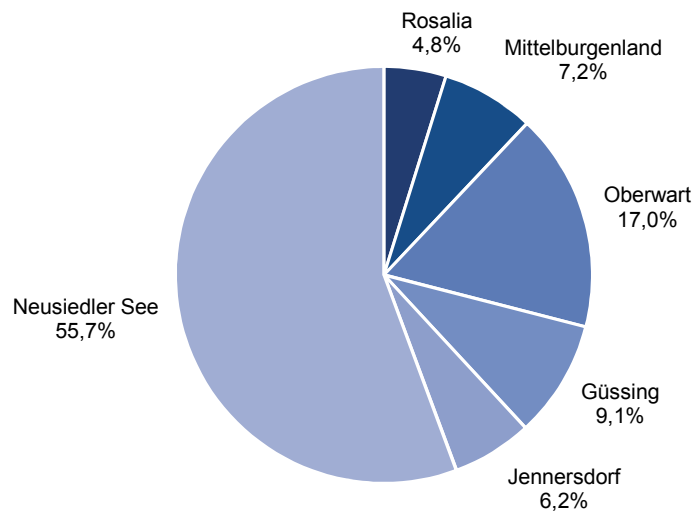

Aufenthaltsdauer und Auslastung der Betten nach Regionen

Jahr 2012

Region	Übernach- tungen	Anteil am Burgenland insgesamt	Aufent- haltsdauer in Tagen	Betten ¹⁾	Auslastung der Betten ¹⁾ in %
Burgenland	2.938.655	100,0	3,1	23.593	30,7
Neusiedler See	1.456.027	49,5	3,0	13.130	24,7
Rosalia	150.254	5,1	4,4	1.136	35,6
Mittelburgenland	241.657	8,2	2,5	1.707	37,4
Oberwart	632.190	21,5	4,7	4.001	43,2
Güssing	302.342	10,3	2,5	2.147	37,7
Jennersdorf	156.185	5,3	2,4	1.472	28,2

¹⁾ ohne Campingplätze

Aufenthaltsdauer und Auslastung der Betten nach Unterkunftsarten

Jahr 2012

Region	Übernach- tungen	Anteil am Burgenland insgesamt	Aufent- haltsdauer in Tagen	Betten ¹⁾	Auslastung der Betten ¹⁾ in %
Burgenland	2.938.655	100,0	3,1	23.593	30,7
Gewerbl. Beherbergungsbetrieb	2.010.254	68,4	2,8	15.360	35,9
5/4-Stern	1.285.034	43,7	2,8	7.401	47,6
3-Stern	508.531	17,3	2,6	5.015	27,8
2/1-Stern	216.689	7,4	3,9	2.944	20,2
Privatquartier nicht auf Bauernhof	117.111	4,0	3,0	2.257	14,2
Privatquartier auf Bauernhof	73.680	2,5	3,3	937	21,5
Campingplatz	296.637	10,1	3,1		
Kurheim der Sozialvers.träger	135.498	4,6	25,5	397	93,5
Private und öffentliche Kurheime	76.037	2,6	9,9	361	57,7
Jugendherberge	16.574	0,6	3,0	286	15,9
Ferienwohnung, Ferienhaus	191.685	6,5	4,6	3.258	16,1
Sonstige Unterkunft	21.179	0,7	2,6	737	7,9

¹⁾ ohne Campingplätze

Betten in den Thermengemeinden

Sommer 2012

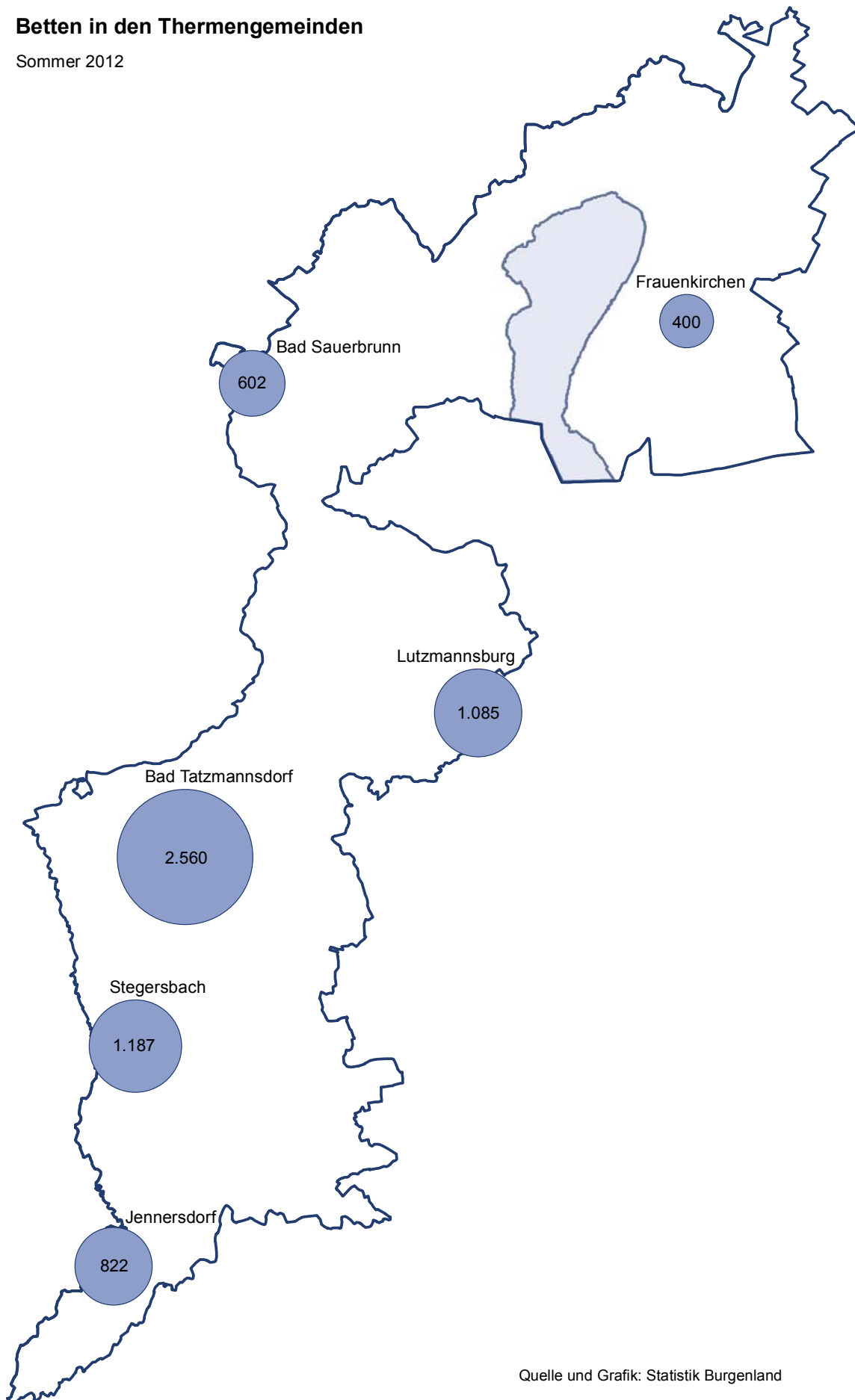

Quelle und Grafik: Statistik Burgenland

Gemeinden

Ankünfte

Übernachtungen

Unterkunftsarten

Herkunftsländer

Ankünfte in den Berichtsgemeinden

Bezirk Region Gemeinde	2005	2006	2007	2008	2009	2010	2011	2012
Burgenland	755.294	778.411	844.689	877.212	888.315	933.573	926.597	938.221
Eisenstadt-Stadt	26.316	27.708	31.695	27.321	30.153	28.357	27.788	26.369
Rust-Stadt	43.705	45.727	46.464	46.984	46.575	47.578	46.668	44.644
Eisenstadt-Umgebung	65.296	59.551	65.029	71.227	71.170	67.325	68.253	71.832
Güssing	73.936	83.611	107.666	120.703	114.229	120.472	117.910	122.849
Jennersdorf	72.421	73.196	67.339	70.965	79.137	75.351	63.888	66.239
Mattersburg	20.827	19.888	23.305	22.807	23.793	29.083	27.390	26.814
Neusiedl am See	240.516	237.461	254.353	269.285	284.915	323.170	333.482	345.528
Oberpullendorf	107.445	113.342	122.141	123.052	117.867	120.188	118.947	98.601
Oberwart	104.832	117.927	126.697	124.868	120.476	122.049	122.271	135.345
Neusiedler See	374.629	369.109	395.833	413.350	431.261	461.829	469.874	480.673
Andau	1.817	1.742	2.458	1.762	1.836	1.366	1.779	2.014
Apetlon	4.140	3.669	3.910	4.069	5.423	5.111	4.726	4.549
Breitenbrunn am Neusiedler See	5.350	5.096	5.363	5.276	4.921	4.474	4.928	4.960
Bruckneudorf	1.962	1.867	2.095	976	1.252	2.702	3.461	3.091
Donnerskirchen	4.893	5.462	4.241	8.286	8.666	5.189	3.128	2.734
Eisenstadt	26.316	27.708	31.695	27.321	30.153	28.357	27.788	26.369
Frauenkirchen	594	729	650	702	4.275	32.716	36.103	38.152
Gols	5.401	5.535	6.515	7.945	7.812	7.146	6.596	7.511
Illmitz	39.894	37.101	40.213	41.956	43.118	42.422	43.051	44.189
Jois	12.084	11.134	10.564	11.272	8.935	10.490	10.152	12.220
Kittsee	82	450	470	659
Mönchhof	4.884	5.135	5.639	4.913	5.167	4.647	5.008	4.405
Mörbisch am See	32.862	29.653	30.359	33.161	32.629	29.067	30.618	32.463
Neusiedl am See	39.645	38.878	40.545	40.014	37.709	36.161	36.528	35.369
Nickelsdorf	3.443	3.701	2.541	1.871	1.603	1.153	1.289	1.190
Oggau am Neusiedler See	6.539	5.839	6.885	6.963	7.098	7.070	6.982	7.967
Pamhagen	17.388	18.721	19.347	21.465	18.353	19.655	19.090	20.464
Parndorf	13.191	22.789	20.802	23.174
Podersdorf am See	84.887	87.876	94.550	106.943	110.634	112.399	118.904	121.267
Purbach am Neusiedler See	8.714	8.366	9.737	9.953	10.699	10.612	10.678	11.004
Rust	43.705	45.727	46.464	46.984	46.575	47.578	46.668	44.644
Sankt Andrä am Zicksee	10.745	9.672	10.596	10.376	9.964	8.997	9.889	9.284
Sankt Margarethen im Burgenland	2.599	1.844	3.599	3.155	3.503	4.289	3.714	3.180
Trausdorf an der Wulka	3.135	1.953	3.137	2.966	2.102	2.023	1.888	1.824
Wallern im Burgenland	2.043	1.826	2.042	1.874	1.703	1.779	1.831	2.539
Weiden am See	11.589	9.602	10.510	10.844	11.734	11.084	11.708	13.272
Winden am See	.	22	602	636	688	567	607	582
Zurndorf	.	251	1.576	1.667	1.436	1.536	1.488	1.597

Ankünfte in den Berichtsgemeinden

Region Gemeinde	2005	2006	2007	2008	2009	2010	2011	2012
Rosalia	22.031	21.226	25.013	24.274	25.345	33.684	33.707	34.514
Bad Sauerbrunn	9.520	9.219	9.105	8.987	8.493	13.457	11.349	11.661
Forchtenstein	372	505	381	496	477	456	444	525
Marz	.	595	5.797	5.420	7.095	5.682	5.711	4.229
Mattersburg	7.973	7.070	5.349	4.217	4.630	5.186	5.495	5.787
Neudörfel	2.962	2.499	2.673	3.687	2.993	2.476	3.006	3.069
Neufeld an der Leitha	1.204	1.338	1.708	1.467	1.552	4.601	6.317	7.700
Pötsching	57	934	512	568
Schattendorf	48	892	873	975
Mittelburgenland	107.445	113.342	122.141	123.052	117.867	120.188	118.947	98.601
Deutschkreutz	3.753	4.543	4.801	4.567	5.226	5.346	4.832	4.611
Frankenau-Unterpullendorf	5.776	5.237	4.780	3.801	3.102	3.112	2.821	2.155
Horitschon	1.935	1.836	1.869	1.775	2.026	1.942	1.888	1.499
Kobersdorf	218	229	232	267	266	182	180	110
Lockenhaus	4.891	5.274	5.066	5.007	4.623	5.657	4.780	4.035
Lutzmannsburg	87.345	92.106	98.697	101.155	96.611	97.555	98.204	79.294
Markt Sankt Martin	510	504	399	430	409	418	378	843
Neckenmarkt	.	209	2.067	1.680	1.401	1.758	1.931	1.810
Oberpullendorf	3.017	3.404	4.230	4.370	4.203	4.218	3.933	4.244
Oberwart	104.832	117.927	126.697	124.868	120.476	122.049	122.271	135.345
Bad Tatzmannsdorf	79.510	93.662	96.913	96.170	95.112	94.251	93.944	104.893
Bernstein	515	533	624	508	514	463	323	334
Deutsch Schützen-Eisenberg	1.049	1.070	1.116	1.613	2.302	2.318	3.128	4.247
Großpetersdorf	4.729	4.811	5.011	5.005	4.145	4.488	4.170	4.760
Hannersdorf	.	.	334	156	374	235	154	163
Kohfidisch	123	1.108	1.196	1.192
Loipersdorf-Kitzladen	.	456	3.290	3.314	2.933	3.045	2.461	2.205
Neustift an der Lafnitz	1.022	1.114	1.162	1.048	1.067	983	1.033	1.479
Oberschützen	1.931	471	376	534	588	500	372	514
Oberwart	4.201	4.242	4.082	4.287	2.270	3.039	3.362	2.986
Pinkafeld	6.221	6.712	8.177	7.226	6.269	6.730	7.207	6.981
Rechnitz	1.764	1.711	2.048	1.844	1.895	2.042	2.065	2.668
Stadtschlaining	3.641	2.730	3.143	2.700	2.342	1.801	1.962	1.878
Unterkohlstätten	62	484	502	595
Wiesfleck	249	415	421	463	480	562	392	450

Ankünfte in den Berichtsgemeinden

Region Gemeinde	2005	2006	2007	2008	2009	2010	2011	2012
Güssing	73.936	83.611	107.666	120.703	114.229	120.472	117.910	122.849
Burgenzauberg-Neudauberg	6.805	8.511	8.132	6.266	5.132	5.007	3.061	3.660
Eberau	642	704	799	740	874	862	878	940
Güssing	10.322	10.881	17.952	15.806	11.883	12.706	11.595	10.491
Heiligenbrunn	5.655	5.991	6.791	7.117	5.915	6.442	6.066	6.445
Kukmirn	6.547	6.906	6.831	7.008	7.629	7.046	5.983	5.741
Ollersdorf im Burgenland	.	434	3.308	3.135	2.192	2.310	2.616	2.177
Rauchwart	1.725	1.667	1.773	1.768	1.680	1.723	1.846	2.120
Stegersbach	41.708	47.685	60.393	77.224	77.476	83.138	84.658	90.481
Strem	532	742	351	606	731	469	492	268
Tobaj	.	90	1.336	1.033	717	769	715	526
Jennersdorf	72.421	73.196	67.339	70.965	79.137	75.351	63.888	66.239
Heiligenkreuz im Lafnitztal	2.981	3.835	3.511	3.498	3.420	3.772	4.093	5.013
Jennersdorf	63.427	62.882	56.868	58.751	65.682	60.560	48.319	48.838
Königsdorf	1.179	1.449	1.183	1.045	881	629	490	589
Minihof-Liebau	2.219	2.444	2.191	2.125	2.080	2.243	2.139	2.254
Neuhaus am Klausenbach	1.465	1.613	1.621	1.530	1.461	1.510	1.321	1.447
Rudersdorf	.	95	758	812	554	587	459	532
Sankt Martin an der Raab	1.150	878	1.207	3.204	5.059	6.050	7.067	7.566

. keine Berichtsgemeinde in diesem Jahr

Übernachtungen in den Berichtsgemeinden

Bezirk Region Gemeinde	2005	2006	2007	2008	2009	2010	2011	2012
Burgenland	2.543.269	2.576.922	2.699.785	2.812.852	2.866.984	2.911.034	2.933.357	2.938.655
Eisenstadt-Stadt	49.414	52.568	59.996	56.028	61.755	59.913	59.445	51.845
Rust-Stadt	120.172	117.783	122.940	123.522	121.761	119.568	150.165	145.010
Eisenstadt-Umgebung	204.805	185.695	199.526	211.490	215.577	200.741	205.226	210.017
Güssing	170.152	201.370	244.816	282.455	282.844	298.331	291.215	302.342
Jennersdorf	188.046	186.535	164.865	174.355	192.112	180.713	153.379	156.185
Mattersburg	105.283	106.152	115.194	118.554	123.115	145.191	137.252	136.751
Neusiedl am See	912.419	871.453	895.683	921.013	973.657	1.017.949	1.036.144	1.062.658
Oberpullendorf	256.724	275.187	294.931	320.974	288.774	285.317	289.090	241.657
Oberwart	536.254	580.179	601.834	604.461	607.389	603.311	611.441	632.190
Neusiedler See	1.283.696	1.224.425	1.273.560	1.308.338	1.369.395	1.390.442	1.439.403	1.456.027
Andau	7.495	7.074	7.087	6.295	6.398	4.162	7.465	6.403
Apetlon	18.260	15.743	16.956	17.149	20.524	19.627	17.991	16.949
Breitenbrunn am Neusiedler See	17.334	17.149	17.702	16.862	16.610	15.776	16.610	17.312
Bruckneudorf	5.476	5.557	5.259	3.509	2.756	5.431	6.692	6.221
Donnerskirchen	14.307	13.549	13.493	20.797	20.379	15.545	10.699	10.184
Eisenstadt	49.414	52.568	59.996	56.028	61.755	59.913	59.445	51.845
Frauenkirchen	2.400	3.099	2.528	2.572	9.671	66.179	72.616	76.590
Gols	15.967	17.905	16.640	19.990	19.176	16.582	16.431	17.246
Illmitz	147.954	136.305	141.695	147.105	152.384	150.544	149.464	151.062
Jois	29.190	26.975	24.150	27.561	20.118	24.869	24.305	28.662
Kittsee	223	1.200	1.365	2.657
Mönchhof	36.486	36.707	36.362	32.691	31.128	26.317	27.437	33.104
Mörbisch am See	112.954	99.885	103.837	110.313	112.547	99.754	104.787	107.093
Neusiedl am See	102.588	97.305	89.895	93.918	88.103	84.711	90.108	82.972
Nickelsdorf	4.609	4.924	3.827	2.521	2.259	1.732	2.559	1.874
Oggau am Neusiedler See	20.877	18.727	21.388	21.717	22.251	21.953	22.027	23.750
Pamhagen	78.544	80.877	85.859	86.505	87.574	84.252	78.512	82.314
Parndorf	18.693	35.207	40.908	50.866
Podersdorf am See	336.768	320.380	345.697	356.964	389.542	381.034	378.877	385.194
Purbach am Neusiedler See	24.874	24.471	26.190	24.827	27.365	27.193	27.000	28.048
Rust	120.172	117.783	122.940	123.522	121.761	119.568	150.165	145.010
Sankt Andrä am Zicksee	73.852	70.250	73.185	73.913	74.304	64.499	68.045	62.959
Sankt Margarethen im Burgenland	6.369	5.042	6.955	8.110	8.935	9.055	9.019	6.930
Trausdorf an der Wulka	4.976	3.798	5.376	5.149	4.135	3.736	3.507	3.197
Wallern im Burgenland	5.236	5.187	4.518	4.493	4.886	4.348	4.740	6.998
Weiden am See	47.594	42.651	37.022	40.311	40.419	41.953	43.301	45.397
Winden am See	.	24	1.920	2.448	2.618	1.912	2.044	2.002
Zurndorf	.	490	3.083	3.068	2.881	3.390	3.284	3.188

Übernachtungen in den Berichtsgemeinden

Region Gemeinde	2005	2006	2007	2008	2009	2010	2011	2012
Rosalia	108.397	109.226	119.779	122.269	126.470	152.920	148.829	150.254
Bad Sauerbrunn	82.783	82.378	80.974	84.637	84.693	107.563	96.499	100.415
Forchtenstein	1.131	1.349	1.075	1.047	994	887	859	1.000
Marz	.	1.705	12.859	11.944	14.926	10.076	11.992	8.919
Mattersburg	14.750	13.799	14.227	12.854	15.473	15.719	17.394	16.675
Neudörfel	6.619	6.921	6.059	8.072	6.510	6.687	7.433	6.470
Neufeld an der Leitha	3.114	3.074	4.585	3.715	3.355	7.729	11.577	13.503
Pötsching	373	2.194	1.209	1.371
Schattendorf	146	2.065	1.866	1.901
Mittelburgenland	256.724	275.187	294.931	320.974	288.774	285.317	289.090	241.657
Deutschkreutz	7.525	7.806	8.930	9.208	9.832	10.465	10.034	8.942
Frankenau-Unterpullendorf	12.876	11.666	10.624	9.612	7.792	7.374	6.259	5.096
Horitschon	2.817	2.761	2.726	2.641	3.061	2.902	2.765	2.176
Kobersdorf	1.337	1.242	1.014	1.375	1.163	1.108	633	389
Lockenhaus	9.540	9.877	10.753	10.149	9.909	9.082	8.436	7.853
Lutzmannsburg	214.609	232.850	246.005	274.088	243.772	241.332	247.801	201.853
Markt Sankt Martin	1.591	1.291	1.281	1.390	1.470	1.186	1.364	2.561
Neckenmarkt	.	354	3.816	3.044	2.269	3.090	3.248	3.237
Oberpullendorf	6.429	7.340	9.782	9.467	9.506	8.778	8.550	9.550
Oberwart	536.254	580.179	601.834	604.461	607.389	603.311	611.441	632.190
Bad Tatzmannsdorf	458.901	506.522	515.668	532.312	546.174	538.670	545.492	565.759
Bernstein	1.246	1.329	1.425	1.253	1.249	1.204	923	919
Deutsch Schützen-Eisenberg	2.378	2.402	2.813	3.252	4.842	4.794	6.173	7.861
Großpetersdorf	10.390	11.816	12.773	12.253	8.948	9.868	6.965	8.358
Hannersdorf	.	.	688	333	379	599	458	376
Kohfidisch	194	2.394	2.379	2.335
Loipersdorf-Kitzladen	.	460	3.318	3.327	3.028	3.133	2.532	2.300
Neustift an der Lafnitz	3.669	3.303	2.919	2.861	2.892	2.561	2.958	3.135
Oberschützen	4.176	888	807	1.031	1.444	1.335	913	1.731
Oberwart	12.500	11.666	10.938	11.501	7.051	8.560	9.560	8.584
Pinkafeld	15.286	15.740	19.067	14.882	12.560	12.769	15.005	13.123
Rechnitz	6.346	4.724	6.817	4.239	5.386	6.075	5.016	5.906
Stadtschlaining	17.255	15.748	19.429	11.934	8.097	4.491	6.905	6.061
Unterkohlstätten	157	1.249	1.363	1.220
Wiesfleck	4.107	5.581	5.172	5.283	4.988	5.609	4.799	4.522

Übernachtungen in den Berichtsgemeinden

Region Gemeinde	2005	2006	2007	2008	2009	2010	2011	2012
Güssing	170.152	201.370	244.816	282.455	282.844	298.331	291.215	302.342
Burgenzauberg-Neudauberg	15.291	19.060	18.038	14.667	11.890	11.454	7.256	8.823
Eberau	2.817	2.858	2.935	3.215	3.578	4.151	2.953	2.978
Güssing	22.047	24.164	27.658	25.533	22.719	21.510	19.062	17.376
Heiligenbrunn	12.707	13.204	14.476	14.665	12.389	13.144	13.037	13.362
Kukmirn	13.150	13.472	12.925	15.441	14.522	14.115	12.117	12.656
Ollersdorf im Burgenland	.	1.159	8.121	7.369	5.257	6.124	6.829	5.094
Rauchwart	8.494	7.771	8.152	7.540	7.076	7.647	7.940	9.295
Stegersbach	94.278	117.708	148.291	189.108	200.148	216.240	218.243	229.838
Strem	1.368	1.745	960	1.468	1.705	961	1.257	765
Tobaj	.	229	3.260	3.449	3.560	2.985	2.521	2.155
Jennersdorf	188.046	186.535	164.865	174.355	192.112	180.713	153.379	156.185
Heiligenkreuz im Lafnitztal	9.986	12.621	9.220	11.653	11.353	11.173	12.253	16.647
Jennersdorf	159.207	155.446	137.218	141.074	156.168	143.490	114.666	111.048
Königsdorf	1.735	2.183	1.402	1.366	1.326	827	739	992
Minihof-Liebau	7.503	7.692	7.022	6.851	6.795	6.644	6.230	6.610
Neuhaus am Klausenbach	5.491	5.427	5.505	5.070	4.759	5.003	4.448	4.501
Rudersdorf	.	147	1.121	1.096	836	875	755	903
Sankt Martin an der Raab	4.124	3.019	3.377	7.245	10.875	12.701	14.288	15.484

. keine Berichtsgemeinde in diesem Jahr

Übernachtungen in den wichtigsten Tourismusgemeinden

Jahr	Bad Tatzmannsdorf	Podersdorf am See	Stegersbach	Lutzmannsburg	Illmitz	Rust	Jennersdorf	Mörbisch am See
1970	247.577	170.277	1.603	.	28.504	55.960	7.464	46.258
1971	260.304	224.817	1.587	.	36.886	60.115	9.198	58.533
1972	275.258	264.753	1.457	.	58.019	61.765	18.189	70.447
1973	262.845	301.945	2.034	.	68.243	55.679	13.252	71.785
1974	266.414	283.161	1.533	.	72.725	53.388	7.612	68.719
1975	269.858	283.208	1.722	.	80.106	61.913	16.304	69.835
1976	277.836	291.737	1.367	.	84.303	69.874	9.249	77.431
1977	280.775	303.572	1.367	.	86.745	81.456	10.006	75.554
1978	280.363	316.789	2.908	.	87.702	83.961	16.331	92.280
1979	285.576	330.943	2.879	.	110.867	90.545	19.154	97.507
1980	293.668	343.620	1.957	.	114.428	92.161	25.879	108.278
1981	300.708	358.781	1.516	.	120.962	97.708	11.530	114.361
1982	299.459	366.751	1.476	.	122.545	126.986	10.874	111.915
1983	280.363	352.591	1.662	.	117.794	133.464	7.857	112.112
1984	298.827	355.046	2.064	.	119.282	121.938	7.386	108.272
1985	304.464	325.128	1.714	.	118.525	127.452	8.492	104.364
1986	319.521	306.769	1.289	.	113.233	113.032	10.966	94.608
1987	333.078	356.833	1.390	.	126.378	121.464	11.309	102.054
1988	315.813	364.770	1.745	.	132.007	129.543	14.659	101.477
1989	304.800	397.028	2.947	.	139.759	135.597	23.530	109.595
1990	313.043	388.870	1.668	.	137.844	142.537	34.051	144.321
1991	326.825	421.192	1.825	.	148.845	150.464	44.554	151.753
1992	338.699	422.160	1.751	.	147.684	139.802	59.148	134.578
1993	359.882	403.566	2.427	.	138.983	141.187	65.999	135.694
1994	377.246	383.915	1.223	.	141.160	139.221	73.600	126.344
1995	410.849	363.750	1.199	.	134.578	120.394	74.206	120.734
1996	422.042	337.492	1.059	1.603	128.548	113.692	74.364	113.578
1997	414.591	332.310	14.659	29.091	126.756	110.841	86.442	105.537
1998	442.186	390.288	41.127	43.207	129.331	115.302	101.198	118.607
1999	462.590	394.376	50.703	53.485	140.494	113.362	128.020	120.152
2000	480.408	396.404	55.395	87.247	152.092	116.402	141.585	122.466
2001	478.014	398.042	58.718	93.731	160.249	126.726	140.382	126.457
2002	472.244	410.939	56.395	114.968	161.495	119.801	138.789	128.885
2003	490.244	394.937	35.769	126.585	156.003	129.173	141.173	126.059
2004	467.069	338.773	22.631	157.928	147.028	123.698	147.853	121.121
2005	458.901	336.768	94.278	214.609	147.954	120.172	159.207	112.954
2006	506.522	320.380	117.708	232.850	136.305	117.783	155.446	99.885
2007	515.668	345.697	148.291	246.005	141.695	122.940	137.218	103.837
2008	532.312	356.964	189.108	274.088	147.105	123.522	141.074	110.313
2009	546.174	389.542	200.148	243.772	152.384	121.761	156.168	112.547
2010	538.670	381.034	216.240	241.332	150.544	119.568	143.490	99.754
2011	545.492	378.877	218.243	247.801	149.464	150.165	114.666	104.787
2012	565.759	385.194	229.838	201.853	151.062	145.010	111.048	107.093

. nicht verfügbar oder keine Berichtsgemeinde

Bad Sauerbrunn	Neusiedl am See	Pamhagen	Frauenkirchen	Sankt Andrä am Zicksee	Eisenstadt	Parndorf	Weiden am See	Mönchhof	Purbach am Neusiedler See
17.334	41.836	.	11.143	69.613	27.732	.	11.831	20.740	3.948
16.148	48.483	.	9.704	38.094	31.170	.	20.808	23.305	3.733
14.161	65.992	.	6.584	65.333	44.386	.	27.452	26.543	6.482
12.114	70.577	.	4.959	88.671	35.051	.	27.954	24.158	7.988
10.643	69.582	.	5.570	95.443	36.163	.	30.264	25.255	16.927
6.863	89.075	.	10.805	72.607	35.623	.	30.253	36.709	38.202
5.011	102.226	.	6.433	85.211	34.406	.	30.332	38.126	60.635
9.173	106.889	.	7.551	102.859	35.158	.	50.713	38.656	85.155
7.404	113.969	.	9.505	96.413	36.291	.	60.862	38.698	117.696
6.218	107.694	1.431	8.726	95.266	32.841	.	52.863	39.638	128.785
4.542	108.152	1.102	8.836	98.222	34.670	.	55.725	44.432	137.539
4.460	108.578	32.959	5.199	107.223	34.438	.	51.586	46.456	130.147
4.283	109.387	40.069	4.703	98.770	42.368	.	66.443	45.333	125.434
2.951	104.921	46.751	4.780	95.904	41.653	.	55.728	44.064	121.081
2.283	97.484	45.561	3.474	91.641	41.776	.	53.469	44.072	98.812
20.664	96.813	44.608	3.093	95.117	41.142	.	52.440	45.649	112.244
38.937	93.920	35.031	1.951	83.182	37.886	.	49.254	42.814	104.455
41.484	101.318	49.313	1.126	91.023	44.606	.	52.143	43.655	95.042
40.219	103.448	53.636	1.552	98.344	50.188	.	52.664	45.167	97.796
42.256	111.948	68.918	7.483	99.876	52.046	.	51.944	46.178	20.123
39.238	117.113	70.721	8.709	94.878	58.306	.	50.970	45.590	22.407
40.872	126.163	59.707	8.255	97.119	61.145	.	56.415	47.309	25.803
47.592	122.977	59.961	9.305	98.328	61.622	.	62.423	46.568	26.326
64.533	119.242	38.929	5.868	84.267	40.006	.	61.435	45.555	31.779
68.663	110.992	51.699	5.738	89.395	36.652	.	58.012	38.381	26.300
66.099	99.750	44.752	5.315	92.961	30.066	.	52.526	42.439	28.694
51.563	100.003	58.269	3.501	91.037	32.668	.	54.758	45.195	26.207
56.191	88.204	50.964	3.721	86.495	35.412	.	56.598	46.935	24.546
62.327	87.918	63.549	2.932	90.454	42.572	.	59.105	43.963	27.509
68.116	86.789	82.656	3.205	93.141	45.041	.	58.035	39.822	22.960
66.149	89.713	86.078	2.985	94.887	45.927	.	61.322	39.520	26.759
68.802	96.363	91.837	2.154	86.955	50.861	.	59.634	39.018	25.065
69.061	98.044	87.564	1.599	84.714	47.342	.	61.114	37.188	27.565
65.458	91.516	89.947	1.561	78.049	45.899	.	57.339	35.585	25.638
67.129	88.305	82.668	1.978	79.629	42.108	.	50.463	34.350	22.816
82.783	102.588	78.544	2.400	73.852	49.414	.	47.594	36.486	24.874
82.378	97.305	80.877	3.099	70.250	52.568	.	42.651	36.707	24.471
80.974	89.895	85.859	2.528	73.185	59.996	.	37.022	36.362	26.190
84.637	93.918	86.505	2.572	73.913	56.028	.	40.311	32.691	24.827
84.693	88.103	87.574	9.671	74.304	61.755	18.693	40.419	31.128	27.365
107.563	84.711	84.252	66.179	64.499	59.913	35.207	41.953	26.317	27.193
96.499	90.108	78.512	72.616	68.045	59.445	40.908	43.301	27.437	27.000
100.415	82.972	82.314	76.590	62.959	51.845	50.866	45.397	33.104	28.048

Ankünfte und Übernachtungen in den Berichtsgemeinden

Jahr

Bezirk Region Gemeinde	Ankünfte			Übernachtungen		
	2011	2012	%	2011	2012	%
Burgenland	926.597	938.221	1,3	2.933.357	2.938.655	0,2
Eisenstadt-Stadt	27.788	26.369	-5,1	59.445	51.845	-12,8
Rust-Stadt	46.668	44.644	-4,3	150.165	145.010	-3,4
Eisenstadt-Umgebung	68.253	71.832	5,2	205.226	210.017	2,3
Güssing	117.910	122.849	4,2	291.215	302.342	3,8
Jennersdorf	63.888	66.239	3,7	153.379	156.185	1,8
Mattersburg	27.390	26.814	-2,1	137.252	136.751	-0,4
Neusiedl am See	333.482	345.528	3,6	1.036.144	1.062.658	2,6
Oberpullendorf	118.947	98.601	-17,1	289.090	241.657	-16,4
Oberwart	122.271	135.345	10,7	611.441	632.190	3,4
Neusiedler See	469.874	480.673	2,3	1.439.403	1.456.027	1,2
Andau	1.779	2.014	13,2	7.465	6.403	-14,2
Apetlon	4.726	4.549	-3,7	17.991	16.949	-5,8
Breitenbrunn am Neusiedler See	4.928	4.960	0,6	16.610	17.312	4,2
Bruckneudorf	3.461	3.091	-10,7	6.692	6.221	-7,0
Donnerskirchen	3.128	2.734	-12,6	10.699	10.184	-4,8
Eisenstadt	27.788	26.369	-5,1	59.445	51.845	-12,8
Frauenkirchen	36.103	38.152	5,7	72.616	76.590	5,5
Gols	6.596	7.511	13,9	16.431	17.246	5,0
Illmitz	43.051	44.189	2,6	149.464	151.062	1,1
Jois	10.152	12.220	20,4	24.305	28.662	17,9
Kittsee	470	659	40,2	1.365	2.657	94,7
Mönchhof	5.008	4.405	-12,0	27.437	33.104	20,7
Mörbisch am See	30.618	32.463	6,0	104.787	107.093	2,2
Neusiedl am See	36.528	35.369	-3,2	90.108	82.972	-7,9
Nickelsdorf	1.289	1.190	-7,7	2.559	1.874	-26,8
Oggau am Neusiedler See	6.982	7.967	14,1	22.027	23.750	7,8
Pamhagen	19.090	20.464	7,2	78.512	82.314	4,8
Parndorf	20.802	23.174	11,4	40.908	50.866	24,3
Podersdorf am See	118.904	121.267	2,0	378.877	385.194	1,7
Purbach am Neusiedler See	10.678	11.004	3,1	27.000	28.048	3,9
Rust	46.668	44.644	-4,3	150.165	145.010	-3,4
Sankt Andrä am Zicksee	9.889	9.284	-6,1	68.045	62.959	-7,5
Sankt Margarethen im Burgenland	3.714	3.180	-14,4	9.019	6.930	-23,2
Trausdorf an der Wulka	1.888	1.824	-3,4	3.507	3.197	-8,8
Wallern im Burgenland	1.831	2.539	38,7	4.740	6.998	47,6
Weiden am See	11.708	13.272	13,4	43.301	45.397	4,8
Winden am See	607	582	-4,1	2.044	2.002	-2,1
Zurndorf	1.488	1.597	7,3	3.284	3.188	-2,9

Ankünfte und Übernachtungen in den Berichtsgemeinden

Jahr

Region Gemeinde	Ankünfte			Übernachtungen		
	2011	2012	%	2011	2012	%
Rosalia	33.707	34.514	2,4	148.829	150.254	1,0
Bad Sauerbrunn	11.349	11.661	2,7	96.499	100.415	4,1
Forchtenstein	444	525	18,2	859	1.000	16,4
Marz	5.711	4.229	-25,9	11.992	8.919	-25,6
Mattersburg	5.495	5.787	5,3	17.394	16.675	-4,1
Neudörfel	3.006	3.069	2,1	7.433	6.470	-13,0
Neufeld an der Leitha	6.317	7.700	21,9	11.577	13.503	16,6
Pötsching	512	568	10,9	1.209	1.371	13,4
Schattendorf	873	975	11,7	1.866	1.901	1,9
Mittelburgenland	118.947	98.601	-17,1	289.090	241.657	-16,4
Deutschkreutz	4.832	4.611	-4,6	10.034	8.942	-10,9
Frankenau-Unterpullendorf	2.821	2.155	-23,6	6.259	5.096	-18,6
Horitschon	1.888	1.499	-20,6	2.765	2.176	-21,3
Kobersdorf	180	110	-38,9	633	389	-38,5
Lockenhaus	4.780	4.035	-15,6	8.436	7.853	-6,9
Lutzmannsburg	98.204	79.294	-19,3	247.801	201.853	-18,5
Markt Sankt Martin	378	843	123,0	1.364	2.561	87,8
Neckenmarkt	1.931	1.810	-6,3	3.248	3.237	-0,3
Oberpullendorf	3.933	4.244	7,9	8.550	9.550	11,7
Oberwart	122.271	135.345	10,7	611.441	632.190	3,4
Bad Tatzmannsdorf	93.944	104.893	11,7	545.492	565.759	3,7
Bernstein	323	334	3,4	923	919	-0,4
Deutsch Schützen-Eisenberg	3.128	4.247	35,8	6.173	7.861	27,3
Großpetersdorf	4.170	4.760	14,1	6.965	8.358	20,0
Hannersdorf	154	163	5,8	458	376	-17,9
Kohfidisch	1.196	1.192	-0,3	2.379	2.335	-1,8
Loipersdorf-Kitzladen	2.461	2.205	-10,4	2.532	2.300	-9,2
Neustift an der Lafnitz	1.033	1.479	43,2	2.958	3.135	6,0
Oberschützen	372	514	38,2	913	1.731	89,6
Oberwart	3.362	2.986	-11,2	9.560	8.584	-10,2
Pinkafeld	7.207	6.981	-3,1	15.005	13.123	-12,5
Rechnitz	2.065	2.668	29,2	5.016	5.906	17,7
Stadtschlaining	1.962	1.878	-4,3	6.905	6.061	-12,2
Unterkohlstätten	502	595	18,5	1.363	1.220	-10,5
Wiesfleck	392	450	14,8	4.799	4.522	-5,8

Ankünfte und Übernachtungen in den Berichtsgemeinden

Jahr

Region Gemeinde	Ankünfte			Übernachtungen		
	2011	2012	%	2011	2012	%
Güssing	117.910	122.849	4,2	291.215	302.342	3,8
Burgenzauberg-Neudauberg	3.061	3.660	19,6	7.256	8.823	21,6
Eberau	878	940	7,1	2.953	2.978	0,8
Güssing	11.595	10.491	-9,5	19.062	17.376	-8,8
Heiligenbrunn	6.066	6.445	6,2	13.037	13.362	2,5
Kukmirn	5.983	5.741	-4,0	12.117	12.656	4,4
Ollersdorf im Burgenland	2.616	2.177	-16,8	6.829	5.094	-25,4
Rauchwart	1.846	2.120	14,8	7.940	9.295	17,1
Stegersbach	84.658	90.481	6,9	218.243	229.838	5,3
Strem	492	268	-45,5	1.257	765	-39,1
Tobaj	715	526	-26,4	2.521	2.155	-14,5
Jennersdorf	63.888	66.239	3,7	153.379	156.185	1,8
Heiligenkreuz im Lafnitztal	4.093	5.013	22,5	12.253	16.647	35,9
Jennersdorf	48.319	48.838	1,1	114.666	111.048	-3,2
Königsdorf	490	589	20,2	739	992	34,2
Minihof-Liebau	2.139	2.254	5,4	6.230	6.610	6,1
Neuhaus am Klausenbach	1.321	1.447	9,5	4.448	4.501	1,2
Rudersdorf	459	532	15,9	755	903	19,6
Sankt Martin an der Raab	7.067	7.566	7,1	14.288	15.484	8,4

Übernachtungen in den wichtigsten Tourismusgemeinden

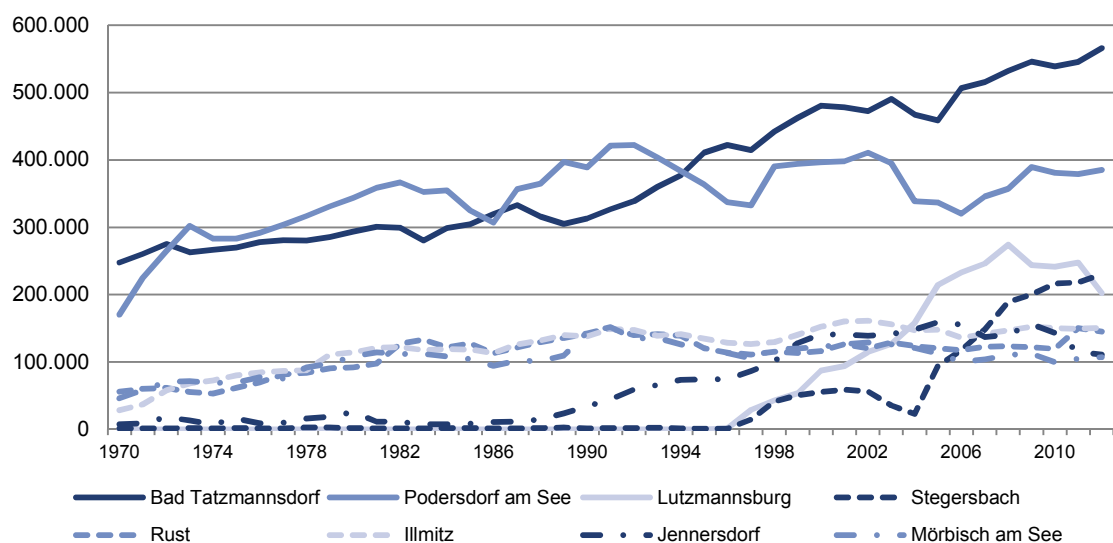

Die 20 Gemeinden mit den meisten Übernachtungen

Jahr

Gemeinde	Ankünfte			Übernachtungen		
	2011	2012	%	2011	2012	%
Bad Tatzmannsdorf	93.944	104.893	11,7	545.492	565.759	3,7
Podersdorf am See	118.904	121.267	2,0	378.877	385.194	1,7
Stegersbach	84.658	90.481	6,9	218.243	229.838	5,3
Lutzmannsburg	98.204	79.294	-19,3	247.801	201.853	-18,5
Illmitz	43.051	44.189	2,6	149.464	151.062	1,1
Rust	46.668	44.644	-4,3	150.165	145.010	-3,4
Jennersdorf	48.319	48.838	1,1	114.666	111.048	-3,2
Mörbisch am See	30.618	32.463	6,0	104.787	107.093	2,2
Bad Sauerbrunn	11.349	11.661	2,7	96.499	100.415	4,1
Neusiedl am See	36.528	35.369	-3,2	90.108	82.972	-7,9
Pamhagen	19.090	20.464	7,2	78.512	82.314	4,8
Frauenkirchen	36.103	38.152	5,7	72.616	76.590	5,5
Sankt Andrä am Zicksee	9.889	9.284	-6,1	68.045	62.959	-7,5
Eisenstadt	27.788	26.369	-5,1	59.445	51.845	-12,8
Parndorf	20.802	23.174	11,4	40.908	50.866	24,3
Weiden am See	11.708	13.272	13,4	43.301	45.397	4,8
Mönchhof	5.008	4.405	-12,0	27.437	33.104	20,7
Jois	10.152	12.220	20,4	24.305	28.662	17,9
Purbach am Neusiedler See	10.678	11.004	3,1	27.000	28.048	3,9
Oggau am Neusiedler See	6.982	7.967	14,1	22.027	23.750	7,8

Die 10 Gemeinden mit den meisten Übernachtungen im Jahr

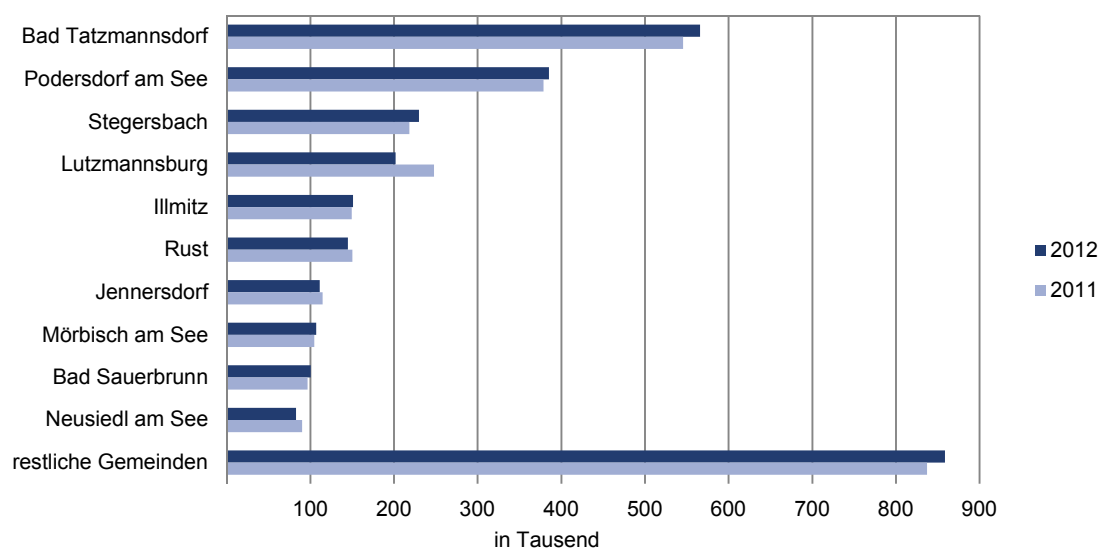

Ankünfte und Übernachtungen 2012 in den Berichtsgemeinden nach In- und Ausländern

Jahr

Bezirk Region Gemeinde	Ankünfte			Übernachtungen		
	Inländer	Ausländer	insgesamt	Inländer	Ausländer	insgesamt
Burgenland	760.599	177.622	938.221	2.276.761	661.894	2.938.655
Eisenstadt-Stadt	16.523	9.846	26.369	28.593	23.252	51.845
Rust-Stadt	33.885	10.759	44.644	110.805	34.205	145.010
Eisenstadt-Umgebung	49.000	22.832	71.832	117.888	92.129	210.017
Güssing	111.142	11.707	122.849	263.883	38.459	302.342
Jennersdorf	60.395	5.844	66.239	135.721	20.464	156.185
Mattersburg	23.741	3.073	26.814	128.572	8.179	136.751
Neusiedl am See	255.365	90.163	345.528	703.963	358.695	1.062.658
Oberpullendorf	90.684	7.917	98.601	217.439	24.218	241.657
Oberwart	119.864	15.481	135.345	569.897	62.293	632.190
Neusiedler See	348.323	132.350	480.673	950.397	505.630	1.456.027
Andau	1.445	569	2.014	4.436	1.967	6.403
Apetlon	3.296	1.253	4.549	9.644	7.305	16.949
Breitenbrunn am Neusiedler See	3.214	1.746	4.960	9.692	7.620	17.312
Bruckneudorf	1.005	2.086	3.091	2.197	4.024	6.221
Donnerskirchen	1.574	1.160	2.734	4.206	5.978	10.184
Eisenstadt	16.523	9.846	26.369	28.593	23.252	51.845
Frauenkirchen	33.583	4.569	38.152	63.892	12.698	76.590
Gols	5.166	2.345	7.511	10.069	7.177	17.246
Illmitz	33.391	10.798	44.189	91.486	59.576	151.062
Jois	9.758	2.462	12.220	21.335	7.327	28.662
Kittsee	580	79	659	1.990	667	2.657
Mönchhof	3.896	509	4.405	30.365	2.739	33.104
Mörbisch am See	21.341	11.122	32.463	55.816	51.277	107.093
Neusiedl am See	24.217	11.152	35.369	50.284	32.688	82.972
Nickelsdorf	393	797	1.190	942	932	1.874
Oggau am Neusiedler See	4.596	3.371	7.967	12.248	11.502	23.750
Pamhagen	10.984	9.480	20.464	22.935	59.379	82.314
Parndorf	9.481	13.693	23.174	23.083	27.783	50.866
Podersdorf am See	96.062	25.205	121.267	275.224	109.970	385.194
Purbach am Neusiedler See	7.777	3.227	11.004	17.537	10.511	28.048
Rust	33.885	10.759	44.644	110.805	34.205	145.010
Sankt Andrä am Zicksee	7.357	1.927	9.284	53.040	9.919	62.959
Sankt Margarethen im Burgenland	2.728	452	3.180	5.571	1.359	6.930
Trausdorf an der Wulka	1.320	504	1.824	1.966	1.231	3.197
Wallern im Burgenland	2.173	366	2.539	5.846	1.152	6.998
Weiden am See	10.707	2.565	13.272	33.136	12.261	45.397
Winden am See	436	146	582	1.215	787	2.002
Zurndorf	1.435	162	1.597	2.844	344	3.188

Ankünfte und Übernachtungen 2012 in den Berichtsgemeinden nach In- und Ausländern

Jahr

Region Gemeinde	Ankünfte			Übernachtungen		
	Inländer	Ausländer	insgesamt	Inländer	Ausländer	insgesamt
Rosalia	30.191	4.323	34.514	139.424	10.830	150.254
Bad Sauerbrunn	11.321	340	11.661	99.575	840	100.415
Forchtenstein	402	123	525	633	367	1.000
Marz	3.510	719	4.229	7.273	1.646	8.919
Mattersburg	4.597	1.190	5.787	13.225	3.450	16.675
Neudörfel	2.582	487	3.069	5.036	1.434	6.470
Neufeld an der Leitha	6.450	1.250	7.700	10.852	2.651	13.503
Pötttsching	470	98	568	1.182	189	1.371
Schattendorf	859	116	975	1.648	253	1.901
Mittelburgenland	90.684	7.917	98.601	217.439	24.218	241.657
Deutschkreutz	3.821	790	4.611	6.571	2.371	8.942
Frankenau-Unterpullendorf	2.058	97	2.155	4.758	338	5.096
Horitschon	1.421	78	1.499	1.954	222	2.176
Kobersdorf	103	7	110	362	27	389
Lockenhaus	3.599	436	4.035	6.822	1.031	7.853
Lutzmannsburg	74.153	5.141	79.294	184.943	16.910	201.853
Markt Sankt Martin	651	192	843	1.951	610	2.561
Neckenmarkt	1.518	292	1.810	2.615	622	3.237
Oberpullendorf	3.360	884	4.244	7.463	2.087	9.550
Oberwart	119.864	15.481	135.345	569.897	62.293	632.190
Bad Tatzmannsdorf	96.784	8.109	104.893	519.432	46.327	565.759
Bernstein	202	132	334	574	345	919
Deutsch Schützen-Eisenberg	3.757	490	4.247	6.223	1.638	7.861
Großpetersdorf	3.726	1.034	4.760	6.456	1.902	8.358
Hannersdorf	154	9	163	359	17	376
Kohfidisch	1.006	186	1.192	1.816	519	2.335
Loipersdorf-Kitzladen	323	1.882	2.205	371	1.929	2.300
Neustift an der Lafnitz	1.038	441	1.479	2.325	810	3.135
Oberschützen	388	126	514	1.097	634	1.731
Oberwart	2.486	500	2.986	6.944	1.640	8.584
Pinkafeld	5.521	1.460	6.981	10.360	2.763	13.123
Rechnitz	1.984	684	2.668	4.411	1.495	5.906
Stadtschlaining	1.564	314	1.878	4.091	1.970	6.061
Unterkohlstätten	485	110	595	932	288	1.220
Wiesfleck	446	4	450	4.506	16	4.522

Ankünfte und Übernachtungen 2012 in den Berichtsgemeinden nach In- und Ausländern

Jahr

Region Gemeinde	Ankünfte			Übernachtungen		
	Inländer	Ausländer	insgesamt	Inländer	Ausländer	insgesamt
Güssing	111.142	11.707	122.849	263.883	38.459	302.342
Burgenzauberg-Neudauberg	3.068	592	3.660	7.038	1.785	8.823
Eberau	754	186	940	1.917	1.061	2.978
Güssing	8.286	2.205	10.491	14.166	3.210	17.376
Heiligenbrunn	5.513	932	6.445	10.708	2.654	13.362
Kukmirn	5.403	338	5.741	11.629	1.027	12.656
Ollersdorf im Burgenland	1.992	185	2.177	4.735	359	5.094
Rauchwart	1.975	145	2.120	8.306	989	9.295
Stegersbach	83.511	6.970	90.481	203.347	26.491	229.838
Strem	190	78	268	358	407	765
Tobaj	450	76	526	1.679	476	2.155
Jennersdorf	60.395	5.844	66.239	135.721	20.464	156.185
Heiligenkreuz im Lafnitztal	3.819	1.194	5.013	11.197	5.450	16.647
Jennersdorf	45.708	3.130	48.838	100.534	10.514	111.048
Königsdorf	357	232	589	697	295	992
Minihof-Liebau	2.003	251	2.254	5.421	1.189	6.610
Neuhaus am Klausenbach	1.265	182	1.447	3.370	1.131	4.501
Rudersdorf	343	189	532	606	297	903
Sankt Martin an der Raab	6.900	666	7.566	13.896	1.588	15.484

Übernachtungen nach Herkunft

Jahr 2012

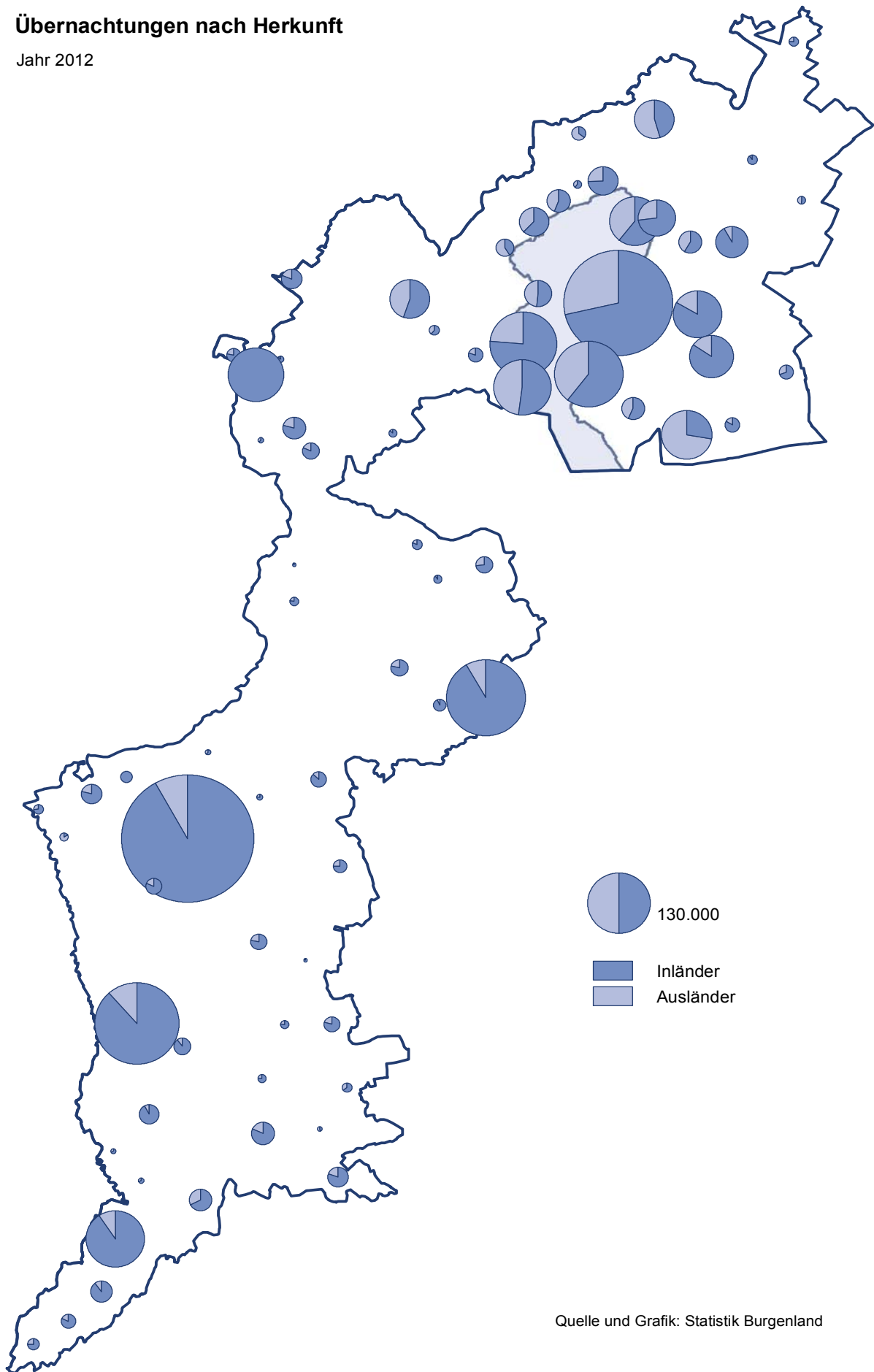

Quelle und Grafik: Statistik Burgenland

Ankünfte und Übernachtungen in den Berichtsgemeinden

Sommer

Bezirk Region Gemeinde	Ankünfte			Übernachtungen		
	2011	2012	%	2011	2012	%
Burgenland	622.424	622.282	0,0	2.025.502	2.003.063	-1,1
Eisenstadt-Stadt	19.496	17.793	-8,7	41.621	35.141	-15,6
Rust-Stadt	38.146	37.333	-2,1	115.377	113.089	-2,0
Eisenstadt-Umgebung	61.887	64.358	4,0	191.273	194.772	1,8
Güssing	61.334	63.763	4,0	159.463	166.211	4,2
Jennersdorf	35.607	36.436	2,3	89.364	90.331	1,1
Mattersburg	15.816	15.557	-1,6	75.824	74.880	-1,2
Neusiedl am See	261.453	266.010	1,7	851.314	860.836	1,1
Oberpullendorf	63.312	50.416	-20,4	159.912	128.704	-19,5
Oberwart	65.373	70.616	8,0	341.354	339.099	-0,7
Neusiedler See	376.768	380.306	0,9	1.191.544	1.194.404	0,2
Andau	1.745	1.927	10,4	7.359	6.238	-15,2
Apetlon	4.012	3.841	-4,3	16.197	14.982	-7,5
Breitenbrunn am Neusiedler See	4.359	4.260	-2,3	15.308	15.868	3,7
Bruckneudorf	2.292	1.976	-13,8	4.480	3.929	-12,3
Donnerskirchen	2.951	2.543	-13,8	9.997	9.473	-5,2
Eisenstadt	19.496	17.793	-8,7	41.621	35.141	-15,6
Frauenkirchen	20.329	20.976	3,2	43.249	44.722	3,4
Gols	4.714	5.423	15,0	13.364	13.747	2,9
Illmitz	35.760	36.620	2,4	132.669	132.581	-0,1
Jois	8.754	10.463	19,5	21.580	25.066	16,2
Kittsee	290	437	50,7	773	1.850	139,3
Mönchhof	2.880	2.529	-12,2	15.076	20.030	32,9
Mörbisch am See	29.377	30.916	5,2	101.036	102.941	1,9
Neusiedl am See	25.522	23.366	-8,4	64.153	57.458	-10,4
Nickelsdorf	942	793	-15,8	1.901	1.246	-34,5
Oggau am Neusiedler See	6.571	7.285	10,9	21.105	22.255	5,4
Pamhagen	12.955	13.896	7,3	57.189	57.987	1,4
Parndorf	11.138	12.857	15,4	24.480	32.865	34,3
Podersdorf am See	109.242	109.113	-0,1	354.689	354.793	0,0
Purbach am Neusiedler See	9.593	9.823	2,4	25.017	25.994	3,9
Rust	38.146	37.333	-2,1	115.377	113.089	-2,0
Sankt Andrä am Zicksee	7.644	6.928	-9,4	46.215	42.351	-8,4
Sankt Margarethen im Burgenland	3.315	2.903	-12,4	7.886	6.217	-21,2
Trausdorf an der Wulka	1.507	1.440	-4,4	2.883	2.590	-10,2
Wallern im Burgenland	1.537	2.105	37,0	4.301	6.296	46,4
Weiden am See	10.087	11.180	10,8	39.381	40.720	3,4
Winden am See	541	563	4,1	1.928	1.967	2,0
Zurndorf	1.069	1.017	-4,9	2.330	2.008	-13,8

Ankünfte und Übernachtungen in den Berichtsgemeinden

Sommer

Region Gemeinde	Ankünfte			Übernachtungen		
	2011	2012	%	2011	2012	%
Rosalia	20.030	20.745	3,6	83.865	84.314	0,5
Bad Sauerbrunn	5.748	6.222	8,2	50.175	53.154	5,9
Forchtenstein	361	384	6,4	686	750	9,3
Marz	3.635	2.347	-35,4	8.175	4.981	-39,1
Mattersburg	3.426	3.587	4,7	10.206	9.748	-4,5
Neudörfel	1.630	1.789	9,8	4.285	3.743	-12,6
Neufeld an der Leitha	4.214	5.188	23,1	8.041	9.434	17,3
Pötsching	306	376	22,9	836	930	11,2
Schattendorf	710	852	20,0	1.461	1.574	7,7
Mittelburgenland	63.312	50.416	-20,4	159.912	128.704	-19,5
Deutschkreutz	3.897	3.693	-5,2	8.117	7.404	-8,8
Frankenau-Unterpullendorf	1.696	1.265	-25,4	4.061	3.197	-21,3
Horitschon	1.627	1.189	-26,9	2.323	1.690	-27,2
Kobersdorf	180	105	-41,7	633	380	-40,0
Lockenhaus	3.920	3.184	-18,8	7.212	6.478	-10,2
Lutzmannsburg	48.019	36.332	-24,3	129.160	99.331	-23,1
Markt Sankt Martin	367	786	114,2	1.330	2.413	81,4
Neckenmarkt	1.373	1.277	-7,0	2.308	2.302	-0,3
Oberpullendorf	2.233	2.585	15,8	4.768	5.509	15,5
Oberwart	65.373	70.616	8,0	341.354	339.099	-0,7
Bad Tatzmannsdorf	46.399	50.110	8,0	295.013	293.050	-0,7
Bernstein	323	299	-7,4	923	851	-7,8
Deutsch Schützen-Eisenberg	2.363	3.107	31,5	4.960	6.027	21,5
Großpetersdorf	2.777	3.475	25,1	4.423	5.822	31,6
Hannersdorf	154	159	3,2	458	360	-21,4
Kohfidisch	944	926	-1,9	1.946	1.948	0,1
Loipersdorf-Kitzladen	1.676	1.477	-11,9	1.745	1.539	-11,8
Neustift an der Lafnitz	551	888	61,2	1.795	1.993	11,0
Oberschützen	255	370	45,1	719	1.397	94,3
Oberwart	2.074	1.729	-16,6	6.059	5.403	-10,8
Pinkafeld	4.578	4.486	-2,0	10.637	9.457	-11,1
Rechnitz	1.357	1.740	28,2	3.625	4.105	13,2
Stadtschlaining	1.282	1.114	-13,1	4.461	3.113	-30,2
Unterkohlstätten	348	438	25,9	1.007	886	-12,0
Wiesfleck	292	298	2,1	3.583	3.148	-12,1

Ankünfte und Übernachtungen in den Berichtsgemeinden

Sommer

Region Gemeinde	Ankünfte			Übernachtungen		
	2011	2012	%	2011	2012	%
Güssing	61.334	63.763	4,0	159.463	166.211	4,2
Burgau-Neudauberg	1.847	2.323	25,8	4.652	5.798	24,6
Eberau	697	767	10,0	2.423	2.534	4,6
Güssing	6.937	6.347	-8,5	11.395	10.939	-4,0
Heiligenbrunn	4.856	4.947	1,9	10.704	10.918	2,0
Kukmirn	3.262	3.034	-7,0	6.831	7.295	6,8
Ollersdorf im Burgenland	1.299	1.086	-16,4	3.474	2.775	-20,1
Rauchwart	1.621	1.909	17,8	7.361	8.403	14,2
Stegersbach	39.927	42.822	7,3	109.890	115.741	5,3
Strem	392	193	-50,8	1.001	648	-35,3
Tobaj	496	335	-32,5	1.732	1.160	-33,0
Jennersdorf	35.607	36.436	2,3	89.364	90.331	1,1
Heiligenkreuz im Lafnitztal	2.719	3.335	22,7	7.866	10.458	33,0
Jennersdorf	24.788	24.752	-0,1	62.598	60.041	-4,1
Königsdorf	316	408	29,1	507	661	30,4
Minihof-Liebau	1.620	1.636	1,0	4.700	4.877	3,8
Neuhaus am Klausenbach	987	1.037	5,1	3.513	3.519	0,2
Rudersdorf	319	360	12,9	533	582	9,2
Sankt Martin an der Raab	4.858	4.908	1,0	9.647	10.193	5,7

Die 20 Gemeinden mit den meisten Übernachtungen

Sommer

Gemeinde	Ankünfte			Übernachtungen		
	2011	2012	%	2011	2012	%
Podersdorf am See	109.242	109.113	-0,1	354.689	354.793	0,0
Bad Tatzmannsdorf	46.399	50.110	8,0	295.013	293.050	-0,7
Illmitz	35.760	36.620	2,4	132.669	132.581	-0,1
Stegersbach	39.927	42.822	7,3	109.890	115.741	5,3
Rust	38.146	37.333	-2,1	115.377	113.089	-2,0
Mörbisch am See	29.377	30.916	5,2	101.036	102.941	1,9
Lutzmannsburg	48.019	36.332	-24,3	129.160	99.331	-23,1
Jennersdorf	24.788	24.752	-0,1	62.598	60.041	-4,1
Pamhagen	12.955	13.896	7,3	57.189	57.987	1,4
Neusiedl am See	25.522	23.366	-8,4	64.153	57.458	-10,4
Bad Sauerbrunn	5.748	6.222	8,2	50.175	53.154	5,9
Frauenkirchen	20.329	20.976	3,2	43.249	44.722	3,4
Sankt Andrä am Zicksee	7.644	6.928	-9,4	46.215	42.351	-8,4
Weiden am See	10.087	11.180	10,8	39.381	40.720	3,4
Eisenstadt	19.496	17.793	-8,7	41.621	35.141	-15,6
Parndorf	11.138	12.857	15,4	24.480	32.865	34,3
Purbach am Neusiedler See	9.593	9.823	2,4	25.017	25.994	3,9
Jois	8.754	10.463	19,5	21.580	25.066	16,2
Oggau am Neusiedler See	6.571	7.285	10,9	21.105	22.255	5,4
Mönchhof	2.880	2.529	-12,2	15.076	20.030	32,9

Die 10 Gemeinden mit den meisten Übernachtungen im Sommer

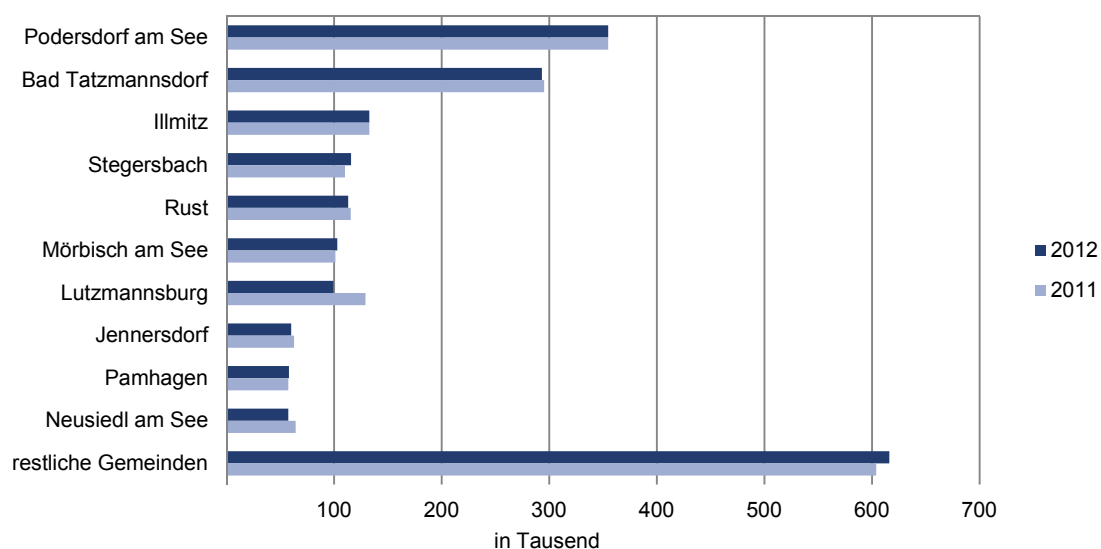

Ankünfte und Übernachtungen 2012 in den Berichtsgemeinden nach In- und Ausländern

Sommer

Bezirk Region Gemeinde	Ankünfte			Übernachtungen		
	Inländer	Ausländer	insgesamt	Inländer	Ausländer	insgesamt
Burgenland	486.828	135.454	622.282	1.459.246	543.817	2.003.063
Eisenstadt-Stadt	11.157	6.636	17.793	19.143	15.998	35.141
Rust-Stadt	27.816	9.517	37.333	81.716	31.373	113.089
Eisenstadt-Umgebung	43.483	20.875	64.358	107.926	86.846	194.772
Güssing	56.229	7.534	63.763	139.299	26.912	166.211
Jennersdorf	32.471	3.965	36.436	76.189	14.142	90.331
Mattersburg	13.684	1.873	15.557	69.658	5.222	74.880
Neusiedl am See	196.603	69.407	266.010	561.564	299.272	860.836
Oberpullendorf	45.129	5.287	50.416	111.628	17.076	128.704
Oberwart	60.256	10.360	70.616	292.123	46.976	339.099
Neusiedler See	274.615	105.691	380.306	762.494	431.910	1.194.404
Andau	1.389	538	1.927	4.334	1.904	6.238
Apetlon	2.761	1.080	3.841	8.416	6.566	14.982
Breitenbrunn am Neusiedler See	2.747	1.513	4.260	8.698	7.170	15.868
Bruckneudorf	542	1.434	1.976	1.102	2.827	3.929
Donnerskirchen	1.437	1.106	2.543	3.851	5.622	9.473
Eisenstadt	11.157	6.636	17.793	19.143	15.998	35.141
Frauenkirchen	17.589	3.387	20.976	34.413	10.309	44.722
Gols	3.674	1.749	5.423	7.713	6.034	13.747
Illmitz	27.370	9.250	36.620	78.713	53.868	132.581
Jois	8.415	2.048	10.463	18.691	6.375	25.066
Kittsee	388	49	437	1.382	468	1.850
Mönchhof	2.137	392	2.529	17.919	2.111	20.030
Mörbisch am See	20.414	10.502	30.916	53.768	49.173	102.941
Neusiedl am See	15.464	7.902	23.366	33.418	24.040	57.458
Nickelsdorf	241	552	793	609	637	1.246
Oggau am Neusiedler See	4.124	3.161	7.285	11.309	10.946	22.255
Pamhagen	8.281	5.615	13.896	17.838	40.149	57.987
Parndorf	5.565	7.292	12.857	16.707	16.158	32.865
Podersdorf am See	85.440	23.673	109.113	249.162	105.631	354.793
Purbach am Neusiedler See	6.844	2.979	9.823	16.048	9.946	25.994
Rust	27.816	9.517	37.333	81.716	31.373	113.089
Sankt Andrä am Zicksee	5.212	1.716	6.928	33.462	8.889	42.351
Sankt Margarethen im Burgenland	2.456	447	2.903	4.866	1.351	6.217
Trausdorf an der Wulka	1.017	423	1.440	1.531	1.059	2.590
Wallern im Burgenland	1.795	310	2.105	5.224	1.072	6.296
Weiden am See	8.978	2.202	11.180	29.423	11.297	40.720
Winden am See	421	142	563	1.190	777	1.967
Zurndorf	941	76	1.017	1.848	160	2.008

Ankünfte und Übernachtungen 2012 in den Berichtsgemeinden nach In- und Ausländern

Sommer

Region Gemeinde	Ankünfte			Übernachtungen		
	Inländer	Ausländer	insgesamt	Inländer	Ausländer	insgesamt
Rosalia	18.128	2.617	20.745	77.513	6.801	84.314
Bad Sauerbrunn	6.016	206	6.222	52.649	505	53.154
Forchtenstein	311	73	384	519	231	750
Marz	2.110	237	2.347	4.305	676	4.981
Mattersburg	2.661	926	3.587	7.042	2.706	9.748
Neudörfel	1.509	280	1.789	2.954	789	3.743
Neufeld an der Leitha	4.444	744	5.188	7.855	1.579	9.434
Pötsching	334	42	376	854	76	930
Schattendorf	743	109	852	1.335	239	1.574
Mittelburgenland	45.129	5.287	50.416	111.628	17.076	128.704
Deutschkreutz	3.026	667	3.693	5.361	2.043	7.404
Frankenau-Unterpullendorf	1.202	63	1.265	2.973	224	3.197
Horitschon	1.169	20	1.189	1.628	62	1.690
Kobersdorf	102	3	105	361	19	380
Lockenhaus	2.835	349	3.184	5.596	882	6.478
Lutzmannsburg	33.060	3.272	36.332	87.610	11.721	99.331
Markt Sankt Martin	600	186	786	1.823	590	2.413
Neckenmarkt	1.090	187	1.277	1.897	405	2.302
Oberpullendorf	2.045	540	2.585	4.379	1.130	5.509
Oberwart	60.256	10.360	70.616	292.123	46.976	339.099
Bad Tatzmannsdorf	44.727	5.383	50.110	257.185	35.865	293.050
Bernstein	192	107	299	556	295	851
Deutsch Schützen-Eisenberg	2.715	392	3.107	4.653	1.374	6.027
Großpetersdorf	2.740	735	3.475	4.470	1.352	5.822
Hannersdorf	151	8	159	351	9	360
Kohfidisch	782	144	926	1.506	442	1.948
Loipersdorf-Kitzladen	170	1.307	1.477	199	1.340	1.539
Neustift an der Lafnitz	618	270	888	1.503	490	1.993
Oberschützen	263	107	370	846	551	1.397
Oberwart	1.420	309	1.729	4.361	1.042	5.403
Pinkafeld	3.560	926	4.486	7.494	1.963	9.457
Rechnitz	1.338	402	1.740	3.106	999	4.105
Stadtschlaining	940	174	1.114	2.126	987	3.113
Unterkohlstätten	346	92	438	635	251	886
Wiesfleck	294	4	298	3.132	16	3.148

Ankünfte und Übernachtungen 2012 in den Berichtsgemeinden nach In- und Ausländern

Sommer

Region Gemeinde	Ankünfte			Übernachtungen		
	Inländer	Ausländer	insgesamt	Inländer	Ausländer	insgesamt
Güssing	56.229	7.534	63.763	139.299	26.912	166.211
Burgauberg-Neudauberg	1.894	429	2.323	4.485	1.313	5.798
Eberau	600	167	767	1.556	978	2.534
Güssing	5.116	1.231	6.347	9.120	1.819	10.939
Heiligenbrunn	4.255	692	4.947	8.638	2.280	10.918
Kukmirn	2.822	212	3.034	6.589	706	7.295
Ollersdorf im Burgenland	997	89	1.086	2.571	204	2.775
Rauchwart	1.818	91	1.909	7.784	619	8.403
Stegersbach	38.301	4.521	42.822	97.349	18.392	115.741
Strem	135	58	193	274	374	648
Tobaj	291	44	335	933	227	1.160
Jennersdorf	32.471	3.965	36.436	76.189	14.142	90.331
Heiligenkreuz im Lafnitztal	2.652	683	3.335	7.712	2.746	10.458
Jennersdorf	22.645	2.107	24.752	52.303	7.738	60.041
Königsdorf	240	168	408	451	210	661
Minihof-Liebau	1.419	217	1.636	3.850	1.027	4.877
Neuhaus am Klausenbach	878	159	1.037	2.498	1.021	3.519
Rudersdorf	239	121	360	436	146	582
Sankt Martin an der Raab	4.398	510	4.908	8.939	1.254	10.193

Übernachtungen nach Herkunft

Sommer 2012

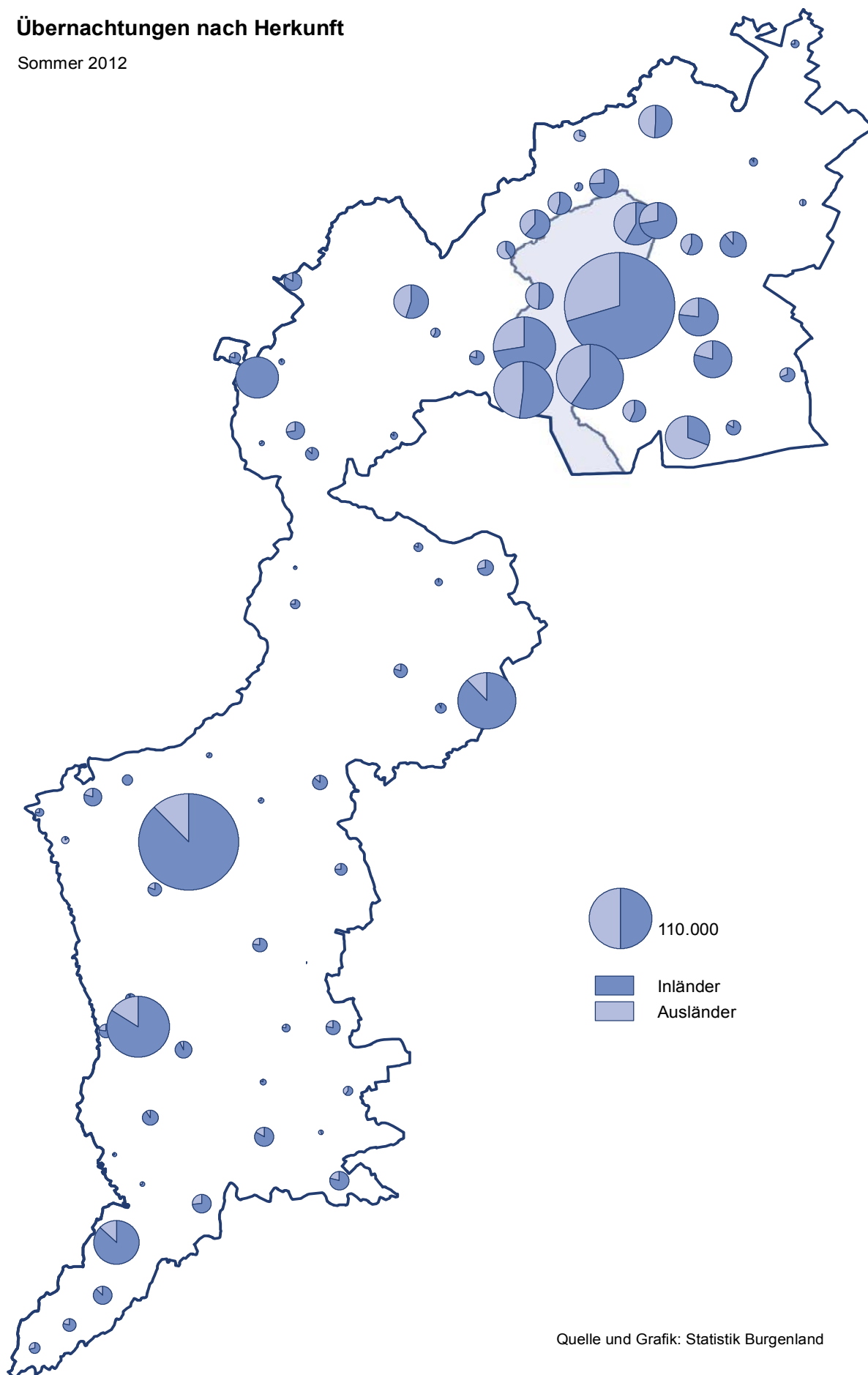

Quelle und Grafik: Statistik Burgenland

Übernachtungen 2012 in den Berichtsgemeinden nach Monaten

Bezirk Region Gemeinde	Jänner	Feber	März	April	Mai	Juni
Burgenland	136.230	135.387	148.907	215.698	278.023	292.628
Eisenstadt-Stadt	2.152	2.170	2.998	3.279	4.816	4.951
Rust-Stadt	3.978	3.201	4.887	9.063	15.072	17.817
Eisenstadt-Umgebung	1.117	783	1.677	8.369	21.155	26.484
Güssing	22.107	21.328	21.869	23.747	23.322	20.534
Jennersdorf	11.097	11.038	10.959	14.854	12.964	10.961
Mattersburg	8.604	8.912	12.313	12.373	12.975	11.014
Neusiedl am See	22.111	18.557	23.949	76.985	124.200	138.248
Oberpullendorf	22.243	20.966	19.749	12.255	9.730	8.740
Oberwart	42.821	48.432	50.506	54.773	53.789	53.879
Neusiedler See	28.720	24.146	32.564	96.916	164.072	185.901
Andau	0	0	0	152	757	693
Apetlon	19	22	24	1.098	2.272	1.896
Breitenbrunn am Neusiedler See	65	67	211	634	1.421	2.175
Bruckneudorf	312	125	402	485	551	550
Donnerskirchen	93	41	44	331	1.243	1.064
Eisenstadt	2.152	2.170	2.998	3.279	4.816	4.951
Frauenkirchen	5.221	4.616	4.120	5.701	5.439	6.196
Gols	375	294	390	973	1.334	1.986
Illmitz	111	61	1.137	10.612	20.403	18.428
Jois	218	359	249	1.148	2.807	3.895
Kittsee	74	0	5	87	154	226
Mönchhof	1.681	1.557	1.894	3.021	3.451	3.269
Mörbisch am See	43	40	108	3.797	10.374	14.164
Neusiedl am See	3.247	2.665	4.661	6.370	8.082	9.604
Nickelsdorf	87	20	105	131	140	232
Oggau am Neusiedler See	0	0	11	1.368	2.776	2.623
Pamhagen	5.359	2.407	3.975	6.784	7.619	9.251
Parndorf	1.883	2.777	1.677	4.506	6.423	6.677
Podersdorf am See	12	117	885	27.476	51.233	59.180
Purbach am Neusiedler See	44	0	188	1.030	2.990	4.093
Rust	3.978	3.201	4.887	9.063	15.072	17.817
Sankt Andrä am Zicksee	3.300	3.267	3.874	5.400	7.244	7.730
Sankt Margarethen im Burgenland	111	20	95	248	937	477
Trausdorf an der Wulka	123	50	73	181	243	289
Wallern im Burgenland	24	26	29	150	1.094	1.061
Weiden am See	31	53	312	2.585	4.703	6.809
Winden am See	0	0	0	14	220	186
Zurndorf	157	191	210	292	274	379

Juli	August	September	Oktober	November	Dezember	Jahr	Sommer	Anteil Sommer in %
409.575	519.743	291.135	211.959	179.009	120.361	2.938.655	2.003.063	68,2
6.485	8.472	5.575	4.842	3.271	2.834	51.845	35.141	67,8
24.528	30.908	15.362	9.402	6.104	4.688	145.010	113.089	78,0
49.315	64.862	24.854	8.102	2.508	791	210.017	194.772	92,7
30.378	39.845	25.792	26.340	26.213	20.867	302.342	166.211	55,0
17.506	22.862	13.308	12.730	10.954	6.952	156.185	90.331	57,8
12.360	11.753	13.381	13.397	12.948	6.721	136.751	74.880	54,8
182.272	242.195	117.904	56.017	40.299	19.921	1.062.658	860.836	81,0
26.474	35.840	23.004	24.916	23.506	14.234	241.657	128.704	53,3
60.257	63.006	51.955	56.213	53.206	43.353	632.190	339.099	53,6
260.319	344.159	162.623	77.330	51.400	27.877	1.456.027	1.194.404	82,0
1.275	2.789	654	70	13	0	6.403	6.238	97,4
3.299	5.096	1.934	485	766	38	16.949	14.982	88,4
3.754	6.724	1.535	259	350	117	17.312	15.868	91,7
863	971	490	504	724	244	6.221	3.929	63,2
2.476	3.417	980	293	125	77	10.184	9.473	93,0
6.485	8.472	5.575	4.842	3.271	2.834	51.845	35.141	67,8
8.858	11.293	6.607	6.329	6.227	5.983	76.590	44.722	58,4
2.662	4.080	2.521	1.164	1.063	404	17.246	13.747	79,7
24.888	40.694	21.345	6.823	5.943	617	151.062	132.581	87,8
4.941	8.036	3.695	1.692	1.394	228	28.662	25.066	87,5
385	276	452	357	357	284	2.657	1.850	69,6
3.448	3.590	2.996	3.276	2.842	2.079	33.104	20.030	60,5
27.038	32.768	14.336	4.261	149	15	107.093	102.941	96,1
12.174	13.807	7.906	5.885	5.559	3.012	82.972	57.458	69,2
253	307	159	155	175	110	1.874	1.246	66,5
4.786	7.852	3.284	934	113	3	23.750	22.255	93,7
12.594	13.764	7.551	7.208	3.609	2.193	82.314	57.987	70,4
4.973	5.819	4.560	4.413	3.851	3.307	50.866	32.865	64,6
82.086	106.018	44.932	11.344	1.911	0	385.194	354.793	92,1
6.343	8.498	2.885	1.185	675	117	28.048	25.994	92,7
24.528	30.908	15.362	9.402	6.104	4.688	145.010	113.089	78,0
7.527	9.909	5.608	4.333	3.864	903	62.959	42.351	67,3
1.889	2.389	485	40	239	0	6.930	6.217	89,7
748	936	277	97	75	105	3.197	2.590	81,0
1.269	1.790	699	383	336	137	6.998	6.296	90,0
9.958	12.834	5.239	1.177	1.446	250	45.397	40.720	89,7
431	694	294	142	21	0	2.002	1.967	98,3
388	428	262	277	198	132	3.188	2.008	63,0

Übernachtungen 2012 in den Berichtsgemeinden nach Monaten

Region Gemeinde	Jänner	Feber	März	April	Mai	Juni
Rosalia	9.242	9.477	13.260	13.153	14.146	12.613
Bad Sauerbrunn	7.042	7.081	9.404	9.364	9.510	8.360
Forchtenstein	0	0	127	60	157	41
Marz	444	631	861	957	844	610
Mattersburg	683	722	1.243	1.231	1.512	1.287
Neudörfli	379	391	580	535	626	404
Neufeld an der Leitha	638	565	947	780	1.171	1.599
Pötsching	35	51	15	131	190	174
Schattendorf	21	36	83	95	136	138
Mittelburgenland	22.243	20.966	19.749	12.255	9.730	8.740
Deutschkreutz	97	94	175	460	1.101	1.008
Frankenau-Unterpullendorf	259	220	391	426	616	259
Horitschon	56	12	219	107	356	245
Kobersdorf	0	0	0	9	12	41
Lockenhaus	0	83	246	641	1.330	1.473
Lutzmannsburg	21.328	19.801	17.735	9.395	4.727	4.291
Markt Sankt Martin	0	2	21	14	159	330
Neckenmarkt	100	165	188	182	252	318
Oberpullendorf	403	589	774	1.021	1.177	775
Oberwart	42.821	48.432	50.506	54.773	53.789	53.879
Bad Tatzmannsdorf	40.769	45.993	46.758	50.428	48.078	47.463
Bernstein	0	0	44	24	108	84
Deutsch Schützen-Eisenberg	120	257	174	623	840	838
Großpetersdorf	194	262	551	521	796	959
Hannersdorf	0	0	0	16	0	15
Kohfidisch	56	69	49	64	424	163
Loipersdorf-Kitzladen	122	111	87	204	140	214
Neustift an der Lafnitz	116	244	171	181	266	343
Oberschützen	53	7	79	89	84	184
Oberwart	319	438	727	731	696	650
Pinkafeld	448	580	660	744	924	1.368
Rechnitz	227	286	335	384	449	495
Stadtschlaining	198	62	748	192	444	578
Unterkohlstätten	43	28	24	106	124	84
Wiesfleck	156	95	99	466	416	441

Juli	August	September	Oktober	November	Dezember	Jahr	Sommer	Anteil Sommer in %
14.641	14.031	14.453	14.430	13.730	7.078	150.254	84.314	56,1
8.206	7.353	9.550	10.175	9.770	4.600	100.415	53.154	52,9
194	183	161	14	57	6	1.000	750	75,0
823	877	1.024	803	767	278	8.919	4.981	55,8
1.756	1.793	1.698	1.702	1.723	1.325	16.675	9.748	58,5
686	830	723	474	454	388	6.470	3.743	57,9
2.281	2.278	1.072	1.033	782	357	13.503	9.434	69,9
178	152	106	130	111	98	1.371	930	67,8
517	565	119	99	66	26	1.901	1.574	82,8
26.474	35.840	23.004	24.916	23.506	14.234	241.657	128.704	53,3
1.352	1.461	1.359	1.123	634	78	8.942	7.404	82,8
848	824	374	276	430	173	5.096	3.197	62,7
156	212	323	398	92	0	2.176	1.690	77,7
228	0	99	0	0	0	389	380	97,7
890	557	1.511	717	62	343	7.853	6.478	82,5
21.039	30.966	17.155	21.153	21.513	12.750	201.853	99.331	49,2
467	626	744	87	61	50	2.561	2.413	94,2
415	456	397	464	181	119	3.237	2.302	71,1
1.079	738	1.042	698	533	721	9.550	5.509	57,7
60.257	63.006	51.955	56.213	53.206	43.353	632.190	339.099	53,6
49.463	52.564	44.849	50.633	49.182	39.579	565.759	293.050	51,8
163	231	192	73	0	0	919	851	92,6
1.022	1.436	996	895	444	216	7.861	6.027	76,7
873	1.118	1.211	865	487	521	8.358	5.822	69,7
116	229	0	0	0	0	376	360	95,7
265	586	346	164	82	67	2.335	1.948	83,4
362	353	281	189	132	105	2.300	1.539	66,9
503	367	295	219	249	181	3.135	1.993	63,6
223	190	528	188	77	29	1.731	1.397	80,7
1.672	1.336	557	492	560	406	8.584	5.403	62,9
2.857	2.551	884	873	759	475	13.123	9.457	72,1
1.165	891	496	609	351	218	5.906	4.105	69,5
639	233	595	624	679	1.069	6.061	3.113	51,4
229	213	112	124	69	64	1.220	886	72,6
705	708	613	265	135	423	4.522	3.148	69,6

Übernachtungen 2012 in den Berichtsgemeinden nach Monaten

Region Gemeinde	Jänner	Feber	März	April	Mai	Juni
Güssing	22.107	21.328	21.869	23.747	23.322	20.534
Burgenzauberg-Neudauberg	401	307	539	753	785	623
Eberau	11	25	52	182	431	214
Güssing	758	1.563	1.706	1.409	1.696	2.011
Heiligenbrunn	207	118	284	849	1.597	1.421
Kukmirn	827	844	926	840	1.189	991
Ollersdorf im Burgenland	167	643	644	271	422	396
Rauchwart	167	146	173	164	428	1.246
Stegersbach	19.469	17.514	17.353	19.048	16.541	13.419
Strem	22	18	19	32	53	36
Tobaj	78	150	173	199	180	177
Jennersdorf	11.097	11.038	10.959	14.854	12.964	10.961
Heiligenkreuz im Lafnitztal	445	1.778	1.641	1.103	1.214	1.504
Jennersdorf	10.194	9.042	7.577	10.534	8.675	6.933
Königsdorf	22	11	104	159	108	49
Minihof-Liebau	29	0	355	744	780	757
Neuhaus am Klausenbach	29	105	101	383	482	295
Rudersdorf	18	80	56	58	61	84
Sankt Martin an der Raab	360	22	1.125	1.873	1.644	1.339

Juli	August	September	Oktober	November	Dezember	Jahr	Sommer	Anteil Sommer in %
30.378	39.845	25.792	26.340	26.213	20.867	302.342	166.211	55,0
1.178	1.435	981	796	593	432	8.823	5.798	65,7
380	572	573	364	103	71	2.978	2.534	85,1
1.325	3.036	1.994	877	580	421	17.376	10.939	63,0
1.801	2.286	2.377	1.436	537	449	13.362	10.918	81,7
1.346	1.329	1.318	1.122	1.002	922	12.656	7.295	57,6
613	595	402	347	341	253	5.094	2.775	54,5
2.456	3.261	667	345	175	67	9.295	8.403	90,4
21.041	27.099	17.138	20.503	22.587	18.126	229.838	115.741	50,4
37	93	149	280	26	0	765	648	84,7
201	139	193	270	269	126	2.155	1.160	53,8
17.506	22.862	13.308	12.730	10.954	6.952	156.185	90.331	57,8
2.344	3.255	1.319	822	835	387	16.647	10.458	62,8
11.382	15.370	8.732	8.949	8.236	5.424	111.048	60.041	54,1
96	141	145	122	18	17	992	661	66,6
990	936	789	625	490	115	6.610	4.877	73,8
788	934	496	524	154	210	4.501	3.519	78,2
100	117	105	115	76	33	903	582	64,5
1.806	2.109	1.722	1.573	1.145	766	15.484	10.193	65,8

Übernachtungen 2012 in den Berichtsgemeinden nach ausgewählten Herkunftsländern

Bezirk Region Gemeinde	insgesamt	Bundes- länder ohne Wien	Wien	Deutschland	Schweiz und Liechten- stein	Ungarn	übriges Ausland
Burgenland	2.938.655	1.625.624	651.137	443.532	33.219	26.534	158.609
Eisenstadt-Stadt	51.845	24.460	4.133	11.923	1.115	1.002	9.212
Rust-Stadt	145.010	79.593	31.212	23.602	1.959	1.925	6.719
Eisenstadt-Umgebung	210.017	96.196	21.692	71.057	4.250	1.844	14.978
Güssing	302.342	183.094	80.789	18.164	2.381	1.882	16.032
Jennersdorf	156.185	104.338	31.383	12.761	1.499	818	5.386
Mattersburg	136.751	92.728	35.844	4.725	95	344	3.015
Neusiedl am See	1.062.658	496.679	207.284	268.226	17.432	9.579	63.458
Oberpullendorf	241.657	172.146	45.293	8.277	915	5.917	9.109
Oberwart	632.190	376.390	193.507	24.797	3.573	3.223	30.700
Neusiedler See	1.456.027	688.682	261.715	373.138	24.596	14.315	93.581
Andau	6.403	3.723	713	1.571	131	32	233
Apetlon	16.949	7.689	1.955	6.014	371	76	844
Breitenbrunn am Neusiedler See	17.312	7.063	2.629	4.227	265	199	2.929
Bruckneudorf	6.221	1.916	281	1.016	43	171	2.794
Donnerskirchen	10.184	3.713	493	4.131	390	77	1.380
Eisenstadt	51.845	24.460	4.133	11.923	1.115	1.002	9.212
Frauenkirchen	76.590	37.699	26.193	4.730	927	1.417	5.624
Gols	17.246	7.926	2.143	4.476	747	145	1.809
Illmitz	151.062	73.108	18.378	49.239	4.807	629	4.901
Jois	28.662	18.532	2.803	4.848	305	252	1.922
Kittsee	2.657	1.948	42	118	11	373	165
Mönchhof	33.104	16.476	13.889	2.057	90	36	556
Mörbisch am See	107.093	48.436	7.380	44.464	2.326	490	3.997
Neusiedl am See	82.972	33.189	17.095	20.916	1.820	1.498	8.454
Nickelsdorf	1.874	896	46	533	29	37	333
Oggau am Neusiedler See	23.750	10.887	1.361	8.116	680	218	2.488
Pamhagen	82.314	14.200	8.735	57.619	367	264	1.129
Parndorf	50.866	13.117	9.966	12.443	774	1.063	13.503
Podersdorf am See	385.194	204.643	70.581	83.829	5.405	3.031	17.705
Purbach am Neusiedler See	28.048	11.362	6.175	6.373	279	761	3.098
Rust	145.010	79.593	31.212	23.602	1.959	1.925	6.719
Sankt Andrä am Zicksee	62.959	34.276	18.764	7.845	591	226	1.257
Sankt Margarethen im Burgenland	6.930	5.110	461	1.193	49	59	58
Trausdorf an der Wulka	3.197	1.379	587	883	101	5	242
Wallern im Burgenland	6.998	3.912	1.934	723	185	15	229
Weiden am See	45.397	21.003	12.133	9.466	792	286	1.717
Winden am See	2.002	1.043	172	543	28	26	190
Zurndorf	3.188	1.383	1.461	240	9	2	93

Übernachtungen 2012 in den Berichtsgemeinden nach ausgewählten Herkunftsländern

Region Gemeinde	insgesamt	Bundes- länder ohne Wien	Wien	Deutschland	Schweiz und Liechten- stein	Ungarn	übriges Ausland
Rosalia	150.254	100.974	38.450	6.395	255	379	3.801
Bad Sauerbrunn	100.415	65.992	33.583	458	22	67	293
Forchtenstein	1.000	446	187	70	3	24	270
Marz	8.919	5.923	1.350	990	15	18	623
Mattersburg	16.675	12.790	435	2.411	32	206	801
Neudörfel	6.470	4.816	220	481	17	27	909
Neufeld an der Leitha	13.503	8.246	2.606	1.670	160	35	786
Pöttsching	1.371	1.147	35	91	0	2	96
Schattendorf	1.901	1.614	34	224	6	0	23
Mittelburgenland	241.657	172.146	45.293	8.277	915	5.917	9.109
Deutschkreutz	8.942	5.042	1.529	1.524	206	50	591
Frankenau-Unterpullendorf	5.096	3.913	845	145	19	28	146
Horitschon	2.176	1.654	300	182	0	0	40
Kobersdorf	389	109	253	27	0	0	0
Lockenhaus	7.853	2.571	4.251	443	165	52	371
Lutzmannsburg	201.853	149.873	35.070	3.610	393	5.676	7.231
Markt Sankt Martin	2.561	1.286	665	337	70	56	147
Neckenmarkt	3.237	2.156	459	442	29	0	151
Oberpullendorf	9.550	5.542	1.921	1.567	33	55	432
Oberwart	632.190	376.390	193.507	24.797	3.573	3.223	30.700
Bad Tatzmannsdorf	565.759	341.251	178.181	18.494	2.863	1.867	23.103
Bernstein	919	235	339	197	14	30	104
Deutsch Schützen-Eisenberg	7.861	4.529	1.694	1.175	231	18	214
Großpetersdorf	8.358	5.033	1.423	938	75	16	873
Hannersdorf	376	317	42	12	1	2	2
Kohfidisch	2.335	1.258	558	363	24	11	121
Loipersdorf-Kitzladen	2.300	285	86	141	10	17	1.761
Neustift an der Lafnitz	3.135	2.020	305	305	23	27	455
Oberschützen	1.731	751	346	531	16	0	87
Oberwart	8.584	5.749	1.195	678	11	70	881
Pinkafeld	13.123	8.575	1.785	1.006	85	244	1.428
Rechnitz	5.906	3.457	954	344	0	873	278
Stadtschlaining	6.061	2.002	2.089	465	148	16	1.341
Unterkohlstätten	1.220	649	283	148	56	32	52
Wiesfleck	4.522	279	4.227	0	16	0	0

Übernachtungen 2012 in den Berichtsgemeinden nach ausgewählten Herkunftsländern

Region Gemeinde	insgesamt	Bundes- länder ohne Wien	Wien	Deutschland	Schweiz und Liechten- stein	Ungarn	übriges Ausland
Güssing	302.342	183.094	80.789	18.164	2.381	1.882	16.032
Burgenland-Neudauberg	8.823	5.432	1.606	899	130	55	701
Eberau	2.978	1.433	484	821	65	0	175
Güssing	17.376	6.189	7.977	1.641	245	221	1.103
Heiligenbrunn	13.362	8.659	2.049	1.604	542	65	443
Kukmirn	12.656	7.686	3.943	687	116	84	140
Ollersdorf im Burgenland	5.094	2.447	2.288	174	3	0	182
Rauchwart	9.295	7.316	990	763	16	20	190
Stegersbach	229.838	142.273	61.074	11.137	1.234	1.307	12.813
Strem	765	273	85	295	30	26	56
Tobaj	2.155	1.386	293	143	0	104	229
Jennersdorf	156.185	104.338	31.383	12.761	1.499	818	5.386
Heiligenkreuz im Lafnitztal	16.647	5.803	5.394	3.334	99	173	1.844
Jennersdorf	111.048	82.187	18.347	6.865	832	425	2.392
Königsdorf	992	581	116	124	27	17	127
Minihof-Liebau	6.610	2.920	2.501	1.004	58	8	119
Neuhaus am Klausenbach	4.501	2.136	1.234	583	195	60	293
Rudersdorf	903	455	151	91	12	10	184
Sankt Martin an der Raab	15.484	10.256	3.640	760	276	125	427

Übernachtungen nach Unterkunftsarten

Jahr 2012

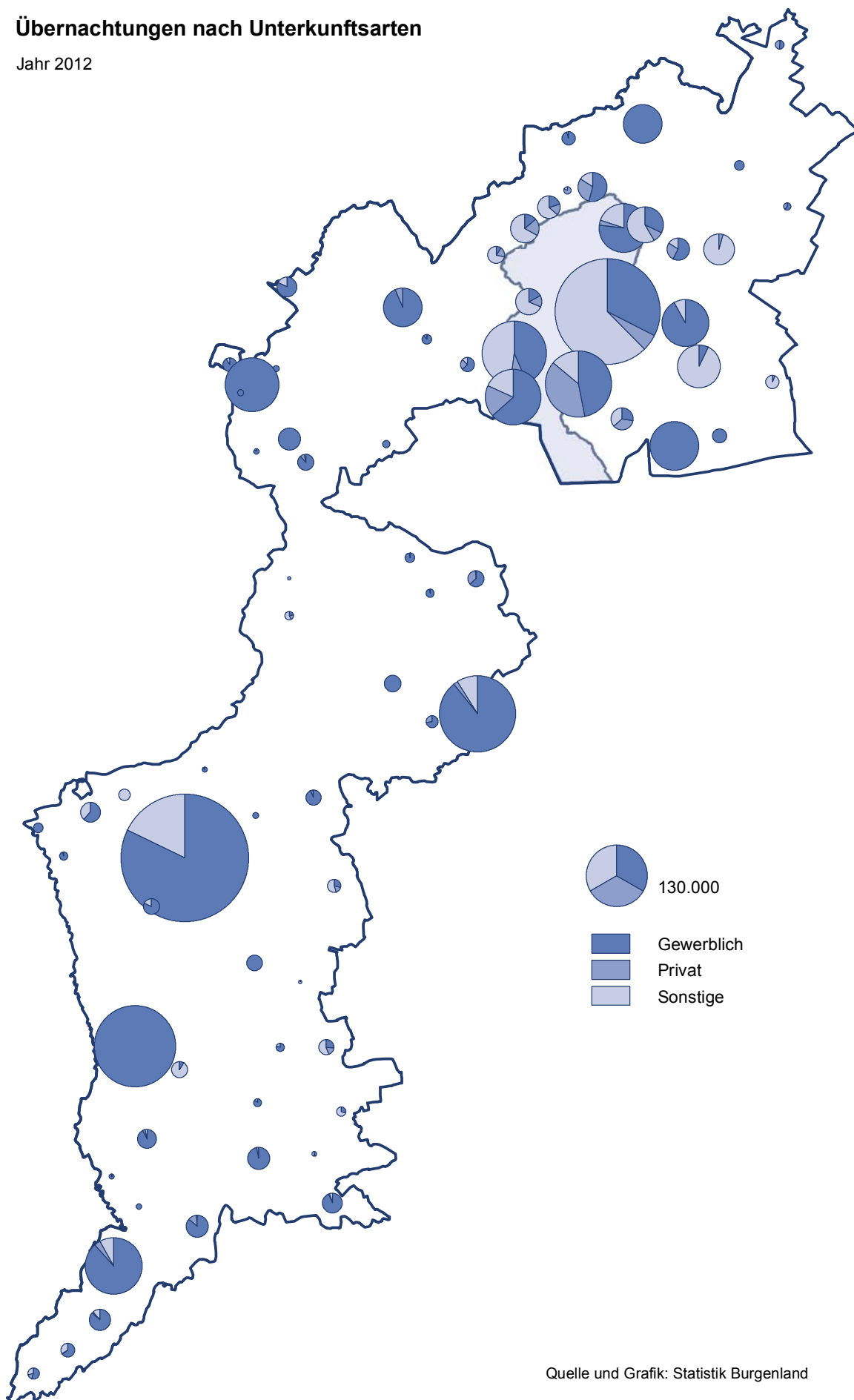

Quelle und Grafik: Statistik Burgenland

Ankünfte und Übernachtungen 2012 in den Berichtsgemeinden nach Unterkunftsarten

Jahr

Bezirk Region Gemeinde	Ankünfte				Übernachtungen			
	Gewerblich	Privat	Sonstige	insgesamt	Gewerblich	Privat	Sonstige	insgesamt
Burgenland	711.430	61.491	165.300	938.221	2.010.254	190.791	737.610	2.938.655
Eisenstadt-Stadt	25.150	1.219	0	26.369	48.349	3.496	0	51.845
Rust-Stadt	28.079	4.625	11.940	44.644	62.938	12.330	69.742	145.010
Eisenstadt-Umgebung	38.501	12.096	21.235	71.832	98.491	35.185	76.341	210.017
Güssing	118.214	1.234	3.401	122.849	284.133	3.456	14.753	302.342
Jennersdorf	59.661	2.774	3.804	66.239	134.452	7.095	14.638	156.185
Mattersburg	26.369	365	80	26.814	134.674	1.167	910	136.751
Neusiedl am See	206.105	32.064	107.359	345.528	530.675	111.643	420.340	1.062.658
Oberpullendorf	88.070	4.484	6.047	98.601	212.387	9.658	19.612	241.657
Oberwart	121.281	2.630	11.434	135.345	504.155	6.761	121.274	632.190
Neusiedler See	291.194	50.004	139.475	480.673	729.394	162.654	563.979	1.456.027
Andau	0	145	1.869	2.014	0	369	6.034	6.403
Apetlon	1.714	1.625	1.210	4.549	4.648	6.104	6.197	16.949
Breitenbrunn am Neusiedler See	1.596	760	2.604	4.960	3.633	2.674	11.005	17.312
Bruckneudorf	3.006	0	85	3.091	5.931	0	290	6.221
Donnerskirchen	552	622	1.560	2.734	907	2.023	7.254	10.184
Eisenstadt	25.150	1.219	0	26.369	48.349	3.496	0	51.845
Frauenkirchen	36.738	20	1.394	38.152	70.260	101	6.229	76.590
Gols	5.262	1.581	668	7.511	9.976	4.493	2.777	17.246
Illmitz	24.552	15.809	3.828	44.189	70.715	59.565	20.782	151.062
Jois	8.378	2.746	1.096	12.220	15.407	8.706	4.549	28.662
Kittsee	302	357	0	659	1.351	1.306	0	2.657
Mönchhof	0	489	3.916	4.405	0	1.390	31.714	33.104
Mörbisch am See	22.449	6.242	3.772	32.463	67.846	19.575	19.672	107.093
Neusiedl am See	30.412	851	4.106	35.369	63.796	2.577	16.599	82.972
Nickelsdorf	568	622	0	1.190	1.142	732	0	1.874
Oggau am Neusiedler See	1.598	1.307	5.062	7.967	4.092	3.396	16.262	23.750
Pamhagen	20.361	103	0	20.464	82.183	131	0	82.314
Parndorf	23.174	0	0	23.174	50.866	0	0	50.866
Podersdorf am See	40.316	5.750	75.201	121.267	125.330	19.545	240.319	385.194
Purbach am Neusiedler See	1.901	2.243	6.860	11.004	3.772	5.474	18.802	28.048
Rust	28.079	4.625	11.940	44.644	62.938	12.330	69.742	145.010
Sankt Andrä am Zicksee	1.638	134	7.512	9.284	4.389	491	58.079	62.959
Sankt Margarethen im Burgenland	2.134	736	310	3.180	4.379	1.694	857	6.930
Trausdorf an der Wulka	1.630	186	8	1.824	2.803	349	45	3.197
Wallern im Burgenland	2.539	0	0	2.539	6.998	0	0	6.998
Weiden am See	5.548	1.342	6.382	13.272	14.495	4.488	26.414	45.397
Winden am See	0	490	92	582	0	1.645	357	2.002
Zurndorf	1.597	0	0	1.597	3.188	0	0	3.188

Ankünfte und Übernachtungen 2012 in den Berichtsgemeinden nach Unterkunftsarten

Jahr

Region Gemeinde	Ankünfte				Übernachtungen			
	Gewerblich	Privat	Sonstige	insgesamt	Gewerblich	Privat	Sonstige	insgesamt
Rosalia	33.010	365	1.139	34.514	145.733	1.167	3.354	150.254
Bad Sauerbrunn	11.537	124	0	11.661	100.096	319	0	100.415
Forchtenstein	492	33	0	525	860	140	0	1.000
Marz	3.993	208	28	4.229	7.891	708	320	8.919
Mattersburg	5.787	0	0	5.787	16.675	0	0	16.675
Neudörfel	3.017	0	52	3.069	5.880	0	590	6.470
Neufeld an der Leitha	6.641	0	1.059	7.700	11.059	0	2.444	13.503
Pötsching	568	0	0	568	1.371	0	0	1.371
Schattendorf	975	0	0	975	1.901	0	0	1.901
Mittelburgenland	88.070	4.484	6.047	98.601	212.387	9.658	19.612	241.657
Deutschkreutz	2.951	1.641	19	4.611	5.580	3.243	119	8.942
Frankenau-Unterpullendorf	1.581	574	0	2.155	3.689	1.407	0	5.096
Horitschon	1.441	58	0	1.499	2.102	74	0	2.176
Kobersdorf	0	110	0	110	0	389	0	389
Lockenhaus	3.929	83	23	4.035	7.379	348	126	7.853
Lutzmannsburg	72.020	1.685	5.589	79.294	180.402	3.552	17.899	201.853
Markt Sankt Martin	172	255	416	843	559	534	1.468	2.561
Neckenmarkt	1.732	78	0	1.810	3.126	111	0	3.237
Oberpullendorf	4.244	0	0	4.244	9.550	0	0	9.550
Oberwart	121.281	2.630	11.434	135.345	504.155	6.761	121.274	632.190
Bad Tatzmannsdorf	98.902	888	5.103	104.893	462.351	2.960	100.448	565.759
Bernstein	295	0	39	334	802	0	117	919
Deutsch Schützen-Eisenberg	1.346	834	2.067	4.247	2.071	1.458	4.332	7.861
Großpetersdorf	4.760	0	0	4.760	8.358	0	0	8.358
Hannersdorf	4	0	159	163	16	0	360	376
Kohfidisch	1.068	0	124	1.192	1.906	0	429	2.335
Loipersdorf-Kitzladen	2.166	0	39	2.205	2.166	0	134	2.300
Neustift an der Lafnitz	1.479	0	0	1.479	3.135	0	0	3.135
Oberschützen	0	429	85	514	0	1.178	553	1.731
Oberwart	2.749	0	237	2.986	7.008	0	1.576	8.584
Pinkafeld	5.361	0	1.620	6.981	8.148	0	4.975	13.123
Rechnitz	748	450	1.470	2.668	1.696	997	3.213	5.906
Stadtschlaining	1.817	29	32	1.878	5.287	168	606	6.061
Unterkohlstätten	586	0	9	595	1.211	0	9	1.220
Wiesfleck	0	0	450	450	0	0	4.522	4.522

Ankünfte und Übernachtungen 2012 in den Berichtsgemeinden nach Unterkunftsarten

Jahr

Region Gemeinde	Ankünfte				Übernachtungen			
	Gewerblich	Privat	Sonstige	insgesamt	Gewerblich	Privat	Sonstige	insgesamt
Güssing	118.214	1.234	3.401	122.849	284.133	3.456	14.753	302.342
Burgenzauberg-Neudauberg	2.257	632	771	3.660	4.533	1.811	2.479	8.823
Eberau	473	0	467	940	888	0	2.090	2.978
Güssing	10.318	173	0	10.491	16.847	529	0	17.376
Heiligenbrunn	6.148	99	198	6.445	12.506	208	648	13.362
Kukmirn	5.477	185	79	5.741	11.693	464	499	12.656
Ollersdorf im Burgenland	2.177	0	0	2.177	5.094	0	0	5.094
Rauchwart	301	0	1.819	2.120	794	0	8.501	9.295
Stegersbach	90.448	0	33	90.481	229.644	0	194	229.838
Strem	199	35	34	268	327	96	342	765
Tobaj	416	110	0	526	1.807	348	0	2.155
Jennersdorf	59.661	2.774	3.804	66.239	134.452	7.095	14.638	156.185
Heiligenkreuz im Lafnitztal	4.358	593	62	5.013	14.331	2.106	210	16.647
Jennersdorf	44.719	1.819	2.300	48.838	98.077	3.992	8.979	111.048
Königsdorf	589	0	0	589	992	0	0	992
Minihof-Liebau	1.481	33	740	2.254	4.281	95	2.234	6.610
Neuhaus am Klausenbach	948	235	264	1.447	2.477	700	1.324	4.501
Rudersdorf	521	0	11	532	882	0	21	903
Sankt Martin an der Raab	7.045	94	427	7.566	13.412	202	1.870	15.484

Sonstige tourismusrelevante Daten

Bruttowertschöpfung

Unselbständig Beschäftigte

Kulturveranstaltungen

Radwege

Bruttowertschöpfung zu Herstellungspreisen nach Wirtschaftsbereichen

in Mio Euro, ESVG 1995

Wirtschaftsbereich	Österreich			Burgenland			
	2008	2009	2010	2008	2009	2010	Anteil 2010 in %
Wirtschaftsbereiche insgesamt	256.193	249.617	259.029	5.714	5.724	5.977	2,3
Land- und Forstwirtschaft, Fischerei	4.050	3.405	3.847	230	199	223	5,8
Bergbau und Gewinnung von Steinen und Erden	1.342	1.078	1.194	19	17	21	1,8
Verarbeitendes Gewerbe/Herstellung von Waren	48.786	44.408	47.583	873	859	941	2,0
Energieversorgung	5.436	5.914	5.468	115	134	135	2,5
Wasserversorgung; Abwasser- und Abfallentsorgung und Beseitigung von Umweltverschmutzungen	2.685	2.716	2.743	77	80	85	3,1
Baugewerbe/Bau	18.314	17.523	17.444	575	553	552	3,2
Handel; Instandhaltung und Reparatur von Kraftfahrzeugen	32.952	32.150	33.665	648	675	724	2,2
Verkehr und Lagerei	12.275	11.785	11.796	243	247	220	1,9
Gastgewerbe/Beherbergung und Gastronomie	12.080	12.313	12.594	309	331	346	2,7
Information und Kommunikation	8.346	8.154	8.312	91	82	88	1,1
Erbringung von Finanz- und Versicherungsdienstleistungen	13.916	12.066	13.142	345	287	313	2,4
Grundstücks- und Wohnungswesen	23.035	23.760	24.750	566	590	601	2,4
Erbringung von freiberuflichen, wissenschaftlichen, technischen und sonstigen Dienstleistungen	22.755	22.078	23.051	302	296	315	1,4
Öffentliche Verwaltung, Verteidigung; Sozialversicherung	14.466	15.106	15.393	475	496	505	3,3
Erziehung und Unterricht	13.396	14.104	14.514	379	400	413	2,8
Gesundheits- und Sozialwesen	15.371	15.768	16.069	320	329	340	2,1
Kunst, Unterhaltung und Erholung, sonstige Dienstleistungen	6.987	7.288	7.462	147	147	155	2,1

Quelle: Statistik Austria

Rundungsdifferenzen nicht ausgeglichen

Unselbständig Beschäftigte im Burgenland nach Wirtschaftsklassen und Geschlecht

Jahresdurchschnitt

Wirtschaftsklasse		Ø 2012			Anteil weiblich in %
		insgesamt	männlich	weiblich	
insgesamt		96.455	50.875	45.581	47,3
A	Land- und Forstwirtschaft, Fischerei	1.976	1.228	747	37,8
B	Bergbau und Gewinnung von Steinen und Erden	199	166	33	16,4
C	Verarbeitendes Gewerbe/Herstellung von Waren	14.802	10.186	4.616	31,2
D	Energieversorgung	856	677	179	20,9
E	Wasserversorgung; Abwasser- und Abfallentsorgung und Beseitigung von Umweltverschmutzungen	811	678	133	16,4
F	Baugewerbe/Bau	8.758	7.803	954	10,9
G	Handel; Instandhaltung und Reparatur von Kraftfahrzeugen	14.808	6.149	8.659	58,5
H	Verkehr und Lagerei	4.537	3.875	662	14,6
I	Gastgewerbe/Beherbergung und Gastronomie	6.010	2.333	3.678	61,2
J	Information und Kommunikation	1.112	705	407	36,6
K	Erbringung von Finanz- und Versicherungsdienstleistungen	2.618	1.465	1.153	44,0
L	Grundstücks- und Wohnungswesen	865	364	500	57,9
M	Erbringung von freiberuflichen, wissenschaftlichen und technischen Dienstleistungen	2.311	1.010	1.301	56,3
N	Erbringung von sonstigen wirtschaftlichen Dienstleistungen	2.773	1.397	1.376	49,6
O	Öffentliche Verwaltung, Verteidigung; Sozialversicherung	17.578	8.758	8.820	50,2
P	Erziehung und Unterricht	1.625	805	820	50,5
Q	Gesundheits- und Sozialwesen	8.364	1.785	6.579	78,7
R	Kunst, Unterhaltung und Erholung	937	450	487	52,0
S	Erbringung von sonstigen Dienstleistungen	2.463	738	1.726	70,1
T	Private Haushalte mit Hauspersonal; Herstellung von Waren und Erbringung von Dienstleistungen	62	11	51	82,4
U	Exterritoriale Organisationen und Körperschaften	2	0	1	83,3
	Wirtschaftsklasse unbekannt	42	31	11	25,5
	Präsenzdiener	195	194	0	0,2
	KBG- bzw. KRG-Bezieher	2.753	65	2.688	97,6

Quelle: Hauptverband der Sozialversicherungsträger

Rundungsdifferenzen nicht ausgeglichen

Besucher bei Kulturveranstaltungen

im Burgenland 2012

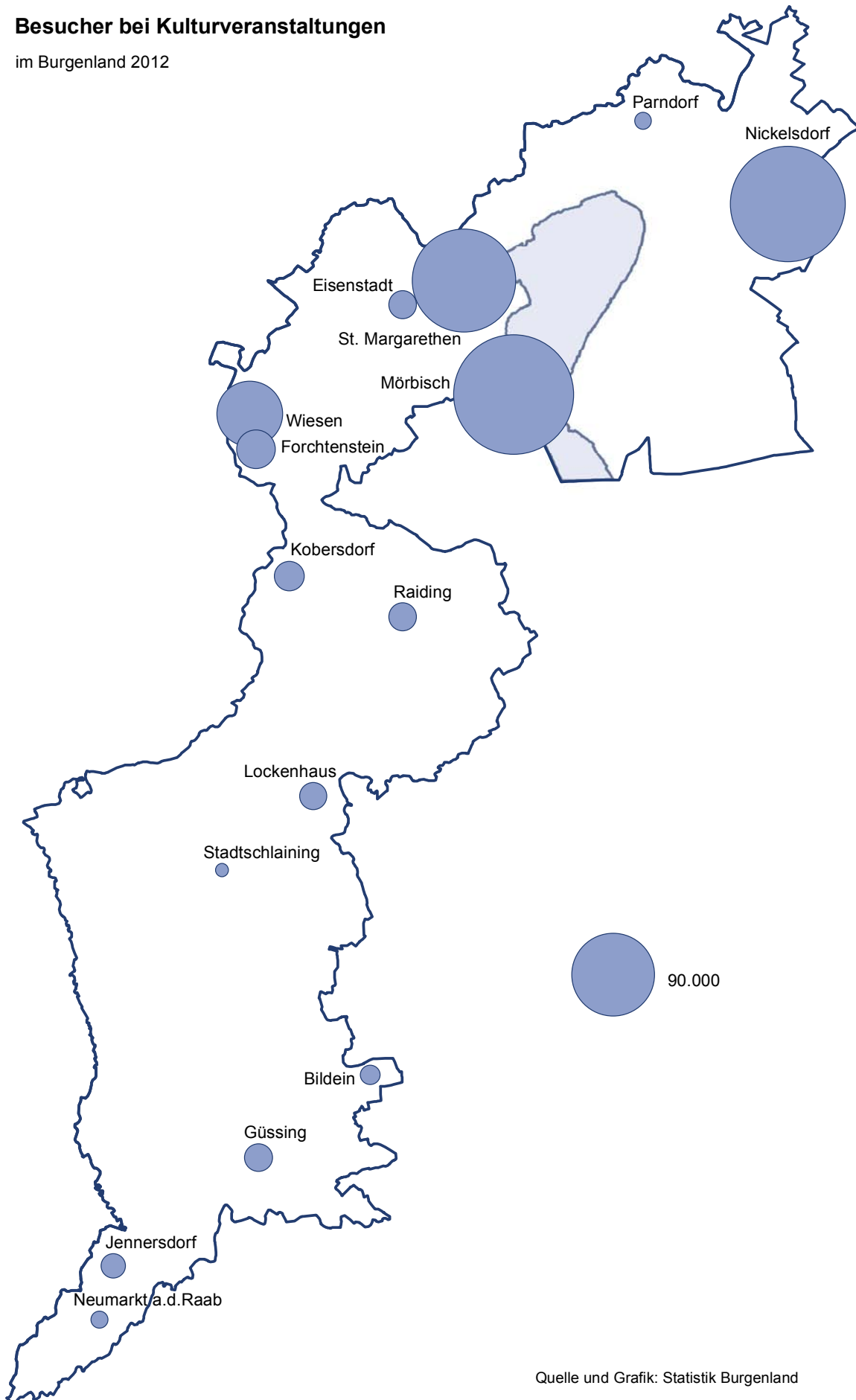

Quelle und Grafik: Statistik Burgenland

Kultursommer im Burgenland

Veranstaltung	Anzahl der Besucher		
	2010	2011	2012
Seefestspiele Mörbisch	188.400	185.000	185.000
Opernfestspiele Sankt Margarethen	210.000	45.000	137.000
Passionsspiele Sankt Margarethen	.	61.000	.
Haydnfestspiele Eisenstadt	10.000	10.000	10.000
Schlossspiele Kobersdorf	12.600	16.100	11.600
Franz Liszt Festival Raiding	8.700	14.500	10.000
J:opera Jennersdorf	4.500	7.500	7.500
Güssinger Kultursommer	5.500	5.500	5.500
Musical Güssing	5.000	5.000	5.000
Nova Rock, Nickelsdorf	160.000	170.000	170.000
Forfel, Forchtenstein	20.000	20.000	20.200
Festivals Wiesen	85.000	55.000	55.000
Sommertheater, Parndorf	5.600	5.500	4.000
Klangfrühling Stadtschlaining	2.300	.	2.300
Limmitationes, Neumarkt an der Raab	2.200	2.200	4.000
Orgel und Kammermusik Lockenhaus	7.300	9.700	9.700
Sommer Festival Kittsee	5.500	5.500	.
Weinklang Lackenbach	2.000	.	.
picture on festival, Bildein	5.000	6.100	5.000
Lisztomania 2011	.	49.000	.

. keine Veranstaltung

2.086 km Radwege im Burgenland

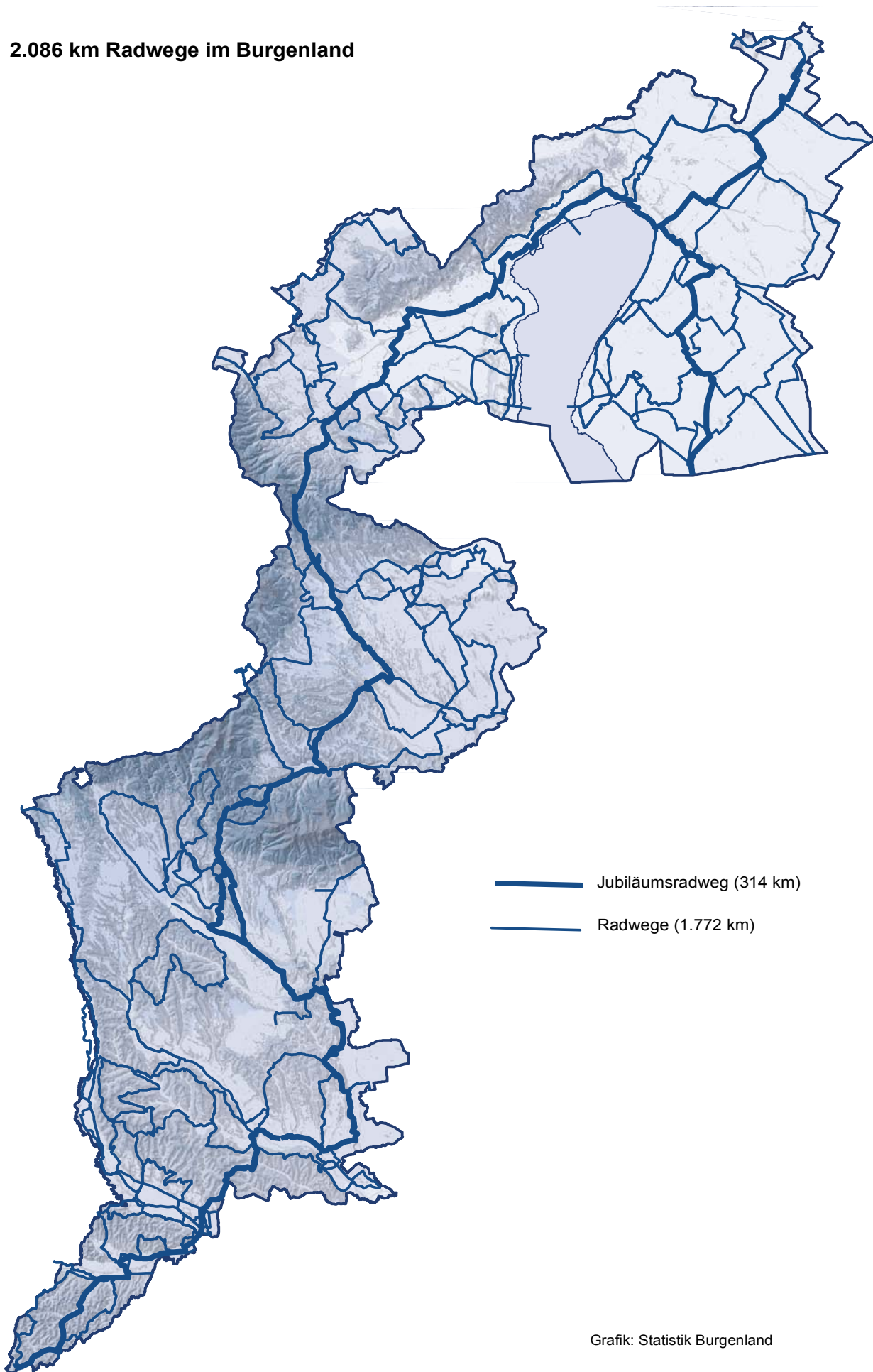

Grafik: Statistik Burgenland

Radwege im Burgenland

Stand Oktober 2012

Bezeichnung		Gesamtlänge in km
B 10	Neusiedler See-Radweg	95
B 11	Leitharadweg	61
B 12	Kirschblütenradweg	43
B 13	Radwegverbindung (B 10 - B 30)	18
B 14	Eisenstadt - Sopron	20
B 20	Lackenradweg	48
B 21	1. Verbindung Donauradweg - Neusiedler See-Radweg	29
B 21	2. Verbindung Donauradweg - Neusiedler See-Radweg	19
B 22	Hanság-Radweg (inkl. Verbindung Tatten - Wallern)	60
B 23	Kultur-Radweg	34
B 24	Radwegverbindung B 23 zu B 10 bzw. B 20 (über Podersdorf)	8
B 25	Radwegverbindung B 10 - B 23 (über Weiden/See)	5
B 26	Radwegverbindung Donau - Nationalpark Neusiedler See	48
B 27	Radweg Lange Lacke	14
B 28	Sankt Martins Therme Radwanderweg	7
B 29	Windradweg	48
	Entdeckerradweg	60
B 30	Koglweg	34
B 31	Radwegverbindung (B 30 - B 10)	26
B 311	Radwegverbindung (B31 - B 13)	5
B 32	Rosalieradweg - Neu-Rundkurs - Wr. Neustadt - Sopron	66
B 33	Hexenhügel-Radwanderweg	16
B 34	Verbindungsradweg (B33 - Anschluss NÖ)	7
B 40	Rotweinweg	36
B 41	Rabnitztal - Zöberntalradwanderweg (Erweiterung 11.9.2004)	36
B 42	Waldquellenweg	20
B 43	Waldquellenweg - Erweiterung	5
B 43	Familietherme-Radwanderweg	20
B 43	1. Erweiterung	12
B 44	1. Radwegverbindung (B 40 - B 43)	11
B 44	2. Radwegverbindung (B 40 - B 43)	13
B 45	Radwegverbindung (B 41 - B 43)	20
B 46	Lisztradwanderweg	27
B 47	Römische Bernsteinstraße Radwanderweg	31
	Radwegverbindung (B 47 - B 40)	3
B 48	EU-Thermal-Radwanderweg (2. Erweiterung B 43)	15
B 49	Naturpark-Radwanderweg	13
B 50	Vier-Jahreszeiten-Radwanderweg	23
	Verbindung B 50 - B 54 Oberwart - Sankt Martin	4
B 51	Junioren Rad-WM Strecke	14
B 52	Rechnitz - Markt Neuhodis	2
B 53	Edelserpentin-Radwanderweg	24
B 54	Pinkaradweg	31

Radwege im Burgenland

Stand Oktober 2012

Bezeichnung		Gesamtlänge in km
B 55	Berghäuser-Radwanderweg	41
B 56	Stremtal-Radwanderweg 1. Teil	20
B 56	Stremtal-Radwanderweg 2. Teil	2
B 57	Grenzüberschreitender Radwanderweg Weinidylle (120 km, davon 59 auf ungarischem Gebiet)	61
B 58	Kohlstatt-Radwanderweg	19
B 59	Verbindung Eisenberg - Csaterberg - Öko-Energieland	13
	Sankt Martin-Panoramaradweg	70
B 60	Burg-Güssing-Radweg	26
B 61	Wildpark-Radweg	60
B 62	Apfel-Radwanderweg	46
B 63	Streuobstwiesen-Radweg	42
B 70	Radweg Raabtal-Neuhauser Hügelland	40
B 71	Thermen-Radweg	36
B 72	Uhudlerradweg	38
B 73	Lahnbach-Radweg	32
B 75	Lafnitztal-Radweg (52km, davon 10 km auf steiermärkischem Gebiet)	42
B 75	Lafnitztal-Radweg-Erweiterung	25
B 622	Verbindungsweg	5
B 623	Limbachradweg	7
B 706	Verbindungsweg (B 70 - B 71)	4
B 713	Verbindungsweg (B 71 - B 72)	4
B 723	Verbindungsweg (B 73 - B 71 bzw. B 72)	3
B 733	Verbindungsweg (B 73 - B 62)	2
B 734	Verbindungsweg (B 72 - B 73)	3
insgesamt		1.772
R1	Jubiläumsradweg (Hauptroute: Kittsee - Kalch)	276
R1	Jubiläumsradweg (Zubringerroute: Pamhagen - Weiden am See)	38
	Mountainbikewege gesamt	433
Burgenland insgesamt		2.519

Publikationsverzeichnis

Burgenländische Statistiken (Neue Folge)

Heft 1	Gemeindefinanzzstatistik Burgenland 1983	1984
Heft 2	Burgenländische Schulstatistik Schuljahr 1984/85	1985
Heft 3	Fremdenverkehr im Burgenland 1984	1985
Heft 4	Die Umgangssprache der Burgenländer	1985
Heft 5	Gemeindefinanzzstatistik 1984	1985
Heft 6	Fremdenverkehr Sommer 1985	1985
Heft 7	Schulstatistik Schuljahr 1985/86	1986
Heft 8	Nationalratswahl 24. April 1983	1986
Heft 9	Landtagswahl 3. Oktober 1982	1986
	Gemeinderatswahl 24. Oktober 1982	
Heft 10	Fremdenverkehr im Jahre 1985	1986
Heft 11	Die Wahl des Bundespräsidenten 8. Juni 1986	1986
Heft 12	Gemeindefinanzzstatistik 1985	1986
Heft 13	Schulstatistik Schuljahr 1986/87	1987
Heft 14	Fremdenverkehr Sommer 1986	1987
Heft 15	Fremdenverkehr im Jahre 1986	1987
Heft 16	Nationalratswahl 23. November 1986	1987
Heft 17	Landtags- u. Nationalratswahlen 1945 - 1986	1987
	Band 1: Wahlkreis I	
	Band 2: Wahlkreis II	
	Band 3: Wahlkreis III	
	Band 4: Wahlkreis IV	
Heft 18	Schulstatistik Schuljahr 1987/88	1988
Heft 19	Fremdenverkehr Sommer 1987	1988
Heft 20	Fremdenverkehr im Jahre 1987	1988
Heft 21	Gemeindefinanzzstatistik 1986	1988
Heft 22	Fremdenverkehr Sommer 1988	1988
Heft 23	Gemeindefinanzzstatistik 1987	1988
Heft 24	Landtagswahl 4. Oktober 1987	1989
	Gemeinderatswahl 25. Oktober 1987	
Heft 25	Schulstatistik Schuljahr 1988/89	1989
Heft 26	Fremdenverkehr im Jahre 1988	1989
Heft 27	Gemeindefinanzzstatistik 1988	1989
Heft 28	Fremdenverkehr Sommer 1989	1989
Heft 29	Schulstatistik Schuljahr 1989/90	1990
Heft 30	Fremdenverkehr im Jahre 1989	1990
Heft 31	Gemeindefinanzzstatistik 1989	1990
Heft 32	Schulstatistik Schuljahr 1990/91	1991

Burgenländische Statistiken (Neue Folge)

Heft 33	Fremdenverkehr Sommer 1990	1991
Heft 34	Fremdenverkehr im Jahre 1990	1991
Heft 35	Schulstatistik Schuljahr 1991/92	1992
Heft 36	Gemeindefinanzstatistik 1990	1992
Heft 37	Fremdenverkehr Sommer 1991	1992
Heft 38	Fremdenverkehr im Jahre 1991	1992
Heft 39	Schulstatistik Schuljahr 1992/93	1993
Heft 40	Gemeindefinanzstatistik 1991	1993
Heft 41	Fremdenverkehr Sommer 1992	1993
Heft 42	Fremdenverkehr im Jahre 1992	1993
Heft 43	Schulstatistik Schuljahr 1993/94	1994
Heft 44	Gemeindefinanzstatistik 1992	1994
Heft 45	Fremdenverkehr Sommer 1993	1994
Heft 46	Fremdenverkehr im Jahre 1993	1994
Heft 47	Nationalratswahl 7. Oktober 1990	1994
Heft 48	Gemeindefinanzstatistik 1993	1994
Heft 49	Haushalt und Familie	1994
Heft 50	Landtagswahl 23. Juni 1991	1994
Heft 51	Nationalratswahl 9. Oktober 1994	1994
Heft 52	Fremdenverkehr Sommer 1994	1994
Heft 53	Schulstatistik Schuljahr 1994/95	1995
Heft 54	Fremdenverkehr im Jahre 1994	1995
Heft 55	Gemeinderats- und Bürgermeisterwahl 18. Oktober 1992	1995
Heft 56	Schulstatistik Schuljahr 1995/96	1996
Heft 57	Die Wahl des Bundespräsidenten 24. Mai 1992	1996
Heft 58	Nationalratswahl 17. Dezember 1995	1996
Heft 59	Gemeindefinanzstatistik 1994	1996
Heft 60	Fremdenverkehr Sommer 1995	1996
Heft 61	Fremdenverkehr im Jahre 1995	1996
Heft 62	Landtagswahl 2. Juni 1996	1996
Heft 63	Gemeindefinanzstatistik 1995	1996
Heft 64	Europawahl 13. Oktober 1996	1997
Heft 65	Fremdenverkehr Sommer 1996	1997
Heft 66	Schulstatistik Schuljahr 1996/97	1997
Heft 67	Fremdenverkehr im Jahre 1996	1997
Heft 68	Gemeindefinanzstatistik 1996	1997
Heft 69	Gemeinderats- und Bürgermeisterwahl 5. Oktober 1997	1997
Heft 70	Tourismus Sommer 1997	1998

Burgenländische Statistiken (Neue Folge)

Heft 71	Schulstatistik Schuljahr 1997/98	1998
Heft 72	Tourismus im Jahre 1997	1998
Heft 73	Die Wahl des Bundespräsidenten 19. April 1998	1998
Heft 74	Gemeindefinanzstatistik 1997	1999
Heft 75	Schulstatistik Schuljahr 1998/99	1999
Heft 76	Tourismus 1998	1999
Heft 77	Europawahl 13. Juni 1999	1999
Heft 78	Nationalratswahl 3. Oktober 1999	1999
Heft 79	Gemeindefinanzstatistik 1998	1999
Heft 80	Tourismus 1999	2000
Heft 81	Schulstatistik Schuljahr 1999/2000	2000
Heft 82	Gemeindefinanzstatistik 1999	2000
Heft 83	Landtagswahl 3. Dezember 2000	2001
Heft 84	Tourismus 2000	2001
Heft 85	Schulstatistik Schuljahr 2000/01	2001
Heft 86	Gemeindefinanzstatistik 2000	2001
Heft 87	Tourismus 2001	2002
Heft 88	Schulstatistik Schuljahr 2001/02	2002
Heft 89	Gemeindefinanzstatistik 2001	2002
Heft 90	Gemeinderats- und Bürgermeisterwahl 6. Oktober 2002	2002
Heft 91	Tourismus 2002	2003
Heft 92	Schulstatistik Schuljahr 2002/03	2003
Heft 93	Nationalratswahl 24. November 2002	2003
Heft 94	Gemeindefinanzstatistik 2002	2003
Heft 95	Tourismus 2003	2004
Heft 96	Die Wahl des Bundespräsidenten 25. April 2004	2004
Heft 97	Schulstatistik Schuljahr 2003/04	2004
Heft 98	Europawahl 13. Juni 2004	2004
Heft 99	Gemeindefinanzstatistik 2003	2004
Heft 100	Tourismus 2004	2005
Heft 101	Schulstatistik Schuljahr 2004/05	2005
Heft 102	Landtagswahl 9. Oktober 2005	2005
Heft 103	Gemeindefinanzstatistik 2004	2006
Heft 104	Tourismus 2005	2006
Heft 105	Schulstatistik Schuljahr 2005/06	2006
Heft 106	Gemeindefinanzstatistik 2005	2006
Heft 107	Nationalratswahl 1. Oktober 2006	2007
Heft 108	Tourismus 2006	2007

Burgenländische Statistiken (Neue Folge)

Heft 109	Schulstatistik Schuljahr 2006/07	2007
Heft 110	Gemeindefinanzzstatistik 2006	2007
Heft 111	Tourismus 2007	2008
Heft 112	Schulstatistik Schuljahr 2007/08	2008
Heft 113	Gemeindefinanzzstatistik 2007	2008
Heft 114	Gemeinderats- und Bürgermeisterwahl 7. Oktober 2007	2008
Heft 115	Nationalratswahl 28. September 2008	2009
Heft 116	Tourismus 2008	2009
Heft 117	Schulstatistik Schuljahr 2008/09	2009
Heft 118	Europawahl 7. Juni 2009	2009
Heft 119	Gemeindefinanzzstatistik 2008	2010
Heft 120	Tourismus 2009	2010
Heft 121	Schulstatistik Schuljahr 2009/10	2010
Heft 122	Die Wahl des Bundespräsidenten 25. April 2010	2010
Heft 123	Landtagswahl 30. Mai 2010	2010
Heft 124	Gemeindefinanzzstatistik 2009	2011
Heft 125	Tourismus 2010	2011
Heft 126	Schulstatistik Schuljahr 2010/11	2011
Heft 127	Tourismus 2011	2012
Heft 128	Bildung 2011/12	2012
Heft 129	Gemeinderats- und Bürgermeisterwahl 7. Oktober 2012	2013
Heft 130	Tourismus 2012	2013

Statistisches Jahrbuch Burgenland

jährlich ab 1981

Leporello „Burgenland Zahlen“

jährlich ab 1981