

# Bildung 2012/13

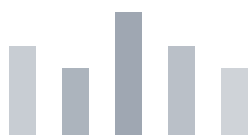

StatistikBurgenland



# Bildung 2012/13



## **IMPRESSUM**

© Statistik Burgenland  
A-7000 Eisenstadt, Europaplatz 1  
T: +43 2682 600 2825  
E: post.statistik@bgl.gv.at  
www.burgenland.at

ISBN 978-3-902841-06-3

### **Medieninhaber, Herausgeber und Verleger**

Statistik Burgenland  
Amt der Burgenländischen Landesregierung  
Landesamtsdirektion – Stabsstelle Europabüro und Statistik  
A-7000 Eisenstadt, Europaplatz 1

### **Redaktion und für den Inhalt verantwortlich**

Mag. Manfred Dreiszker  
T: +43 2682 600 2825  
E: manfred.dreiszker@bgl.gv.at

Brigitte Zakall  
T: +43 2682 600 2829  
E: brigitte.zakall@bgl.gv.at

### **Redaktionelle Mitarbeit**

Andrea Wukovatz

### **Gestaltungskonzept**

Atelier Unterkirchner Jankoschek, Wien

### **Druck**

Wograndl Druck GmbH., Mattersburg

### **Daten**

Folgende Institutionen haben dankenswerter Weise Daten zur Verfügung gestellt:

Abteilung 2 - Gemeinden und Schulen  
Landesschulrat für Burgenland  
Berufsschulen Eisenstadt, Mattersburg, Oberwart und Pinkafeld  
Abteilung 4a - Agrarrecht und landwirtschaftliches Schulwesen  
Fachhochschul Studiengänge Burgenland  
Pädagogische Hochschule Burgenland  
Statistik Austria

Eisenstadt 2013

Urheberrecht. Die enthaltenen Daten, Tabellen, Grafiken, Bilder etc. sind urheberrechtlich geschützt. Alle Rechte sind Statistik Burgenland vorbehalten. Nachdruck kostenlos, aber nur mit Quellenangabe möglich.

Haftungsausschluss. Statistik Burgenland sowie alle Mitwirkenden an der Publikation haben deren Inhalte sorgfältig recherchiert und erstellt. Fehler können dennoch nicht gänzlich ausgeschlossen werden. Statistik Burgenland und die Genannten übernehmen daher keine Haftung für die Richtigkeit, Vollständigkeit und Aktualität der Inhalte, insbesondere übernehmen sie keinerlei Haftung für eventuelle, unmittelbare oder mittelbare Schäden, die durch die direkte oder indirekte Nutzung der angebotenen Inhalte entstehen.

Statistik Burgenland und alle Mitwirkenden legen Wert auf die Gleichberechtigung von Frauen und Männern. Im Sinne einer besseren Lesbarkeit, wird gelegentlich nur die feminine oder die maskuline Form gewählt. Dies impliziert keineswegs eine Benachteiligung des jeweils anderen Geschlechts. Frauen und Männer sollen sich gleichermaßen angesprochen fühlen.



## Vorwort

Die Publikation „Bildung 2012/13“ gibt einen umfassenden Überblick über den aktuellen Stand und die Entwicklung des Bildungswesens im Burgenland.

Laut vorliegender Statistik besuchen im Schuljahr 2012/13 exakt 18.417 Schülerinnen und Schüler eine allgemeinbildende Pflichtschule, was einen Rückgang im Vergleich zum Schuljahr 2011/2012 bedeutet. 5.528 Schülerinnen und Schüler besuchen eine allgemeinbildende höhere Schule, 6.688 eine berufsbildende höhere Schule, womit in beiden Bereichen ein Anstieg zu verzeichnen ist. Hingegen ist die Zahl der Schülerinnen und Schüler an berufsbildenden mittleren Schulen mit 4.394 rückläufig.

Die Zahl der Studierenden an den Hochschulen im Land – Fachhochschul-Studiengänge und Pädagogische Hochschule – ist auf 2.006 gestiegen. Einen Zuwachs gab es auch bei den ordentlichen Studierenden an Österreichs Universitäten mit 5.669 im Wintersemester 2011/2012. Ein langfristiger Vergleich: Im Wintersemester 1970/71 gab es an den Universitäten Österreichs lediglich 860 Studierende.

In den Kinderbetreuungseinrichtungen werden 2012/13 insgesamt 10.601 Kinder betreut, was ebenfalls einem Anstieg im Vergleich zu 2011/2012 entspricht. Laut Statistik Austria hat das Burgenland bei den 3- bis 5-jährigen die höchste Betreuungsquote. An den Musikschulen im Land beträgt die Zahl der Schülerinnen und Schüler bzw. Studierenden 7.144.

Wie auch die aktuellen Zahlen der Statistik Austria zeigen, nimmt das Burgenland im Bundesländervergleich in vielen Bereichen der Bildung eine Spitzenposition ein. Das Burgenland hat unter anderem die höchste Maturantenquote.

Gerade in einer Wissensgesellschaft entscheidet die Qualität der Bildung über die Chancen und Perspektiven junger Menschen. Ich danke daher allen, die zur positiven Entwicklung der Bildung im Burgenland beitragen.

Hans Niessl  
Landeshauptmann von Burgenland



# Inhalt

<b>Vorwort</b>	3
<b>Übersicht</b>	
Bildungswesen im Burgenland 2012/13	9
<b>Kinderbetreuungseinrichtungen</b>	
Bezirksübersicht der Kinderbetreuungseinrichtungen	14
Kinderkrippen nach Bezirken	18
Kinderkrippen nach Orten	18
Kindergärten nach Bezirken	24
Kindergärten nach Orten	24
Alterserweiterte Kindergärten nach Bezirken	36
Alterserweiterte Kindergärten nach Orten	36
Horte nach Bezirken	42
Horte nach Orten	42
<b>Allgemeinbildende Pflichtschulen</b>	
Schüler an allgemeinbildenden Pflichtschulen seit 1970/71	49
Übersicht der allgemeinbildenden Pflichtschulen	50
Volksschulen	52
Organisationsform der Volksschulen	62
Volksschulen mit höchstens 14 Schülern	64
Neue Mittelschule	68
Sonderschulen	72
Polytechnische Schulen	74
Sonstige, private Pflichtschulen	76
Volksschulklassen mit zweiter Unterrichtssprache	78
Umgangssprache der Schüler	80
<b>Allgemeinbildende höhere Schulen</b>	
Allgemeinbildende höhere Schulen	84
<b>Berufsbildende Schulen</b>	
Entwicklung der berufsbildenden Pflichtschulen	90
Berufsbildende Pflichtschulen 2011/12	92
Klassen und Schüler seit 2007/08	92
Schüler in den Berufsschulabteilungen	93
Landwirtschaftliche Fachschulen	94
Lehrer an landwirtschaftlichen Fachschulen	95
Schüler nach Heimatbezirken	95
Mittlere technische und gewerbliche Schulen	96
Handelsschulen	98

Mittlere Schulen für wirtschaftliche Berufe	100
Hauswirtschaftsschulen	101
Wirtschaftsfachschulen	101
Fachschule für soziale Betreuung	102
Handelsakademien	104
Höhere technische Lehranstalten	106
Höhere Lehranstalten für wirtschaftliche Berufe	108
Höhere Lehranstalten für Tourismus	109
Bildungsanstalt für Kindergartenpädagogik	109
Höhere Lehranstalt für Mode- und Bekleidungstechnik	110
<b>Hochschulen</b>	
Fachhochschul-Studiengänge	112
Absolventen der burgenländischen Fachhochschul-Studiengänge	115
Pädagogische Hochschule Burgenland in Eisenstadt	116
Abgeschlossene Lehramtsprüfungen	116
Burgenländische Studenten an den Universitäten Österreichs	117
<b>Anhang</b>	
Geburtsjahrgänge am 1.1.2012	120
Maturanten an höheren Schulen	132
Universität für Musik und darstellende Kunst , Expositur Oberschützen	134
Joseph Haydn - Konservatorium, Eisenstadt	134
Musikschulen des burgenländischen Musikschulwerks	135
Bevölkerung ab 15 Jahren 2011 nach höchster abgeschlossener Schulbildung	136
Bestandene Reifeprüfungen 2011 nach dem Heimat- und Schulbundesland	137
Reifeprüfungsquoten nach Bundesländern	137
<b>Publikationsverzeichnis</b>	138

# Übersicht





## Bildungswesen im Burgenland 2012/13

Einrichtung	Anzahl	Gruppen/Klassen	Kinder/Schüler
<b>Kinderbetreuungseinrichtungen</b>	<b>289</b>	<b>568</b>	<b>10.601</b>
Kinderkrippen	62	78	997
Kindergärten	139	331	6.519
Alterserweiterte Kindergärten	56	114	2.222
Horte	32	45	863
<b>Allgemeinbildende Pflichtschulen</b>	<b>248</b>	<b>1.079</b>	<b>18.417</b>
Volksschulen (inkl. Vorschulstufen)	181	622	10.214
Neue Mittelschule (früher Hauptschule)	41	378	7.344
Sonderschulen	8	47	276
Polytechnische Schulen	12	21	445
Sonstige Pflichtschulen	6	11	138
<b>Allgemeinbildende höhere Schulen</b>	<b>11</b>	<b>252</b>	<b>5.528</b>
<b>Berufsbildende mittlere Schulen</b>	<b>28</b>	<b>204</b>	<b>4.394</b>
Berufsbildende Pflichtschulen (2010/11)	4	118	2.442
Land- und forstwirtschaftliche mittlere Schulen	3	10	233
Mittlere, technische und gewerbliche Schulen	3	18	329
Hotelfachschule	2	6	145
Handelsschulen	8	26	564
Mittlere Schulen für wirtschaftliche Berufe	7	15	336
Fachschule für soziale Betreuung	1	11	345
<b>Berufsbildende höhere Schulen</b>	<b>18</b>	<b>274</b>	<b>6.688</b>
Handelsakademien	7	99	2.237
Höhere technische Lehranstalten	2	81	2.107
Höhere Lehranstalten für wirtschaftliche Berufe	5	53	1.358
Höhere Lehranstalten für Tourismus	2	21	487
Bildungsanstalt für Kindergärtnerinnen	1	15	415
Höhere Lehranstalt für Mode- und Bekleidung	1	5	84
<b>Hochschulen</b>			
Fachhochschul-Studiengänge	16	.	1.565
Pädagogische Hochschule	1	.	441
<b>Ordentliche Studierende im WS 2011/12 <sup>1)</sup></b>	<b>.</b>	<b>.</b>	<b>5.669</b>
Universitäten Wien	.	.	5.149
Universitäten Graz	.	.	548
sonstige Universitäten	.	.	244
<b>Musikschulen</b>	<b>127</b>		<b>7.144</b>
Universität für Musik in Graz, Expositur Oberschützen	1	.	176
Joseph Haydn-Konservatorium in Eisenstadt	1	.	351
Musikschulen	125	.	6.617

<sup>1)</sup> Studierende mit Doppelstudium werden nur einmal gezählt



# Kinderbetreuungs- einrichtungen

Kinderkrippen

Kindergärten

Alterserweiterte Kindergärten

Horte

## Kinderkrippen 2012/13

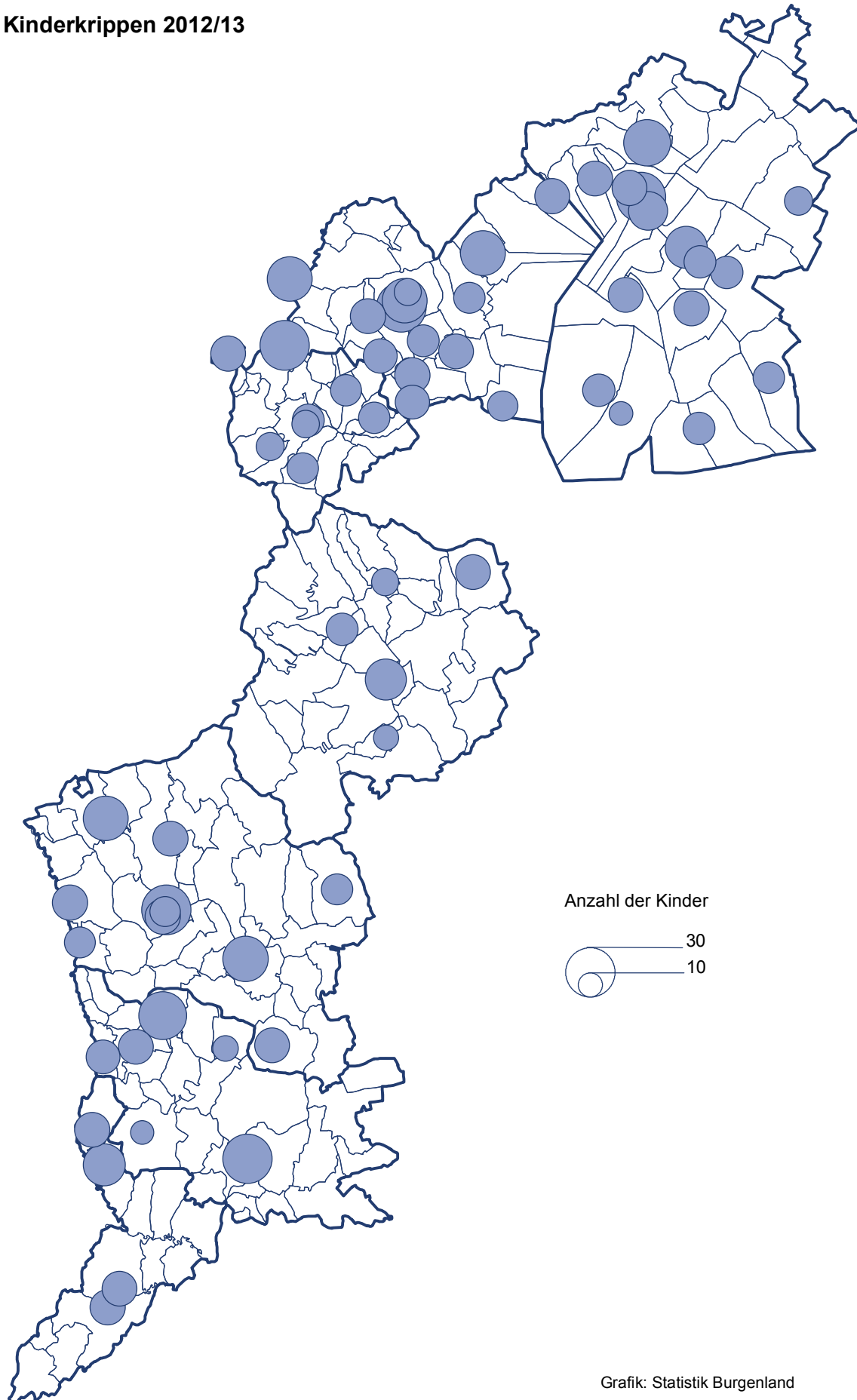

### Kindergärten und alterserweiterte Kindergärten 2012/13

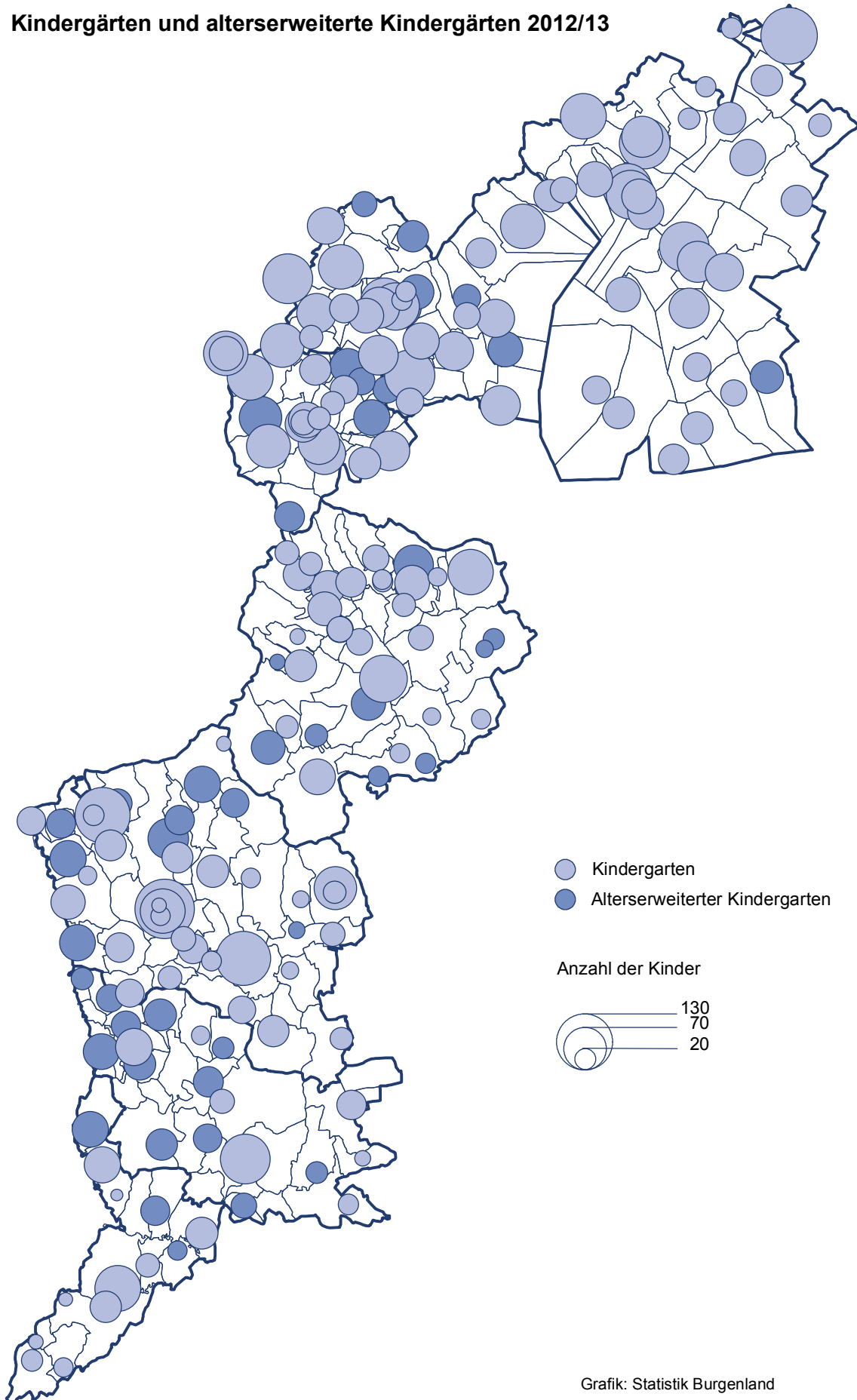

Grafik: Statistik Burgenland

## Bezirksübersicht der Kinderbetreuungseinrichtungen

Bezirk	insgesamt	öffentlich	privat	mit ... Gruppen							Gruppen insgesamt	Kinder
				1	2	3	4	5	6	7		
<b>Burgenland</b>	<b>289</b>	<b>260</b>	<b>29</b>	<b>129</b>	<b>90</b>	<b>37</b>	<b>22</b>	<b>7</b>	<b>3</b>	<b>1</b>	<b>568</b>	<b>10.601</b>
Eisenstadt-Stadt	10	8	2	3	2	2	3	0	0	0	25	511
Rust-Stadt	1	1	0	0	0	0	1	0	0	0	4	59
Eisenstadt-Umgebung	40	38	2	14	14	8	2	1	1	0	85	1.584
Güssing	31	23	8	16	12	2	0	1	0	0	51	910
Jennersdorf	18	17	1	11	5	1	1	0	0	0	28	510
Mattersburg	31	30	1	9	10	6	5	1	0	0	72	1.354
Neusiedl am See	48	48	0	15	16	10	3	3	1	0	110	2.075
Oberpullendorf	48	39	9	29	12	4	3	0	0	0	77	1.394
Oberwart	62	56	6	32	19	4	4	1	1	1	116	2.204
<b>Krippen</b>	<b>62</b>	<b>56</b>	<b>6</b>	<b>46</b>	<b>16</b>						<b>78</b>	<b>997</b>
Eisenstadt-Stadt	3	2	1	1	2						5	64
Rust-Stadt												
Eisenstadt-Umgebung	11	10	1	9	2						13	174
Güssing	6	6	0	4	2						8	102
Jennersdorf	4	4	0	3	1						5	66
Mattersburg	8	8	0	7	1						9	113
Neusiedl am See	15	15	0	11	4						19	238
Oberpullendorf	5	2	3	4	1						6	65
Oberwart	10	9	1	7	3						13	175
<b>Kindergärten</b>	<b>139</b>	<b>124</b>	<b>15</b>	<b>41</b>	<b>47</b>	<b>24</b>	<b>16</b>	<b>7</b>	<b>3</b>	<b>1</b>	<b>331</b>	<b>6.519</b>
Eisenstadt-Stadt	5	4	1	2	0	1	2	0	0	0	13	299
Rust-Stadt												
Eisenstadt-Umgebung	18	17	1	0	6	8	2	1	1	0	55	1.077
Güssing	7	5	2	4	1	1	0	1	0	0	14	268
Jennersdorf	10	9	1	6	2	1	1	0	0	0	17	308
Mattersburg	17	16	1	1	7	4	4	1	0	0	48	930
Neusiedl am See	29	29	0	4	11	7	3	3	1	0	80	1.620
Oberpullendorf	24	19	5	11	9	2	2	0	0	0	43	826
Oberwart	29	25	4	13	11	0	2	1	1	1	61	1.191

Einrichtungen mit Mittagessen	Kinder mit Mittagessen	Personal			
		Leiterin, gruppenführendes Fachpersonal	unterstützendes Fachpersonal, Hilfspersonal	sonstiges Personal	insgesamt
<b>275</b>	<b>7.056</b>	<b>690</b>	<b>779</b>	<b>330</b>	<b>1.799</b>
10	415	33	41	5	79
1	21	5	4	2	11
40	1.150	104	112	45	261
30	548	63	70	15	148
15	243	35	33	17	85
31	1.031	80	116	31	227
45	1.438	126	136	79	341
46	941	93	115	58	266
57	1.269	151	152	78	381
<b>57</b>	<b>690</b>	<b>111</b>	<b>144</b>	<b>51</b>	<b>306</b>
3	50	8	9	0	17
11	135	18	25	9	52
5	65	12	16	2	30
4	52	9	7	3	19
8	79	11	21	5	37
12	142	23	27	17	67
4	49	8	15	3	26
10	118	22	24	12	58
<b>130</b>	<b>4.193</b>	<b>396</b>	<b>424</b>	<b>191</b>	<b>1.011</b>
5	255	17	22	1	40
18	745	67	68	27	162
7	168	17	16	5	38
7	123	19	18	10	47
17	729	53	75	23	151
29	1.120	92	100	54	246
23	506	54	53	33	140
24	547	77	72	38	187



## Bezirksübersicht der Kinderbetreuungseinrichtungen

Bezirk	insgesamt	öffentlich	privat	mit ... Gruppen							Gruppen insgesamt	Kinder
				1	2	3	4	5	6	7		
<b>Alterserw. Kindergärten</b>	<b>56</b>	<b>52</b>	<b>4</b>	<b>18</b>	<b>23</b>	<b>10</b>	<b>5</b>				<b>114</b>	<b>2.222</b>
Eisenstadt-Stadt	2	2	0	0	0	1	1				7	148
Rust-Stadt	1	1	0	0	0	0	1				4	59
Eisenstadt-Umgebung	4	4	0	0	4	0	0				8	148
Güssing	13	10	3	4	8	1	0				23	474
Jennersdorf	4	4	0	2	2	0	0				6	136
Mattersburg	5	5	0	0	2	2	1				14	286
Neusiedl am See	1	1	0	0	0	1	0				3	53
Oberpullendorf	12	12	0	7	2	2	1				21	373
Oberwart	14	13	1	5	5	3	1				28	545
<b>Horte</b>	<b>32</b>	<b>28</b>	<b>4</b>	<b>24</b>	<b>4</b>	<b>3</b>	<b>1</b>				<b>45</b>	<b>863</b>
Eisenstadt-Stadt												
Rust-Stadt												
Eisenstadt-Umgebung	7	7	0	5	2	0	0				9	185
Güssing	5	2	3	4	1	0	0				6	66
Jennersdorf												
Mattersburg	1	1	0	1	0	0	0				1	25
Neusiedl am See	3	3	0	0	1	2	0				8	164
Oberpullendorf	7	6	1	7	0	0	0				7	130
Oberwart	9	9	0	7	0	1	1				14	293

## Kinderbetreuungsquoten 3 bis 5 Jahre nach Bundesländern

Jahr	Österreich	Burgenland	Kärnten	Steiermark	Niederösterreich	Salzburg	Oberösterreich	Vorarlberg	Wien	Tirol
2009/10	89	100	81	93	91	87	84	89	90	86
2010/11	91	99	83	95	91	89	85	90	91	91
2011/12	90	99	84	96	92	89	84	91	90	89

Einrichtungen mit Mittagessen	Kinder mit Mittagessen	Personal			
		Leiterin, gruppenführendes Fachpersonal	unterstützendes Fachpersonal, Hilfspersonal	sonstiges Personal	insgesamt
<b>56</b>	<b>1.330</b>	<b>131</b>	<b>143</b>	<b>59</b>	<b>333</b>
2	110	8	10	4	22
1	21	5	4	2	11
4	86	8	7	5	20
13	251	28	29	8	65
4	68	7	8	4	19
5	198	15	17	2	34
1	22	3	2	3	8
12	258	21	32	14	67
14	316	36	34	17	87
<b>32</b>	<b>843</b>	<b>52</b>	<b>68</b>	<b>29</b>	<b>149</b>
7	184	11	12	4	27
5	64	6	9	0	15
1	25	1	3	1	5
3	154	8	7	5	20
7	128	10	15	8	33
9	288	16	22	11	49

Betreuungsquote der 3- bis 5jährigen Kinder in den Bundesländern

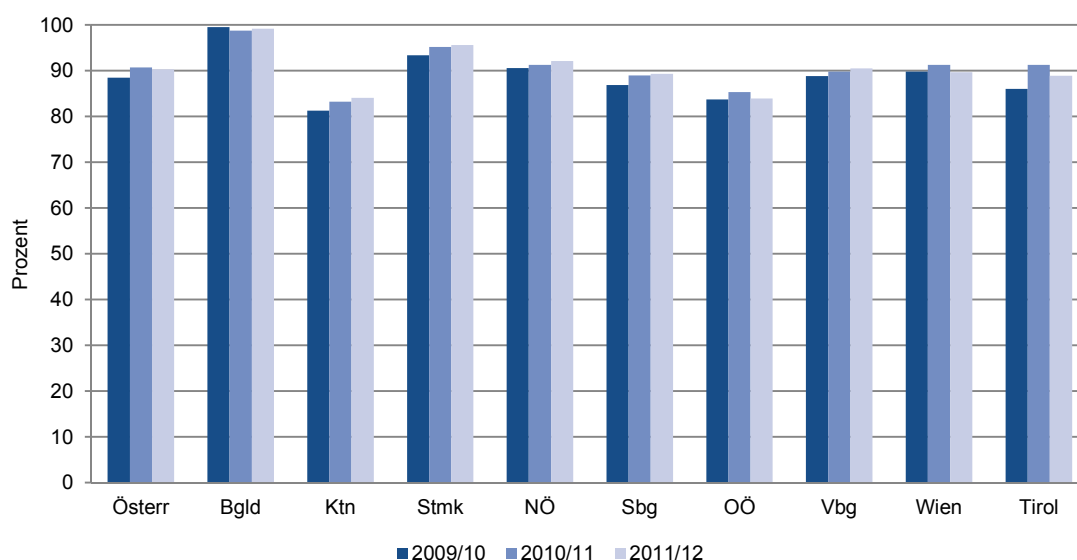

## Kinderkrippen nach Bezirken

Bezirk	Anzahl	Gruppen	Kinder		
			männlich	weiblich	insgesamt
<b>Burgenland</b>	<b>62</b>	<b>78</b>	<b>532</b>	<b>465</b>	<b>997</b>
öffentlich	56	70	487	418	905
privat	6	8	45	47	92
Eisenstadt-Stadt	3	5	36	28	64
Rust-Stadt					
Eisenstadt-Umgebung	11	13	86	88	174
Güssing	6	8	52	50	102
Jennersdorf	4	5	30	36	66
Mattersburg	8	9	63	50	113
Neusiedl am See	15	19	136	102	238
Oberpullendorf	5	6	32	33	65
Oberwart	10	13	97	78	175

## Kinderkrippen nach Orten

Bezirk Ort	Erhalter	Gruppen	Kinder		
			männlich	weiblich	insgesamt
<b>Eisenstadt-Stadt</b>		<b>5</b>	<b>36</b>	<b>28</b>	<b>64</b>
Eisenstadt, Ing.A.Schwarz Platz	Gemeinde	2	18	12	30
Eisenstadt, Kasernenstr.	Gemeinde	1	4	5	9
Eisenstadt, Gölbeszeile	Verein	2	14	11	25
<b>Eisenstadt-Umgebung</b>		<b>13</b>	<b>86</b>	<b>88</b>	<b>174</b>
Breitenbrunn	Gemeinde	1	8	7	15
Donnerskirchen	Gemeinde	2	16	9	25
Großhöflein	Gemeinde	1	7	8	15
Klingenbach	Gemeinde	1	5	9	14
Mörbisch am See	Gemeinde	1	7	4	11
Neufeld	Gemeinde	2	7	18	25
Sankt Margarethen im Burgenland	röm.kath.Pfarre	1	7	8	15
Schützen am Gebirge	Gemeinde	1	6	6	12
Siegendorf	Gemeinde	1	9	6	15
Trausdorf an der Wulka	Gemeinde	1	6	7	13
Wulkaprodersdorf	Gemeinde	1	8	6	14

Kinder		Personal			
mit Mittagessen	%	Leiterin, gruppen- führendes Fach- personal	unterstützendes Fach-und Hilfs- personal	sonstiges Personal	insgesamt
<b>690</b>	<b>69%</b>	<b>111</b>	<b>144</b>	<b>51</b>	<b>306</b>
624	69%	101	127	47	275
66	72%	10	17	4	31
50	78%	8	9	0	17
135	78%	18	25	9	52
65	64%	12	16	2	30
52	79%	9	7	3	19
79	70%	11	21	5	37
142	60%	23	27	17	67
49	75%	8	15	3	26
118	67%	22	24	12	58

Kinder		Personal			
mit Mittagessen	%	Leiterin, gruppen- führendes Fach- personal	unterstützendes Fach-und Hilfs- personal	sonstiges Personal	insgesamt
<b>50</b>	<b>78%</b>	<b>8</b>	<b>9</b>	<b>0</b>	<b>17</b>
24	80%	3	3	0	6
8	89%	3	2	0	5
18	72%	2	4	0	6
<b>135</b>	<b>78%</b>	<b>18</b>	<b>25</b>	<b>9</b>	<b>52</b>
15	100%	1	2	0	3
14	56%	3	3	2	8
13	87%	2	2	1	5
14	100%	1	3	1	5
7	64%	2	3	0	5
23	92%	4	3	1	8
10	67%	1	3	1	5
6	50%	1	1	0	2
14	93%	1	1	0	2
8	62%	1	1	2	4
11	79%	1	3	1	5

## Kinderkrippen nach Orten

Bezirk Ort	Erhalter	Gruppen	Kinder		
			männlich	weiblich	insgesamt
<b>Güssing</b>		<b>8</b>	<b>52</b>	<b>50</b>	<b>102</b>
Burgauberg	Gemeinde	1	6	8	14
Güssing	Gemeinde	2	14	16	30
Güttenbach	Gemeinde	1	2	6	8
Neusiedl bei Güssing	Gemeinde	1	7	0	7
Olbendorf	Gemeinde	2	18	10	28
Stegersbach	Gemeinde	1	5	10	15
<b>Jennersdorf</b>		<b>5</b>	<b>30</b>	<b>36</b>	<b>66</b>
Deutsch Kaltenbrunn	Gemeinde	1	4	11	15
Jennersdorf	Gemeinde	1	9	6	15
Rudersdorf	Gemeinde	2	11	10	21
Sankt Martin an der Raab	Gemeinde	1	6	9	15
<b>Mattersburg</b>		<b>9</b>	<b>63</b>	<b>50</b>	<b>113</b>
Draßburg	Gemeinde	1	2	10	12
Forchtenstein	Gemeinde	1	10	0	10
Mattersburg, Hochstraße	Gemeinde	1	5	4	9
Mattersburg, Auwinkel	Gemeinde	1	7	6	13
Mattersburg, Mühlgasse	Gemeinde	1	8	4	12
Neudörfel	Gemeinde	1	8	7	15
Pötsching	Gemeinde	2	18	12	30
Zemendorf - Stöttera	Gemeinde	1	5	7	12
<b>Neusiedl am See</b>		<b>19</b>	<b>136</b>	<b>102</b>	<b>238</b>
Andau	Gemeinde	1	5	7	12
Apetlon	Gemeinde	1	4	3	7
Frauenkirchen	Gemeinde	1	6	9	15
Gols	Gemeinde	2	17	4	21
Halbturn	Gemeinde	1	6	7	13
Illmitz	Gemeinde	1	7	6	13
Jois	Gemeinde	1	8	7	15
Mönchhof	Gemeinde	1	9	4	13
Neusiedl am See, Am Tabor	Gemeinde	1	9	6	15
Neusiedl am See, Gärtnerreisiedlung	Gemeinde	2	13	17	30
Nickelsdorf	Gemeinde	1	7	3	10
Parndorf	Gemeinde	2	13	14	27
Podersdorf	Gemeinde	1	11	4	15
Wallern im Burgenland	Gemeinde	1	9	4	13
Weiden am See	Gemeinde	2	12	7	19

Kinder		Personal			
mit Mittagessen	%	Leiterin, gruppen- führendes Fach- personal	unterstützendes Fach-und Hilfs- personal	sonstiges Personal	insgesamt
<b>65</b>	<b>64%</b>	<b>12</b>	<b>16</b>	<b>2</b>	<b>30</b>
	0%	1	2	0	3
18	60%	3	3	1	7
8	100%	3	3	0	6
6	86%	1	2	1	4
19	68%	2	3	0	5
14	93%	2	3	0	5
<b>52</b>	<b>79%</b>	<b>9</b>	<b>7</b>	<b>3</b>	<b>19</b>
15	100%	3	2	1	6
8	53%	1	3	1	5
14	67%	2	2	1	5
15	100%	3	0	0	3
<b>79</b>	<b>70%</b>	<b>11</b>	<b>21</b>	<b>5</b>	<b>37</b>
6	50%	1	3	0	4
10	100%	2	3	0	5
8	89%	1	2	0	3
13	100%	2	3	0	5
11	92%	1	1	2	4
12	80%	1	3	1	5
12	40%	2	3	1	6
7	58%	1	3	1	5
<b>142</b>	<b>60%</b>	<b>23</b>	<b>27</b>	<b>17</b>	<b>67</b>
0	0%	1	0	3	4
0	0%	1	1	1	3
4	27%	2	2	0	4
21	100%	2	3	0	5
0	0%	1	1	1	3
11	85%	1	4	0	5
15	100%	1	1	2	4
3	23%	2	1	0	3
14	93%	2	1	1	4
24	80%	2	4	0	6
9	90%	2	2	1	5
12	44%	2	5	3	10
11	73%	1	2	1	4
9	69%	1	0	2	3
9	47%	2	0	2	4

## Kinderkrippen nach Orten

Bezirk Ort	Erhalter	Gruppen	Kinder		
			männlich	weiblich	insgesamt
<b>Oberpullendorf</b>		<b>6</b>	<b>32</b>	<b>33</b>	<b>65</b>
Deutschkreutz	röm.kath.Pfarre	1	7	8	15
Lackendorf	röm.kath.Pfarre	1	7	2	9
Neutal	Gemeinde	1	6	7	13
Oberloisdorf	Gemeinde	1	5	3	8
Oberpullendorf	röm.kath.Pfarre	2	7	13	20
<b>Oberwart</b>		<b>13</b>	<b>97</b>	<b>78</b>	<b>175</b>
Großpetersdorf	Gemeinde	2	13	13	26
Kirchfidisch	Gemeinde	1	12	3	15
Markt Allhau	Gemeinde	1	7	8	15
Oberschützen	Gemeinde	1	7	8	15
Oberwart, Rechtes Pinkauer	Bund	1	5	6	11
Oberwart, Heidegasse	Gemeinde	2	19	11	30
Oberwart, Dornburggasse	Gemeinde	1	5	10	15
Pinkafeld	Gemeinde	2	16	8	24
Rechnitz	Verein	1	8	4	12
Wolfau	Gemeinde	1	5	7	12

## Kinderbetreuungseinrichtungen mit Mittagessen 2012/13

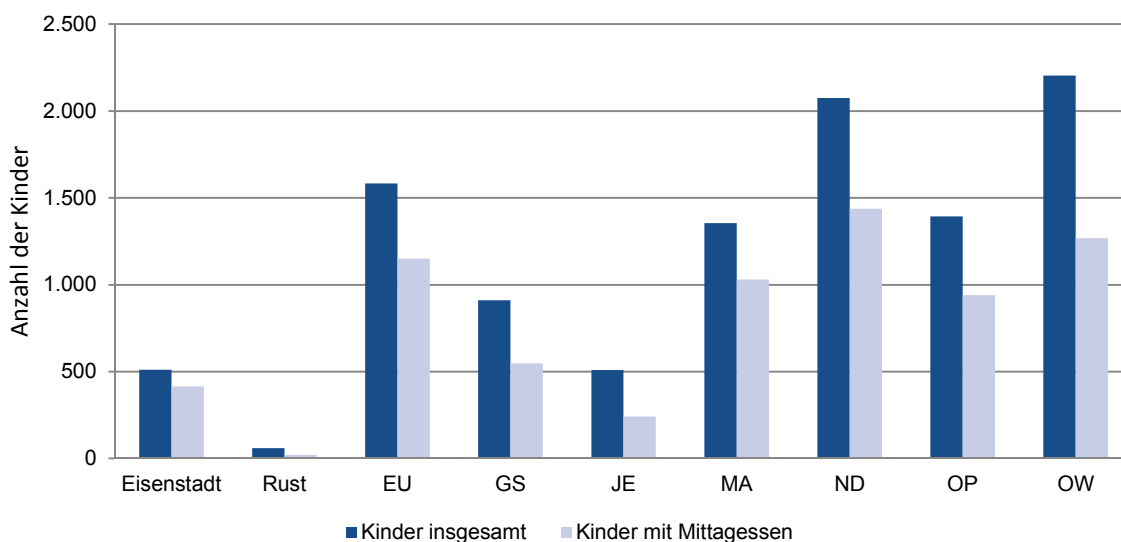

Kinder		Personal			
mit Mittagessen	%	Leiterin, gruppen- führendes Fach- personal	unterstützendes Fach-u. Hilfs- personal	sonstiges Personal	insgesamt
<b>49</b>	<b>75%</b>	<b>8</b>	<b>15</b>	<b>3</b>	<b>26</b>
10	67%	1	3	0	4
9	100%	1	5	1	7
13	100%	1	1	0	2
0	0%	2	1	1	4
17	85%	3	5	1	9
<b>118</b>	<b>67%</b>	<b>22</b>	<b>24</b>	<b>12</b>	<b>58</b>
12	46%	3	3	3	9
15	100%	2	2	1	5
10	67%	2	2	2	6
7	47%	1	4	1	6
6	55%	2	0	1	3
26	87%	4	3	1	8
15	100%	2	2	0	4
12	50%	3	3	2	8
8	67%	2	2	0	4
7	58%	1	3	1	5



## Kindergärten nach Bezirken

Bezirk	Anzahl	Gruppen	Kinder		
			männlich	weiblich	insgesamt
<b>Burgenland</b>	<b>139</b>	<b>331</b>	<b>3.334</b>	<b>3.185</b>	<b>6.519</b>
öffentlich	124	309	3.138	2.984	6.122
privat	15	22	196	201	449
Eisenstadt-Stadt	5	13	173	126	299
Rust-Stadt					
Eisenstadt-Umgebung	18	55	562	515	1.077
Güssing	7	14	140	128	268
Jennersdorf	10	17	148	160	308
Mattersburg	17	48	469	461	930
Neusiedl am See	29	80	810	810	1.620
Oberpullendorf	24	43	398	428	826
Oberwart	29	61	634	557	1.191

## Kindergärten nach Orten

Bezirk Ort	Erhalter	Gruppen	Kinder		
			männlich	weiblich	insgesamt
<b>Eisenstadt-Stadt</b>		<b>13</b>	<b>173</b>	<b>126</b>	<b>299</b>
Eisenstadt, Kirchäckergasse	Gemeinde	4	47	47	94
Eisenstadt, Weingartenstraße	Gemeinde	4	60	36	96
Eisenstadt, Kasernenstraße	Gemeinde	1	8	11	19
Eisenstadt, Gölbeszeile	Verein	1	11	8	19
Eisenstadt, Kleinhöflein	Gemeinde	3	47	24	71

Kinder		Personal			
mit Mittagessen	%	Leiterin, gruppen- führendes Fach- personal	unterstützendes Fach-und Hilfs- personal	sonstiges Personal	insgesamt
<b>4.193</b>	<b>64%</b>	<b>396</b>	<b>424</b>	<b>191</b>	<b>1.011</b>
3.903	64%	367	388	181	936
290	65%	29	36	10	75
255	85%	17	22	1	40
745	69%	67	68	27	162
168	63%	17	16	5	38
123	40%	19	18	10	47
729	78%	53	75	23	151
1.120	69%	92	100	54	246
506	61%	54	53	33	140
547	46%	77	72	38	187

Kinder		Personal			
mit Mittagessen	%	Leiterin, gruppen- führendes Fach- personal	unterstützendes Fach-und Hilfs- personal	sonstiges Personal	insgesamt
<b>255</b>	<b>85%</b>	<b>17</b>	<b>22</b>	<b>1</b>	<b>40</b>
83	88%	6	6	0	12
89	93%	5	5	1	11
16	84%	2	4	0	6
17	89%	1	3	0	4
50	70%	3	4	0	7

## Kindergärten nach Orten

Bezirk Ort	Erhalter	Gruppen	Kinder		
			männlich	weiblich	insgesamt
<b>Eisenstadt-Umgebung</b>		<b>55</b>	<b>562</b>	<b>515</b>	<b>1.077</b>
Breitenbrunn	Gemeinde	2	23	22	45
Donnerskirchen	Gemeinde	2	19	19	38
Großhöflein	Gemeinde	3	27	26	53
Hornstein	Gemeinde	4	48	35	83
Klingenbach	Gemeinde	2	21	11	32
Mörbisch am See	Gemeinde	3	29	39	68
Müllendorf	Gemeinde	2	22	14	36
Neufeld an der Leitha	Gemeinde	6	55	48	103
Oggau	Gemeinde	3	28	33	61
Oslip	Gemeinde	2	17	13	30
Purbach am Neusiedler See	Gemeinde	4	51	33	84
Sankt Margarethen im Burgenland	röm.kath.Pfarre	3	36	27	63
Siegenderdorf	Gemeinde	5	44	62	106
Steinbrunn	Gemeinde	3	36	32	68
Trausdorf an der Wulka	Gemeinde	3	38	18	56
Wimpassing an der Leitha	Gemeinde	3	24	35	59
Wulkaprodersdorf	Gemeinde	3	36	32	68
Zillingtal	Gemeinde	2	8	16	24
<b>Güssing</b>		<b>14</b>	<b>140</b>	<b>128</b>	<b>268</b>
Deutsch Tschantschendorf	röm.kath.Pfarre	1	12	13	25
Eberau	Gemeinde	2	18	19	37
Güssing	Gemeinde	5	62	42	104
Heiligenbrunn, Hagensdorf	Gemeinde	1	11	7	18
Moschendorf	röm.kath.Pfarre	1	4	7	11
Neuberg im Burgenland	Gemeinde	1	3	12	15
Stegersbach	Gemeinde	3	30	28	58

Kinder		Personal			
mit Mittagessen	%	Leiterin, gruppen- führendes Fach- personal	unterstützendes Fach-und Hilfs- personal	sonstiges Personal	insgesamt
<b>745</b>	<b>69%</b>	<b>67</b>	<b>68</b>	<b>27</b>	<b>162</b>
44	98%	2	3	2	7
15	39%	3	4	2	9
53	100%	4	3	1	8
41	49%	4	5	1	10
32	100%	1	4	1	6
47	69%	5	7	2	14
26	72%	2	1	1	4
66	64%	7	7	2	16
30	49%	3	4	1	8
16	53%	3	2	1	6
47	56%	5	4	2	11
43	68%	4	2	3	9
72	68%	6	8	0	14
50	74%	4	5	2	11
53	95%	3	2	3	8
39	66%	3	4	0	7
52	76%	5	3	2	10
19	79%	3	0	1	4
<b>168</b>	<b>63%</b>	<b>17</b>	<b>16</b>	<b>5</b>	<b>38</b>
14	56%	1	2	1	4
30	81%	3	2	1	6
50	48%	6	4	1	11
17	94%	1	2	1	4
8	73%	1	1	1	3
4	27%	1	1	0	2
45	78%	4	4	0	8

## Kindergärten nach Orten

Bezirk Ort	Erhalter	Gruppen	Kinder		
			männlich	weiblich	insgesamt
<b>Jennersdorf</b>		<b>17</b>	<b>148</b>	<b>160</b>	<b>308</b>
Dobersdorf	Gemeinde	1	3	3	6
Heiligenkreuz im Lafnitztal	Gemeinde	2	25	18	43
Jennersdorf	Gemeinde	4	44	42	86
Minihof-Liebau, Tauka	Gemeinde	1	6	11	17
Mühlgraben	Gemeinde	1	6	3	9
Neuhaus am Klausenbach	Gemeinde	1	8	12	20
Rudersdorf	Gemeinde	3	15	39	54
Sankt Martin an der Raab	Gemeinde	2	24	18	42
Weichselbaum, Maria Bild	Gemeinde	1	12	11	23
Welten	private Person	1	5	3	8
<b>Mattersburg</b>		<b>48</b>	<b>469</b>	<b>461</b>	<b>930</b>
Bad Sauerbrunn	Gemeinde	5	46	40	86
Forchtenstein	Gemeinde	4	39	40	79
Krensdorf	Gemeinde	2	15	25	40
Loipersbach im Burgenland	Gemeinde	2	20	23	43
Marz	Gemeinde	3	35	38	73
Mattersburg, Hochstraße	Gemeinde	3	25	31	56
Mattersburg, Hauptstraße	röm.kath.Pfarre	2	16	12	28
Mattersburg, Auwinkel	Gemeinde	3	26	28	54
Mattersburg, Mühlgasse	Gemeinde	2	22	16	38
Neudörf, Siedlergasse	Gemeinde	4	47	37	84
Neudörf, Zollikofenplatz	Gemeinde	2	22	26	48
Pöttelsdorf	Gemeinde	2	10	14	24
Pötttsching	Gemeinde	4	39	40	79
Rohrbach bei Mattersburg	Gemeinde	4	40	35	75
Schattendorf	Gemeinde	3	39	28	67
Walbersdorf	Gemeinde	1	11	10	21
Zemendorf-Stöttera	Gemeinde	2	17	18	35

Kinder		Personal			
mit Mittagessen	%	Leiterin, gruppen- führendes Fach- personal	unterstützendes Fach-und Hilfs- personal	sonstiges Personal	insgesamt
<b>123</b>	<b>40%</b>	<b>19</b>	<b>18</b>	<b>10</b>	<b>47</b>
2	33%	1	1	1	3
19	44%	2	2	1	5
41	48%	6	3	2	11
0	0%	1	2	1	4
0	0%	1	1	1	3
0	0%	1	0	1	2
35	65%	3	4	1	8
20	48%	2	2	1	5
0	0%	1	2	1	4
6	75%	1	1	0	2
<b>729</b>	<b>78%</b>	<b>53</b>	<b>75</b>	<b>23</b>	<b>151</b>
47	55%	5	6	2	13
79	100%	4	7		11
22	55%	2	3	1	6
35	81%	2	3	1	6
73	100%	4	4	2	10
42	75%	4	7	1	12
25	89%	3	2	1	6
46	85%	3	5	1	9
27	71%	2	2	2	6
62	74%	4	8	2	14
39	81%	2	7	2	11
24	100%	2	3	1	6
34	43%	4	5	1	10
75	100%	5	4	3	12
51	76%	3	2	1	6
16	76%	1	1	1	3
32	91%	3	6	1	10

## Kindergärten nach Orten

Bezirk Ort	Erhalter	Gruppen	Kinder		
			männlich	weiblich	insgesamt
<b>Neusiedl am See</b>		<b>80</b>	<b>810</b>	<b>810</b>	<b>1.620</b>
Apetlon	Gemeinde	2	22	23	45
Bruckneudorf	Gemeinde	5	46	42	88
Deutsch Jahrdorf	Gemeinde	1	11	11	22
Edelstal	Gemeinde	1	10	8	18
Frauenkirchen	Gemeinde	3	30	36	66
Gattendorf	Gemeinde	2	20	24	44
Gols	Gemeinde	5	47	54	101
Halbturn	Gemeinde	3	23	39	62
Illmitz	Gemeinde	2	14	19	33
Jois	Gemeinde	3	24	29	53
Kittsee	Gemeinde	6	66	65	131
Mönchhof	Gemeinde	4	35	35	70
Neudorf	Gemeinde	1	11	9	20
Neusiedl am See, Gartenweg	Gemeinde	4	47	53	100
Neusiedl am See, Am Tabor	Gemeinde	4	46	54	100
Neusiedl am See, Gärtneresiedlung	Gemeinde	2	21	32	53
Nickelsdorf	Gemeinde	2	18	22	40
Pama	Gemeinde	2	22	18	40
Pamhagen	Gemeinde	2	22	17	39
Parndorf, Schulgasse	Gemeinde	3	43	26	69
Parndorf, E.Kalmangasse	Gemeinde	5	59	49	108
Podersdorf am See	Gemeinde	3	30	21	51
Potzneusiedl	Gemeinde	1	9	10	19
Sankt Andrä am Zicksee	Gemeinde	2	17	18	35
Tadten	Gemeinde	2	19	11	30
Wallern im Burgenland	Gemeinde	2	27	17	44
Weiden am See	Gemeinde	3	29	25	54
Winden am See	Gemeinde	2	12	17	29
Zurndorf	Gemeinde	3	30	26	56

Kinder		Personal			
mit Mittagessen	%	Leiterin, gruppen- führendes Fach- personal	unterstützendes Fach-und Hilfs- personal	sonstiges Personal	insgesamt
<b>1.120</b>	<b>69%</b>	<b>92</b>	<b>100</b>	<b>54</b>	<b>246</b>
11	24%	2	3	1	6
61	69%	6	7	1	14
17	77%	1	2	1	4
9	50%	1	2	1	4
37	56%	3	3	3	9
44	100%	2	3	2	7
100	99%	7	7	4	18
62	100%	5	0	4	9
17	52%	2	3	1	6
41	77%	3	2	1	6
105	80%	6	6	2	14
26	37%	4	7	2	13
6	30%	1	1	1	3
61	61%	5	4	4	13
81	81%	5	2	4	11
53	100%	3	3	0	6
34	85%	2	5	2	9
26	65%	3	3	2	8
18	46%	3	2	2	7
44	64%	3	7	2	12
74	69%	5	8	3	16
37	73%	3	6	1	10
7	37%	1	1	1	3
21	60%	2	3	1	6
12	40%	2	2	1	5
34	77%	3	0	3	6
37	69%	4	1	2	7
23	79%	2	3	1	6
22	39%	3	4	1	8



## Kindergärten nach Orten

Bezirk Ort	Erhalter	Gruppen	Kinder		
			männlich	weiblich	insgesamt
<b>Oberpullendorf</b>		<b>43</b>	<b>398</b>	<b>428</b>	<b>826</b>
Deutschkreuz	röm.kath.Pfarre	4	42	46	88
Draßmarkt	Gemeinde	2	18	26	44
Frankenau, Frankenau-Unterpullendorf	Gemeinde	1	9	4	13
Großwarasdorf	Gemeinde	2	18	10	28
Horitschon	Gemeinde	2	26	27	53
Kaisersdorf	Verein	1	5	6	11
Kobersdorf	Gemeinde	3	24	16	40
Lackenbach	Gemeinde	2	17	22	39
Lackendorf	röm.kath.Pfarre	1	6	12	18
Lockenhaus	Gemeinde	3	22	32	54
Lutzmannsburg	Gemeinde	1	7	10	17
Mannersdorf an der Rabnitz	Gemeinde	1	12	5	17
Markt Sankt Martin	Gemeinde	2	22	26	48
Neutal	Gemeinde	2	14	13	27
Oberpetersdorf	Gemeinde	1	15	10	25
Oberpullendorf	röm.kath.Pfarre	4	49	45	94
Raiding	Gemeinde	1	9	14	23
Ritzing	Gemeinde	2	15	15	30
Stoob	Gemeinde	2	10	20	30
Tschurndorf	Gemeinde	1	13	11	24
Unterfrauenhaid	röm.kath.Pfarre	1	9	8	17
Unterpetersdorf	Gemeinde	1	7	8	15
Unterrabnitz-Schwendgraben	Gemeinde	1	10	12	22
Weppersdorf	Gemeinde	2	19	30	49

Kinder		Personal			
mit Mittagessen	%	Leiterin, gruppen- führendes Fach- personal	unterstützendes Fach-und Hilfs- personal	sonstiges Personal	insgesamt
<b>506</b>	<b>61%</b>	<b>54</b>	<b>53</b>	<b>33</b>	<b>140</b>
88	100%	5	4	2	11
25	57%	2	2	2	6
8	62%	2	1	1	4
13	46%	2	3	4	9
34	64%	3	2	1	6
0	0%	3	1	0	4
18	45%	3	1	2	6
29	74%	2	2	1	5
17	94%	1	2	1	4
32	59%	4	4	1	9
17	100%	1	2	0	3
6	35%	2	1	1	4
21	44%	2	3	1	6
16	59%	2	2	2	6
6	24%	1	1	2	4
30	32%	5	4	3	12
15	65%	3	2	1	6
26	87%	2	2	1	5
24	80%	3	1	3	7
18	75%	1	2	1	4
12	71%	1	3	0	4
15	100%	1	2	1	4
11	50%	1	2	1	4
25	51%	2	4	1	7

## Kindergärten nach Orten

Bezirk Ort	Erhalter	Gruppen	Kinder		
			männlich	weiblich	insgesamt
<b>Oberwart</b>		<b>61</b>	<b>634</b>	<b>557</b>	<b>1.191</b>
Bad Tatzmannsdorf	Gemeinde	2	20	21	41
Buchschachen	Gemeinde	1	8	7	15
Deutsch Schützen-Eisenberg	Gemeinde	1	9	12	21
Großpetersdorf	Gemeinde	5	59	66	125
Hannersdorf	Gemeinde	1	7	6	13
Jabing	Gemeinde	1	9	7	16
Kemetten	Gemeinde	2	23	14	37
Kohfidisch	Gemeinde	2	22	19	41
Litzelsdorf	Gemeinde	2	15	18	33
Markt Allhau	Gemeinde	2	21	28	49
Markt Neuhodis	Gemeinde	1	8	4	12
Mischendorf	Gemeinde	2	22	9	31
Neustift an der Lafnitz	Gemeinde	2	16	17	33
Oberdorf im Burgenland	Gemeinde	1	10	13	23
Oberwart, Rechtes Pinkauer 15	Bund	4	44	39	83
Oberwart, Badgasse	Gemeinde	7	69	76	145
Oberwart, Dornburggasse	Gemeinde	1	11	6	17
Oberwart, Rechte Bachgasse 45	private Person	1	5	4	9
Pinkafeld	Gemeinde	6	74	55	129
Pinkafeld, Hermann Gmeiner Str.	SOS-Kinderdorf	1	13	5	18
Rechnitz, Hauptplatz	röm.kath.Pfarre	4	43	34	77
Rechnitz, Schulgasse	röm.kath.Pfarre	1	13	9	22
Redschlag	Gemeinde	1	4	6	10
Riedlingsdorf	Gemeinde	2	24	17	41
Rotenturm an der Pinka	Gemeinde	2	21	18	39
Schachendorf	Gemeinde	1	12	13	25
Stadtschlaining	Gemeinde	2	26	17	43
Untewart	Gemeinde	2	17	9	26
Weiden bei Rechnitz, Rumpersdorf	Gemeinde	1	9	8	17

Kinder		Personal			
mit Mittagessen	%	Leiterin, gruppen- führendes Fach- personal	unterstützendes Fach-und Hilfs- personal	sonstiges Personal	insgesamt
<b>547</b>	<b>46%</b>	<b>77</b>	<b>72</b>	<b>38</b>	<b>187</b>
27	66%	2	2	1	5
12	80%	1	2	1	4
7	33%	2	1	1	4
43	34%	5	5	3	13
7	54%	1	1	1	3
4	25%	2	1	1	4
0	0%	3	3	1	7
0	0%	2	4	1	7
17	52%	2	3	1	6
17	35%	2	4	2	8
10	83%	2	0	1	3
23	74%	2	3	0	5
0	0%	2	2	2	6
16	70%	2	1	1	4
24	29%	5	1	3	9
118	81%	9	7	4	20
16	94%	2	2	0	4
6	67%	1	1	0	2
49	38%	8	6	4	18
0	0%	1	1	1	3
54	70%	5	6	2	13
20	91%	3	2	0	5
0	0%	1	1	1	3
5	12%	2	3	1	6
19	49%	2	3	1	6
16	64%	2	2	1	5
13	30%	2	2	1	5
13	50%	2	2	1	5
11	65%	2	1	1	4

## Alterserweiterte Kindergärten nach Bezirken

Bezirk	Anzahl	Gruppen	Kinder		
			männlich	weiblich	insgesamt
<b>Burgenland</b>	<b>56</b>	<b>114</b>	<b>1.125</b>	<b>1.097</b>	<b>2.222</b>
öffentlich	52	107	1.053	1.023	2.076
privat	4	7	72	74	146
Eisenstadt-Stadt	2	7	70	78	148
Rust-Stadt	1	4	30	29	59
Eisenstadt-Umgebung	4	8	87	61	148
Güssing	13	23	227	247	474
Jennersdorf	4	6	79	57	136
Mattersburg	5	14	142	144	286
Neusiedl am See	1	3	27	26	53
Oberpullendorf	12	21	195	178	373
Oberwart	14	28	268	277	545

## Alterserweiterte Kindergärten nach Orten

Bezirk Ort	Erhalter	Gruppen	Kinder		
			männlich	weiblich	insgesamt
<b>Eisenstadt-Stadt</b>		<b>7</b>	<b>70</b>	<b>78</b>	<b>148</b>
Eisenstadt, Ing.A.Schwarz Platz	Gemeinde	4	48	41	89
Eisenstadt, St. Georgen	Gemeinde	3	22	37	59
<b>Rust-Stadt</b>		<b>4</b>	<b>30</b>	<b>29</b>	<b>59</b>
Rust	Gemeinde	4	30	29	59
<b>Eisenstadt-Umgebung</b>		<b>8</b>	<b>87</b>	<b>61</b>	<b>148</b>
Leithaprodersdorf	Gemeinde	2	23	9	32
Schützen am Gebirge	Gemeinde	2	23	12	35
Stotzing	Gemeinde	2	22	23	45
Zagersdorf	Gemeinde	2	19	17	36

Kinder		Personal			
mit Mittagessen	%	Leiterin, gruppen- führendes Fach- personal	unterstützendes Fach-und Hilfs- personal	sonstiges Personal	insgesamt
<b>1.330</b>	<b>60%</b>	<b>131</b>	<b>143</b>	<b>59</b>	<b>333</b>
1.249	60%	121	136	56	313
81	55%	10	7	3	20
110	74%	8	10	4	22
21	36%	5	4	2	11
86	58%	8	7	5	20
251	53%	28	29	8	65
68	50%	7	8	4	19
198	69%	15	17	2	34
22	42%	3	2	3	8
258	69%	21	32	14	67
316	58%	36	34	17	87

Kinder		Personal			
mit Mittagessen	%	Leiterin, gruppen- führendes Fach- personal	unterstützendes Fach-und Hilfs- personal	sonstiges Personal	insgesamt
<b>110</b>	<b>74%</b>	<b>8</b>	<b>10</b>	<b>4</b>	<b>22</b>
73	82%	5	4	4	13
37	63%	3	6	0	9
<b>21</b>	<b>36%</b>	<b>5</b>	<b>4</b>	<b>2</b>	<b>11</b>
21	36%	5	4	2	11
<b>86</b>	<b>58%</b>	<b>8</b>	<b>7</b>	<b>5</b>	<b>20</b>
14	44%	2	1	1	4
11	31%	2	2	2	6
26	58%	2	2	2	6
35	97%	2	2	0	4

## Alterserweiterte Kindergärten nach Orten

Bezirk Ort	Erhalter	Gruppen	Kinder		
			männlich	weiblich	insgesamt
<b>Güssing</b>		<b>23</b>	<b>227</b>	<b>247</b>	<b>474</b>
Bocksdorf	Gemeinde	2	26	23	49
Burgauberg	Gemeinde	3	31	32	63
Güssing	Verein	1	6	4	10
Güttenbach	Gemeinde	1	8	14	22
Inzenhof	Gemeinde	2	13	18	31
Kukmirn	Gemeinde	2	21	25	46
Olbendorf	Gemeinde	2	22	28	50
Ollersdorf im Burgenland	röm.kath.Pfarre	2	22	18	40
Sankt Michael im Burgenland	Gemeinde	2	19	25	44
Stinatz	Gemeinde	2	20	15	35
Strem	röm.kath.Pfarre	1	7	15	22
Sulz im Burgenland	Gemeinde	2	18	19	37
Wörterberg	Gemeinde	1	14	11	25
<b>Jennersdorf</b>		<b>6</b>	<b>79</b>	<b>57</b>	<b>136</b>
Deutsch Kaltenbrunn	Gemeinde	2	30	32	62
Eltendorf	Gemeinde	2	31	11	42
Mogersdorf	Gemeinde	1	12	7	19
Weichselbaum	Gemeinde	1	6	7	13
<b>Mattersburg</b>		<b>14</b>	<b>142</b>	<b>144</b>	<b>286</b>
Antau	Gemeinde	2	20	15	35
Draßburg	Gemeinde	3	31	31	62
Hirm	Gemeinde	3	27	32	59
Sieggraben	Gemeinde	2	25	19	44
Wiesen	Gemeinde	4	39	47	86
<b>Neusiedl am See</b>		<b>3</b>	<b>27</b>	<b>26</b>	<b>53</b>
Andau	Gemeinde	3	27	26	53

Kinder		Personal			
mit Mittagessen	%	Leiterin, gruppen- führendes Fach- personal	unterstützendes Fach-und Hilfs- personal	sonstiges Personal	insgesamt
<b>251</b>	<b>53%</b>	<b>28</b>	<b>29</b>	<b>8</b>	<b>65</b>
29	59%	2	3	1	6
12	19%	3	2	1	6
7	70%	1	1	0	2
22	100%	2	1	0	3
26	84%	2	2	2	6
21	46%	2	4	1	7
30	60%	2	4	0	6
19	48%	3	2	0	5
24	55%	2	3	1	6
11	31%	3	3	0	6
17	77%	2	1	1	4
17	46%	2	1	1	4
16	64%	2	2	0	4
<b>68</b>	<b>50%</b>	<b>7</b>	<b>8</b>	<b>4</b>	<b>19</b>
36	58%	2	4	1	7
15	36%	3	2	1	6
7	37%	1	1	1	3
10	77%	1	1	1	3
<b>198</b>	<b>69%</b>	<b>15</b>	<b>17</b>	<b>2</b>	<b>34</b>
35	100%	3	1	0	4
50	81%	4	4	0	8
41	69%	3	2	2	7
34	77%	2	3	0	5
38	44%	3	7	0	10
<b>22</b>	<b>42%</b>	<b>3</b>	<b>2</b>	<b>3</b>	<b>8</b>
22	42%	3	2	3	8



## Alterserweiterte Kindergärten nach Orten

Bezirk Ort	Erhalter	Gruppen	Kinder		
			männlich	weiblich	insgesamt
<b>Oberpullendorf</b>		<b>21</b>	<b>195</b>	<b>178</b>	<b>373</b>
Klostermarienberg	Gemeinde	1	16	4	20
Kroatisch Minihof	Gemeinde	1	7	9	16
Markt Sankt Martin	Gemeinde	1	7	10	17
Neckenmarkt	Gemeinde	4	41	35	76
Neutal	Gemeinde	2	15	18	33
Nikitsch	Gemeinde	1	13	10	23
Oberloisdorf	Gemeinde	1	9	11	20
Pilgersdorf	Gemeinde	3	35	20	55
Piringsdorf	Gemeinde	2	8	17	25
Rattersdorf	Gemeinde	1	12	8	20
Steinberg	Gemeinde	3	24	32	56
Weingraben	Gemeinde	1	8	4	12
<b>Oberwart</b>		<b>28</b>	<b>268</b>	<b>277</b>	<b>545</b>
Bernstein	Gemeinde	3	27	36	63
Grafenschachen	Gemeinde	2	17	23	40
Jabing	Verein	1	12	5	17
Kemetten	Gemeinde	2	11	13	24
Kohfidisch	Gemeinde	1	10	11	21
Loipersdorf	Gemeinde	3	27	33	60
Mariasdorf	Gemeinde	2	19	21	40
Neustift an der Lafnitz	Gemeinde	1	6	12	18
Oberschützen	Gemeinde	4	41	37	78
Schachendorf	Gemeinde	1	8	5	13
Stadtschlaining	Gemeinde	1	14	11	25
Unterkohlstätten	Gemeinde	2	22	20	42
Wiesfleck	Gemeinde	2	21	21	42
Wolfau	Gemeinde	3	33	29	62

Kinder		Personal			
mit Mittagessen	%	Leiterin, gruppen- führendes Fach- personal	unterstützendes Fach-und Hilfs- personal	sonstiges Personal	insgesamt
<b>258</b>	<b>69%</b>	<b>21</b>	<b>32</b>	<b>14</b>	<b>67</b>
20	100%	2	1	1	4
10	63%	1	3	1	5
17	100%	1	3	1	5
62	82%	4	6	2	12
18	55%	1	2	2	5
20	87%	1	2	1	4
18	90%	1	4	1	6
24	44%	2	2	1	5
14	56%	2	3	1	6
19	95%	2	1	1	4
32	57%	3	4	1	8
4	33%	1	1	1	3
<b>316</b>	<b>58%</b>	<b>36</b>	<b>34</b>	<b>17</b>	<b>87</b>
23	37%	3	3	1	7
30	75%	3	3	1	7
16	94%	1	1	0	2
24	100%	3	2	1	6
21	100%	1	3	1	5
26	43%	3	2	3	8
22	55%	2	2	1	5
18	100%	1	3	2	6
31	40%	7	6	2	15
13	100%	1	1	1	3
15	60%	1	2	2	5
14	33%	3	2	1	6
32	76%	3	1	0	4
31	50%	4	3	1	8

## Horte nach Bezirken

Bezirk	Anzahl	Gruppen	Kinder		
			männlich	weiblich	insgesamt
<b>Burgenland</b>	<b>32</b>	<b>45</b>	<b>452</b>	<b>411</b>	<b>863</b>
öffentlich	28	40	420	384	804
privat	4	5	32	27	59
Eisenstadt-Stadt					
Rust-Stadt					
Eisenstadt-Umgebung	7	9	99	86	185
Güssing	5	6	40	26	66
Jennersdorf					
Mattersburg	1	1	11	14	25
Neusiedl am See	3	8	77	87	164
Oberpullendorf	7	7	66	64	130
Oberwart	9	14	159	134	293

## Horte nach Orten

Bezirk Ort	Erhalter	Gruppen	Kinder		
			männlich	weiblich	insgesamt
<b>Eisenstadt-Umgebung</b>		<b>9</b>	<b>99</b>	<b>86</b>	<b>185</b>
Großhöflein	Gemeinde	1	9	7	16
Hornstein	Gemeinde	1	9	9	18
Klingenbach	Gemeinde	1	16	9	25
Oslip	Gemeinde	1	11	14	25
Siegendorf	Gemeinde	1	11	8	19
Trausdorf	Gemeinde	2	25	19	44
Wulkaprodersdorf	Gemeinde	2	18	20	38
<b>Güssing</b>		<b>6</b>	<b>40</b>	<b>26</b>	<b>66</b>
Burgauberg-Neudauberg	Gemeinde	1	7	7	14
Deutsch Tschantschendorf	röm.kath.Pfarre	1	6	5	11
Sankt Michael	Verein	1	17	7	24
Stegersbach	Verein	2	3	4	7
Stegersbach	Gemeinde	1	7	3	10

Kinder		Personal			
mit Mittagessen	%	Leiterin, gruppen- führendes Fach- personal	unterstützendes Fach-und Hilfs- personal	sonstiges Personal	insgesamt
<b>843</b>	<b>98%</b>	<b>52</b>	<b>68</b>	<b>29</b>	<b>149</b>
785	98%	48	60	29	137
58	98%	4	8	0	12

184	99%	11	12	4	27
64	97%	6	9	0	15
25	100%	1	3	1	5
154	94%	8	7	5	20
128	98%	10	15	8	33
288	98%	16	22	11	49

Kinder		Personal			
mit Mittagessen	%	Leiterin, gruppen- führendes Fach- personal	unterstützendes Fach-und Hilfs- personal	sonstiges Personal	insgesamt
<b>184</b>	<b>99%</b>	<b>11</b>	<b>12</b>	<b>4</b>	<b>27</b>
16	100%	1	1	1	3
18	100%	2	4	1	7
25	100%	1	2	1	4
25	100%	1	1	0	2
18	95%	1	1	0	2
44	100%	2	0	1	3
38	100%	3	3	0	6
<b>64</b>	<b>97%</b>	<b>6</b>	<b>9</b>	<b>0</b>	<b>15</b>
13	93%	1	2	0	3
11	100%	2	1	0	3
23	96%	1	1	0	2
7	100%	1	3	0	4
10	100%	1	2	0	3

## Horte nach Orten

Bezirk Ort	Erhalter	Gruppen	Kinder		
			männlich	weiblich	insgesamt
<b>Bez. Mattersburg</b>		<b>1</b>	<b>11</b>	<b>14</b>	<b>25</b>
Marz	Gemeinde	1	11	14	25
<b>Bez. Neusiedl a. See</b>		<b>8</b>	<b>77</b>	<b>87</b>	<b>164</b>
Bruckneudorf	Gemeinde	3	30	26	56
Kittsee	Gemeinde	3	36	39	75
Pamhagen	Gemeinde	2	11	22	33
<b>Oberpullendorf</b>		<b>7</b>	<b>66</b>	<b>64</b>	<b>130</b>
Großwarasdorf	Gemeinde	1	13	8	21
Lockenhaus	Gemeinde	1	12	12	24
Lutzmannsburg	Gemeinde	1	4	4	8
Oberloisdorf	Gemeinde	1	16	7	23
Raiding	Gemeinde	1	7	10	17
Ritzing	röm.kath.Pfarre	1	9	10	19
Weppersdorf	Gemeinde	1	5	13	18
<b>Oberwart</b>		<b>14</b>	<b>159</b>	<b>134</b>	<b>293</b>
Bad Tatzmannsdorf	Gemeinde	1	9	9	18
Litzelsdorf	Gemeinde	1	14	11	25
Mischendorf	Gemeinde	1	14	11	25
Oberdorf	Gemeinde	1	14	9	23
Oberwart, Rechtes Pinkauer	Bund	3	24	34	58
Oberwart, Schulgasse	Gemeinde	4	62	37	99
Rotenturm	Gemeinde	1	4	8	12
Untewart	Gemeinde	1	10	9	19
Weiden bei Rechnitz	Gemeinde	1	8	6	14

Kinder		Personal			
mit Mittagessen	%	Leiterin, gruppen- führendes Fach- personal	unterstützendes Fach-und Hilfs- personal	sonstiges Personal	insgesamt
<b>25</b>	<b>100%</b>	<b>1</b>	<b>3</b>	<b>1</b>	<b>5</b>
25	100%	1	3	1	5
<b>154</b>	<b>94%</b>	<b>8</b>	<b>7</b>	<b>5</b>	<b>20</b>
56	100%	3	4	2	9
68	91%	3	2	1	6
30	91%	2	1	2	5
<b>128</b>	<b>98%</b>	<b>10</b>	<b>15</b>	<b>8</b>	<b>33</b>
20	95%	1	1	3	5
24	100%	1	2	0	3
7	88%	1	3	1	5
23	100%	2	4	1	7
17	100%	3	1	3	7
19	100%	1	2	0	3
18	100%	1	2	0	3
<b>288</b>	<b>98%</b>	<b>16</b>	<b>22</b>	<b>11</b>	<b>49</b>
18	100%	1	2	1	4
25	100%	2	3	1	6
25	100%	1	4	2	7
23	100%	1	2	1	4
54	93%	4	0	2	6
99	100%	4	6	0	10
11	92%	1	1	1	3
19	100%	1	2	2	5
14	100%	1	2	1	4

# Horte 2012/13

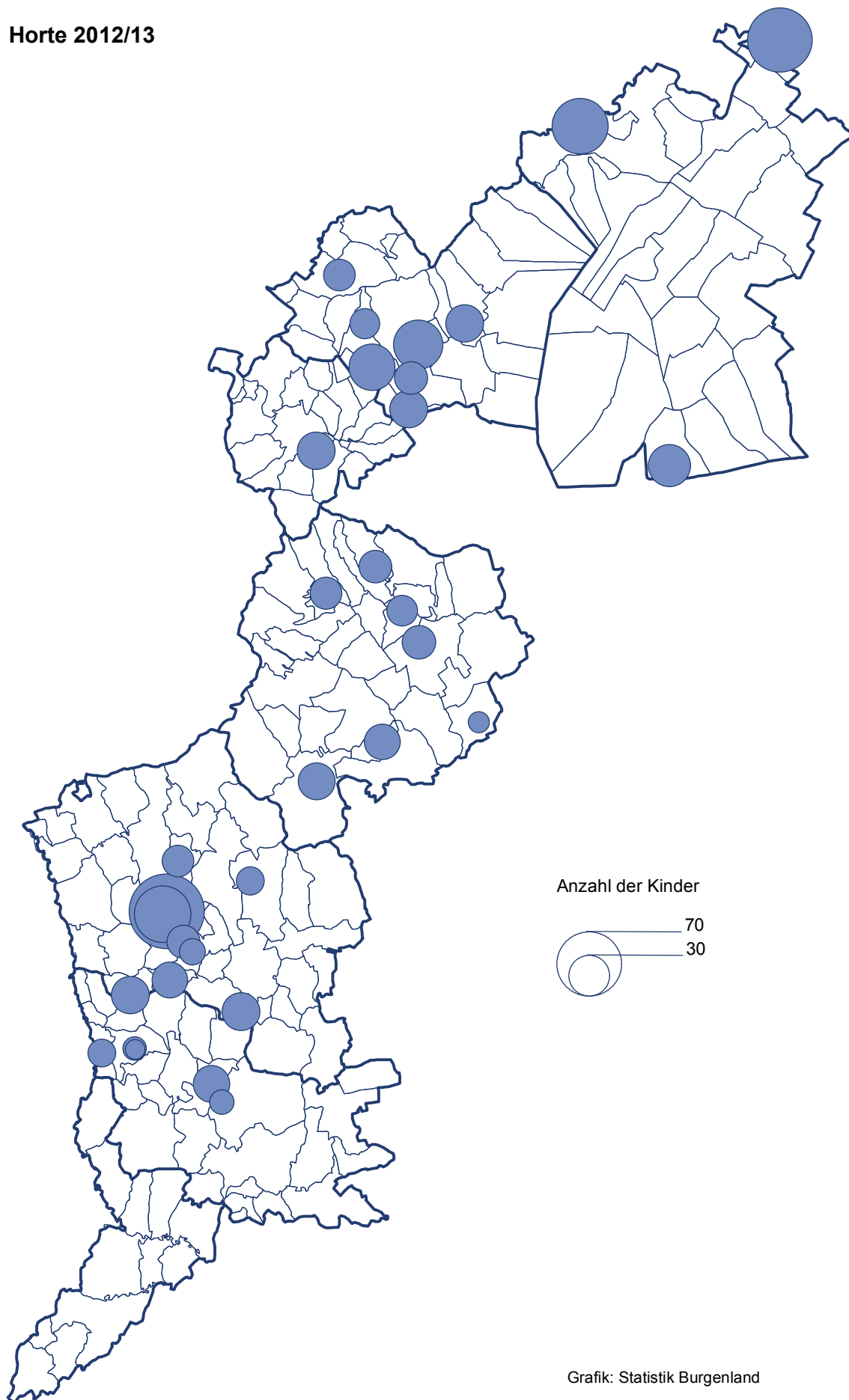

# Allgemeinbildende Pflichtschulen

Übersicht der allgemeinbildenden Pflichtschulen

Volksschulen

Neue Mittelschulen

Sonderschulen

Polytechnische Schulen

Sonstige Pflichtschulen

Umgangssprachen



### Allgemeinbildende Pflichtschulen im Burgenland

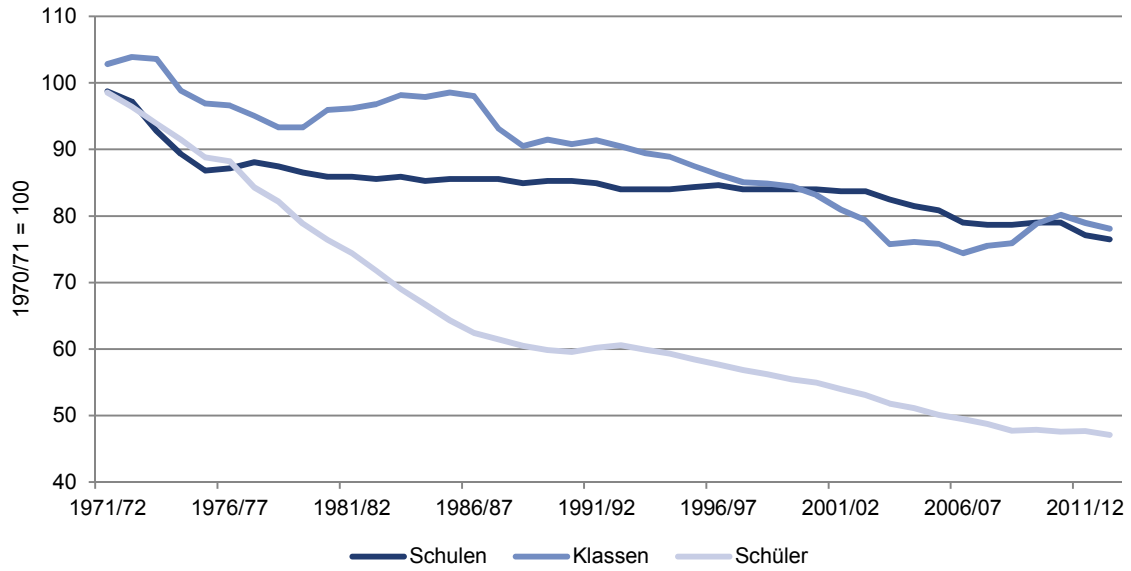

### Durchschnittliche Klassenschülerzahl

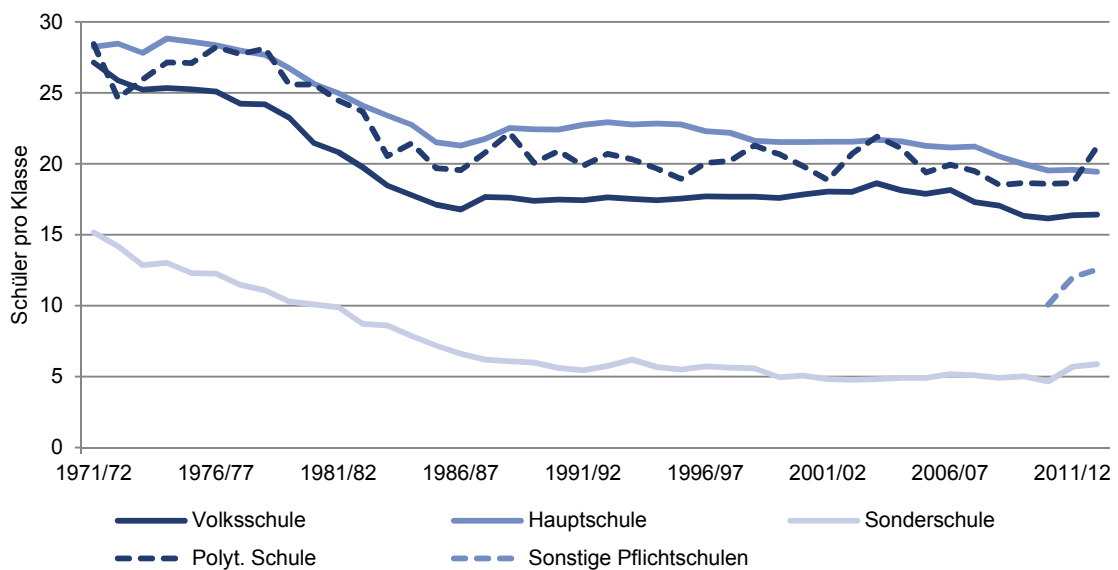

## Schüler an allgemeinbildenden Pflichtschulen seit 1970/71

Schuljahr	Pflichtschüler insgesamt	Veränderung gegenüber dem Vorjahr	
		absolut	relativ
1970/71	39.086		
1971/72	38.528	-558	-1,4%
1972/73	37.681	-847	-2,2%
1973/74	36.708	-973	-2,6%
1974/75	35.751	-957	-2,6%
1975/76	34.704	-1.047	-2,9%
1976/77	34.483	-221	-0,6%
1977/78	32.954	-1.529	-4,4%
1978/79	32.117	-837	-2,5%
1979/80	30.812	-1.305	-4,1%
1980/81	29.862	-950	-3,1%
1981/82	29.075	-787	-2,6%
1982/83	28.056	-1.019	-3,5%
1983/84	27.094	-962	-3,4%
1984/85	26.087	-1.007	-3,7%
1985/86	25.147	-940	-3,6%
1986/87	24.393	-754	-3,0%
1987/88	24.026	-367	-1,5%
1988/89	23.640	-386	-1,6%
1989/90	23.393	-247	-1,0%
1990/91	23.279	-114	-0,5%
1991/92	23.531	252	1,1%
1992/93	23.671	140	0,6%
1993/94	23.417	-254	-1,1%
1994/95	23.194	-223	-1,0%
1995/96	22.841	-353	-1,5%
1996/97	22.535	-306	-1,3%
1997/98	22.211	-324	-1,4%
1998/99	21.907	-304	-1,4%
1999/00	21.674	-233	-1,1%
2000/01	21.483	-191	-0,9%
2001/02	21.105	-378	-1,8%
2002/03	20.754	-351	-1,7%
2003/04	20.249	-505	-2,4%
2004/05	19.987	-262	-1,3%
2005/06	19.587	-400	-2,0%
2006/07	19.344	-243	-1,2%
2007/08	19.063	-281	-1,5%
2008/09	18.659	-404	-2,1%
2009/10	18.714	55	0,3%
2010/11	18.607	-107	-0,6%
2011/12	18.629	22	0,1%
2012/13	18.417	-212	-1,1%

## Übersicht der allgemeinbildenden Pflichtschulen

Bezirk	Volksschulen			Neue Mittelschule			Sonderschulen		
	öffentl.	privat	insg.	öffentl.	privat	insg.	öffentl.	privat	insg.
<b>Schulen</b>	<b>180</b>	<b>1</b>	<b>181</b>	<b>37</b>	<b>4</b>	<b>41</b>	<b>8</b>	<b>0</b>	<b>8</b>
Eisenstadt-Stadt	3		3	1	1	2	1		1
Rust-Stadt	1		1	1		1			
Eisenstadt-Umgebung	21		21	3		3			
Güssing	22		22	3	1	4	2		2
Jennersdorf	16		16	2	1	3	1		1
Mattersburg	16		16	3		3	1		1
Neusiedl am See	24	1	25	9		9	1		1
Oberpullendorf	38		38	7	1	8	1		1
Oberwart	39		39	8		8	1		1
<b>Klassen</b>	<b>613</b>	<b>6</b>	<b>619</b>	<b>337</b>	<b>41</b>	<b>378</b>	<b>47</b>	<b>0</b>	<b>47</b>
Eisenstadt-Stadt	22		22	17	19	36	7		7
Rust-Stadt	4		4	8		8			
Eisenstadt-Umgebung	104		104	24		24			
Güssing	53		53	35	6	41	6		6
Jennersdorf	35		35	29		29	3		3
Mattersburg	84		84	36		36	6		6
Neusiedl am See	109	6	115	59	9	68	5		5
Oberpullendorf	82		82	52	7	59	6		6
Oberwart	120		120	77		77	14		14
<b>Schüler</b>	<b>10.040</b>	<b>132</b>	<b>10.172</b>	<b>6.420</b>	<b>924</b>	<b>7.344</b>	<b>276</b>	<b>0</b>	<b>276</b>
Eisenstadt-Stadt	476		476	352	490	842	46		46
Rust-Stadt	73		73	167		167			
Eisenstadt-Umgebung	1.499		1.499	425		425			
Güssing	827		827	694	94	788	27		27
Jennersdorf	555		555	590		590	15		15
Mattersburg	1.471		1.471	741		741	38		38
Neusiedl am See	1.857	132	1.989	1.133	182	1.315	31		31
Oberpullendorf	1.262		1.262	862	158	1.020	38		38
Oberwart	2.020		2.020	1.456		1.456	81		81

Polytechnische Schulen			Sonstige Pflichtschulen			Allgemeinbildende Pflichtschulen insgesamt		
öffentl.	privat	insg.	öffentl.	privat	insg.	öffentl.	privat	insg.
<b>12</b>	<b>0</b>	<b>12</b>	<b>0</b>	<b>6</b>	<b>6</b>	<b>237</b>	<b>11</b>	<b>248</b>
1		1		1	1	6	2	8
1		1				3	0	3
						24	0	24
2		2				29	1	30
1		1		1	1	20	2	22
1		1		1	1	21	1	22
3		3				37	1	38
1		1		1	1	47	2	49
2		2		2	2	50	2	52
<b>21</b>	<b>0</b>	<b>21</b>	<b>0</b>	<b>11</b>	<b>11</b>	<b>1.018</b>	<b>58</b>	<b>1.076</b>
4		4		2	2	50	21	71
1		1				13		13
						128		128
2		2				96	6	102
1		1		3	3	68	3	71
2		2		1	1	128	1	129
5		5				178	15	193
3		3		2	2	143	9	152
3		3		3	3	214	3	217
<b>445</b>	<b>0</b>	<b>445</b>	<b>0</b>	<b>138</b>	<b>138</b>	<b>17.181</b>	<b>1.194</b>	<b>18.375</b>
82		82		26	26	956	516	1.472
22		22				262		262
						1.924		1.924
48		48				1.596	94	1.690
24		24		32	32	1.184	32	1.216
46		46		16	16	2.294	16	2.312
102		102				3.123	314	3.437
58		58		31	31	2.220	189	2.409
63		63		33	33	3.620	33	3.653

## Volksschulen

Schulort	Anzahl der Schulen	Klassen		Schüler pro Klasse
		vorhanden <sup>1)</sup>	geführt <sup>2)</sup>	
<b>Burgenland</b>	<b>181</b>	<b>821</b>	<b>619</b>	<b>16</b>
Eisenstadt-Stadt	3	28	22	22
Rust-Stadt	1	4	4	18
Eisenstadt-Umgebung	21	121	104	14
Güssing	22	89	53	16
Jennersdorf	16	60	35	16
Mattersburg	16	101	84	18
Neusiedl am See	25	135	115	17
Oberpullendorf	38	127	82	15
Oberwart	39	156	120	17
<b>Eisenstadt-Stadt</b>	<b>3</b>	<b>28</b>	<b>22</b>	<b>22</b>
Eisenstadt	1	18	14	22
Kleinhöflein	1	5	4	20
Sankt Georgen am Leithagebirge	1	5	4	22
<b>Rust-Stadt</b>	<b>1</b>	<b>4</b>	<b>4</b>	<b>18</b>
Rust	1	4	4	18
<b>Eisenstadt-Umgebung</b>	<b>21</b>	<b>121</b>	<b>104</b>	<b>14</b>
Breitenbrunn	1	4	4	13
Donnerskirchen	1	4	4	16
Großhöflein	1	6	4	16
Hornstein	1	12	8	12
Klingenbach	1	4	3	13
Leithaprodersdorf	1	4	3	17
Loretto	1	1	1	14
Mörbisch am See	1	7	6	15
Müllendorf	1	4	3	18
Neufeld an der Leitha	1	9	9	18
Oggau am Neusiedler See	1	7	4	14
Oslip	1	5	4	12
Purbach am Neusiedler See	1	6	6	16
Schützen am Gebirge	1	4	3	18
Siegendorf	1	10	10	13
Sankt Margarethen im Burgenland	1	8	7	13
Steinbrunn	1	8	9	14
Stotzing	1	3	1	23
Trausdorf an der Wulka	1	5	6	12
Wimpassing an der Leitha	1	4	3	18
Wulkaprodersdorf	1	6	6	12

Schüler in der ... Schulstufe				Schüler		
1	2	3	4	männlich	weiblich	insgesamt
<b>2.497</b>	<b>2.554</b>	<b>2.614</b>	<b>2.505</b>	<b>5.235</b>	<b>4.937</b>	<b>10.172</b>
115	113	132	116	235	241	476
16	22	15	20	37	36	73
367	405	367	360	757	742	1.499
196	211	212	208	450	377	827
121	161	132	141	288	267	555
392	357	370	352	745	726	1.471
471	491	515	512	1.037	952	1.989
306	313	335	308	655	607	1.262
513	481	536	488	1.031	989	2.020
<b>115</b>	<b>113</b>	<b>132</b>	<b>116</b>	<b>235</b>	<b>241</b>	<b>476</b>
73	74	88	74	148	161	309
22	16	22	20	45	35	80
20	23	22	22	42	45	87
<b>16</b>	<b>22</b>	<b>15</b>	<b>20</b>	<b>37</b>	<b>36</b>	<b>73</b>
16	22	15	20	37	36	73
<b>367</b>	<b>405</b>	<b>367</b>	<b>360</b>	<b>757</b>	<b>742</b>	<b>1.499</b>
12	15	12	13	23	29	52
16	16	13	17	37	25	62
14	18	18	12	31	31	62
21	24	23	27	41	54	95
9	7	12	12	24	16	40
11	10	19	11	16	35	51
6	1	5	2	6	8	14
17	29	17	25	49	39	88
17	11	11	14	31	22	53
35	56	38	37	86	80	166
16	12	14	15	20	37	57
12	12	10	13	25	22	47
17	28	22	29	48	48	96
15	17	14	8	23	31	54
37	37	25	30	69	60	129
19	23	25	22	47	42	89
30	39	28	26	61	62	123
6	6	6	5	12	11	23
25	13	20	12	37	33	70
16	10	15	14	35	20	55
16	21	20	16	36	37	73

## Volksschulen

Schulort	Anzahl der Schulen	Klassen		Schüler pro Klasse
		vorhanden <sup>1)</sup>	geführt <sup>2)</sup>	
<b>Güssing</b>	<b>22</b>	<b>89</b>	<b>53</b>	<b>16</b>
Bocksdorf	1	4	3	13
Burgauberg	1	4	3	19
Eberau	1	4	2	27
Gerersdorf bei Güssing	1	3	2	16
Großmürbisch	1	2	1	11
Güssing	1	24	8	17
Güttenbach	1	4	2	12
Hackerberg	1	2	1	7
Heiligenbrunn	1	2	1	19
Inzenhof	1	2	1	9
Kukmirn	1	4	2	22
Limbach im Burgenland	1	2	2	13
Moschendorf	1	2	1	11
Neuberg im Burgenland	1	4	1	17
Olbendorf	1	3	1	23
Ollersdorf im Burgenland	1	2	1	24
Sankt Michael im Burgenland	1	3	4	13
Stegersbach	1	6	6	15
Stinatz	1	4	4	12
Strem	1	3	2	19
Deutsch Tschantschendorf	1	3	3	15
Wörterberg	1	2	2	14
<b>Jennersdorf</b>	<b>16</b>	<b>60</b>	<b>35</b>	<b>16</b>
Deutsch Kaltenbrunn	1	5	3	16
Rohrbrunn	1	2	1	12
Eltendorf	1	5	1	25
Heiligenkreuz im Lafnitztal	1	4	2	21
Jennersdorf	1	8	7	14
Grieselstein	1	2	1	13
Henndorf im Burgenland	1	2	1	12
Königsdorf	1	3	1	20
Minihof-Liebau	1	4	2	18
Mogersdorf	1	4	2	20
Mühlgraben	1	2	1	7
Neuhaus am Klausenbach	1	4	3	13
Rudersdorf	1	4	4	17
Dobersdorf	1	2	1	13
Sankt Martin an der Raab	1	7	4	16
Weichselbaum	1	2	1	17

Schüler in der ... Schulstufe				Schüler		
1	2	3	4	männlich	weiblich	insgesamt
<b>196</b>	<b>211</b>	<b>212</b>	<b>208</b>	<b>450</b>	<b>377</b>	<b>827</b>
0	10	19	9	21	17	38
12	10	18	17	27	30	57
12	15	9	18	25	29	54
10	8	5	9	18	14	32
4	2	4	1	2	9	11
41	32	34	28	79	56	135
4	8	6	6	10	14	24
1	0	5	1	3	4	7
7	2	4	6	7	12	19
3	2	4	0	8	1	9
9	14	6	14	29	14	43
4	8	7	7	15	11	26
3	2	3	3	5	6	11
3	7	5	2	12	5	17
6	8	4	5	13	10	23
6	8	5	5	18	6	24
16	9	16	10	28	23	51
23	21	19	28	44	47	91
10	10	14	12	28	18	46
11	13	6	8	18	20	38
4	16	15	9	21	23	44
7	6	4	10	19	8	27
<b>121</b>	<b>161</b>	<b>132</b>	<b>141</b>	<b>288</b>	<b>267</b>	<b>555</b>
11	18	6	12	24	23	47
2	2	5	3	6	6	12
8	5	8	4	14	11	25
8	12	9	12	20	21	41
18	29	26	28	58	43	101
2	6	2	3	8	5	13
3	4	5	0	5	7	12
7	4	4	5	11	9	20
4	13	7	11	18	17	35
14	8	11	7	24	16	40
1	3	1	2	3	4	7
10	10	8	11	16	23	39
12	24	15	17	36	32	68
3	3	3	4	6	7	13
15	16	18	16	32	33	65
3	4	4	6	7	10	17



## Volksschulen

Schulort	Anzahl der Schulen	Klassen		Schüler pro Klasse
		vorhanden <sup>1)</sup>	geführt <sup>2)</sup>	
<b>Mattersburg</b>	<b>16</b>	<b>101</b>	<b>84</b>	<b>18</b>
Antau	1	2	2	14
Bad Sauerbrunn	1	7	8	16
Draßburg	1	6	4	12
Forchtenstein	1	8	7	18
Hirm	1	4	3	17
Loipersbach im Burgenland	1	4	2	17
Marz	1	6	5	15
Mattersburg	1	14	12	24
Neudörf	1	9	8	21
Pötttsching	1	8	7	15
Rohrbach bei Mattersburg	1	8	7	15
Schattendorf	1	5	5	17
Sieggraben	1	3	2	14
Sigleß	1	4	4	16
Wiesen	1	8	4	15
Zemendorf	1	5	4	22
<b>Neusiedl am See</b>	<b>25</b>	<b>135</b>	<b>115</b>	<b>17</b>
Andau	1	8	4	22
Apetlon	1	3	3	15
Deutsch Jahrdorf	1	2	2	19
Frauenkirchen	1	5	5	16
Gattendorf	1	3	5	16
Gols	1	8	8	18
Halbtum	1	5	4	20
Illmitz	1	6	4	13
Jois	1	4	3	21
Kittsee	1	6	6	19
Mönchhof	1	7	6	17
Neudorf	1	2	2	12
Neusiedl am See	1	14	12	20
Neusiedl am See <sup>3)</sup>	1	4	6	22
Nickelsdorf	1	5	4	16
Pama	1	4	3	15
Pamhagen	1	5	4	15
Parndorf	1	12	12	14
Podersdorf am See	1	4	4	18
Sankt Andrä am Zicksee	1	5	3	14
Tadten	1	5	2	19
Wallern im Burgenland	1	4	3	16
Weiden am See	1	4	4	16
Winden am See	1	4	2	24
Zurndorf	1	6	4	17

Schüler in der ... Schulstufe				Schüler		
1	2	3	4	männlich	weiblich	insgesamt
<b>392</b>	<b>357</b>	<b>370</b>	<b>352</b>	<b>745</b>	<b>726</b>	<b>1.471</b>
8	4	4	11	17	10	27
35	31	29	32	59	68	127
11	15	11	11	23	25	48
31	45	37	15	64	64	128
13	7	19	11	25	25	50
9	13	5	7	12	22	34
26	18	16	16	45	31	76
68	69	71	74	146	136	282
46	41	40	40	86	81	167
30	18	30	26	55	49	104
28	20	30	29	54	53	107
21	26	20	16	36	47	83
8	5	9	6	13	15	28
14	14	16	18	32	30	62
17	17	12	15	34	27	61
27	14	21	25	44	43	87
<b>471</b>	<b>491</b>	<b>515</b>	<b>512</b>	<b>1.037</b>	<b>952</b>	<b>1.989</b>
22	24	19	22	53	34	87
9	11	10	16	24	22	46
5	8	15	10	26	12	38
20	21	26	11	45	33	78
21	13	19	27	42	38	80
36	31	33	42	81	61	142
19	18	22	20	45	34	79
10	16	11	16	27	26	53
19	9	13	23	25	39	64
25	27	30	31	57	56	113
30	19	27	25	54	47	101
4	7	8	5	18	6	24
51	60	58	65	125	109	234
35	44	26	27	54	78	132
13	20	14	16	33	30	63
11	7	13	15	25	21	46
10	20	14	17	24	37	61
42	37	48	41	86	82	168
12	20	22	17	34	37	71
13	14	9	6	19	23	42
6	13	13	5	16	21	37
10	11	16	12	23	26	49
15	14	22	14	29	36	65
11	12	10	15	27	21	48
22	15	17	14	45	23	68

## Volksschulen

Schulort	Anzahl der Schulen	Klassen		Schüler pro Klasse
		vorhanden <sup>1)</sup>	geführt <sup>2)</sup>	
<b>Oberpullendorf</b>	<b>38</b>	<b>127</b>	<b>82</b>	<b>15</b>
Deutschkreutz	1	9	5	21
Draßmarkt	1	4	2	24
Frankenau	1	2	1	7
Unterpullendorf	1	2	1	18
Großwarasdorf	1	5	1	6
Kleinwarasdorf	1	3	1	9
Nebersdorf	1	2	1	14
Horitschon	1	5	4	14
Unterpetersdorf	1	2	1	11
Kaisersdorf	1	2	1	17
Kobersdorf	1	5	4	16
Oberpetersdorf	1	2	2	17
Lackenbach	1	3	3	13
Lackendorf	1	2	1	14
Lockenhaus	1	4	4	17
Lutzmannsburg	1	3	2	13
Mannersdorf an der Rabnitz	1	3	1	16
Klostermarienberg	1	2	1	11
Oberloisdorf	1	2	2	14
Rattersdorf	1	2	1	20
Markt Sankt Martin	1	3	2	16
Neckenmarkt	1	6	3	19
Neutal	1	2	3	16
Nikitsch	1	2	1	17
Kroatisch Geresdorf	1	2	1	11
Kroatisch Minihof	1	2	1	16
Oberpullendorf	1	13	8	14
Pilgersdorf	1	4	3	17
Piringsdorf	1	2	2	15
Raiding	1	3	2	17
Ritzing	1	2	2	18
Dörfl	1	4	4	12
Stoob	1	4	3	19
Unterfrauenhaid	1	3	1	13
Unterrabnitz	1	2	2	17
Weingraben	1	2	1	3
Weppersdorf	1	5	3	16
Kalkgruben	1	2	1	11

Schüler in der ... Schulstufe				Schüler		
1	2	3	4	männlich	weiblich	insgesamt
<b>306</b>	<b>313</b>	<b>335</b>	<b>308</b>	<b>655</b>	<b>607</b>	<b>1.262</b>
34	25	21	24	61	43	104
8	15	8	16	27	20	47
1	3	3	0	6	1	7
4	3	4	7	9	9	18
1	0	1	4	4	2	6
1	4	0	4	4	5	9
3	5	5	1	5	9	14
15	17	13	10	19	36	55
3	2	5	1	7	4	11
1	5	7	4	8	9	17
14	19	18	13	41	23	64
11	6	10	7	22	12	34
6	9	12	11	18	20	38
4	3	3	4	8	6	14
21	17	17	13	32	36	68
8	6	6	6	11	15	26
4	3	6	3	7	9	16
1	4	1	5	7	4	11
7	8	7	6	18	10	28
4	3	5	8	10	10	20
7	10	8	6	17	14	31
18	6	18	15	27	30	57
15	13	13	8	26	23	49
5	3	4	5	7	10	17
0	3	4	4	5	6	11
4	5	3	4	8	8	16
23	30	28	31	53	59	112
12	17	11	10	26	24	50
7	7	8	7	13	16	29
3	10	8	13	16	18	34
7	7	13	8	20	15	35
11	10	15	11	28	19	47
15	10	22	11	32	26	58
5	2	1	5	6	7	13
10	9	7	8	19	15	34
0	0	2	1	2	1	3
10	11	17	10	18	30	48
3	3	1	4	8	3	11

## Volksschulen

Schulort	Anzahl der Schulen	Klassen		Schüler pro Klasse
		vorhanden <sup>1)</sup>	geführt <sup>2)</sup>	
<b>Oberwart</b>	<b>39</b>	<b>156</b>	<b>120</b>	<b>17</b>
Bad Tatzmannsdorf	1	4	2	18
Bernstein	1	4	2	20
Rettenbach	1	2	1	16
Stuben	1	2	1	16
Deutsch Schützen	1	3	2	14
Grafenschachen	1	4	2	19
Großpetersdorf	1	10	9	15
Hannersdorf	1	3	1	15
Jabing	1	2	2	17
Kemetten	1	4	3	15
Kohfidisch	1	5	4	17
Litzelsdorf	1	4	2	22
Loipersdorf im Burgenland	1	4	4	19
Mariasdorf	1	3	2	14
Grodna	1	2	1	17
Markt Allhau	1	5	3	21
Buchschachen	1	2	1	18
Markt Neuhodis	1	3	1	14
Mischendorf	1	4	3	16
Neustift an der Lafnitz	1	2	2	24
Oberdorf im Burgenland	1	3	2	16
Oberschützen	1	4	4	14
Aschau im Burgenland	1	2	1	16
Unterschützen	1	2	2	17
Oberwart	1	17	16	17
Pinkafeld	1	13	12	20
Rechnitz	1	12	9	16
Riedlingsdorf	1	4	4	17
Rotenturm an der Pinka	1	3	3	16
Siget in der Wart	1	1	2	12
Dürnbach im Burgenland	1	2	2	15
Stadtschlaining	1	3	2	20
Goberling	1	2	1	18
Unterkohlstätten	1	2	1	21
Holzschlag	1	2	1	16
Untewart	1	2	2	14
Weiden bei Rechnitz	1	3	2	16
Wiesfleck	1	3	2	18
Wolfau	1	4	4	15

<sup>1)</sup> alle im Schulgebäude verfügbaren Klassenräume<sup>2)</sup> alle von der Schule geführten Klassen inkl. dislozierter Klassen<sup>3)</sup> private Volksschule

Schüler in der ... Schulstufe				Schüler		
1	2	3	4	männlich	weiblich	insgesamt
513	481	536	488	1.031	989	2.020
7	9	9	11	17	19	36
14	8	7	10	14	25	39
1	4	6	5	1	15	16
4	4	2	5	8	8	16
6	7	7	7	12	15	27
12	8	11	7	21	17	38
36	35	36	29	66	70	136
1	4	6	4	6	9	15
9	11	6	7	19	14	33
16	12	7	10	18	27	45
20	14	17	15	36	30	66
14	9	12	8	21	22	43
17	18	21	19	39	36	75
8	5	5	10	12	16	28
7	0	6	4	9	8	17
16	9	18	19	35	27	62
5	8	4	1	11	7	18
2	4	4	4	7	7	14
9	10	13	16	25	23	48
14	7	18	9	21	27	48
5	5	8	14	19	13	32
13	8	18	17	29	28	57
4	4	5	3	9	7	16
10	14	8	2	23	11	34
76	51	73	66	141	125	266
63	62	56	56	122	115	237
32	40	37	31	68	72	140
14	18	20	15	36	31	67
10	8	16	14	25	23	48
6	7	4	6	11	12	23
6	8	10	6	15	15	30
12	5	12	10	22	17	39
2	9	4	3	16	2	18
5	4	6	6	12	9	21
2	8	3	3	8	8	16
6	8	10	4	14	14	28
7	8	5	12	17	15	32
7	9	13	7	15	21	36
15	19	13	13	31	29	60

## Organisationsform der Volksschulen

Bezirk	Schulen	Anteil aller Schulen	Klassen	Anteil aller Klassen	Schüler	Anteil aller Schüler
<b>Burgenland</b>	<b>181</b>	<b>100%</b>	<b>619</b>	<b>100%</b>	<b>10.172</b>	<b>100%</b>
Eisenstadt-Stadt	3	2%	22	4%	476	5%
Rust-Stadt	1	1%	4	1%	73	1%
Eisenstadt-Umgebung	21	12%	104	17%	1.499	15%
Güssing	22	12%	53	9%	827	8%
Jennersdorf	16	9%	35	6%	555	5%
Mattersburg	16	9%	84	14%	1.471	14%
Neusiedl am See	25	14%	115	19%	1.989	20%
Oberpullendorf	38	21%	82	13%	1.262	12%
Oberwart	39	22%	120	19%	2.020	20%

1-klassig	45	25%	45	7%	658	6%
2-klassig	42	23%	84	14%	1.440	14%
3-klassig	26	14%	78	13%	1.278	13%
4-klassig	68	38%	412	67%	6.796	67%

<b>1-klassig</b>	<b>45</b>	<b>25%</b>	<b>45</b>	<b>7%</b>	<b>658</b>	<b>6%</b>
Eisenstadt-Stadt						
Rust-Stadt						
Eisenstadt-Umgebung	2	1%	2	0%	37	0%
Güssing	8	4%	8	1%	121	1%
Jennersdorf	8	4%	8	1%	119	1%
Mattersburg						
Neusiedl am See						
Oberpullendorf	17	9%	17	3%	214	2%
Oberwart	10	6%	10	2%	167	2%

<b>2-klassig</b>	<b>42</b>	<b>23%</b>	<b>84</b>	<b>14%</b>	<b>1.440</b>	<b>14%</b>
Eisenstadt-Stadt						
Rust-Stadt						
Eisenstadt-Umgebung						
Güssing	7	4%	14	2%	244	2%
Jennersdorf	3	2%	6	1%	116	1%
Mattersburg	3	2%	6	1%	89	1%
Neusiedl am See	4	2%	8	1%	147	1%
Oberpullendorf	9	5%	18	3%	298	3%
Oberwart	16	9%	32	5%	546	5%

## Organisationsform der Volksschulen

Bezirk	Schulen	Anteil aller Schulen	Klassen	Anteil aller Klassen	Schüler	Anteil aller Schüler
<b>3-klassig</b>	<b>26</b>	<b>14%</b>	<b>78</b>	<b>13%</b>	<b>1.278</b>	<b>13%</b>
Eisenstadt-Stadt						
Rust-Stadt						
Eisenstadt-Umgebung	5	3%	15	2%	253	2%
Güssing	3	2%	9	1%	139	1%
Jennersdorf	2	1%	6	1%	86	1%
Mattersburg	1	1%	3	0%	50	0%
Neusiedl am See	5	3%	15	2%	247	2%
Oberpullendorf	6	3%	18	3%	300	3%
Oberwart	4	2%	12	2%	203	2%
<b>4-klassig</b>	<b>68</b>	<b>38%</b>	<b>412</b>	<b>67%</b>	<b>6.796</b>	<b>67%</b>
Eisenstadt-Stadt	3	2%	22	4%	476	5%
Rust-Stadt	1	1%	4	1%	73	1%
Eisenstadt-Umgebung	14	8%	87	14%	1.209	12%
Güssing	4	2%	22	4%	323	3%
Jennersdorf	3	2%	15	2%	234	2%
Mattersburg	12	7%	75	12%	1.332	13%
Neusiedl am See	16	9%	92	15%	1.595	16%
Oberpullendorf	6	3%	29	5%	450	4%
Oberwart	9	5%	66	11%	1.104	11%

## Organisationsform der Volksschulen

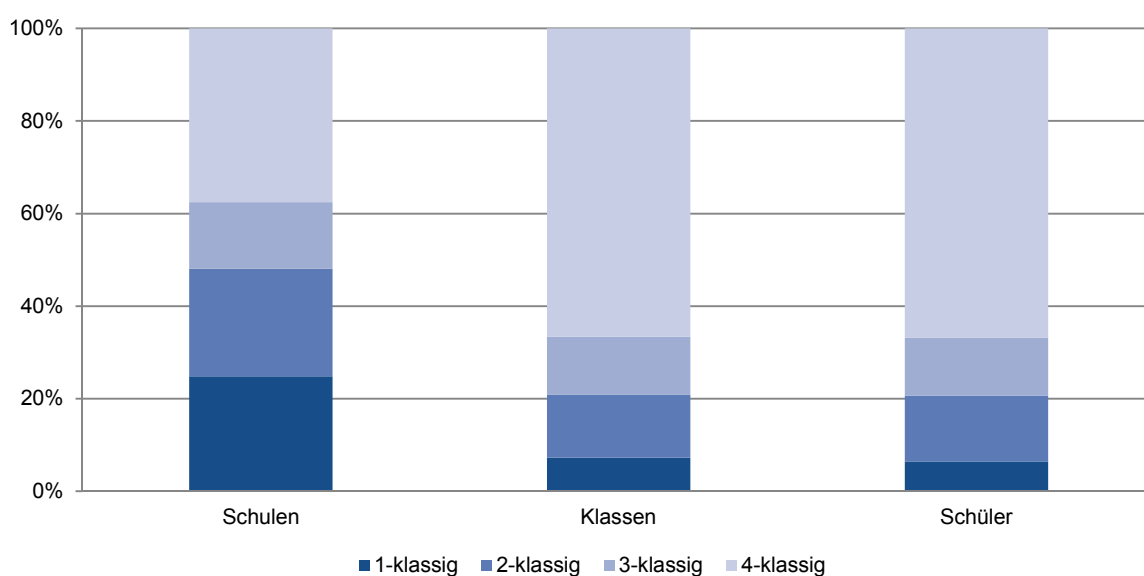



## Volksschulen mit höchstens 14 Schülern

lfd. Zahl	Schulort	Org.-form	Schüler in der ... Schulstufe				Schüler insgesamt
			1	2	3	4	
1	Weingraben	1	0	0	2	1	3
2	Großwarasdorf	1	1	0	1	4	6
3	Hackerberg	1	1	0	5	1	7
4	Mühlgraben	1	1	3	1	2	7
5	Frankenau	1	1	3	3	0	7
6	Kleinwarasdorf	1	1	4	0	4	9
7	Inzenhof	1	3	2	4	0	9
8	Großmürbisch	1	4	2	4	1	11
9	Unterpetersdorf	1	3	2	5	1	11
10	Kalkgruben	1	3	3	1	4	11
11	Kroatisch Geresdorf	1	0	3	4	4	11
12	Klostermarienberg	1	1	4	1	5	11
13	Moschendorf	1	3	2	3	3	11
14	Henndorf i. Bgld.	1	3	4	5	0	12
15	Rohrbrunn	1	2	2	5	3	12
16	Grieselstein	1	2	6	2	3	13
17	Dobersdorf	1	3	3	3	4	13
18	Unterfrauenhaid	1	5	2	1	5	13
19	Markt Neuhodis	1	2	4	4	4	14
20	Nebersdorf	1	3	5	5	1	14
21	Lackendorf	1	4	3	3	4	14
22	Loretto	1	6	1	5	2	14

# Volksschulen

Schuljahr 2012/13

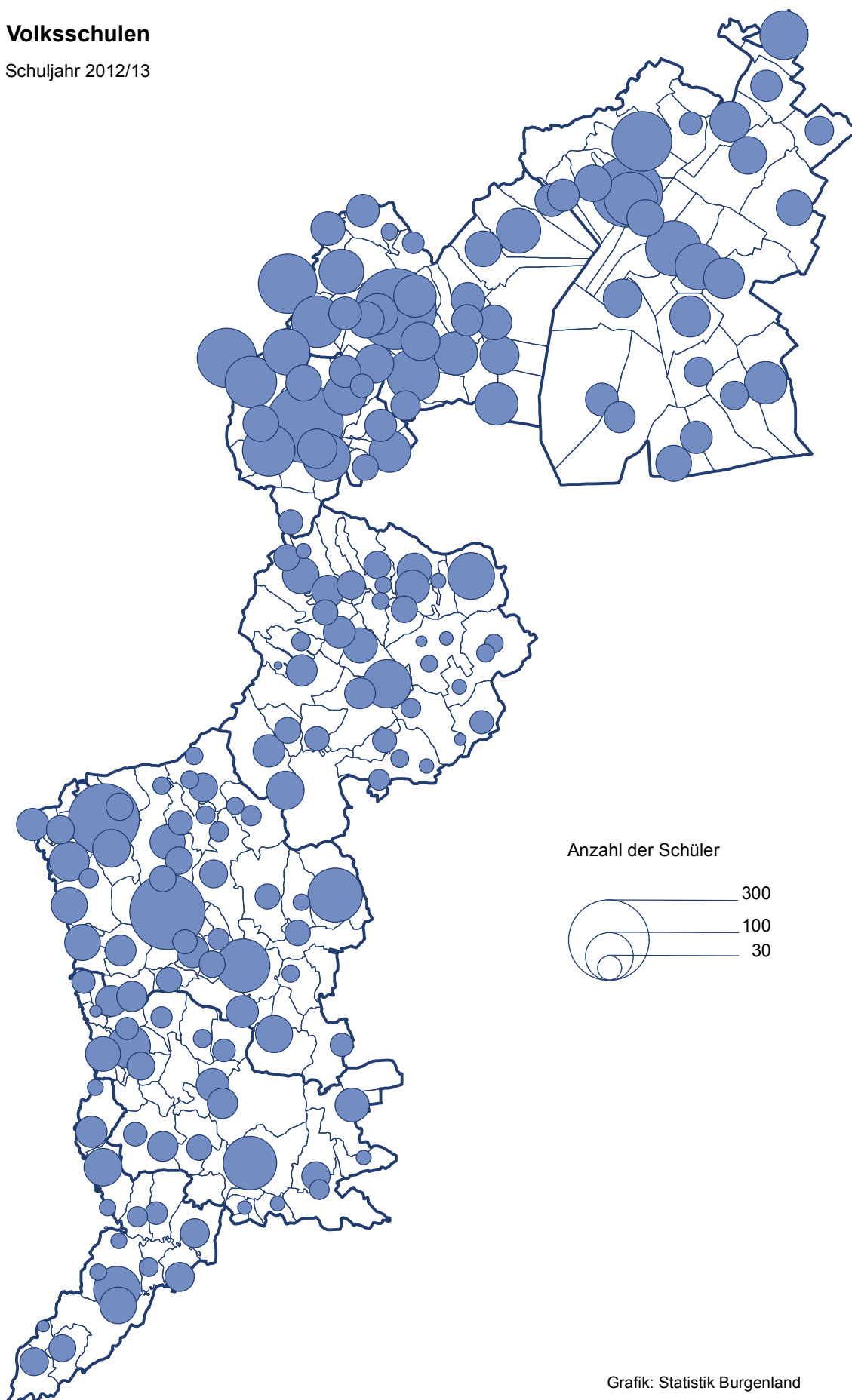

Grafik: Statistik Burgenland

**Volksschulen**  
1970/71 bis 2012/13

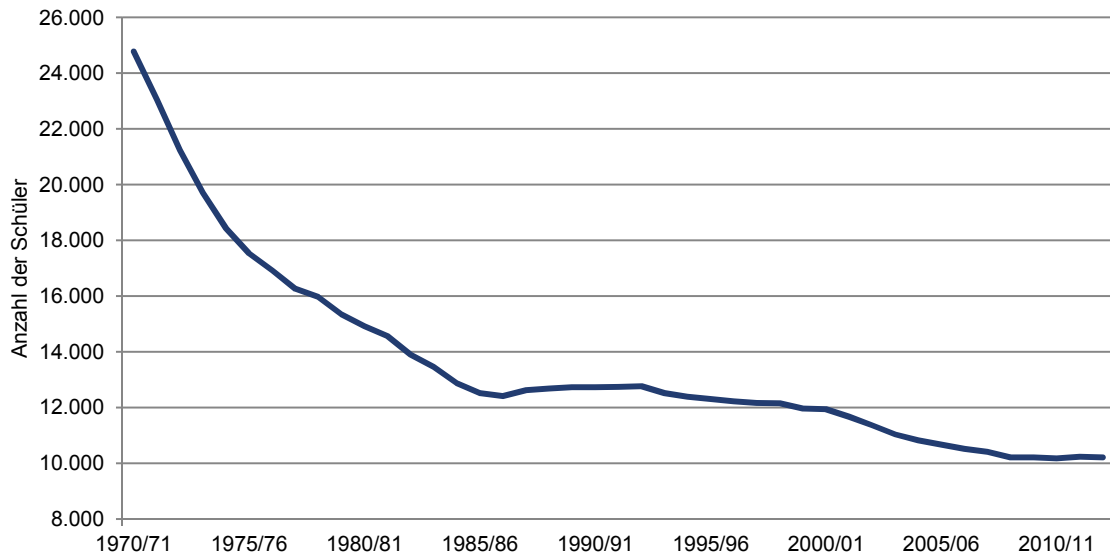

**Neue Mittelschule<sup>1)</sup>**  
1970/71 bis 2012/13

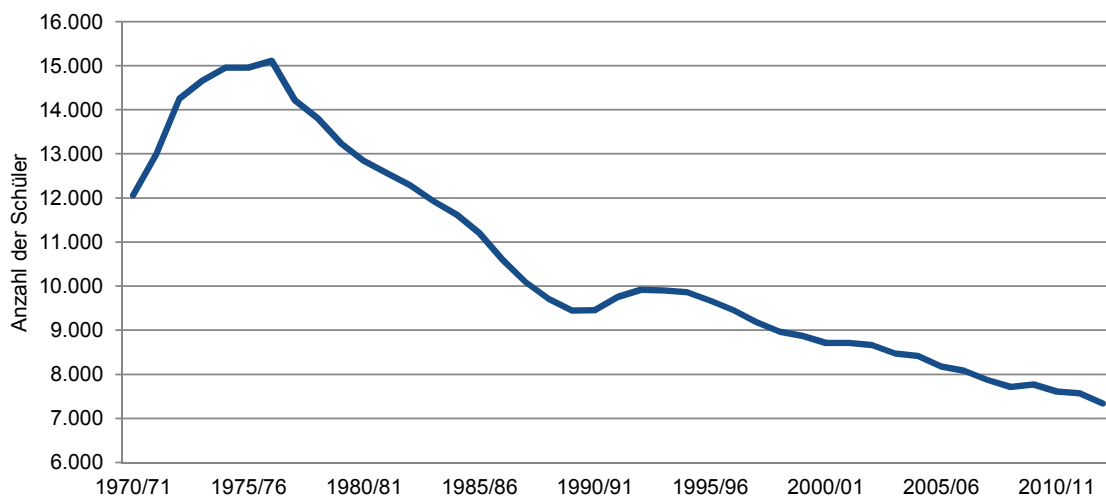

<sup>1)</sup> ab 2008/09 schrittweise Umstellung von Hauptschule auf Neue Mittelschule

# Neue Mittelschulen

Schuljahr 2012/13

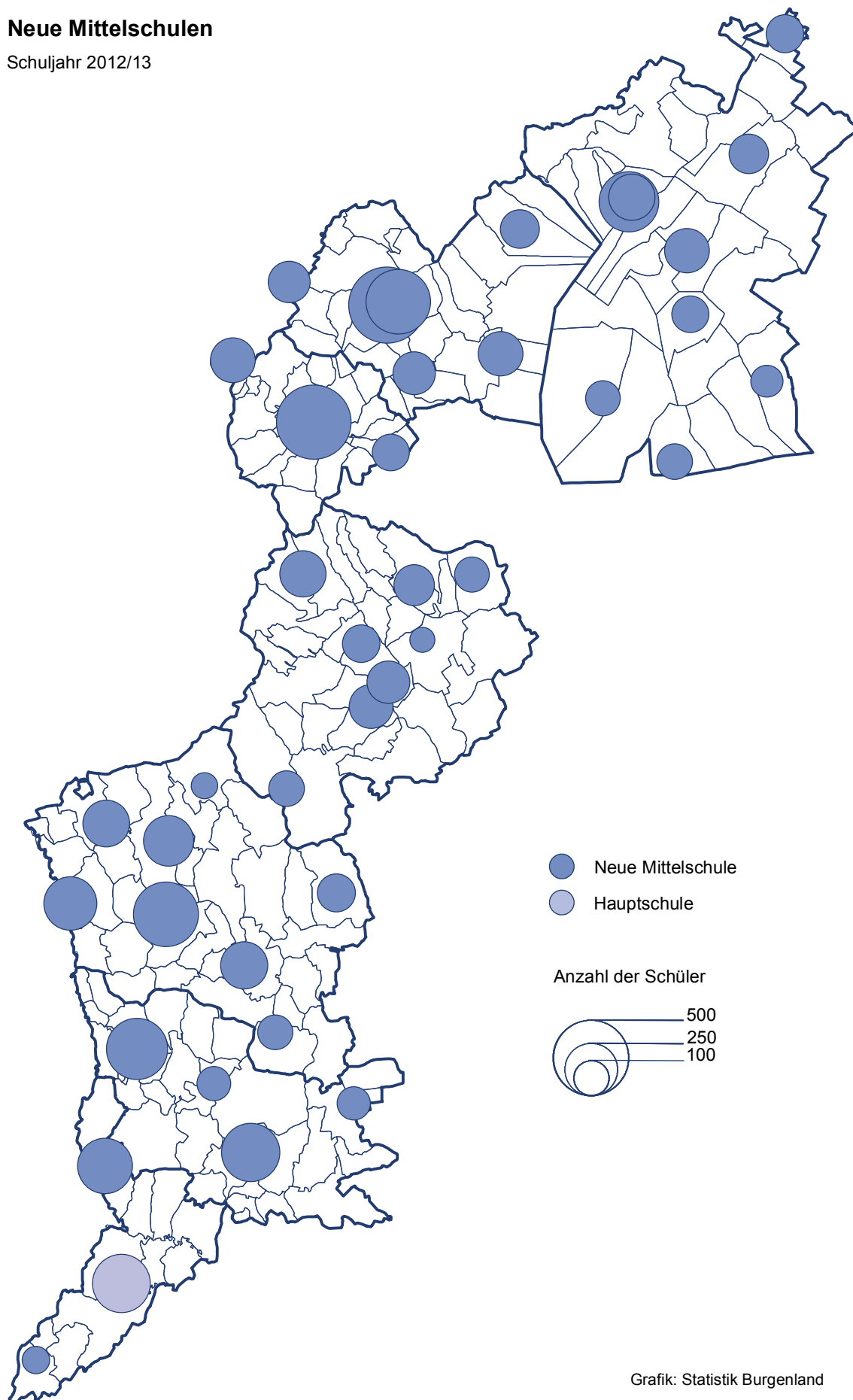

Grafik: Statistik Burgenland

**Neue Mittelschule**

Schulort	Anzahl der Schulen	Klassen		Schüler pro Klasse
		vorhanden	geführt	
<b>Burgenland</b>	<b>41</b>	<b>556</b>	<b>378</b>	<b>19</b>
Eisenstadt-Stadt	2	42	36	23
Rust-Stadt	1	17	8	21
Eisenstadt-Umgebung	3	30	24	18
Güssing	4	56	41	19
Jennersdorf	3	47	29	20
Mattersburg	3	51	36	21
Neusiedl am See	9	110	68	19
Oberpullendorf	8	77	59	17
Oberwart	8	126	77	19
<b>Eisenstadt-Stadt</b>	<b>2</b>	<b>42</b>	<b>36</b>	<b>23</b>
Eisenstadt	1	23	17	21
Eisenstadt <sup>1)</sup>	1	19	19	26
<b>Rust-Stadt</b>	<b>1</b>	<b>17</b>	<b>8</b>	<b>21</b>
Rust	1	17	8	21
<b>Eisenstadt-Umgebung</b>	<b>3</b>	<b>30</b>	<b>24</b>	<b>18</b>
Neufeld an der Leitha	1	8	8	18
Purbach am Neusiedler See	1	14	8	16
Siegendorf	1	8	8	19
<b>Güssing</b>	<b>4</b>	<b>56</b>	<b>41</b>	<b>19</b>
Eberau, Josefinum <sup>1)</sup>	1	6	6	16
Güssing	1	21	13	22
Sankt Michael im Burgenland	1	10	8	12
Stegersbach	1	19	14	22
<b>Jennersdorf</b>	<b>3</b>	<b>47</b>	<b>29</b>	<b>20</b>
Jennersdorf <sup>2)</sup>	1	17	13	21
Neuhaus am Klausenbach	1	14	4	16
Rudersdorf	1	16	12	21

Schüler in der ... Schulstufe				Schüler		
5	6	7	8	männlich	weiblich	insgesamt
<b>1.686</b>	<b>1.861</b>	<b>1.837</b>	<b>1.960</b>	<b>3.772</b>	<b>3.572</b>	<b>7.344</b>
207	234	196	205	402	440	842
46	33	39	49	77	90	167
105	107	106	107	225	200	425
180	196	194	218	398	390	788
147	147	158	138	297	293	590
162	183	175	221	399	342	741
316	330	346	323	659	656	1.315
205	264	265	286	545	475	1.020
318	367	358	413	770	686	1.456
<b>207</b>	<b>234</b>	<b>196</b>	<b>205</b>	<b>402</b>	<b>440</b>	<b>842</b>
75	102	87	88	178	174	352
132	132	109	117	224	266	490
<b>46</b>	<b>33</b>	<b>39</b>	<b>49</b>	<b>77</b>	<b>90</b>	<b>167</b>
46	33	39	49	77	90	167
<b>105</b>	<b>107</b>	<b>106</b>	<b>107</b>	<b>225</b>	<b>200</b>	<b>425</b>
35	38	34	39	73	73	146
33	33	32	31	77	52	129
37	36	40	37	75	75	150
<b>180</b>	<b>196</b>	<b>194</b>	<b>218</b>	<b>398</b>	<b>390</b>	<b>788</b>
13	29	16	36	46	48	94
69	70	79	64	142	140	282
21	23	25	30	53	46	99
77	74	74	88	157	156	313
<b>147</b>	<b>147</b>	<b>158</b>	<b>138</b>	<b>297</b>	<b>293</b>	<b>590</b>
79	64	66	66	121	154	275
11	16	18	18	35	28	63
57	67	74	54	141	111	252

## Neue Mittelschule

Schulort	Anzahl der Schulen	Klassen		Schüler pro Klasse
		vorhanden	geführt	
<b>Mattersburg</b>	<b>3</b>	<b>51</b>	<b>36</b>	<b>21</b>
Mattersburg	1	23	20	23
Neudörfel	1	17	8	21
Schattendorf	1	11	8	14
<b>Neusiedl am See</b>	<b>9</b>	<b>110</b>	<b>68</b>	<b>19</b>
Andau	1	10	4	22
Frauenkirchen	1	11	7	16
Gols	1	14	8	21
Illmitz	1	8	6	17
Kittsee	1	13	6	20
Neusiedl am See	1	16	14	21
Neusiedl am See <sup>1)</sup>	1	14	9	20
Pamhagen	1	11	6	18
Zurndorf	1	13	8	17
<b>Oberpullendorf</b>	<b>8</b>	<b>77</b>	<b>59</b>	<b>17</b>
Deutschkreutz	1	12	6	17
Großwarasdorf	1	7	5	11
Horitschon	1	8	8	18
Kobersdorf	1	9	9	20
Lockenhaus	1	7	6	18
Oberpullendorf	1	10	10	15
Steinberg <sup>1)</sup>	1	13	7	23
Stoob	1	11	8	15
<b>Oberwart</b>	<b>8</b>	<b>126</b>	<b>77</b>	<b>19</b>
Bernstein	1	15	3	19
Großpetersdorf	1	16	11	17
Kohfidisch	1	8	6	17
Markt Allhau	1	12	12	20
Oberschützen	1	11	11	20
Oberwart	1	17	17	20
Pinkafeld	1	34	9	21
Rechnitz	1	13	8	15

Insgesamt werden noch 1.735 Schüler nach dem alten Hauptschulsystem unterrichtet.

<sup>1)</sup> private Neue Mittelschule

<sup>2)</sup> Hauptschule

Schüler in der ... Schulstufe				Schüler		
5	6	7	8	männlich	weiblich	insgesamt
<b>162</b>	<b>183</b>	<b>175</b>	<b>221</b>	<b>399</b>	<b>342</b>	<b>741</b>
93	111	119	139	256	206	462
43	45	30	47	82	83	165
26	27	26	35	61	53	114
<b>316</b>	<b>330</b>	<b>346</b>	<b>323</b>	<b>659</b>	<b>656</b>	<b>1.315</b>
17	22	25	23	48	39	87
15	28	40	31	60	54	114
47	47	31	40	111	54	165
24	19	32	29	58	46	104
21	45	29	25	66	54	120
84	67	77	69	187	110	297
54	42	45	41	0	182	182
22	27	29	32	56	54	110
32	33	38	33	73	63	136
<b>205</b>	<b>264</b>	<b>265</b>	<b>286</b>	<b>545</b>	<b>475</b>	<b>1.020</b>
22	28	22	30	56	46	102
15	9	12	20	27	29	56
27	39	40	34	66	74	140
38	46	45	52	92	89	181
28	19	21	42	67	43	110
28	41	49	33	75	76	151
18	48	47	45	87	71	158
29	34	29	30	75	47	122
<b>318</b>	<b>367</b>	<b>358</b>	<b>413</b>	<b>770</b>	<b>686</b>	<b>1.456</b>
0	20	20	18	28	30	58
54	44	48	40	98	88	186
24	30	21	28	61	42	103
56	62	52	69	128	111	239
43	53	59	61	131	85	216
83	84	80	99	167	179	346
37	42	48	58	90	95	185
21	32	30	40	67	56	123



## Sonderschulen

Schulort	Anzahl der Schulen	Klassen		Schüler pro Klasse	Schüler		
		vorhanden	geführt		männlich	weiblich	insgesamt
<b>Burgenland</b>	<b>12</b>	<b>51</b>	<b>47</b>	<b>6</b>	<b>172</b>	<b>104</b>	<b>276</b>
Eisenstadt-Stadt	1	7	7	7	29	17	46
Rust-Stadt							
Eisenstadt-Umgebung							
Güssing	2	7	6	5	16	11	27
Jennersdorf	1	5	3	5	7	8	15
Mattersburg	2	6	6	6	23	15	38
Neusiedl am See	1	5	5	6	20	11	31
Oberpullendorf	1	6	6	6	25	13	38
Oberwart	4	15	14	6	52	29	81
<b>Eisenstadt-Stadt</b>							
Eisenstadt	selb.	7	7	7	29	17	46
<b>Güssing</b>							
Güssing	selb.	VS	3	5	8	6	14
Stegersbach	selb.	4	3	4	8	5	13
<b>Jennersdorf</b>							
Jennersdorf	selb.	5	3	5	7	8	15
<b>Mattersburg</b>							
Mattersburg	selb.	4	5	6	17	12	29
Pötttsching	VS	VS	1	9	6	3	9
<b>Neusiedl am See</b>							
Frauenkirchen	selb.	HS	5	6	20	11	31
<b>Oberpullendorf</b>							
Oberpullendorf	selb.	VS	6	6	25	13	38
<b>Oberwart</b>							
Großpetersdorf	VS	VS	2	7	10	3	13
Oberwart	selb.	7	6	6	24	10	34
Pinkafeld	VS	VS	5	6	15	13	28
Rechnitz	VS	VS	1	6	3	3	6

Schüler in der ... Schulstufe								
1	2	3	4	5	6	7	8	9

	<b>19</b>	<b>16</b>	<b>22</b>	<b>35</b>	<b>29</b>	<b>29</b>	<b>29</b>	<b>43</b>	<b>54</b>
2	4	3	4	7	3	6	7	10	
0	0	0	5	6	3	1	6	6	
0	2	0	3	2	1	1	3	3	
9	3	5	4	0	3	5	2	7	
1	0	1	3	2	5	6	5	8	
2	3	2	4	5	5	4	7	6	
5	4	11	12	7	9	6	13	14	

2	4	3	4	7	3	6	7	10
<b>0</b>	<b>0</b>	<b>0</b>	<b>5</b>	<b>6</b>	<b>3</b>	<b>1</b>	<b>6</b>	<b>6</b>
0	0	0	3	3	2	1	2	3
0	0	0	2	3	1	0	4	3

0	2	0	3	2	1	1	3	3
<b>9</b>	<b>3</b>	<b>5</b>	<b>4</b>	<b>0</b>	<b>3</b>	<b>5</b>	<b>2</b>	<b>7</b>
6	3	2	1	0	3	5	2	7
3	0	3	3	0	0	0	0	0

1	0	1	3	2	5	6	5	8
---	---	---	---	---	---	---	---	---

2	3	2	4	5	5	4	7	6
<b>5</b>	<b>4</b>	<b>11</b>	<b>12</b>	<b>7</b>	<b>9</b>	<b>6</b>	<b>13</b>	<b>14</b>
0	0	2	4	1	1	2	2	1
2	2	2	2	5	3	3	6	9
2	1	6	6	1	3	1	5	3
1	1	1	0	0	2	0	0	1

## Polytechnische Schulen

Schulort	Anzahl der Schulen	Klassen		Schüler pro Klasse	Schüler		
		vorhanden	geführt		männlich	weiblich	insgesamt
<b>Burgenland</b>	<b>12</b>	<b>38</b>	<b>21</b>	<b>21</b>	<b>321</b>	<b>124</b>	<b>445</b>
Eisenstadt-Stadt	1	4	4	21	49	33	82
Rust-Stadt	1	1	1	22	18	4	22
Eisenstadt-Umgebung							
Güssing	2	5	2	24	26	22	48
Jennersdorf	1	1	1	24	16	8	24
Mattersburg	1	11	2	23	30	16	46
Neusiedl am See	3	7	5	20	80	22	102
Oberpullendorf	1	5	3	19	46	12	58
Oberwart	2	4	3	21	56	7	63
<b>Eisenstadt-Stadt</b>							
Eisenstadt	1	4	4	21	49	33	82
<b>Rust-Stadt</b>							
Rust	HS	HS	1	22	18	4	22
<b>Güssing</b>							
Güssing	2	5	2	24	26	22	48
Güssing	1	VS	1	24	12	12	24
Stegersbach	1	4	1	24	14	10	24
<b>Jennersdorf</b>							
Jennersdorf	HS	HS	1	24	16	8	24
<b>Mattersburg</b>							
Mattersburg	1	11	2	23	30	16	46
<b>Neusiedl am See</b>							
Neusiedl am See	3	7	5	20	80	22	102
Frauenkirchen	1	4	2	21	36	5	41
Neusiedl am See	1	VS	2	25	37	12	49
Zurndorf	HS	HS	1	12	7	5	12
<b>Oberpullendorf</b>							
Oberpullendorf	1	5	3	19	46	12	58
<b>Oberwart</b>							
Oberwart	2	4	3	21	56	7	63
Oberwart	1	3	2	18	33	3	36
Pinkafeld	HS	HS	1	27	23	4	27

# Allgemeine Sonderschulen und Polytechnische Schulen

Schuljahr 2012/13

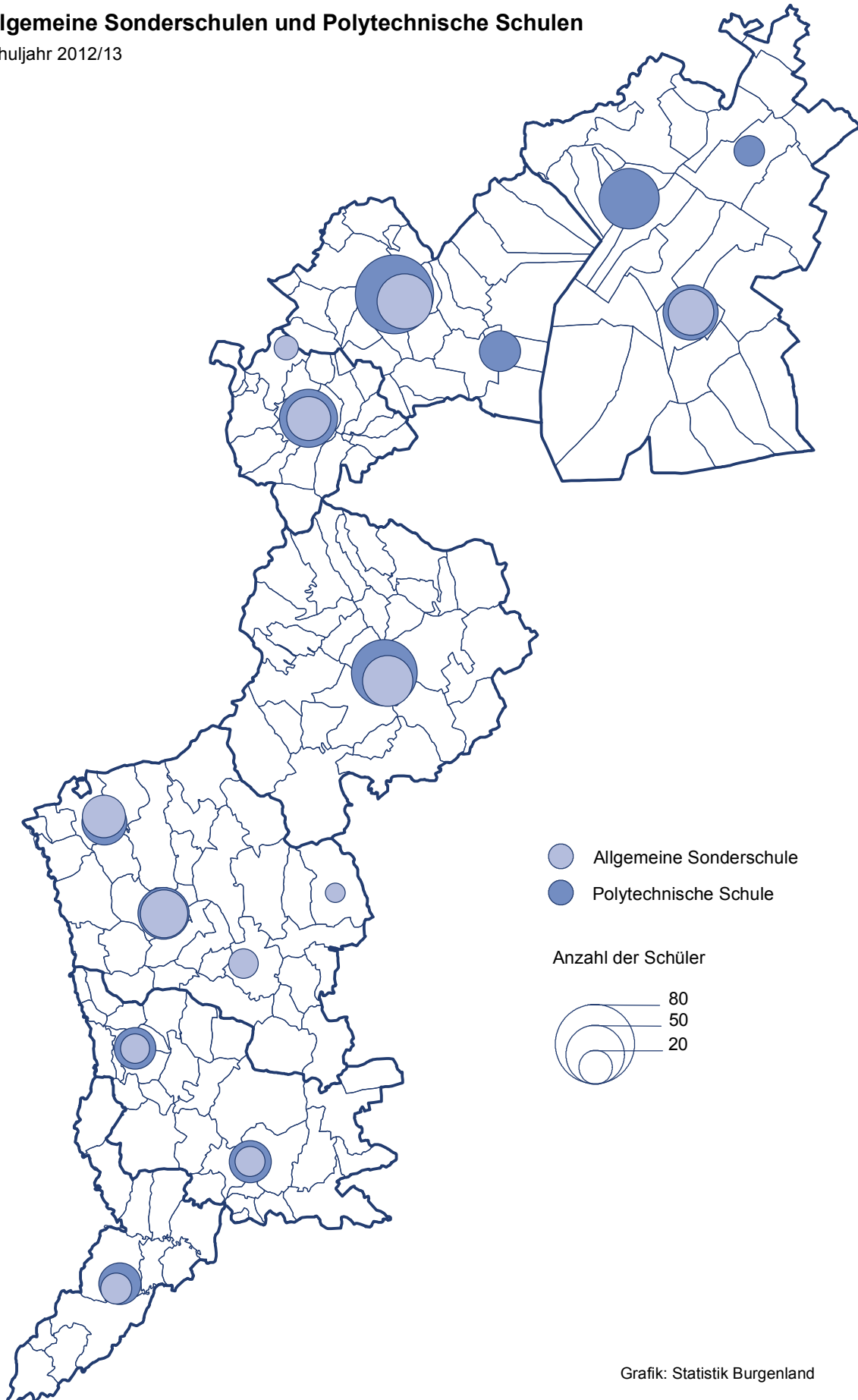

Grafik: Statistik Burgenland

## Sonstige Pflichtschulen

Schulort	Anzahl der Schulen	Klassen		Schüler pro Klasse	Schüler		
		vorhanden	geführt		männlich	weiblich	insgesamt
<b>Burgenland</b>	<b>6</b>	<b>16</b>	<b>11</b>	<b>13</b>	<b>63</b>	<b>75</b>	<b>138</b>
Eisenstadt-Stadt	1	3	2	13	14	12	26
Rust-Stadt							
Eisenstadt-Umgebung							
Güssing							
Jennersdorf	1	3	3	11	15	17	32
Mattersburg	1	4	1	16	9	7	16
Neusiedl am See							
Oberpullendorf	1	2	2	16	14	17	31
Oberwart	2	4	3	11	11	22	33
<b>Eisenstadt-Stadt</b>							
Eisenstadt, Sonnenland Schule	1	3	2	13	14	12	26
<b>Jennersdorf</b>							
Welten, Kolibri Schule	1	3	3	11	15	17	32
<b>Mattersburg</b>							
Bad Sauerbrunn, Montessori	1	4	1	16	9	7	16
<b>Oberpullendorf</b>							
Kaisersdorf, Storchennestschule	1	2	2	16	14	17	31
<b>Oberwart</b>							
Kemeten, Tobias Schule	1	2	2	9	7	10	17
Pinkafeld, Montessori Schule	1	2	1	16	4	12	16

Schüler in der ... Schulstufe							
1	2	3	4	5	6	7	8
<b>12</b>	<b>32</b>	<b>22</b>	<b>25</b>	<b>14</b>	<b>13</b>	<b>12</b>	<b>8</b>
1	5	2	6	3	6	3	0
2	7	6	3	5	2	2	5
0	8	2	6	0	0	0	0
4	3	6	5	5	3	4	1
5	9	6	5	1	2	3	2
1	5	2	6	3	6	3	0
2	7	6	3	5	2	2	5
0	8	2	6	0	0	0	0
4	3	6	5	5	3	4	1
<b>5</b>	<b>9</b>	<b>6</b>	<b>5</b>	<b>1</b>	<b>2</b>	<b>3</b>	<b>2</b>
2	3	2	2	1	2	3	2
3	6	4	3	0	0	0	0

**Volksschulklassen mit zweiter Unterrichtssprache**

Schüler nach Umgangssprache

Schulort	Anzahl der Klassen	Schüler insgesamt			Umgangssprache		
		männlich	weiblich	insgesamt	deutsch		
					männlich	weiblich	insgesamt
<b>Burgenland</b>	<b>178</b>	<b>826</b>	<b>796</b>	<b>1.622</b>	<b>499</b>	<b>517</b>	<b>1.016</b>
Eisenstadt	1	8	8	16	6	6	12
Hornstein	8	41	54	95	29	36	65
Klingenbach	4	24	16	40	3	8	11
Mörbisch a. See	2	13	10	23	11	9	20
Oslip	4	25	22	47	11	14	25
Sankt Margarethen im Bgld.	3	13	19	32	12	19	31
Siegenderdorf	10	69	60	129	51	41	92
Steinbrunn	9	61	62	123	40	47	87
Trausdorf an der Wulka	6	37	33	70	29	28	57
Wulkaprodersdorf	6	36	37	73	24	21	45
Güttenbach	4	10	14	24	2	0	2
Neuberg im Bgld.	4	12	5	17	7	1	8
Sankt Michael im Bgld.	2	13	8	21	12	8	20
Stegersbach	2	5	7	12	5	7	12
Stinatz	4	28	18	46	7	3	10
Deutsch Tschantschendorf	1	1	6	7	1	6	7
Draßburg	4	23	25	48	19	15	34
Hirm	3	12	19	31	11	15	26
Antau	4	17	10	27	17	9	26
Pama	4	25	21	46	15	15	30
Parndorf	12	86	82	168	38	43	81
Neudorf	4	18	6	24	8	6	14
Frankenau	3	6	1	7	1	0	1
Unterpullendorf	4	9	9	18	1	4	5
Großwarasdorf	3	4	2	6	1	2	3
Kleinwarasdorf	3	4	5	9	1	1	2
Nebersdorf	4	5	9	14	0	0	0
Horitschon	4	15	28	43	12	23	35
Kaisersdorf	4	8	9	17	7	7	14
Lackenbach	1	3	6	9	1	5	6
Lutzmannsburg	4	11	15	26	10	14	24
Nikitsch	4	7	10	17	2	0	2
Kroatisch Geresdorf	3	5	6	11	2	0	2
Kroatisch Minihof	4	8	8	16	1	3	4
Oberpullendorf	3	18	23	41	13	17	30
Dörfl im Bgld.	2	13	8	21	11	8	19
Weingraben	2	2	1	3	2	1	3
Großpetersdorf	2	8	8	16	8	6	14
Markt Neuhodis	2	2	4	6	2	4	6
Oberschützen	1	6	2	8	5	2	7
Oberwart	6	42	33	75	27	23	50
Rechnitz	2	16	11	27	9	7	16
Siget in der Wart	4	11	12	23	0	2	2
Dürnbach im Bgld.	4	15	15	30	6	8	14
Untervart	4	14	14	28	5	8	13
Weiden bei Rechnitz	4	17	15	32	14	15	29

Umgangssprache								
kroatisch			ungarisch			andere		
männlich	weiblich	insgesamt	männlich	weiblich	insgesamt	männlich	weiblich	insgesamt
103	84	187	63	51	114	161	144	305
0	0	0	1	1	2	1	1	2
0	0	0	1	0	1	11	18	29
7	2	9	7	3	10	7	3	10
0	0	0	2	1	3	0	0	0
8	5	13	0	0	0	6	3	9
0	0	0	1	0	1	0	0	0
7	4	11	4	8	12	7	7	14
5	4	9	2	0	2	14	11	25
5	3	8	0	0	0	3	2	5
3	2	5	1	4	5	8	10	18
7	14	21	0	0	0	1	0	1
5	3	8	0	0	0	0	1	1
0	0	0	1	0	1	0	0	0
0	0	0	0	0	0	0	0	0
11	9	20	0	0	0	10	6	16
0	0	0	0	0	0	0	0	0
0	0	0	1	3	4	3	7	10
0	0	0	0	0	0	1	4	5
0	0	0	0	0	0	0	1	1
0	0	0	1	0	1	9	6	15
0	1	1	4	2	6	44	36	80
5	0	5	1	0	1	4	0	4
5	1	6	0	0	0	0	0	0
7	5	12	1	0	1	0	0	0
0	0	0	0	0	0	3	0	3
1	4	5	1	0	1	1	0	1
5	8	13	0	0	0	0	1	1
0	0	0	0	1	1	3	4	7
0	0	0	0	1	1	1	1	2
0	0	0	0	0	0	2	1	3
0	0	0	0	0	0	1	1	2
5	9	14	0	0	0	0	1	1
3	5	8	0	1	1	0	0	0
7	4	11	0	1	1	0	0	0
1	1	2	3	3	6	1	2	3
0	0	0	2	0	2	0	0	0
0	0	0	0	0	0	0	0	0
0	0	0	0	1	1	0	1	1
0	0	0	0	0	0	0	0	0
0	0	0	0	0	0	1	0	1
0	0	0	10	5	15	5	5	10
0	0	0	5	4	9	2	0	2
0	0	0	7	6	13	4	4	8
4	0	4	3	5	8	2	2	4
0	0	0	4	1	5	5	5	10
2	0	2	0	0	0	1	0	1



## Umgangssprache der Schüler

Bezirk	insgesamt	deutsch	kroatisch	ungarisch	andere
<b>Pflichtschulen insgesamt</b>	<b>18.375</b>	<b>14.973</b>	<b>356</b>	<b>791</b>	<b>2.255</b>
Eisenstadt-Stadt	1.472	1.151	25	56	240
Rust-Stadt	262	250	2	5	5
Eisenstadt-Umgebung	1.924	1.487	67	75	295
Güssing	1.690	1.315	100	110	165
Jennersdorf	1.216	1.133	0	37	46
Mattersburg	2.312	1.817	0	63	432
Neusiedl am See	3.437	2.799	9	174	455
Oberpullendorf	2.409	1.949	141	105	214
Oberwart	3.653	3.072	12	166	403
<b>Volksschulen</b>	<b>10.172</b>	<b>8.252</b>	<b>191</b>	<b>442</b>	<b>1.287</b>
Eisenstadt-Stadt	476	337	0	29	110
Rust-Stadt	73	67	0	3	3
Eisenstadt-Umgebung	1.499	1.184	56	56	203
Güssing	827	648	49	45	85
Jennersdorf	555	518	0	14	23
Mattersburg	1.471	1.187	0	38	246
Neusiedl am See	1.989	1.587	6	112	284
Oberpullendorf	1.262	1.025	74	50	113
Oberwart	2.020	1.699	6	95	220
<b>Hauptschulen</b>	<b>7.344</b>	<b>6.001</b>	<b>159</b>	<b>324</b>	<b>860</b>
Eisenstadt-Stadt	842	699	22	22	99
Rust-Stadt	167	162	2	1	2
Eisenstadt-Umgebung	425	303	11	19	92
Güssing	788	604	51	62	71
Jennersdorf	590	545	0	23	22
Mattersburg	741	549	0	20	172
Neusiedl am See	1.315	1.104	3	57	151
Oberpullendorf	1.020	817	64	52	87
Oberwart	1.456	1.218	6	68	164

## Umgangssprache der Schüler

Bezirk	insgesamt	deutsch	kroatisch	ungarisch	andere
<b>Sonderschulen</b>	<b>276</b>	<b>240</b>	<b>1</b>	<b>7</b>	<b>28</b>
Eisenstadt-Stadt	46	37	0	0	9
Rust-Stadt					
Eisenstadt-Umgebung					
Güssing	27	25	0	1	1
Jennersdorf	15	15	0	0	0
Mattersburg	38	32	0	0	6
Neusiedl a. See	31	27	0	1	3
Oberpullendorf	38	33	1	2	2
Oberwart	81	71	0	3	7
<b>Polytechnische Schulen</b>	<b>445</b>	<b>353</b>	<b>5</b>	<b>14</b>	<b>73</b>
Eisenstadt-Stadt	82	57	3	1	21
Rust-Stadt	22	21	0	1	0
Eisenstadt-Umgebung					
Güssing	48	38	0	2	8
Jennersdorf	24	24	0	0	0
Mattersburg	46	33	0	5	8
Neusiedl a. See	102	81	0	4	17
Oberpullendorf	58	45	2	1	10
Oberwart	63	54	0	0	9
<b>Sonstige Pflichtschulen</b>	<b>138</b>	<b>127</b>	<b>0</b>	<b>4</b>	<b>7</b>
Eisenstadt-Stadt	26	21	0	4	1
Rust-Stadt					
Eisenstadt-Umgebung					
Güssing					
Jennersdorf	32	31	0	0	1
Mattersburg	16	16	0	0	0
Neusiedl a. See					
Oberpullendorf	31	29	0	0	2
Oberwart	33	30	0	0	3

**Sonderschulen**  
1970/71 bis 2012/13

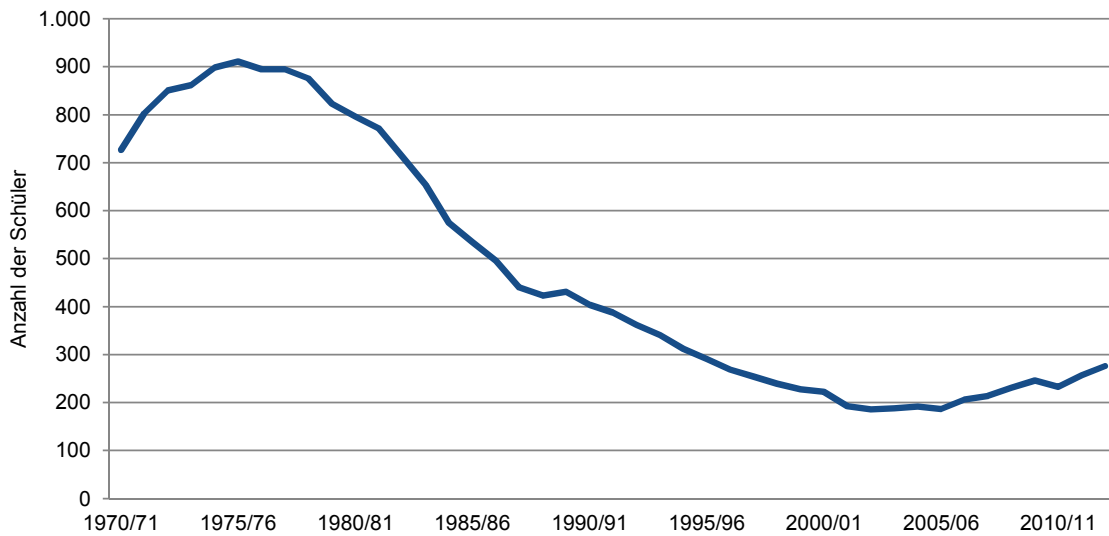

**Polytechnische Schulen<sup>1)</sup>**  
1970/71 bis 2012/13

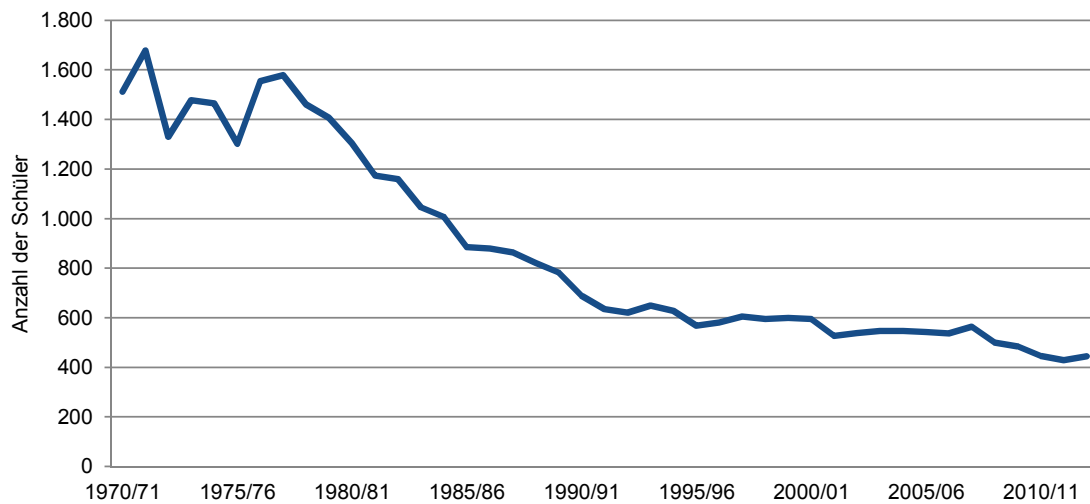

<sup>1)</sup> bis 1996/97 Polytechnischer Lehrgang

# Allgemeinbildende höhere Schulen

## Allgemeinbildende höhere Schulen

Klasse	Klassenanzahl	Schüler pro Klasse	Schüler		
			männlich	weiblich	insgesamt
<b>Burgenland</b>	<b>252</b>	<b>23</b>	<b>2.544</b>	<b>2.984</b>	<b>5.528</b>
1.	36	23	414	423	837
2.	32	23	359	374	733
3.	32	23	374	367	741
4.	32	21	364	361	725
5.	30	21	302	375	677
6.	31	18	266	390	656
7.	29	13	235	382	617
8.	28	18	215	301	516
9.	2	13	15	11	26

## Eisenstadt - Bundesgymnasium und Bundesrealgymnasium

<b>insgesamt</b>	<b>46</b>	<b>22</b>	<b>447</b>	<b>555</b>	<b>1.002</b>
1.	8	21	87	83	170
2.	6	23	70	65	135
3.	7	22	72	81	153
4.	7	22	69	87	156
5.	5	23	47	67	114
6.	5	21	41	62	103
7.	4	23	31	61	92
8.	4	20	30	49	79

Eisenstadt - Oberstufenrealgymnasium der Schwestern vom Göttlichen Erlöser - Theresianum <sup>1)</sup>

<b>insgesamt</b>	<b>7</b>	<b>24</b>	<b>47</b>	<b>118</b>	<b>165</b>
5.	2	22	11	33	44
6.	2	27	11	43	54
7.	2	18	15	21	36
8.	1	31	10	21	31

Eisenstadt - Gymnasium der Diözese <sup>1)</sup>

<b>insgesamt</b>	<b>16</b>	<b>23</b>	<b>190</b>	<b>174</b>	<b>364</b>
1.	3	23	40	28	68
2.	3	25	39	36	75
3.	3	19	36	22	58
4.	3	20	37	23	60
5.	1	25	11	14	25
6.	1	23	10	13	23
7.	1	28	9	19	28
8.	1	27	8	19	27

## Allgemeinbildende höhere Schulen

Klasse	Klassenanzahl	Schüler pro Klasse	Schüler		
			männlich	weiblich	insgesamt
<b>Güssing - Bundes-Oberstufenrealgymnasium</b>					
<b>insgesamt</b>	<b>12</b>	<b>23</b>	<b>142</b>	<b>131</b>	<b>273</b>
5.	3	27	54	28	82
6.	3	20	29	30	59
7.	3	25	36	40	76
8.	3	19	23	33	56
<b>Jennersdorf - Bundesaufbaugymnasium und Bundesrealgymnasium</b>					
<b>insgesamt</b>	<b>9</b>	<b>25</b>	<b>97</b>	<b>127</b>	<b>224</b>
5.	3	25	29	47	76
6.	2	27	29	24	53
7.	2	25	18	31	49
8.	2	23	21	25	46
<b>Mattersburg - Bundesgymnasium und Bundesrealgymnasium</b>					
<b>insgesamt</b>	<b>30</b>	<b>21</b>	<b>278</b>	<b>366</b>	<b>644</b>
1.	5	21	44	59	103
2.	5	23	49	64	113
3.	4	25	52	48	100
4.	5	22	56	55	111
5.	2	24	21	26	47
6.	3	19	20	36	56
7.	3	21	19	45	64
8.	3	17	17	33	50
<b>Neusiedl am See - Bundesgymnasium und Bundesrealgymnasium</b>					
<b>insgesamt</b>	<b>39</b>	<b>23</b>	<b>457</b>	<b>424</b>	<b>881</b>
1.	8	25	105	91	196
2.	6	22	79	52	131
3.	6	27	84	76	160
4.	6	24	73	68	141
5.	3	19	33	25	58
6.	4	19	35	41	76
7.	3	22	23	43	66
8.	3	18	25	28	53

## Allgemeinbildende höhere Schulen

Klasse	Klassenanzahl	Schüler pro Klasse	Schüler		
			männlich	weiblich	insgesamt

**Oberpullendorf - Bundesgymnasium und Bundesrealgymnasium**

insgesamt	29	23	284	388	672
1.	4	26	49	53	102
2.	4	24	38	56	94
3.	4	24	44	52	96
4.	4	24	50	44	94
5.	3	25	25	50	75
6.	4	22	31	57	88
7.	3	21	19	43	62
8.	3	20	28	33	61

**Oberwart - Zweisprachiges Bundesgymnasium**

insgesamt	16	15	116	126	242
1.	2	18	22	14	36
2.	2	15	9	20	29
3.	2	16	17	14	31
4.	2	21	22	19	41
5.	2	12	9	15	24
6.	2	15	13	17	30
7.	2	14	9	19	28
8.	2	12	15	8	23

**Oberschützen - Bundesgymnasium und Bundesrealgymnasium**

insgesamt	24	21	284	228	512
1.	3	26	42	36	78
2.	3	24	41	30	71
3.	3	23	39	31	70
4.	3	25	39	37	76
5.	3	20	31	29	60
6.	2	23	25	20	45
7.	3	19	32	25	57
8.	3	14	23	20	43
9.	1	12	12	0	12

## Allgemeinbildende höhere Schulen

Klasse	Klassenanzahl	Schüler pro Klasse	Schüler		
			männlich	weiblich	insgesamt

Oberschützen - Evangelisches Realgymnasium und Oberstufenrealgymnasium <sup>1)</sup>

insgesamt	24	23	202	347	549
1.	3	28	25	59	84
2.	3	28	34	51	85
3.	3	24	30	43	73
4.	2	23	18	28	46
5.	3	24	31	41	72
6.	3	23	22	47	69
7.	3	20	24	35	59
8.	3	16	15	32	47
9.	1	14	3	11	14

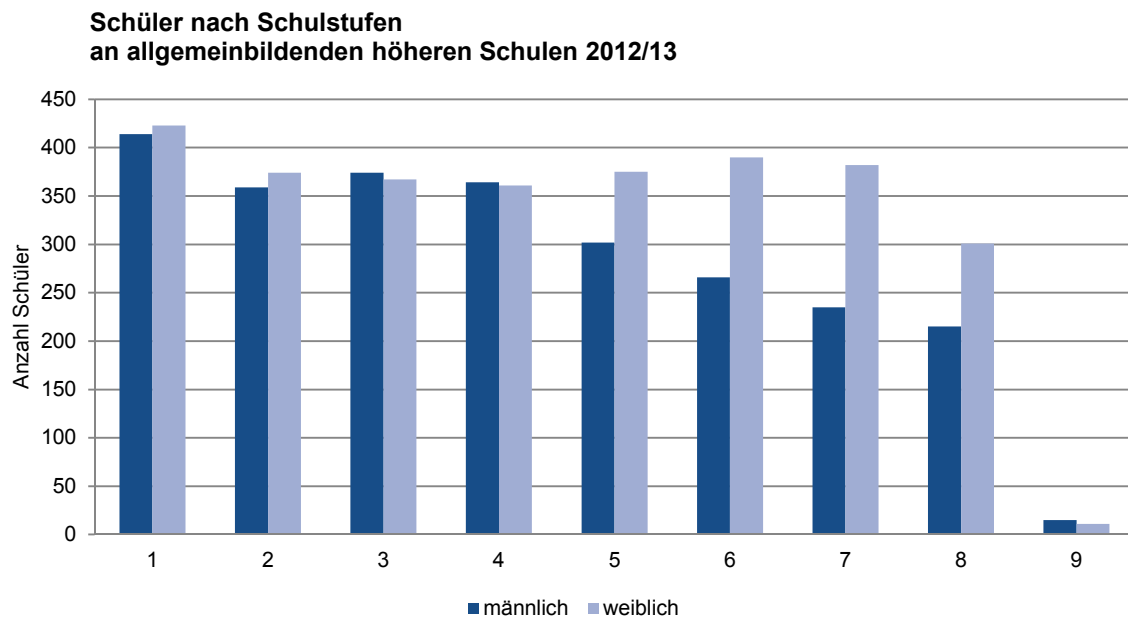
<sup>1)</sup>private Schule



## Allgemeinbildende höhere Schulen

Schuljahr 2012/13

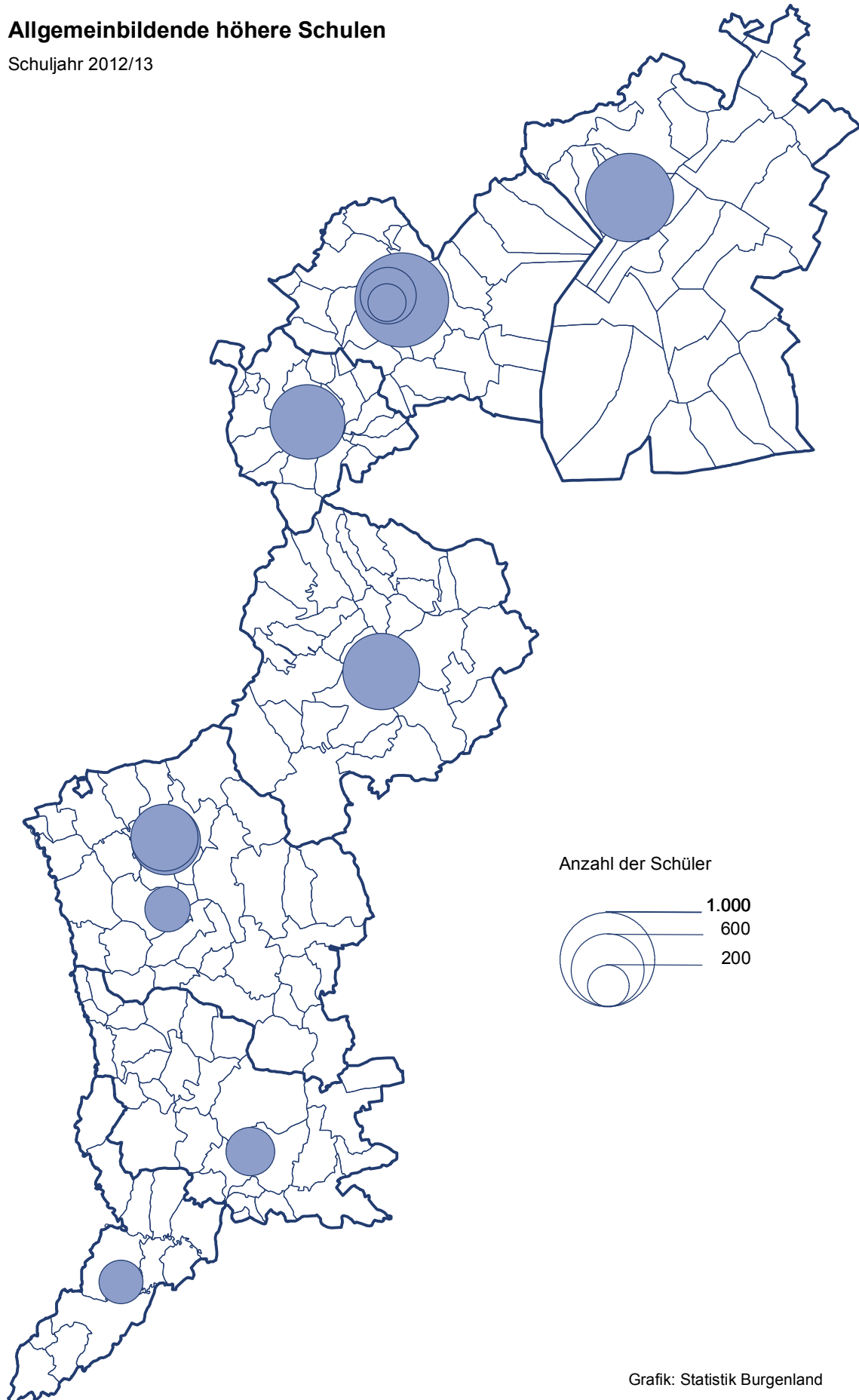

Grafik: Statistik Burgenland

# Berufsbildende Schulen

Berufsschulen

Landwirtschaftliche Fachschulen

Berufsbildende mittlere Schulen

Berufsbildende höhere Schulen

## Entwicklung der berufsbildenden Pflichtschulen

Schuljahr	Schulen	Klassen	Schüler		im Mehrstufenunterricht	
			insgesamt	davon weibl.	insgesamt	davon weibl.
1970/71	4	140	3.548	802	61	46
1971/72	4	149	3.849	858	9	6
1972/73	4	134	3.956	805		
1973/74	4	141	4.154	857		
1974/75	4	147	4.329	848		
1975/76	4	148	4.359	892		
1976/77	4	155	4.472	897		
1977/78	4	162	4.709	919		
1978/79	4	164	4.763	1.009		
1979/80	4	168	4.834	1.054		
1980/81	4	169	4.877	1.114		
1981/82	4	162	4.663	1.151		
1982/83	4	160	4.434	1.100		
1983/84	4	148	4.067	1.003		
1984/85	4	142	3.903	933		
1985/86	4	146	3.895	917		
1986/87	4	149	3.803	920		
1987/88	4	150	3.763	950	20	19
1988/89	4	150	3.678	933		
1989/90	4	143	3.567	885		
1990/91	4	150	3.607	894		
1991/92	4	142	3.426	853		
1992/93	4	141	3.222	829		
1993/94	4	133	3.038	697		
1994/95	4	133	3.050	653		
1995/96	4	120	2.809	572		
1996/97	4	133	2.910	586		
1997/98	4	128	2.828	528		
1998/99	4	130	2.873	616		
1999/00	4	131	2.904	648		
2000/01	4	125	2.796	629		
2001/02	4	115	2.561	519		
2002/03	4	115	2.541	557		
2003/04	4	118	2.505	565		
2004/05	4	118	2.435	503		
2005/06	4	117	2.580	518		
2006/07	4	119	2.577	572		
2007/08	4	120	2.541	605		
2008/09	4	120	2.561	623		
2009/10	4	124	2.682	697		
2010/11	4	121	2.525	659		
2011/12	4	118	2.442	642		

Schüler in der ... Klasse							
1.		2.		3.		4.	
insgesamt	davon weibl.	insgesamt	davon weibl.	insgesamt	davon weibl.	insgesamt	davon weibl.
1.263	262	1.047	244	983	250	194	
1.383	325	1.233	273	991	247	233	7
1.365	271	1.267	286	1.108	239	216	9
1.357	327	1.347	288	1.128	239	322	3
1.406	343	1.376	263	1.183	235	364	7
1.480	332	1.327	308	1.191	246	361	6
1.465	322	1.387	311	1.229	259	391	5
1.597	326	1.345	280	1.405	304	362	9
1.571	394	1.523	326	1.297	282	372	7
1.572	357	1.436	367	1.410	320	416	10
1.464	377	1.468	370	1.456	356	489	11
1.382	375	1.443	429	1.392	329	446	18
1.285	342	1.353	370	1.314	366	482	22
1.184	306	1.202	344	1.272	329	409	24
1.204	318	1.137	281	1.142	316	420	18
1.203	315	1.201	310	1.141	279	350	13
1.146	332	1.104	256	1.183	313	370	19
1.147	310	1.114	309	1.134	290	348	22
1.135	297	1.114	315	1.082	288	347	33
1.058	288	1.070	284	1.097	296	342	17
1.086	306	1.060	281	1.082	290	379	17
933	254	1.055	298	1.034	284	404	17
931	266	919	268	1.017	278	355	17
913	215	903	225	897	246	325	11
971	211	891	209	886	217	302	16
816	167	883	203	846	194	264	8
880	180	831	190	904	206	295	10
856	190	832	151	817	176	323	11
908	240	832	209	829	155	304	12
909	220	857	211	822	205	316	12
835	235	840	180	838	198	283	16
736	145	707	182	837	179	281	13
755	219	744	148	712	181	330	9
810	214	671	179	738	155	286	17
759	163	753	166	634	159	289	15
817	186	768	169	706	156	289	7
808	209	683	173	790	184	296	6
768	209	769	203	709	187	295	6
830	219	730	211	707	185	294	8
793	246	834	221	751	217	304	13
704	215	732	229	795	206	294	9
705	205	698	200	723	218	316	19

**Berufsbildende Pflichtschulen 2011/12**

Schule	Klassenanzahl	Schüler		
		männlich	weiblich	insgesamt
<b>Burgenland</b>	<b>118</b>	<b>1.800</b>	<b>642</b>	<b>2.442</b>
Landesberufsschule Eisenstadt	47	317	579	896
Berufsschule Mattersburg	16	294	0	294
Berufsschule Oberwart	10	216	9	225
Landesberufsschule Pinkafeld	45	973	54	1.027

**Klassen und Schüler seit 2008/09**

	Schuljahr			
	2008/09	2009/10	2010/11	2011/12
<b>Klassen</b>	<b>120</b>	<b>124</b>	<b>121</b>	<b>118</b>
fachlich gewerblich	98	100	98	98
kaufmännisch	22	24	23	20
<b>Schüler</b>	<b>2.561</b>	<b>2.682</b>	<b>2.525</b>	<b>2.442</b>
männlich	1.938	1.985	1.866	1.800
weiblich	623	697	659	642
Schüler pro Klasse	21	22	21	21

## Schüler in den Berufsschulabteilungen

Schule Abteilung	Klassen		Schüler	
	2010/11	2011/12	2010/11	2011/12
<b>Burgenland</b>	<b>121</b>	<b>118</b>	<b>2.525</b>	<b>2.442</b>
<b>Landesberufsschule Eisenstadt</b>	<b>52</b>	<b>47</b>	<b>979</b>	<b>896</b>
Bäcker	3	3	24	28
Maler u. Anstreicher, Lackierer	4	4	76	68
Friseur u. Perückenmacher	6	6	117	114
Restaurantfachleute	3	4	65	88
Koch	9	6	133	117
Gastronomiefachleute	4	4	46	39
EH-Kaufmann	17	15	383	345
Bürokaufleute	6	5	135	97
<b>Berufsschule Mattersburg</b>	<b>15</b>	<b>16</b>	<b>266</b>	<b>294</b>
Spengler	3	3	39	33
Karosseriebautechniker	4	4	71	79
Sanitär- u. Klimatechniker	8	8	156	167
Mechatroniker	.	1	.	15
<b>Berufsschule Oberwart</b>	<b>10</b>	<b>10</b>	<b>246</b>	<b>225</b>
Elektroinstallationstechniker	10	10	246	225
<b>Landesberufsschule Pinkafeld</b>	<b>44</b>	<b>45</b>	<b>1.034</b>	<b>1.027</b>
Hafner, Fliesen- und Plattenleger	3	3	64	59
Maurer	7	6	170	145
Zimmerer	3	3	47	39
Tischler	6	6	96	101
Schlosser	13	15	349	370
Kfz-Techniker	12	12	308	313

## Landwirtschaftliche Fachschulen

Schulstufe	Klassen	Schüler pro Klasse	Schüler		
			männlich	weiblich	zusammen
<b>Burgenland</b>	<b>10</b>	<b>23</b>	<b>141</b>	<b>92</b>	<b>233</b>
1.	3	23	43	26	69
2.	3	25	40	35	75
3.	3	21	34	30	64
4.	1	25	24	1	25
<b>Eisenstadt</b>	<b>4</b>	<b>23</b>	<b>88</b>	<b>3</b>	<b>91</b>
1.	1	25	23	2	25
2.	1	21	21	0	21
3. <sup>1)</sup>	1	20	20	0	20
4.	1	25	24	1	25
<b>Güssing</b>	<b>4</b>	<b>26</b>	<b>47</b>	<b>55</b>	<b>102</b>
1.	2	22	20	24	44
2.	1	37	16	21	37
3.	1	21	11	10	21
<b>Neusiedl am See</b>	<b>2</b>	<b>20</b>	<b>6</b>	<b>34</b>	<b>40</b>
2.	1	17	3	14	17
3.	1	23	3	20	23

<sup>1)</sup> Schüler, die sich in Fremdpraxis befinden

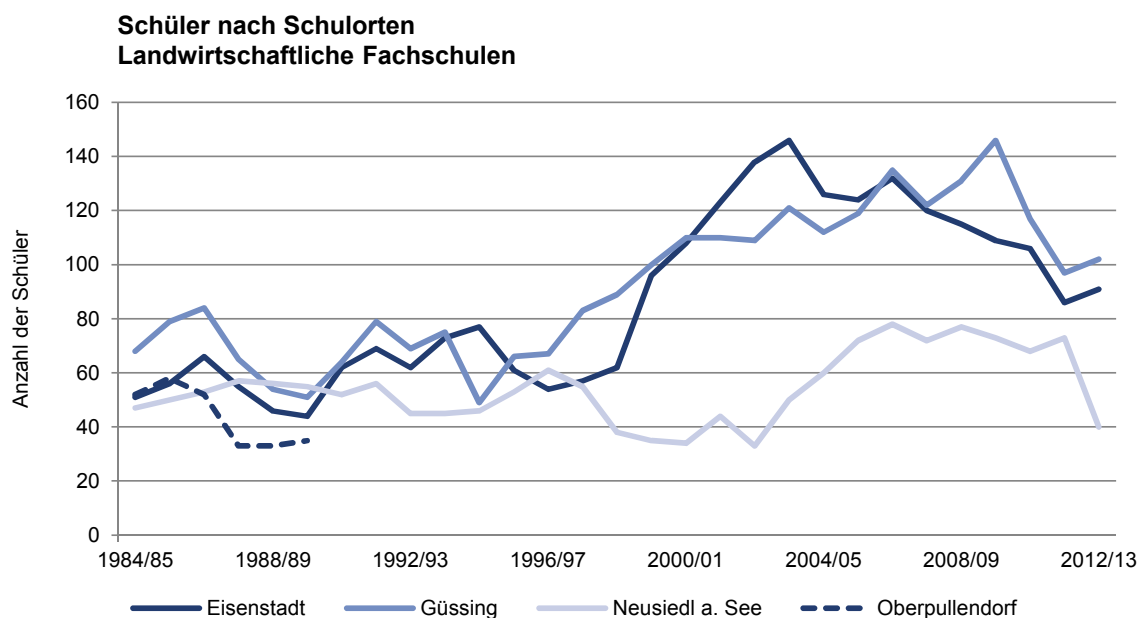

## Schüler nach Heimatbezirken

Bezirk	Schule			insgesamt	%
	Eisenstadt	Güssing	Neusiedl a. See		
<b>insgesamt</b>	<b>91</b>	<b>102</b>	<b>40</b>	<b>233</b>	<b>100%</b>
Eisenstadt	26	4	8	38	16%
Güssing	1	18	0	19	8%
Jennersdorf	0	5	0	5	2%
Mattersburg	9	5	0	14	6%
Neusiedl am See	14	8	18	40	17%
Oberpullendorf	9	13	0	22	9%
Oberwart	0	17	0	17	7%
sonstige Herkünfte	32	32	14	78	33%

## Facharbeiter nach Tätigkeiten

Schule	Hauswirtschaft		Landwirtschaft		Weinbau		Pferdewirtschaft		insgesamt
	männlich	weiblich	männlich	weiblich	männlich	weiblich	männlich	weiblich	
<b>Burgenland</b>	<b>5</b>	<b>16</b>	<b>52</b>	<b>11</b>	<b>13</b>	<b>0</b>	<b>0</b>	<b>30</b>	<b>127</b>
Eisenstadt			5	0	13	0			18
Güssing			9	3			0	30	42
Neusiedl am See	5	16							21
2. Bildungsweg			38	8					46



## Mittlere technische und gewerbliche Schulen

Klasse	Klassenanzahl	Schüler pro Klasse	Schüler		
			männlich	weiblich	insgesamt
<b>Burgenland</b>	<b>24</b>	<b>20</b>	<b>333</b>	<b>141</b>	<b>474</b>
1.	6	24	102	40	142
2.	6	17	61	41	102
3.	6	21	101	25	126
4.	4	17	53	16	69
K	2	18	16	19	35

<b>Eisenstadt - Fachschule für Maschinenbau</b>					
insgesamt	4	26	100	2	102
1.	1	32	31	1	32
2.	1	25	25	0	25
3.	1	24	24	0	24
4.	1	21	20	1	21

<b>Pinkafeld - Fachschule für Bautechnik</b>					
insgesamt	4	17	58	9	67
5.	1	21	20	1	21
6.	1	10	9	1	10
7.	1	20	19	1	20
8.	1	16	10	6	16

<b>Pinkafeld - Fachschule für Maschinen- und Anlagentechnik</b>					
insgesamt	4	17	66	0	66
1.	1	18	18	0	18
2.	1	9	9	0	9
3.	1	22	22	0	22
4.	1	17	17	0	17

<b>Neusiedl am See - Hotelfachschule</b>					
insgesamt	3	29	43	44	87
1.	1	34	17	17	34
2.	1	24	7	17	24
3.	1	29	19	10	29

## Mittlere technische und gewerbliche Schulen

Klasse	Klassenanzahl	Schüler pro Klasse	Schüler		
			männlich	weiblich	insgesamt

**Oberwart - Hotelfachschule**

insgesamt	3	19	25	33	58
1.	1	21	9	12	21
2.	1	17	5	12	17
3.	1	20	11	9	20

**Stoob - Fachschule für Keramik- u. Ofenbau <sup>1)</sup>**

insgesamt	6	16	41	53	94
1.	1	16	7	9	16
2.	1	17	6	11	17
3.	1	11	6	5	11
4.	1	15	6	9	15
K	2	18	16	19	35

<sup>1)</sup> private Schule

K-Kolleg

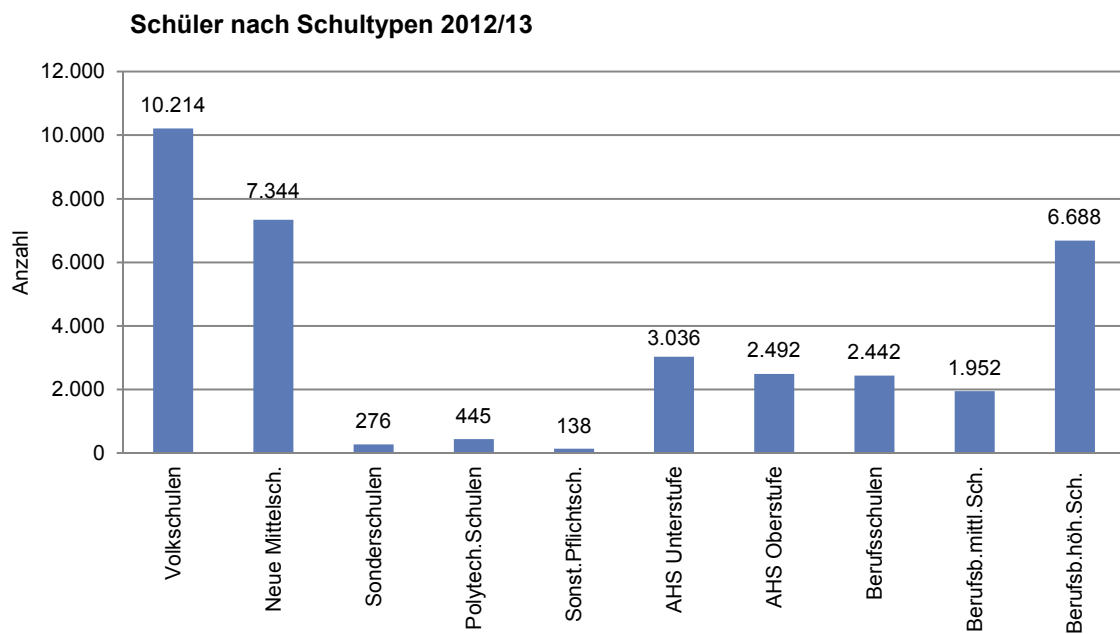

## Handelsschulen

Klasse	Klassenanzahl	Schüler pro Klasse	Schüler		
			männlich	weiblich	insgesamt
<b>Burgenland</b>	<b>26</b>	<b>22</b>	<b>259</b>	<b>305</b>	<b>564</b>
1.	9	24	102	115	217
2.	9	19	82	85	167
3.	8	23	75	105	180
<b>Eisenstadt</b>	<b>5</b>	<b>27</b>	<b>52</b>	<b>84</b>	<b>136</b>
1.	2	27	17	37	54
2.	2	25	24	25	49
3.	1	33	11	22	33
<b>Frauenkirchen</b>	<b>3</b>	<b>21</b>	<b>33</b>	<b>30</b>	<b>63</b>
1.	1	16	10	6	16
2.	1	17	7	10	17
3.	1	30	16	14	30
<b>Jennersdorf</b>	<b>3</b>	<b>15</b>	<b>22</b>	<b>23</b>	<b>45</b>
1.	1	19	10	9	19
2.	1	14	6	8	14
3.	1	12	6	6	12
<b>Mattersburg</b>	<b>3</b>	<b>22</b>	<b>36</b>	<b>30</b>	<b>66</b>
1.	1	35	17	18	35
2.	1	17	11	6	17
3.	1	14	8	6	14
<b>Neusiedl am See</b>	<b>3</b>	<b>29</b>	<b>43</b>	<b>45</b>	<b>88</b>
1.	1	29	14	15	29
2.	1	26	12	14	26
3.	1	33	17	16	33
<b>Oberpullendorf</b>	<b>3</b>	<b>19</b>	<b>22</b>	<b>36</b>	<b>58</b>
1.	1	23	12	11	23
2.	1	17	7	10	17
3.	1	18	3	15	18

## Handelsschulen

Klasse	Klassenanzahl	Schüler pro Klasse	Schüler		
			männlich	weiblich	insgesamt
<b>Oberwart</b>	<b>3</b>	<b>17</b>	<b>21</b>	<b>30</b>	<b>51</b>
1.	1	19	10	9	19
2.	1	10	5	5	10
3.	1	22	6	16	22
<b>Stegersbach</b>	<b>3</b>	<b>19</b>	<b>30</b>	<b>27</b>	<b>57</b>
1.	1	22	12	10	22
2.	1	17	10	7	17
3.	1	18	8	10	18

**Berufsbildende mittlere Schulen  
Schüler nach Schultypen 2012/13**

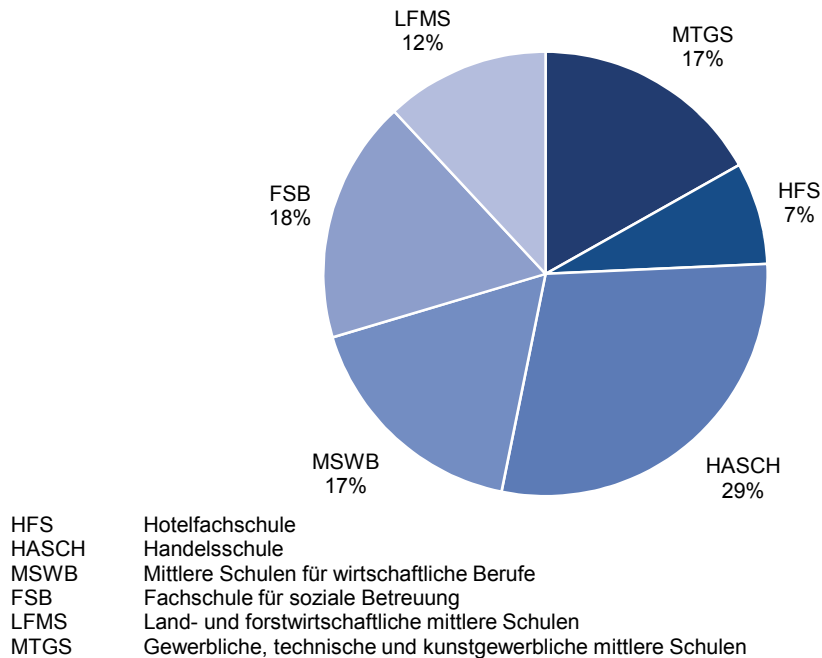

## Mittlere Schulen für wirtschaftliche Berufe

Klasse	Klassenanzahl	Schüler pro Klasse	Schüler		
			männlich	weiblich	insgesamt
<b>Burgenland</b>	<b>12</b>	<b>22</b>	<b>42</b>	<b>226</b>	<b>268</b>
1.	4	23	9	84	93
2.	4	22	17	72	89
3.	4	22	16	70	86
<b>Eisenstadt <sup>1)</sup></b>	<b>3</b>	<b>21</b>	<b>16</b>	<b>48</b>	<b>64</b>
1.	1	22	4	18	22
2.	1	20	7	13	20
3.	1	22	5	17	22
<b>Güssing</b>	<b>3</b>	<b>19</b>	<b>4</b>	<b>52</b>	<b>56</b>
1.	1	20	4	16	20
2.	1	17	0	17	17
3.	1	19	0	19	19
<b>Neusiedl am See</b>	<b>3</b>	<b>23</b>	<b>12</b>	<b>57</b>	<b>69</b>
1.	1	21	1	20	21
2.	1	29	7	22	29
3.	1	19	4	15	19
<b>Pinkafeld</b>	<b>3</b>	<b>26</b>	<b>10</b>	<b>69</b>	<b>79</b>
1.	1	30	0	30	30
2.	1	23	3	20	23
3.	1	26	7	19	26

<sup>1)</sup> private Schule

## Hauswirtschaftsschulen

Klasse	Klassenanzahl	Schüler pro Klasse	Schüler		
			männlich	weiblich	insgesamt
<b>Steinberg-Dörfel <sup>1)</sup></b>	<b>2</b>	<b>21</b>	<b>10</b>	<b>32</b>	<b>42</b>
1.	1	23	4	19	23
2.	1	19	6	13	19

<sup>1)</sup> private Schule

## Wirtschaftsfachschulen

Klasse	Klassenanzahl	Schüler pro Klasse	Schüler		
			männlich	weiblich	insgesamt
<b>Burgenland</b>	<b>1</b>	<b>26</b>	<b>1</b>	<b>25</b>	<b>26</b>
<b>Pinkafeld</b>					
1.	1	26	1	25	26

**Fachschule für soziale Betreuung**

Klasse	Klassenanzahl	Schüler pro Klasse	Schüler		
			männlich	weiblich	insgesamt
<b>Burgenland</b>	<b>11</b>	<b>31</b>	<b>84</b>	<b>261</b>	<b>345</b>
1.	4	32	30	98	128
2.	4	32	34	95	129
3.	3	29	20	68	88
<b>Güssing <sup>1)</sup></b>	<b>2</b>	<b>24</b>	<b>9</b>	<b>39</b>	<b>48</b>
1.	1	25	3	22	25
2.	1	23	6	17	23
<b>Pinkafeld <sup>1)</sup></b>	<b>3</b>	<b>31</b>	<b>20</b>	<b>73</b>	<b>93</b>
1.	1	31	7	24	31
2.	1	34	4	30	34
3.	1	28	9	19	28
<b>Pinkafeld (für Berufstätige)<sup>1)</sup></b>	<b>6</b>	<b>34</b>	<b>55</b>	<b>149</b>	<b>204</b>
1.	2	36	20	52	72
2.	2	36	24	48	72
3.	2	30	11	49	60

<sup>1)</sup> private Schule

# Berufsbildende mittlere und höhere Schulen

Schuljahr 2012/13

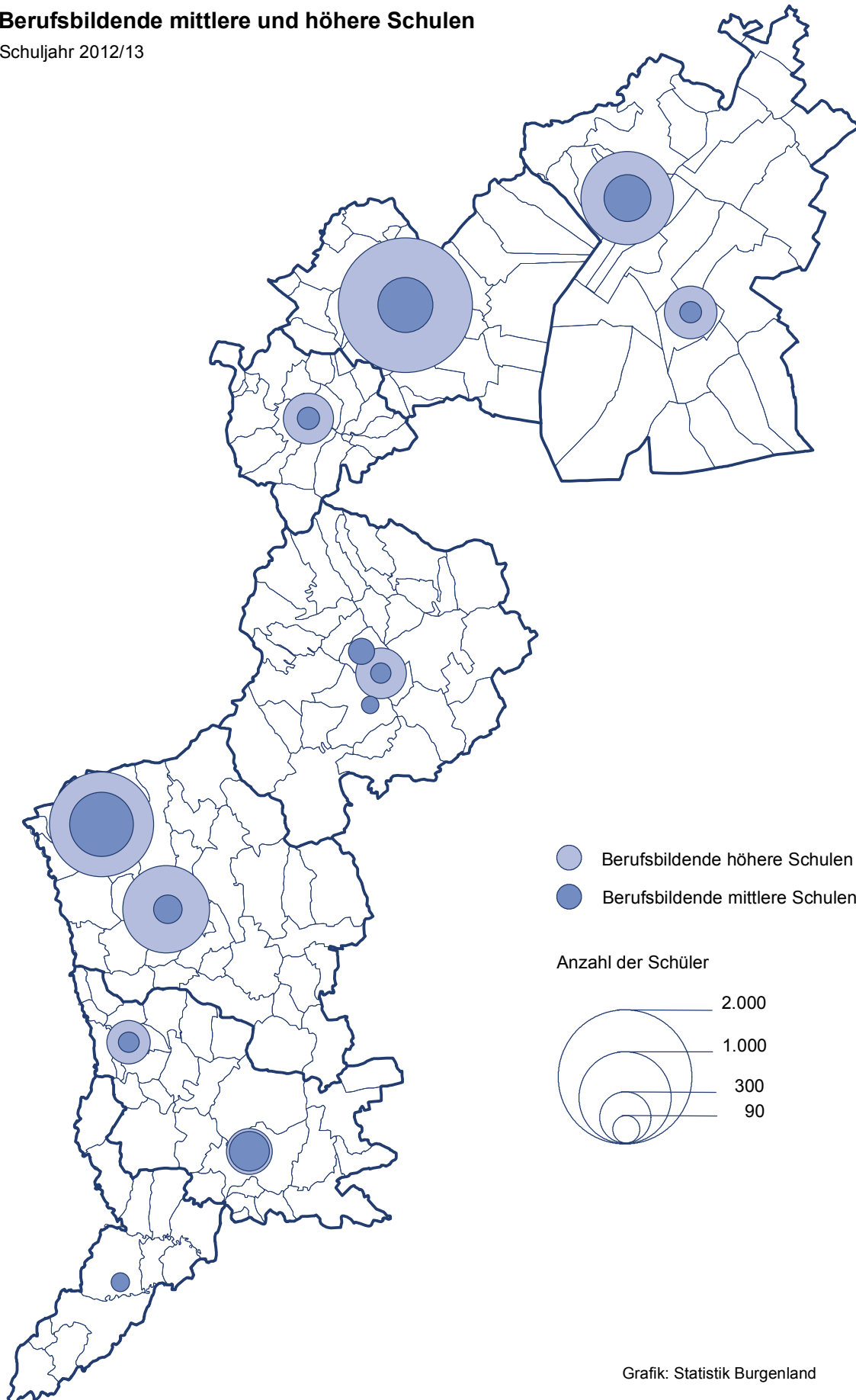



## Handelsakademien

Klasse	Klassenanzahl	Schüler pro Klasse	Schüler		
			männlich	weiblich	insgesamt
<b>Burgenland</b>	<b>99</b>	<b>23</b>	<b>932</b>	<b>1.305</b>	<b>2.237</b>
1.	19	29	250	304	554
2.	18	24	187	246	433
3.	18	21	134	247	381
4.	18	20	163	194	357
5.	19	19	147	206	353
AUL	3	27	29	52	81
K.	4	20	22	56	78
<b>Eisenstadt</b>	<b>21</b>	<b>25</b>	<b>211</b>	<b>307</b>	<b>518</b>
1.	5	29	68	78	146
2.	4	28	44	67	111
3.	4	22	32	57	89
4.	4	22	40	48	88
5.	4	21	27	57	84
<b>Frauenkirchen</b>	<b>15</b>	<b>21</b>	<b>106</b>	<b>215</b>	<b>321</b>
1.	3	29	31	57	88
2.	3	27	27	54	81
3.	3	21	18	44	62
4.	3	14	16	26	42
5.	3	16	14	34	48
<b>Mattersburg</b>	<b>14</b>	<b>22</b>	<b>172</b>	<b>131</b>	<b>303</b>
1.	2	29	37	20	57
2.	2	20	27	12	39
3.	2	21	20	21	41
4.	2	18	26	9	35
5.	3	17	33	17	50
AUL	3	27	29	52	81
<b>Neusiedl am See</b>	<b>15</b>	<b>24</b>	<b>157</b>	<b>210</b>	<b>367</b>
1.	3	32	39	56	95
2.	3	23	33	37	70
3.	3	25	28	47	75
4.	3	23	32	38	70
5.	3	19	25	32	57

## Handelsakademien

Klasse	Klassenanzahl	Schüler pro Klasse	Schüler		
			männlich	weiblich	insgesamt
<b>Oberpullendorf</b>	<b>14</b>	<b>21</b>	<b>101</b>	<b>196</b>	<b>297</b>
1.	2	25	19	30	49
2.	2	19	14	24	38
3.	2	22	15	29	44
4.	2	24	17	30	47
5.	2	21	14	27	41
K.	4	20	22	56	78
<b>Oberwart</b>	<b>10</b>	<b>20</b>	<b>75</b>	<b>128</b>	<b>203</b>
1.	2	26	22	30	52
2.	2	27	23	31	54
3.	2	14	7	21	28
4.	2	16	8	23	31
5.	2	19	15	23	38
<b>Stegersbach</b>	<b>10</b>	<b>23</b>	<b>110</b>	<b>118</b>	<b>228</b>
1.	2	34	34	33	67
2.	2	20	19	21	40
3.	2	21	14	28	42
4.	2	22	24	20	44
5.	2	18	19	16	35

K - HAK für Berufstätige  
AUL - Aufbaulehrgang

## Höhere technische Lehranstalten

Klasse	Klassenanzahl	Schüler pro Klasse	Schüler		
			männlich	weiblich	insgesamt
<b>Burgenland</b>	<b>81</b>	<b>26</b>	<b>1.952</b>	<b>155</b>	<b>2.107</b>
1.	15	34	490	25	515
2.	15	27	356	42	398
3.	15	26	364	19	383
4.	15	25	348	27	375
5.	15	21	294	25	319
K	6	20	100	17	117
<b>Eisenstadt insgesamt</b>	<b>35</b>	<b>26</b>	<b>912</b>	<b>3</b>	<b>915</b>
1.	7	35	246	0	246
2.	7	25	174	1	175
3.	7	27	190	0	190
4.	7	23	159	0	159
5.	7	21	143	2	145
<b>Eisenstadt Maschinenbau</b>	<b>5</b>	<b>24</b>	<b>122</b>	<b>0</b>	<b>122</b>
1.	1	30	30	0	30
2.	1	23	23	0	23
3.	1	24	24	0	24
4.	1	24	24	0	24
5.	1	21	21	0	21
<b>Eisenstadt Flugtechnik</b>	<b>10</b>	<b>28</b>	<b>282</b>	<b>0</b>	<b>282</b>
1.	2	37	74	0	74
2.	2	27	54	0	54
3.	2	33	65	0	65
4.	2	24	47	0	47
5.	2	21	42	0	42
<b>Eisenstadt Werkstofftechnologie</b>	<b>10</b>	<b>22</b>	<b>213</b>	<b>3</b>	<b>216</b>
1.	2	35	70	0	70
2.	2	20	38	1	39
3.	2	18	36	0	36
4.	2	18	36	0	36
5.	2	18	33	2	35
<b>Eisenstadt Mechatronik</b>	<b>10</b>	<b>30</b>	<b>295</b>	<b>0</b>	<b>295</b>
1.	2	36	72	0	72
2.	2	30	59	0	59
3.	2	33	65	0	65
4.	2	26	52	0	52
5.	2	24	47	0	47

## Höhere technische Lehranstalten

Klasse	Klassenanzahl	Schüler pro Klasse	Schüler		
			männlich	weiblich	insgesamt
<b>Pinkafeld insgesamt</b>	<b>46</b>	<b>26</b>	<b>1.040</b>	<b>152</b>	<b>1.192</b>
1.	8	34	244	25	269
2.	8	28	182	41	223
3.	8	24	174	19	193
4.	8	27	189	27	216
5.	8	22	151	23	174
K	6	20	100	17	117
<b>Pinkafeld Maschineningenieurwesen</b>	<b>16</b>	<b>25</b>	<b>362</b>	<b>32</b>	<b>394</b>
1.	2	27	53	0	53
2.	2	25	46	3	49
3.	2	31	57	4	61
4.	2	31	58	4	62
5.	2	26	48	4	52
K	6	20	100	17	117
<b>Pinkafeld Elektrotechnik</b>	<b>10</b>	<b>25</b>	<b>243</b>	<b>11</b>	<b>254</b>
1.	2	36	70	2	72
2.	2	27	49	4	53
3.	2	23	44	1	45
4.	2	24	44	3	47
5.	2	19	36	1	37
<b>Pinkafeld Datenverarbeitung</b>	<b>10</b>	<b>23</b>	<b>215</b>	<b>17</b>	<b>232</b>
1.	2	36	68	4	72
2.	2	25	44	5	49
3.	2	16	31	0	31
4.	2	21	38	4	42
5.	2	19	34	4	38
<b>Pinkafeld Bautechnik</b>	<b>10</b>	<b>31</b>	<b>220</b>	<b>92</b>	<b>312</b>
1.	2	36	53	19	72
2.	2	36	43	29	72
3.	2	28	42	14	56
4.	2	33	49	16	65
5.	2	24	33	14	47

K - Kolleg für Wirtschaftsingenieurwesen - Informationstechnologie

## Höhere Lehranstalten für wirtschaftliche Berufe

Klasse	Klassenanzahl	Schüler pro Klasse	Schüler		
			männlich	weiblich	insgesamt
<b>Burgenland</b>	<b>53</b>	<b>26</b>	<b>112</b>	<b>1.246</b>	<b>1.358</b>
1.	10	30	29	270	299
2.	11	24	32	232	264
3.	10	25	17	228	245
4.	11	25	21	249	270
5.	11	25	13	267	280
<b>Eisenstadt <sup>1)</sup></b>	<b>10</b>	<b>26</b>	<b>27</b>	<b>231</b>	<b>258</b>
1.	2	32	8	56	64
2.	2	24	6	42	48
3.	2	19	2	36	38
4.	2	29	7	51	58
5.	2	25	4	46	50
<b>Güssing</b>	<b>12</b>	<b>21</b>	<b>14</b>	<b>238</b>	<b>252</b>
1.	2	19	3	34	37
2.	2	22	4	40	44
3.	2	22	2	42	44
4.	3	22	3	62	65
5.	3	21	2	60	62
<b>Neusiedl am See</b>	<b>11</b>	<b>29</b>	<b>50</b>	<b>269</b>	<b>319</b>
1.	2	33	12	54	66
2.	3	23	15	54	69
3.	2	34	9	59	68
4.	2	27	8	46	54
5.	2	31	6	56	62
<b>Oberwart</b>	<b>17</b>	<b>26</b>	<b>17</b>	<b>418</b>	<b>435</b>
1.	3	33	5	94	99
2.	3	24	6	66	72
3.	3	22	2	63	65
4.	4	23	3	90	93
5.	4	27	1	105	106
<b>Pinkafeld</b>	<b>3</b>	<b>31</b>	<b>4</b>	<b>90</b>	<b>94</b>
1.	1	33	1	32	33
2.	1	31	1	30	31
3.	1	30	2	28	30
4.					
5.					

<sup>1)</sup> private Schule

## Höhere Lehranstalten für Tourismus

Klasse	Klassenanzahl	Schüler pro Klasse	Schüler		
			männlich	weiblich	insgesamt
<b>Burgenland</b>	<b>21</b>	<b>23</b>	<b>162</b>	<b>325</b>	<b>487</b>
1.	4	30	39	80	119
2.	4	22	34	54	88
3.	4	22	30	57	87
4.	5	22	31	77	108
5.	4	21	28	57	85
<b>Neusiedl am See</b>	<b>13</b>	<b>25</b>	<b>113</b>	<b>209</b>	<b>322</b>
1.	3	29	29	58	87
2.	2	28	21	34	55
3.	2	25	21	29	50
4.	3	24	20	51	71
5.	3	20	22	37	59
<b>Oberwart</b>	<b>8</b>	<b>21</b>	<b>49</b>	<b>116</b>	<b>165</b>
1.	1	32	10	22	32
2.	2	17	13	20	33
3.	2	19	9	28	37
4.	2	19	11	26	37
5.	1	26	6	20	26

## Bildungsanstalt für Kindergartenpädagogik

Lehrgang	Klassenanzahl	Schüler pro Klasse	Schüler		
			männlich	weiblich	insgesamt
<b>Oberwart</b>	<b>15</b>	<b>28</b>	<b>11</b>	<b>404</b>	<b>415</b>
1.	3	33	4	94	98
2.	3	31	3	91	94
3.	3	26	1	77	78
4.	3	22	1	65	66
5.	3	26	2	77	79

### Höhere Lehranstalt für Mode- und Bekleidungstechnik

Klasse	Klassenanzahl	Schüler pro Klasse	Schüler		
			männlich	weiblich	insgesamt
<b>Oberwart</b>	<b>5</b>	<b>17</b>	<b>1</b>	<b>83</b>	<b>84</b>
1.	1	18	0	18	18
2.	1	19	0	19	19
3.	1	14	1	13	14
4.	1	17	0	17	17
5.	1	16	0	16	16

**Berufsbildende höhere Schulen  
Schüler nach Schultypen 2012/13**

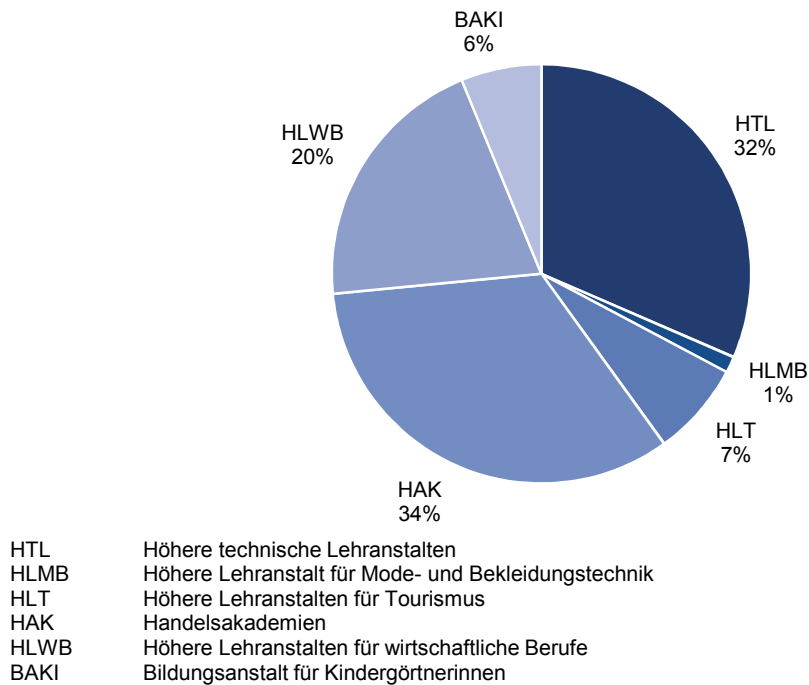

# Hochschulen

Fachhochschulen

Pädagogische Hochschule

Universitäten



## Fachhochschul-Studiengänge

Studienjahr	Studierende 2012/13		
	männlich	weiblich	insgesamt
<b>Burgenland</b>	<b>784</b>	<b>781</b>	<b>1.565</b>
1.	344	330	674
2.	322	348	670
3.	118	103	221
<b>Eisenstadt</b>	<b>439</b>	<b>557</b>	<b>996</b>
1.	191	235	426
2.	176	251	427
3.	72	71	143
<b>Internationale Wirtschaftsbeziehungen, Bachelor</b>			
<b>insgesamt</b>	<b>119</b>	<b>180</b>	<b>299</b>
1.	50	78	128
2.	35	63	98
3.	34	39	73
<b>Internationales Weinmarketing, Master</b>			
<b>insgesamt</b>	<b>16</b>	<b>28</b>	<b>44</b>
1.	9	14	23
2.	7	14	21
<b>Europäische Studien - Management von EU Projekten, Master</b>			
<b>insgesamt</b>	<b>22</b>	<b>27</b>	<b>49</b>
1.	10	10	20
2.	12	17	29
<b>Human Resource - Management von EU Projekten, Master</b>			
<b>insgesamt</b>	<b>14</b>	<b>82</b>	<b>96</b>
1.	8	41	49
2.	6	41	47
<b>Internationale Wirtschaftsbeziehungen, Master</b>			
<b>insgesamt</b>	<b>54</b>	<b>66</b>	<b>120</b>
1.	22	27	49
2.	32	39	71

## Fachhochschul-Studiengänge

Studienjahr	Studierende 2012/13		
	männlich	weiblich	insgesamt
<b>Angewandtes Wissensmanagement, Master</b>			
<b>insgesamt</b>	<b>32</b>	<b>51</b>	<b>83</b>
1.	17	19	36
2.	15	32	47
<b>Information, Medien &amp; Kommunikation, Bachelor</b>			
<b>insgesamt</b>	<b>62</b>	<b>90</b>	<b>152</b>
1.	22	31	53
2.	18	29	47
3.	22	30	52
<b>IT Infrastrukturmanagement, Bachelor</b>			
<b>insgesamt</b>	<b>68</b>	<b>15</b>	<b>83</b>
1.	34	11	45
2.	20	2	22
3.	14	2	16
<b>Business Process Engineering &amp; Management, Master</b>			
<b>insgesamt</b>	<b>50</b>	<b>18</b>	<b>68</b>
1.	19	4	23
2.	31	14	45
<b>Internettechnologien, Bachelor</b>			
<b>insgesamt</b>	<b>2</b>	<b>0</b>	<b>2</b>
1.	0	0	0
2.	0	0	0
3.	2	0	2

## Fachhochschul-Studiengänge

Studienjahr	Studierende 2012/13		
	männlich	weiblich	insgesamt
<b>Pinkafeld</b>	<b>345</b>	<b>224</b>	<b>569</b>
1.	153	95	248
2.	146	97	243
3.	46	32	78
<b>Energie- und Umweltmanagement, Bachelor</b>			
<b>insgesamt</b>	<b>167</b>	<b>48</b>	<b>215</b>
1.	78	21	99
2.	46	20	66
3.	43	7	50
<b>Energie- und Umweltmanagement, Master</b>			
<b>insgesamt</b>	<b>17</b>	<b>9</b>	<b>26</b>
1.	5	3	8
2.	12	6	18
<b>Nachhaltige Energiesysteme, Master</b>			
<b>insgesamt</b>	<b>69</b>	<b>19</b>	<b>88</b>
1.	30	10	40
2.	39	9	48
<b>Gebäudetechnik und Gebäudemanagement, Master</b>			
<b>insgesamt</b>	<b>69</b>	<b>11</b>	<b>80</b>
1.	27	4	31
2.	42	7	49
<b>Gesundheitsmanagement und Gesundheitsförderung, Bachelor</b>			
<b>insgesamt</b>	<b>17</b>	<b>72</b>	<b>89</b>
1.	9	27	36
2.	5	20	25
3.	3	25	28
<b>Management im Gesundheitswesen, Master</b>			
<b>insgesamt</b>	<b>6</b>	<b>65</b>	<b>71</b>
1.	4	30	34
2.	2	35	37

## Absolventen der burgenländischen Fachhochschul-Studiengänge

Fachhochschul-Studiengang für Kernkompetenzbereich	Absolventen 2012		
	männlich	weiblich	insgesamt
<b>insgesamt</b>	<b>197</b>	<b>266</b>	<b>463</b>
Wirtschaft	65	140	205
Informationstechnologie und -management	46	47	93
Energie- und Umweltmanagement	78	23	101
Gesundheit	8	56	64

Studierende an Fachhochschul-Studiengängen in Burgenland

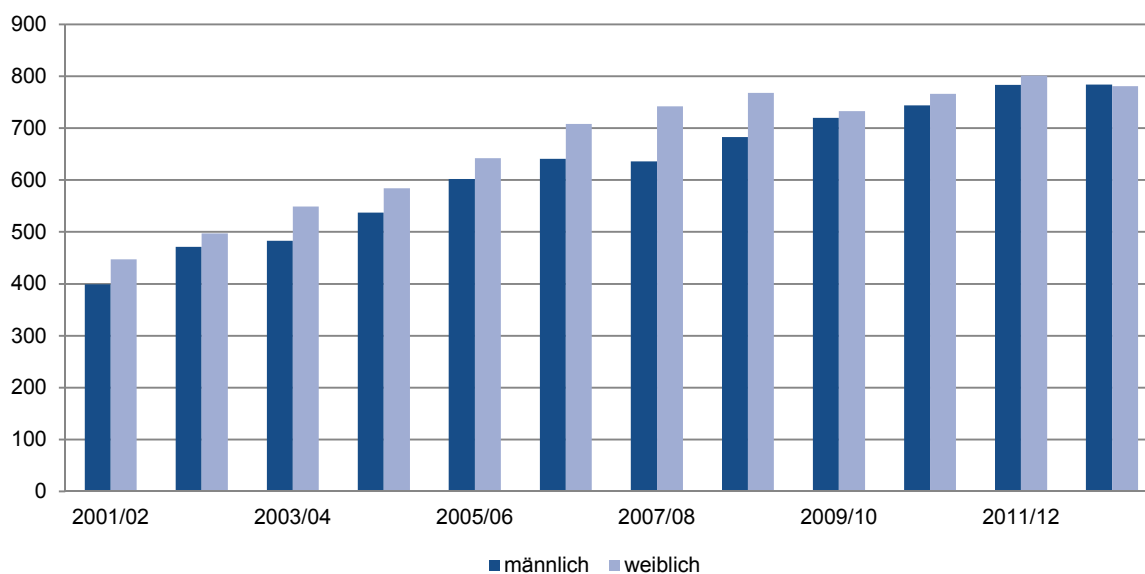

## Pädagogische Hochschule Burgenland in Eisenstadt

Semester	Studierende 2012/13		
	männlich	weiblich	insgesamt
<b>Studierende</b>	<b>64</b>	<b>377</b>	<b>441</b>
<b>Volksschule</b>	<b>21</b>	<b>203</b>	<b>224</b>
1.	5	64	69
3.	12	58	70
5.	3	63	66
übrige	1	18	19
<b>Hauptschule-Erstausbildung</b>	<b>24</b>	<b>52</b>	<b>76</b>
1.	13	31	44
3.	11	21	32
<b>Hauptschule-Berufsbegleitend</b>	<b>4</b>	<b>11</b>	<b>15</b>
1.	1	4	5
3.	3	7	10
Sonderschule	1	7	8
Andere Lehrgänge	14	104	118

## Abgeschlossene Lehramtsprüfungen

Lehramtsprüfung für	Absolventen 2012		
	männlich	weiblich	insgesamt
<b>insgesamt</b>	<b>3</b>	<b>45</b>	<b>48</b>
Volksschulen	3	45	48
Sonderschule	0	0	0

## Burgenländische Studenten an den Universitäten Österreichs

Wintersemester	Studenten			Studienort		
	insgesamt	männlich	weiblich	Wien	Graz	sonstige
1955/56	284	244	40	257	22	5
1960/61	499	413	86	457	38	4
1965/66	617	510	107	544	69	4
1970/71	860	658	202	732	110	18
1975/76	2.096	1.381	715	1.829	299	22
1976/77	2.358	1.535	823	2.058	335	24
1977/78	2.552	1.630	922	2.217	367	24
1978/79	2.702	1.693	1.009	2.366	368	26
1979/80	2.912	1.747	1.165	2.551	421	27
1980/81	3.055	1.813	1.242	2.715	433	25
1981/82	3.360	1.956	1.404	2.982	484	30
1982/83	3.608	2.076	1.532	3.171	517	40
1983/84	3.739	2.145	1.594	3.327	502	35
1984/85	3.834	2.181	1.653	3.499	463	49
1985/86	4.011	2.261	1.750	3.626	521	59
1986/87	4.144	2.313	1.831	3.753	524	48
1987/88	4.327	2.403	1.924	3.918	539	64
1988/89	4.353	2.411	1.942	3.972	514	69
1989/90	4.465	2.470	1.995	4.079	529	71
1990/91	4.522	2.499	2.023	4.203	474	88
1991/92	4.715	2.581	2.134	4.388	508	106
1992/93	4.808	2.569	2.239	4.439	499	139
1993/94	4.895	2.559	2.336	4.534	508	150
1994/95	5.066	2.616	2.450	4.705	533	155
1995/96	5.168	2.650	2.518	4.811	540	157
1996/97	5.165	2.620	2.545	4.785	537	180
1997/98	5.080	2.500	2.580	4.665	516	136
1998/99	5.193	2.501	2.692	4.728	564	117
1999/00	5.248	2.426	2.822	4.773	545	121
2000/01	5.201	2.361	2.840	4.761	530	105
2001/02	4.317	1.870	2.447	4.087	415	123
2002/03	4.444	1.916	2.528	4.151	408	99
2003/04	4.662	1.986	2.676	4.146	398	118
2004/05	4.570	1.966	2.604	4.258	424	123
2005/06	4.652	2.038	2.614	4.332	456	135
2006/07	4.856	2.141	2.715	4.433	478	142
2007/08	4.883	2.169	2.714	4.513	493	168
2008/09	4.957	2.211	2.746	4.568	509	186
2009/10	5.562	2.482	3.080	5.136	546	211
2010/11	5.636	2.555	3.081	5.174	560	233
2011/12	5.669	2.620	3.049	5.149	548	244

Differenz zwischen Studienorten und Summe der Studenten ergibt sich aus Doppelskriptionen

### Burgenländische Studenten an den Universitäten Österreichs

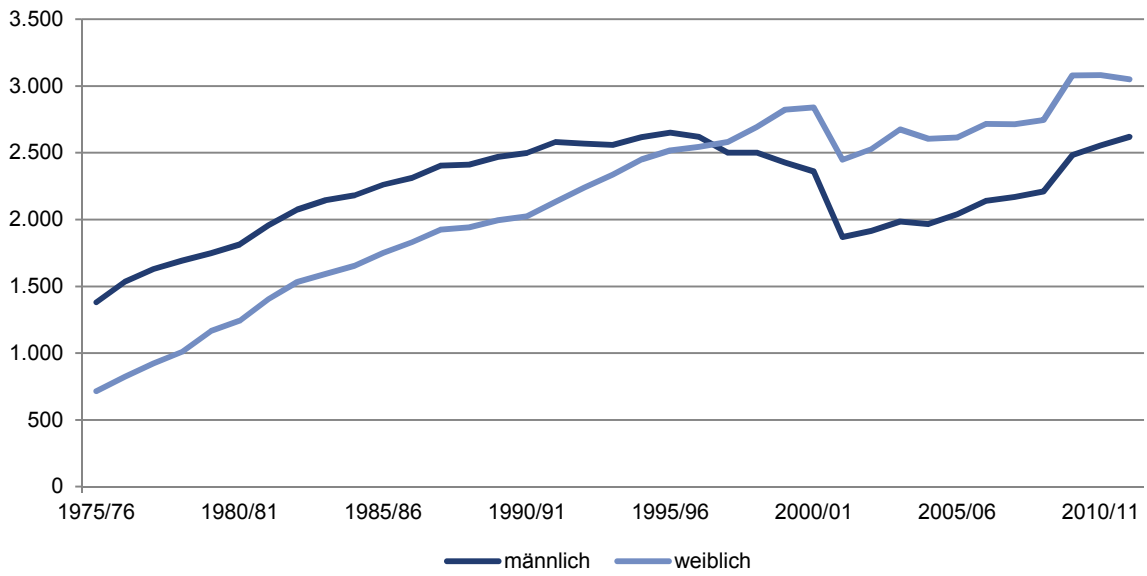

### Studenten in burgenländischen Fachhochschulen

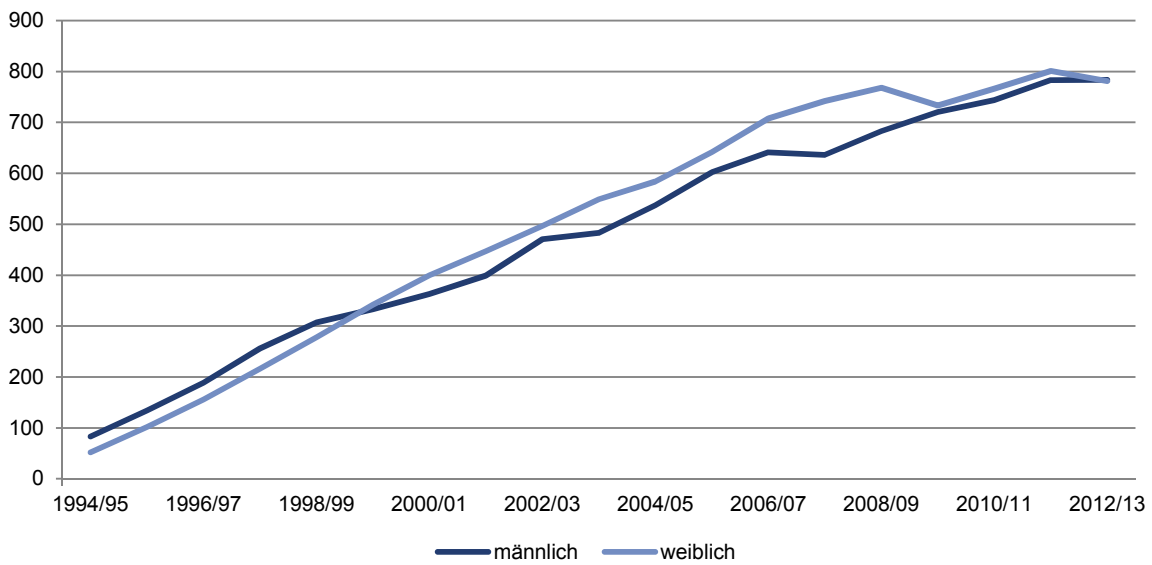

# Anhang

Geburtsjahrgänge

Maturanten

Musikschulen

Bildungsstand



## Geburtsjahrgänge am 1.1.2012

Schulort	Durchschnitt 10 Jahre	Geburtsjahrgänge			
		01/02	02/03	03/04	04/05
<b>Burgenland</b>	<b>2.449</b>	<b>2.562</b>	<b>2.564</b>	<b>2.664</b>	<b>2.537</b>
Eisenstadt-Stadt	120	114	123	129	117
Rust-Stadt	17	17	23	16	20
Eisenstadt-Umgebung	365	416	377	372	382
Güssing	203	205	210	205	205
Jennersdorf	132	145	143	149	161
Mattersburg	353	376	356	371	363
Neusiedl am See	489	498	511	557	514
Oberpullendorf	302	309	306	338	306
Oberwart	468	482	515	527	469
<b>Eisenstadt-Stadt</b>	<b>120</b>	<b>114</b>	<b>123</b>	<b>129</b>	<b>117</b>
Eisenstadt	120	114	123	129	117
<b>Rust-Stadt</b>	<b>17</b>	<b>17</b>	<b>23</b>	<b>16</b>	<b>20</b>
Rust	17	17	23	16	20
<b>Eisenstadt-Umgebung</b>	<b>365</b>	<b>416</b>	<b>377</b>	<b>372</b>	<b>382</b>
Breitenbrunn am Neusiedler See	15	16	19	12	18
Donnerskirchen	14	23	18	12	18
Großhöflein	17	20	13	21	14
Hornstein	24	30	25	21	26
Klingenbach	8	11	8	9	4
Leithaprodersdorf	11	16	12	16	10
Loretto	5	7	1	5	2
Mörbisch am See	21	31	24	20	23
Müllendorf	12	10	14	14	10
Neufeld an der Leitha	33	34	37	37	50
Oggau am Neusiedler See	16	16	16	13	13
Oslip	10	13	16	9	10
Purbach am Neusiedler See	22	24	30	19	26
Sankt Margarethen im Burgenland	21	29	24	24	22
Schützen am Gebirge	13	14	10	18	19
Siegendorf	26	32	23	22	30
Steinbrunn	24	17	27	28	24
Stotzing	8	9	6	6	5
Trausdorf an der Wulka	17	16	15	17	12
Wimpassing an der Leitha	14	11	11	13	7
Wulkaprodersdorf	19	22	16	23	20
Zagersdorf	9	6	7	3	11
Zillingtal	8	9	5	10	8

Geburtsjahrgänge						
05/06	06/07	07/08	08/09	09/10	10/11	Summe
<b>2.435</b>	<b>2.402</b>	<b>2.439</b>	<b>2.348</b>	<b>2.246</b>	<b>2.289</b>	<b>24.486</b>
110	116	128	122	124	121	1.204
16	16	14	10	22	16	170
355	370	381	333	340	326	3.652
197	223	202	215	183	182	2.027
118	116	122	143	111	115	1.323
391	347	338	322	326	340	3.530
477	458	474	470	451	475	4.885
294	295	311	303	276	282	3.020
477	461	469	430	413	432	4.675
<b>110</b>	<b>116</b>	<b>128</b>	<b>122</b>	<b>124</b>	<b>121</b>	<b>1.204</b>
110	116	128	122	124	121	1.204
<b>16</b>	<b>16</b>	<b>14</b>	<b>10</b>	<b>22</b>	<b>16</b>	<b>170</b>
16	16	14	10	22	16	170
<b>355</b>	<b>370</b>	<b>381</b>	<b>333</b>	<b>340</b>	<b>326</b>	<b>3.652</b>
13	14	13	10	16	16	147
14	11	12	12	17	6	143
17	16	25	12	13	17	168
22	28	24	15	24	21	236
8	9	8	7	9	9	82
11	10	10	7	10	9	111
6	1	5	6	5	8	46
19	27	17	19	19	13	212
14	12	10	8	14	11	117
31	31	32	31	21	29	333
14	18	15	16	20	15	156
12	12	9	8	6	7	102
17	18	24	27	21	18	224
19	15	26	15	17	18	209
15	11	14	10	11	8	130
21	40	25	28	18	22	261
20	25	20	29	20	27	237
6	9	13	7	5	12	78
23	20	19	17	18	14	171
14	19	22	9	15	15	136
19	15	17	25	16	12	185
11	5	10	9	14	11	87
9	4	11	6	11	8	81

## Geburtsjahrgänge am 1.1.2012

Schulort	Durchschnitt 10 Jahre	Geburtsjahrgänge			
		01/02	02/03	03/04	04/05
<b>Güssing</b>	<b>203</b>	<b>205</b>	<b>210</b>	<b>205</b>	<b>205</b>
Bildein	3	0	2	3	1
Bocksdorf	7	6	7	10	7
Burgauberg	14	14	19	18	9
Eberau	7	6	11	7	7
Gerersdorf bei Güssing	9	8	12	6	8
Großmürbisch	1	3	1	0	1
Güssing	30	30	28	32	31
Güttenbach	5	3	4	6	7
Hackerberg	3	2	1	4	0
Heiligenbrunn	5	1	9	3	3
Heugraben	1	0	0	4	1
Inzenhof	3	4	0	2	3
Kleinmürbisch	2	2	1	2	3
Kukmirn	17	17	21	15	21
Moschendorf	2	1	3	3	3
Neuberg im Burgenland	6	4	3	6	4
Neustift bei Güssing	2	3	2	0	3
Olbendorf	10	12	6	4	9
Ollersdorf im Burgenland	6	12	4	6	7
Rauchwart	4	4	2	6	2
Rohr im Burgenland	3	1	2	4	2
Sankt Michael im Burgenland	7	6	6	9	4
Stegersbach	23	24	29	17	27
Stinatz	13	16	11	14	14
Strem	5	3	7	5	7
Tobaj	9	10	12	14	13
Tschanigraben	1	2	0	2	0
Wörterberg	5	11	7	3	8

Geburtsjahrgänge						
05/06	06/07	07/08	08/09	09/10	10/11	Summe
197	223	202	215	183	182	2.027
4	0	3	3	5	4	25
7	5	9	8	5	4	68
12	18	11	11	13	13	138
4	8	12	8	7	3	73
10	13	7	11	7	6	88
1	1	2	1	1	2	13
36	25	36	31	23	27	299
4	6	6	3	6	5	50
2	4	4	8	2	2	29
8	6	6	7	5	5	53
1	1	1	2	2	1	13
3	8	2	6	5	1	34
2	2	3	0	3	0	18
14	19	14	19	10	17	167
3	3	1	2	1	3	23
7	11	5	4	7	4	55
0	3	4	2	0	2	19
4	11	10	11	16	14	97
4	7	4	4	4	8	60
6	5	6	3	4	3	41
4	3	5	4	2	3	30
8	9	4	10	1	9	66
22	24	23	20	27	18	231
12	14	7	20	14	9	131
9	5	3	4	4	6	53
5	8	7	8	6	9	92
0	1	1	0	0	1	7
5	3	6	5	3	3	54

## Geburtsjahrgänge am 1.1.2012

Schulort	Durchschnitt 10 Jahre	Geburtsjahrgänge			
		01/02	02/03	03/04	04/05
<b>Jennersdorf</b>	<b>132</b>	<b>145</b>	<b>143</b>	<b>149</b>	<b>161</b>
Deutsch Kaltenbrunn	13	9	15	13	19
Eltendorf	6	7	5	9	4
Heiligenkreuz im Lafnitztal	10	13	9	10	10
Jennersdorf	29	28	30	35	40
Königsdorf	5	4	5	3	4
Minihof-Liebau	9	7	15	10	11
Mogersdorf	9	18	8	15	6
Mühlgraben	3	4	2	2	6
Neuhaus am Klausenbach	8	5	10	6	9
Rudersdorf	19	21	22	18	25
Sankt Martin an der Raab	17	22	17	23	24
Weichselbaum	5	7	5	5	3
<b>Mattersburg</b>	<b>353</b>	<b>376</b>	<b>356</b>	<b>371</b>	<b>363</b>
Antau	7	6	9	7	5
Bad Sauerbrunn	21	20	19	21	24
Baumgarten	7	6	5	5	6
Draßburg	9	5	5	9	11
Forchtenstein	27	27	20	35	42
Hirm	9	7	8	14	6
Krensdorf	6	7	7	6	7
Loipersbach im Burgenland	10	10	5	10	11
Marz	18	20	15	15	21
Mattersburg	67	73	75	62	65
Neudörf	43	53	42	43	47
Pöttelsdorf	6	7	8	4	3
Pöttsching	26	41	31	34	24
Rohrbach bei Mattersburg	24	19	27	26	25
Schattendorf	19	17	19	23	21
Sieggraben	10	11	8	7	6
Sigleß	9	12	12	11	5
Wiesen	25	20	26	27	26
Zemendorf-Stöttera	11	15	15	12	8

Geburtsjahrgänge							
05/06	06/07	07/08	08/09	09/10	10/11	Summe	
<b>118</b>	<b>116</b>	<b>122</b>	<b>143</b>	<b>111</b>	<b>115</b>	<b>1.323</b>	
15	13	8	15	11	12	130	
6	6	4	4	6	4	55	
6	6	12	10	9	13	98	
21	27	29	36	22	23	291	
8	9	3	9	4	5	54	
6	5	5	10	8	10	87	
12	7	4	7	5	9	91	
1	2	3	3	5	3	31	
11	9	7	9	3	9	78	
16	13	25	18	16	13	187	
14	14	19	10	16	11	170	
2	5	3	12	6	3	51	
<b>391</b>	<b>347</b>	<b>338</b>	<b>322</b>	<b>326</b>	<b>340</b>	<b>3.530</b>	
6	2	9	6	10	11	71	
20	22	25	15	12	31	209	
4	4	8	8	10	12	68	
9	9	10	10	14	9	91	
30	21	25	21	31	17	269	
10	12	9	7	10	7	90	
5	11	5	7	5	3	63	
11	11	16	11	9	5	99	
25	21	20	23	10	13	183	
79	75	58	47	72	65	671	
48	42	31	39	41	39	425	
7	5	5	10	5	5	59	
34	21	24	15	18	21	263	
23	27	23	19	18	29	236	
16	22	15	22	14	18	187	
11	9	11	18	7	12	100	
8	7	8	7	7	11	88	
30	16	26	26	25	26	248	
15	10	10	11	8	6	110	

## Geburtsjahrgänge am 1.1.2012

Schulort	Durchschnitt 10 Jahre	Geburtsjahrgänge			
		01/02	02/03	03/04	04/05
<b>Neusiedl am See</b>	<b>489</b>	<b>498</b>	<b>511</b>	<b>557</b>	<b>514</b>
Andau	16	15	14	17	24
Apetlon	12	14	15	10	11
Bruckneudorf	29	22	33	34	33
Deutsch Jahrdorf	5	7	2	12	5
Edelstal	6	6	8	5	4
Frauenkirchen	21	21	16	27	21
Gattendorf	13	12	19	16	10
Gols	34	43	42	35	32
Halbturn	17	7	18	24	19
Illmitz	13	17	17	12	16
Jois	14	19	23	16	9
Kittsee	24	21	18	22	24
Mönchhof	22	23	25	26	21
Neudorf	6	4	6	6	8
Neusiedl am See	74	73	82	75	84
Nickelsdorf	13	8	13	11	23
Pama	11	13	10	11	4
Pamhagen	13	13	15	13	24
Parndorf	49	53	49	56	37
Podersdorf am See	17	18	16	22	21
Potzneusiedl	4	3	5	7	3
Sankt Andrä am Zicksee	10	6	6	12	13
Tadten	9	11	6	14	12
Wallern im Burgenland	11	15	11	17	11
Weiden am See	19	17	15	23	14
Winden am See	12	17	15	12	15
Zurndorf	18	20	12	22	16

Geburtsjahrgänge						
05/06	06/07	07/08	08/09	09/10	10/11	Summe
477	458	474	470	451	475	4.885
21	13	11	17	13	12	157
9	11	19	14	11	5	119
33	21	22	29	29	33	289
5	6	6	4	4	2	53
6	7	4	2	7	7	56
19	15	26	17	22	21	205
16	11	11	13	10	14	132
34	28	41	30	20	35	340
18	23	14	14	18	18	173
10	6	14	13	9	12	126
16	12	7	13	12	13	140
19	30	27	30	24	22	237
27	25	21	21	15	16	220
2	7	8	4	8	4	57
75	60	70	69	72	78	738
14	16	12	10	13	10	130
12	9	17	9	8	12	105
8	13	6	15	9	10	126
42	47	49	52	62	42	489
11	18	20	8	15	17	166
3	9	4	3	2	4	43
13	11	11	9	10	10	101
5	6	12	7	6	11	90
11	14	5	11	11	5	111
15	16	13	29	21	27	190
10	11	9	11	4	11	115
23	13	15	16	16	24	177



## Geburtsjahrgänge am 1.1.2012

Schulort	Durchschnitt 10 Jahre	Geburtsjahrgänge			
		01/02	02/03	03/04	04/05
<b>Oberpullendorf</b>	<b>302</b>	<b>309</b>	<b>306</b>	<b>338</b>	<b>306</b>
Deutschkreutz	23	23	24	22	19
Draßmarkt	11	12	19	10	15
Frankenau-Unterpullendorf	6	5	10	8	8
Großwarasdorf	9	12	10	11	9
Horitschon	14	11	11	14	15
Kaisersdorf	6	3	6	8	6
Kobersdorf	21	19	20	21	25
Lackenbach	10	7	11	13	9
Lackendorf	3	2	5	1	4
Lockenhaus	16	19	15	21	15
Lutzmannsburg	6	2	5	7	6
Mannersdorf an der Rabnitz	12	14	17	14	10
Markt Sankt Martin	10	11	6	11	9
Neckenmarkt	15	22	14	15	7
Neutal	10	11	9	12	14
Nikitsch	8	11	12	11	12
Oberloisdorf	6	2	5	7	8
Oberpullendorf	24	23	18	21	24
Pilgersdorf	13	18	12	14	13
Piringsdorf	7	6	9	9	8
Raiding	7	5	11	11	9
Ritzing	9	12	9	14	9
Steinberg-Dörfl	10	6	12	14	11
Stoob	12	19	8	20	13
Unterfrauenhaid	5	3	4	3	4
Unterrabnitz-Schwendgraben	7	4	7	6	8
Weingraben	2	4	1	2	2
Weppersdorf	19	23	16	18	14

Geburtsjahrgänge						
05/06	06/07	07/08	08/09	09/10	10/11	Summe
<b>294</b>	<b>295</b>	<b>311</b>	<b>303</b>	<b>276</b>	<b>282</b>	<b>3.020</b>
32	30	23	16	21	23	233
10	14	7	11	11	5	114
5	5	7	3	6	5	62
7	12	8	10	5	8	92
13	20	15	22	6	16	143
1	7	7	4	9	7	58
26	16	24	15	19	20	205
7	10	9	15	10	12	103
2	3	5	6	5	0	33
18	15	14	15	13	19	164
6	9	7	5	5	8	60
11	6	11	11	13	17	124
10	6	17	15	10	8	103
19	16	20	15	15	10	153
10	10	7	9	7	7	96
10	3	7	9	2	6	83
5	4	6	8	6	4	55
20	29	28	34	17	24	238
13	11	13	13	11	14	132
8	7	6	2	7	8	70
3	1	8	5	8	6	67
8	9	8	6	7	4	86
9	11	6	6	14	10	99
14	5	11	13	11	9	123
4	5	8	4	9	6	50
6	6	7	9	5	10	68
1	2	2	3	1	2	20
16	23	20	19	23	14	186

## Geburtsjahrgänge am 1.1.2012

Schulort	Durchschnitt 10 Jahre	Geburtsjahrgänge			
		01/02	02/03	03/04	04/05
<b>Oberwart</b>	<b>468</b>	<b>482</b>	<b>515</b>	<b>527</b>	<b>469</b>
Bad Tatzmannsdorf	10	12	12	7	9
Badersdorf	3	1	3	4	5
Bernstein	16	23	22	17	14
Deutsch Schützen- Eisenberg	6	6	10	2	8
Grafenschachen	11	12	7	12	13
Großpetersdorf	29	31	32	36	30
Hannersdorf	5	6	6	6	8
Jabing	6	9	4	7	8
Kemetten	12	19	12	7	10
Kohfidisch	12	7	12	9	9
Litzelsdorf	11	13	9	14	9
Loipersdorf im Bgld.-Kitzladen	16	16	19	18	18
Mariasdorf	10	14	13	10	10
Markt Allhau	19	19	20	24	14
Markt Neuhodis	5	6	7	6	5
Mischendorf	11	12	14	15	9
Neustift an der Lafnitz	9	4	12	14	7
Oberdorf im Burgenland	9	12	17	7	6
Oberschützen	22	15	23	26	21
Oberwart	68	68	66	77	59
Pinkafeld	51	48	69	60	62
Rechnitz	27	21	25	32	35
Riedlingsdorf	15	17	16	20	14
Rotenturm an der Pinka	12	12	17	14	11
Schachendorf	7	9	6	8	6
Schandorf	2	5	1	2	4
Stadtschlaining	17	21	12	20	15
Unterkohlstätten	9	7	9	10	12
Untewart	9	10	6	14	5
Weiden bei Rechnitz	7	8	13	4	5
Wiesfleck	10	8	7	12	10
Wolfau	14	11	14	13	18

Geburtsjahrgänge						
05/06	06/07	07/08	08/09	09/10	10/11	Summe
477	461	469	430	413	432	4.675
8	11	11	10	10	8	98
2	2	3	2	3	1	26
15	16	18	11	17	11	164
6	8	7	7	7	3	64
14	11	10	12	6	12	109
34	25	31	26	25	17	287
1	4	7	4	4	5	51
6	5	5	7	5	3	59
16	13	9	18	10	6	120
18	13	14	8	12	14	116
14	10	10	9	10	8	106
16	19	11	17	12	14	160
15	8	10	7	5	5	97
19	24	16	14	20	21	191
4	1	4	4	6	3	46
10	10	9	12	6	14	111
11	5	12	6	6	9	86
5	11	6	7	8	6	85
19	28	19	25	24	23	223
55	65	80	67	63	75	675
59	36	50	49	43	37	513
27	29	27	22	26	28	272
17	16	9	13	8	21	151
14	14	10	8	7	11	118
4	8	12	6	5	5	69
2	1	2	2	0	2	21
15	16	24	11	18	20	172
8	12	6	13	4	8	89
10	11	3	9	11	8	87
10	5	6	8	3	7	69
7	8	16	5	11	17	101
16	16	12	11	18	10	139

## Maturanten an höheren Schulen

Reife- prüfungs- jahrgang	Höhere Schulen insgesamt			Allgemeinbildende höhere Schulen			Handelsakademien		
	insgesamt	männlich	weiblich	insgesamt	männlich	weiblich	insgesamt	männlich	weiblich
1969	267	148	119	226	125	101	41	23	18
1970	445	311	134	407	293	114	38	18	20
1971	436	278	158	390	261	129	46	17	29
1972	479	289	190	368	204	164	46	20	26
1973	536	294	242	425	213	212	52	22	30
1974	657	375	282	525	282	243	44	23	21
1975	712	383	329	531	285	246	60	25	35
1976	700	392	308	508	276	232	55	29	26
1977	746	418	328	495	275	220	95	43	52
1978	861	437	424	526	266	260	157	63	94
1979	879	456	423	540	289	251	151	72	79
1980	1.006	531	475	578	296	282	170	77	93
1981	1.088	540	548	618	318	300	198	77	121
1982	1.048	495	553	532	267	265	189	73	116
1983	992	497	495	487	248	239	235	105	130
1984	947	470	477	480	251	229	198	74	124
1985	1.113	524	589	511	242	269	265	103	162
1986	1.089	514	575	504	231	273	219	81	138
1987	1.084	516	568	504	241	263	218	77	141
1988	1.157	585	572	498	239	259	241	95	146
1989	1.114	553	561	502	248	254	259	96	163
1990	1.255	596	659	529	237	292	274	96	178
1991	1.173	504	669	444	176	268	296	125	171
1992	1.137	481	656	445	164	281	288	102	186
1993	1.115	498	617	420	180	240	256	90	166
1994	1.127	528	599	447	190	257	251	83	168
1995	1.110	453	657	395	149	246	236	62	174
1996	1.181	514	667	453	172	281	274	98	176
1997	1.221	548	673	474	205	269	220	66	154
1998	1.325	572	753	546	218	328	276	92	184
1999	1.349	534	815	565	222	343	279	80	199
2000	1.378	564	814	505	192	313	322	115	207
2001	1.412	606	806	509	218	291	328	112	216
2002	1.425	557	868	496	171	325	346	128	218
2003	1.459	632	827	469	176	293	339	140	199
2004	1.482	645	837	487	190	297	332	138	194
2005	1.422	608	814	420	157	263	360	122	238
2006	1.499	620	879	504	183	321	355	113	242
2007	1.520	638	882	481	201	280	365	144	221
2008	1.522	638	884	503	210	293	374	155	219
2009	1.655	691	964	571	250	321	348	113	235
2010	1.517	665	852	532	261	271	347	128	219
2011	1.662	721	941	529	203	326	401	169	232

Höhere technische und gewerbliche Lehranstalten			Höhere Lehranstalten für wirtschaftliche Berufe			Bildungsanstalt für Kindergärtnerinnen		
insgesamt	männlich	weiblich	insgesamt	männlich	weiblich	insgesamt	männlich	weiblich
-	-	-	-	-	-	-	-	-
-	-	-	-	-	-	-	-	-
-	-	-	-	-	-	-	-	-
65	65	0	-	-	-	-	-	-
59	59	0	-	-	-	-	-	-
70	70	0	18	-	18	-	-	-
74	73	1	47	-	47	-	-	-
89	87	2	48	-	48	-	-	-
100	100	0	56	-	56	-	-	-
109	108	1	69	-	69	-	-	-
95	95	0	93	-	93	-	-	-
158	158	0	100	-	100	-	-	-
145	145	0	127	-	127	-	-	-
159	155	4	168	-	168	-	-	-
146	144	2	124	-	124	-	-	-
152	145	7	117	-	117	-	-	-
181	179	2	156	-	156	-	-	-
204	202	2	162	-	162	-	-	-
200	198	2	162	-	162	-	-	-
254	251	3	164	-	164	-	-	-
209	209	0	144	-	144	-	-	-
287	263	24	128	0	128	37	0	37
232	203	29	164	0	164	37	0	37
248	215	33	106	0	106	50	0	50
248	224	24	148	4	144	43	0	43
261	252	9	121	3	118	47	0	47
291	242	49	123	0	123	65	0	65
314	244	70	89	0	89	51	0	51
349	269	80	131	8	123	47	0	47
314	261	53	125	0	125	64	1	63
293	232	61	142	0	142	70	0	70
326	256	70	159	1	158	66	0	66
361	274	87	152	2	150	62	0	62
352	254	98	168	3	165	63	1	62
407	313	94	180	3	177	64	0	64
423	315	108	174	2	172	66	0	66
448	325	123	137	3	134	57	1	56
422	314	108	159	10	149	59	0	59
421	287	134	196	5	191	57	1	56
353	268	85	227	5	222	65	0	65
427	318	109	225	8	217	84	2	82
384	261	123	195	14	181	59	1	58
452	335	117	219	11	208	61	3	58

## Universität für Musik und darstellende Kunst in Graz, Expositur Oberschützen

Art der Inskription	Anzahl der Hörer			
	2009/10	2010/11	2011/12	2012/13
<b>insgesamt</b>	<b>196</b>	<b>188</b>	<b>179</b>	<b>176</b>
ordentliche Hörer	139	141	134	132
außerordentliche Hörer	57	47	45	44

## Joseph Haydn - Konservatorium des Landes Burgenland, Eisenstadt

Art der Inskription	Anzahl der Schüler			
	2009/10	2010/11	2011/12	2012/13
<b>Art der Inskription</b>	<b>337</b>	<b>341</b>	<b>349</b>	<b>351</b>
ordentlich Studierende	176	177	206	204
außerordentlich Studierende	0	0	0	0
Schüler	105	91	76	78
Kurse (Musikalische Früherziehung)	56	73	67	69
<b>Abteilungen</b>	<b>337</b>	<b>341</b>	<b>349</b>	<b>351</b>
I. Musiktheorie und Sologesang	23	22	27	26
II. Tasteninstrumente	37	34	37	38
III. Saiteninstrumente	90	84	84	89
IV. Blasinstrumente, Schlagwerk	103	101	104	98
V. Jazz und Populärmusik	28	27	30	31
Kurse (Musikalische Früherziehung)	56	73	67	69

## Musikschulen des burgenländischen Musikschulwerks

Art der Musikschule	Anzahl Schulen	Anzahl Klassen	Anzahl Schüler
<b>Burgenland</b>	<b>16</b>	<b>109</b>	<b>6.617</b>
Zentralmusikschule	7	57	3.945
Musikschule	9	52	2.672

Gemeinde	Art <sup>1)</sup>	Filialschule, dislozierte Klasse	Anzahl Klassen	Anzahl Schüler
Eisenstadt	Z	Eisenstadt Theresianum, Breitenbrunn, Donnerskirchen, Großhöflein, Mörbisch a. See, Müllendorf, Oggau a. Neusiedler See, Oslip, Purbach a. Neusiedler See, St. Margarethen i. Bgld., Schützen a. Geb., Siegendorf, Wulkaprodersdorf, Zillingtal	14	1.162
Hornstein	M	Leithaprodersdorf, Neufeld, Steinbrunn, Wimpassing a. d. Leitha	4	212
Güssing	Z	Eberau, Güttenbach, St. Michael i. Bgld., Strem	4	267
Stegersbach	M	Bocksdorf, Burgauberg, Neusiedl b. Güssing, Olbendorf, Ollersdorf i. Bgld., Stinatz, Wörterberg	7	276
Jennersdorf	Z	Deutsch Kaltenbrunn, Heiligenkreuz i. Laf., Neuhaus a. Klausenbach, Rudersdorf, St. Martin a. d. R.	5	412
Mattersburg	Z	Antau, Bad Sauerbrunn, Baumgarten, Draßburg, Forchtenstein, Hirm, Loipersbach i. Bgld., Marz, Neudörf, Pöttelsdorf, Pötttsching, Rohrbach b. Mattersburg, Schattendorf, Sieggraben, Sigless, Wiesen, Zemendorf	17	796
Neusiedl am See	Z	Bruckneudorf	1	379
Frauenkirchen	M	Andau, Apetlon, Gols, Halbturn, Illmitz, Mönchhof, Pamhagen, Podersdorf, St. Andrä a. Zicksee, Tadtten, Wallern i. Bgld., Winden am See	12	582
Kittsee	M	Deutsch Jahrdorf, Edelstal, Gattendorf, Nickelsdorf, Pama, Zurndorf	6	208
Oberpullendorf	Z	Draßmarkt, Kaisersdorf, Kobersdorf, Lackenbach, Lockenhaus, Lutzmannsburg, Mannersdorf a. d. Rabnitz, Markt St. Martin, Neutal, Oberloisdorf, Pilgersdorf, Piringsdorf, Steinberg-Dörfel	13	537
Deutschkreutz	M	Großwarasdorf, Horitschon, Neckenmarkt, Raiding, Ritzing, Unterpetersdorf	6	243
Oberwart	Z	Kemetten, Litzelsdorf, Rotenturm	3	392
Großpetersdorf	M			356
Oberschützen	M	Aschau, Bad Tatzmannsdorf, Bernstein, Holzschlag, Mariasdorf, Unterkohlstätten, Unterschützen	7	234
Pinkafeld	M	Buchschachen, Grafenschachen, Markt Allhau, Riedlingsdorf, Wolfau	5	280
Rechnitz	M	Goberling, Markt Neuhodis, Rumpersdorf, Stadtschlaining, Weiden b. Rechnitz	5	281

<sup>1)</sup> Z - Zentralmusikschule

M - Musikschule



## Bevölkerung ab 15 Jahren 2011 nach höchster abgeschlossener Schulbildung

Höchste abgeschlossene Schulbildung	Österreich	Burgenland	Kärnten	Niederösterreich	Oberösterreich	Salzburg	Steiermark	Tirol	Vorarlberg	Wien
	in 1.000									
<b>Insgesamt</b>	<b>7.062</b>	<b>244</b>	<b>474</b>	<b>1.353</b>	<b>1.173</b>	<b>442</b>	<b>1.031</b>	<b>594</b>	<b>304</b>	<b>1.448</b>
Pflichtschule	1.805	74	104	342	348	100	256	164	90	325
Lehre	2.492	79	192	472	457	174	421	202	106	389
BMS	924	36	69	206	129	59	135	89	51	149
AHS	427	13	19	74	39	21	50	34	10	167
BHS	613	23	46	131	97	35	75	40	20	147
Hochschulv. Lehranst.	150	4	11	26	29	12	18	13	7	30
Universität, Hochschule	652	14	32	102	74	41	75	52	21	242

### Anteile in %

Pflichtschule	26	30	22	25	30	23	25	28	30	22
Lehre	35	32	41	35	39	39	41	34	35	27
BMS	13	15	15	15	11	13	13	15	17	10
AHS	6	5	4	5	3	5	5	6	3	12
BHS	9	10	10	10	8	8	7	7	6	10
Hochschulv. Lehranst.	2	2	2	2	3	3	2	2	2	2
Universität, Hochschule	9	6	7	8	6	9	7	9	7	17

Bevölkerung ab 15 Jahren im Jahresdurchschnitt 2011 nach höchster abgeschlossener Ausbildung

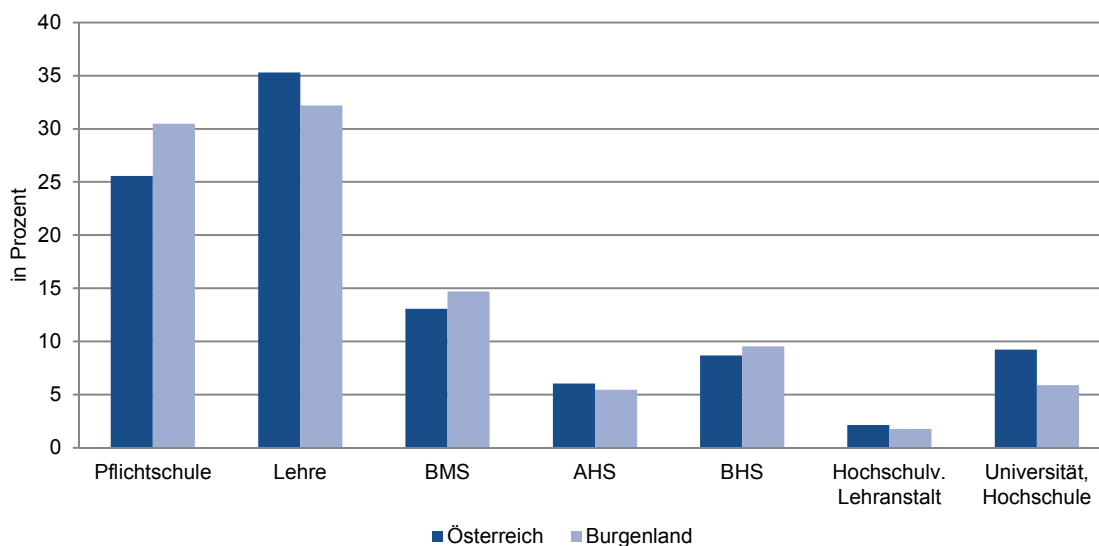

Bestandene Reifeprüfungen 2011<sup>1)</sup> nach dem Heimatbundesland und Schulbundesland

Schulbundesland (Reifeprüfung abgelegt in)	insgesamt	Heimatbundesland der Maturantinnen und Maturanten									ausländischer Heimatort
		Burgenland	Kärnten	Niederösterreich	Oberösterreich	Salzburg	Steiermark	Tirol	Vorarlberg	Wien	
<b>Österreich</b>	<b>41.169</b>	<b>1.525</b>	<b>3.061</b>	<b>8.790</b>	<b>7.066</b>	<b>2.560</b>	<b>6.133</b>	<b>3.189</b>	<b>1.766</b>	<b>6.808</b>	<b>271</b>
Burgenland	1.640	1.252	8	162	2	1	173	4	-	15	23
Kärnten	3.045	-	2.922	2	5	9	67	22	-	1	17
Niederösterreich	7.362	153	4	6.815	98	4	71	4	3	188	22
Oberösterreich	7.016	-	2	268	6.604	58	44	5	2	6	27
Salzburg	2.947	1	26	2	274	2.438	70	69	6	2	59
Steiermark	5.924	51	34	22	66	26	5.690	7	2	5	21
Tirol	3.234	-	61	4	3	18	5	3.068	39	2	34
Vorarlberg	1.763	-	-	-	-	-	2	3	1.712	-	46
Wien	8.238	68	4	1.515	14	6	11	7	2	6.589	22

<sup>1)</sup> Bestandene Reifeprüfungen, abgelegt im Zeitraum 1.10.2010 bis 30.9.2011, inkl. Aufbaulehrgänge und Schulen für Berufstätige.

## Reifeprüfungsquoten nach Bundesländern

Jahr	Österreich	Burgenland	Kärnten	Steiermark	Niederösterreich	Oberösterreich	Salzburg	Wien	Tirol	Vorarlberg
2008	39,3	46,0	43,9	41,2	42,5	37,5	37,9	35,6	35,3	35,7
2009	39,6	46,9	46,6	42,0	41,8	37,3	37,7	36,2	34,2	37,1
2010	39,9	44,7	48,1	43,5	37,5	41,9	37,0	34,7	36,5	34,3
2011	40,2	48,9	45,3	44,3	38,3	42,0	38,3	35,9	36,2	34,8
Ø 08 - 11	39,8	46,6	46,0	42,8	40,0	39,7	37,7	35,6	35,6	35,5

## Durchschnittliche Reifeprüfungsquote 2008 - 2011

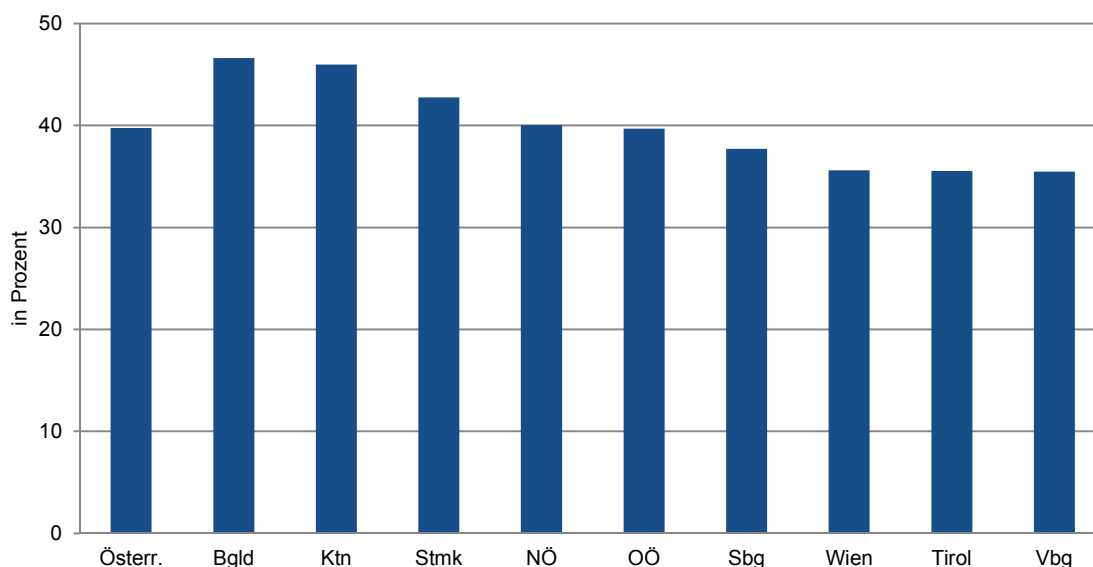

# Publikationsverzeichnis

## Burgenländische Statistiken (Neue Folge)

Heft 1	Gemeindefinanzzstatistik Burgenland 1983	1984
Heft 2	Burgenländische Schulstatistik Schuljahr 1984/85	1985
Heft 3	Fremdenverkehr im Burgenland 1984	1985
Heft 4	Die Umgangssprache der Burgenländer	1985
Heft 5	Gemeindefinanzzstatistik 1984	1985
Heft 6	Fremdenverkehr Sommer 1985	1985
Heft 7	Schulstatistik Schuljahr 1985/86	1986
Heft 8	Nationalratswahl 24. April 1983	1986
Heft 9	Landtagswahl 3. Oktober 1982	1986
	Gemeinderatswahl 24. Oktober 1982	
Heft 10	Fremdenverkehr im Jahre 1985	1986
Heft 11	Die Wahl des Bundespräsidenten 8. Juni 1986	1986
Heft 12	Gemeindefinanzzstatistik 1985	1986
Heft 13	Schulstatistik Schuljahr 1986/87	1987
Heft 14	Fremdenverkehr Sommer 1986	1987
Heft 15	Fremdenverkehr im Jahre 1986	1987
Heft 16	Nationalratswahl 23. November 1986	1987
Heft 17	Landtags- u. Nationalratswahlen 1945 - 1986	1987
	Band 1: Wahlkreis I	
	Band 2: Wahlkreis II	
	Band 3: Wahlkreis III	
	Band 4: Wahlkreis IV	
Heft 18	Schulstatistik Schuljahr 1987/88	1988
Heft 19	Fremdenverkehr Sommer 1987	1988
Heft 20	Fremdenverkehr im Jahre 1987	1988
Heft 21	Gemeindefinanzzstatistik 1986	1988
Heft 22	Fremdenverkehr Sommer 1988	1988
Heft 23	Gemeindefinanzzstatistik 1987	1988
Heft 24	Landtagswahl 4. Oktober 1987	1989
	Gemeinderatswahl 25. Oktober 1987	
Heft 25	Schulstatistik Schuljahr 1988/89	1989
Heft 26	Fremdenverkehr im Jahre 1988	1989
Heft 27	Gemeindefinanzzstatistik 1988	1989
Heft 28	Fremdenverkehr Sommer 1989	1989
Heft 29	Schulstatistik Schuljahr 1989/90	1990
Heft 30	Fremdenverkehr im Jahre 1989	1990
Heft 31	Gemeindefinanzzstatistik 1989	1990
Heft 32	Schulstatistik Schuljahr 1990/91	1991

## Burgenländische Statistiken (Neue Folge)

Heft 33	Fremdenverkehr Sommer 1990	1991
Heft 34	Fremdenverkehr im Jahre 1990	1991
Heft 35	Schulstatistik Schuljahr 1991/92	1992
Heft 36	Gemeindefinanzstatistik 1990	1992
Heft 37	Fremdenverkehr Sommer 1991	1992
Heft 38	Fremdenverkehr im Jahre 1991	1992
Heft 39	Schulstatistik Schuljahr 1992/93	1993
Heft 40	Gemeindefinanzstatistik 1991	1993
Heft 41	Fremdenverkehr Sommer 1992	1993
Heft 42	Fremdenverkehr im Jahre 1992	1993
Heft 43	Schulstatistik Schuljahr 1993/94	1994
Heft 44	Gemeindefinanzstatistik 1992	1994
Heft 45	Fremdenverkehr Sommer 1993	1994
Heft 46	Fremdenverkehr im Jahre 1993	1994
Heft 47	Nationalratswahl 7. Oktober 1990	1994
Heft 48	Gemeindefinanzstatistik 1993	1994
Heft 49	Haushalt und Familie	1994
Heft 50	Landtagswahl 23. Juni 1991	1994
Heft 51	Nationalratswahl 9. Oktober 1994	1994
Heft 52	Fremdenverkehr Sommer 1994	1994
Heft 53	Schulstatistik Schuljahr 1994/95	1995
Heft 54	Fremdenverkehr im Jahre 1994	1995
Heft 55	Gemeinderats- und Bürgermeisterwahl 18. Oktober 1992	1995
Heft 56	Schulstatistik Schuljahr 1995/96	1996
Heft 57	Die Wahl des Bundespräsidenten 24. Mai 1992	1996
Heft 58	Nationalratswahl 17. Dezember 1995	1996
Heft 59	Gemeindefinanzstatistik 1994	1996
Heft 60	Fremdenverkehr Sommer 1995	1996
Heft 61	Fremdenverkehr im Jahre 1995	1996
Heft 62	Landtagswahl 2. Juni 1996	1996
Heft 63	Gemeindefinanzstatistik 1995	1996
Heft 64	Europawahl 13. Oktober 1996	1997
Heft 65	Fremdenverkehr Sommer 1996	1997
Heft 66	Schulstatistik Schuljahr 1996/97	1997
Heft 67	Fremdenverkehr im Jahre 1996	1997
Heft 68	Gemeindefinanzstatistik 1996	1997
Heft 69	Gemeinderats- und Bürgermeisterwahl 5. Oktober 1997	1997
Heft 70	Tourismus Sommer 1997	1998

## Burgenländische Statistiken (Neue Folge)

Heft 71	Schulstatistik Schuljahr 1997/98	1998
Heft 72	Tourismus im Jahre 1997	1998
Heft 73	Die Wahl des Bundespräsidenten 19. April 1998	1998
Heft 74	Gemeindefinanztatistik 1997	1999
Heft 75	Schulstatistik Schuljahr 1998/99	1999
Heft 76	Tourismus 1998	1999
Heft 77	Europawahl 13. Juni 1999	1999
Heft 78	Nationalratswahl 3. Oktober 1999	1999
Heft 79	Gemeindefinanztatistik 1998	1999
Heft 80	Tourismus 1999	2000
Heft 81	Schulstatistik Schuljahr 1999/2000	2000
Heft 82	Gemeindefinanztatistik 1999	2000
Heft 83	Landtagswahl 3. Dezember 2000	2001
Heft 84	Tourismus 2000	2001
Heft 85	Schulstatistik Schuljahr 2000/01	2001
Heft 86	Gemeindefinanztatistik 2000	2001
Heft 87	Tourismus 2001	2002
Heft 88	Schulstatistik Schuljahr 2001/02	2002
Heft 89	Gemeindefinanztatistik 2001	2002
Heft 90	Gemeinderats- und Bürgermeisterwahl 6. Oktober 2002	2002
Heft 91	Tourismus 2002	2003
Heft 92	Schulstatistik Schuljahr 2002/03	2003
Heft 93	Nationalratswahl 24. November 2002	2003
Heft 94	Gemeindefinanztatistik 2002	2003
Heft 95	Tourismus 2003	2004
Heft 96	Die Wahl des Bundespräsidenten 25. April 2004	2004
Heft 97	Schulstatistik Schuljahr 2003/04	2004
Heft 98	Europawahl 13. Juni 2004	2004
Heft 99	Gemeindefinanztatistik 2003	2004
Heft 100	Tourismus 2004	2005
Heft 101	Schulstatistik Schuljahr 2004/05	2005
Heft 102	Landtagswahl 9. Oktober 2005	2005
Heft 103	Gemeindefinanztatistik 2004	2006
Heft 104	Tourismus 2005	2006
Heft 105	Schulstatistik Schuljahr 2005/06	2006
Heft 106	Gemeindefinanztatistik 2005	2006
Heft 107	Nationalratswahl 1. Oktober 2006	2007
Heft 108	Tourismus 2006	2007

**Burgenländische Statistiken (Neue Folge)**

Heft 109	Schulstatistik Schuljahr 2006/07	2007
Heft 110	Gemeindefinanzstatistik 2006	2007
Heft 111	Tourismus 2007	2008
Heft 112	Schulstatistik Schuljahr 2007/08	2008
Heft 113	Gemeindefinanzstatistik 2007	2008
Heft 114	Gemeinderats- und Bürgermeisterwahl 7. Oktober 2007	2008
Heft 115	Nationalratswahl 28. September 2008	2009
Heft 116	Tourismus 2008	2009
Heft 117	Schulstatistik Schuljahr 2008/09	2009
Heft 118	Europawahl 7. Juni 2009	2009
Heft 119	Gemeindefinanzstatistik 2008	2010
Heft 120	Tourismus 2009	2010
Heft 121	Schulstatistik Schuljahr 2009/10	2010
Heft 122	Die Wahl des Bundespräsidenten 25. April 2010	2010
Heft 123	Landtagswahl 30. Mai 2010	2010
Heft 124	Gemeindefinanzstatistik 2009	2011
Heft 125	Tourismus 2010	2011
Heft 126	Schulstatistik Schuljahr 2010/11	2011
Heft 127	Tourismus 2011	2012
Heft 128	Bildung 2011/12	2012
Heft 129	Gemeinderats- und Bürgermeisterwahl 7. Oktober 2012	2013
Heft 130	Tourismus 2012	2013
Heft 131	Bildung 2012/13	2013

**Statistisches Jahrbuch Burgenland**

jährlich ab 1981

**Leporello „Burgenland Zahlen“**

jährlich ab 1981

ISBN 978-3-902841-06-3

# Statistik Burgenland