

# Bildung 2011/12



StatistikBurgenland



BURGENLAND

# Bildung 2011/12



## **IMPRESSUM**

© Statistik Burgenland  
A-7000 Eisenstadt, Europaplatz 1  
T: +43 2682 600 2825  
E: post.statistik@bgld.gv.at  
www.burgenland.at

ISBN 978-3-902841-02-5

### **Medieninhaber, Herausgeber und Verleger**

Statistik Burgenland  
Amt der Burgenländischen Landesregierung  
Landesamtsdirektion – Stabsstelle Europabüro und Statistik  
A-7000 Eisenstadt, Europaplatz 1

### **Redaktion und für den Inhalt verantwortlich**

Mag. Manfred Dreiszker  
T: +43 2682 600 2825  
E: manfred.dreiszker@bgld.gv.at

Brigitte Zakall  
T: +43 2682 600 2829  
E: brigitte.zakall@bgld.gv.at

### **Redaktionelle Mitarbeit**

Andrea Wukovatz

### **Gestaltungskonzept**

Atelier Unterkirchner Jankoschek, Wien

### **Druck**

Wograndl Druck GmbH., Mattersburg

### **Daten**

Folgende Institutionen haben dankenswerter Weise Daten zur Verfügung gestellt:

Abteilung 2 - Gemeinden und Schulen  
Landesschulrat für Burgenland  
Berufsschulen Eisenstadt, Mattersburg, Oberwart und Pinkafeld  
Abteilung 4a - Agrarrecht und landwirtschaftliches Schulwesen  
Fachhochschul Studiengänge Burgenland  
Pädagogische Hochschule Burgenland  
Statistik Austria

Eisenstadt 2012

Urheberrecht. Die enthaltenen Daten, Tabellen, Grafiken, Bilder etc. sind urheberrechtlich geschützt. Alle Rechte sind Statistik Burgenland vorbehalten. Nachdruck kostenlos, aber nur mit Quellenangabe möglich.

Haftungsausschluss. Statistik Burgenland sowie alle Mitwirkenden an der Publikation haben deren Inhalte sorgfältig recherchiert und erstellt. Fehler können dennoch nicht gänzlich ausgeschlossen werden. Statistik Burgenland und die Genannten übernehmen daher keine Haftung für die Richtigkeit, Vollständigkeit und Aktualität der Inhalte, insbesondere übernehmen sie keinerlei Haftung für eventuelle, unmittelbare oder mittelbare Schäden, die durch die direkte oder indirekte Nutzung der angebotenen Inhalte entstehen.

Statistik Burgenland und alle Mitwirkenden legen Wert auf die Gleichberechtigung von Frauen und Männern. Im Sinne einer besseren Lesbarkeit, wird gelegentlich nur die feminine oder die maskuline Form gewählt. Dies impliziert keineswegs eine Benachteiligung des jeweils anderen Geschlechts. Frauen und Männer sollen sich gleichermaßen angesprochen fühlen.



## Vorwort

Die Publikation „Bildung 2011/12“ erscheint als Nachfolge der „Schulstatistik“ des Landes erstmalig in dieser Form und gibt einen umfassenden Überblick über den aktuellen Stand und die Entwicklung des Bildungswesens im Burgenland.

Laut vorliegender Statistik besuchten im Schuljahr 2011/12 exakt 18.629 Schülerinnen und Schüler eine allgemeinbildende Pflichtschule, was ein leichtes Plus im Vergleich zum vorangehenden Schuljahr bedeutet. 5.477 Schülerinnen und Schüler besuchten eine allgemeinbildende höhere Schule, 4.545 eine berufsbildende mittlere Schule und 6.634 eine berufsbildende höhere Schule. Während es in diesen Bereichen Rückgänge gab, ist die Zahl der Studierenden an den Hochschulen im Land – Fachhochschul-Studiengänge und Pädagogische Hochschule – von 1.830 auf 1.989 gestiegen. Einen Zuwachs gab es auch bei den ordentlichen Studierenden von 5.562 im Wintersemester 2009/10 auf 5.636 im Wintersemester 2010/11. Ein langfristiger Vergleich: Im Wintersemester 1970/71 gab es an den Universitäten Österreichs lediglich 860 Studierende.

In den Kinderbetreuungseinrichtungen wurden 2011/12 insgesamt 10.444 Kinder betreut. Das sind um 207 mehr als im Jahr davor, womit das Burgenland seine österreichweite Spitzenposition bei der Kinderbetreuungsquote unterstreicht. Auch an den Musikschulen ist die Zahl der Schülerinnen und Schüler gestiegen.

Das Burgenland ist heute in vielen Bereichen das Bildungsland Nummer 1. Ziel muss es sein, dass diese Position nicht nur gefestigt, sondern weiter ausgebaut wird. Denn Investitionen in die Bildung sind die wichtigsten Investitionen in die Zukunft des Burgenlandes!

Hans Niessl  
Landeshauptmann von Burgenland



# Inhalt

<b>Vorwort</b>	3
<b>Übersicht</b>	
Bildungswesen im Burgenland 2011/12	9
<b>Kinderbetreuungseinrichtungen</b>	
Bezirksübersicht der Kinderbetreuungseinrichtungen	14
Kinderkrippen nach Bezirken	18
Kinderkrippen nach Orten	18
Kindergärten nach Bezirken	24
Kindergärten nach Orten	24
Alterserweiterte Kindergärten nach Bezirken	36
Alterserweiterte Kindergärten nach Orten	36
Horte nach Bezirken	42
Horte nach Orten	42
<b>Allgemeinbildende Pflichtschulen</b>	
Schüler an allgemeinbildenden Pflichtschulen seit 1970/71	49
Übersicht der allgemeinbildenden Pflichtschulen	50
Volksschulen	52
Organisationsform der Volksschulen	62
Volksschulen mit höchstens 14 Schülern	64
Hauptschulen	68
Sonderschulen	72
Polytechnische Schulen	74
Sonstige, private Pflichtschulen	76
Volksschulklassen mit zweiter Unterrichtssprache	78
Umgangssprache der Schüler	80
<b>Allgemeinbildende höhere Schulen</b>	
Allgemeinbildende höhere Schulen	84
<b>Berufsbildende Schulen</b>	
Entwicklung der berufsbildenden Pflichtschulen	90
Berufsbildende Pflichtschulen 2010/11	92
Klassen und Schüler seit 2007/08	92
Schüler in den Berufsschulabteilungen	93
Landwirtschaftliche Fachschulen	94
Lehrer an landwirtschaftlichen Fachschulen	95
Schüler nach Heimatbezirken	95
Mittlere technische und gewerbliche Schulen	96
Handelsschulen	98

Mittlere Schulen für wirtschaftliche Berufe	100
Hauswirtschaftsschulen	101
Wirtschaftsfachschulen	101
Fachschule für soziale Betreuung	102
Handelsakademien	104
Höhere technische Lehranstalten	106
Höhere Lehranstalten für wirtschaftliche Berufe	108
Höhere Lehranstalten für Tourismus	109
Bildungsanstalt für Kindergartenpädagogik	109
Höhere Lehranstalt für Mode- und Bekleidungstechnik	110
<b>Hochschulen</b>	
Fachhochschul-Studiengänge	112
Absolventen der burgenländischen Fachhochschul-Studiengänge	115
Pädagogische Hochschule Burgenland in Eisenstadt	116
Abgeschlossene Lehramtsprüfungen	116
Burgenländische Studenten an den Universitäten Österreichs	117
<b>Anhang</b>	
Geburtsjahrgänge am 1.1.2011	120
Maturanten an höheren Schulen	132
Universität für Musik und darstellende Kunst , Expositur Oberschützen	134
Joseph Haydn - Konservatorium, Eisenstadt	134
Musikschulen des burgenländischen Musikschulwerks	135
Bevölkerung ab 15 Jahren 2010 nach höchster abgeschlossener Schulbildung	136
Bestandene Reifeprüfungen 2010 nach dem Heimat- und Schulbundesland	137
Reifeprüfungsquoten nach Bundesländern	137
<b>Publikationsverzeichnis</b>	138

# Übersicht

Bildungswesen im Burgenland





## Bildungswesen im Burgenland 2011/12

	Einrichtungen	Gruppen	Kinder
<b>Kinderbetreuungseinrichtungen</b>	<b>285</b>	<b>553</b>	<b>10.444</b>
Kinderkrippen	54	68	909
Kindergärten	143	335	6.639
Alterserweiterte Kindergärten	55	107	2.022
Horte	33	43	874
<b>Allgemeinbildende Pflichtschulen</b>	<b>250</b>	<b>1.091</b>	<b>18.629</b>
Volksschulen (inkl. Vorschulstufen)	183	625	10.237
Hauptschulen (inkl. "Neue Mittelschule")	41	387	7.574
Sonderschulen	8	45	257
Polytechnische Schulen	12	23	429
Sonstige Pflichtschulen	6	11	132
<b>Allgemeinbildende höhere Schulen</b>	<b>11</b>	<b>249</b>	<b>5.477</b>
<b>Berufsbildende mittlere Schulen</b>	<b>28</b>	<b>212</b>	<b>4.545</b>
Berufsbildende Pflichtschulen (2010/11)	4	121	2.525
Land- und forstwirtschaftliche mittlere Schulen	3	14	256
Mittlere, technische und gewerbliche Schulen	3	18	334
Hotelfachschule	2	6	143
Handelsschulen	8	26	571
Mittlere Schulen für wirtschaftliche Berufe	7	16	364
Fachschule für soziale Betreuung	1	11	352
<b>Berufsbildende höhere Schulen</b>	<b>17</b>	<b>257</b>	<b>6.634</b>
Handelsakademien	7	99	2.176
Höhere technische Lehranstalten	2	80	2.081
Höhere Lehranstalten für wirtschaftliche Berufe	4	53	1.377
Höhere Lehranstalten für Tourismus	2	20	507
Bildungsanstalt für Kindergärtnerinnen	1	.	408
Höhere Lehranstalt für Mode- und Bekleidung	1	5	85
<b>Hochschulen</b>			
Fachhochschul-Studiengänge	17	.	1.584
Pädagogische Hochschule	1	.	405
<b>Ordentliche Studierende im WS 2010/11 <sup>1)</sup></b>	<b>.</b>	<b>.</b>	<b>5.636</b>
Universitäten Wien	.	.	5.174
Universitäten Graz	.	.	560
sonstige Universitäten			233
<b>Musikschulen</b>	<b>125</b>		<b>7.274</b>
Universität für Musik in Graz, Expositur Oberschützen	1		179
Joseph Haydn-Konservatorium in Eisenstadt	1		349
Musikschulen	123		6.746

<sup>1)</sup> Studierende mit Doppelstudium werden nur einmal gezählt



# Kinderbetreuungseinrichtungen

Kinderkrippen

Kindergärten

Alterserweiterte Kindergärten

Horte

## Kinderkrippen 2011/12

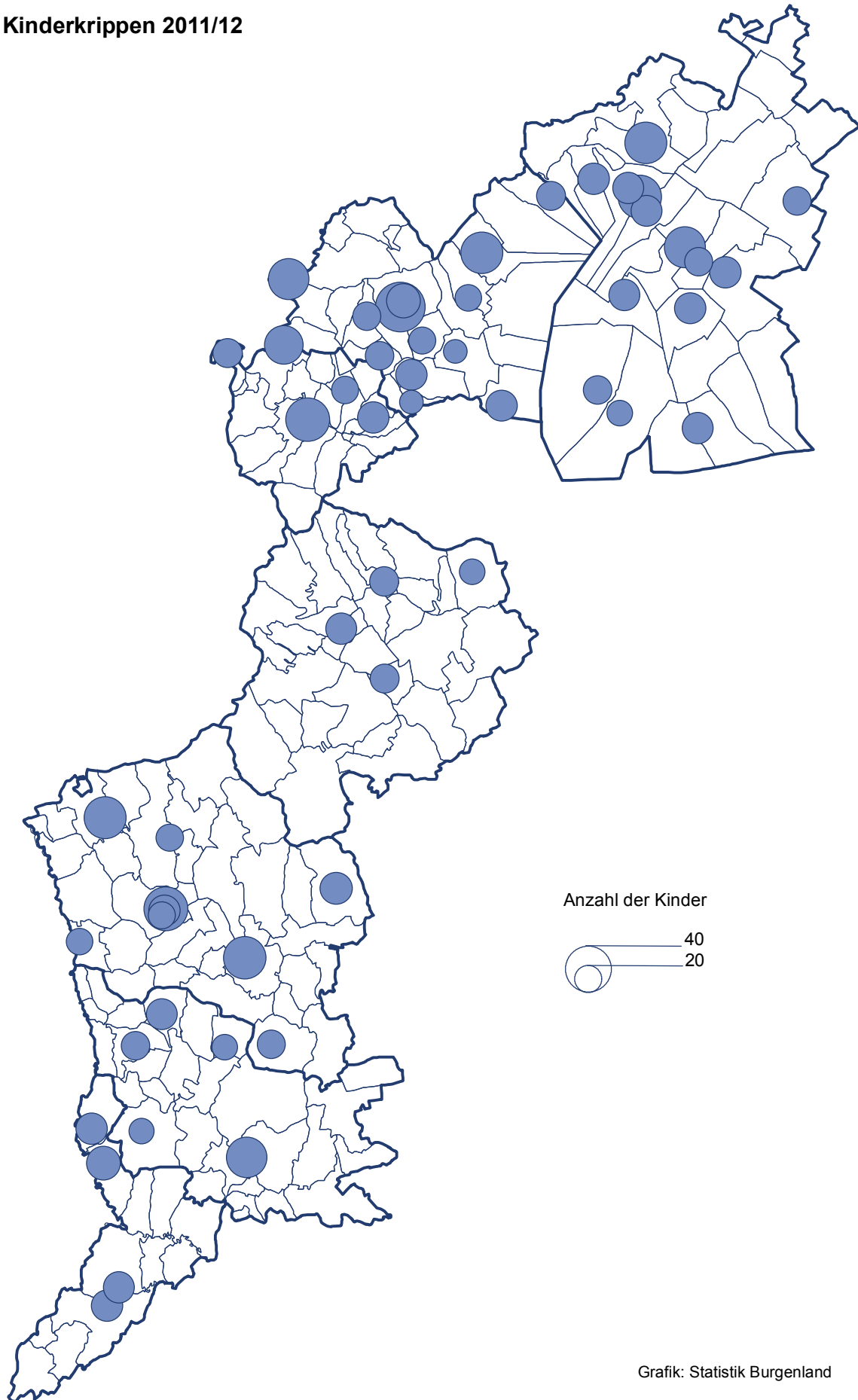

## Kindergärten und alterserweiterte Kindergärten 2011/12

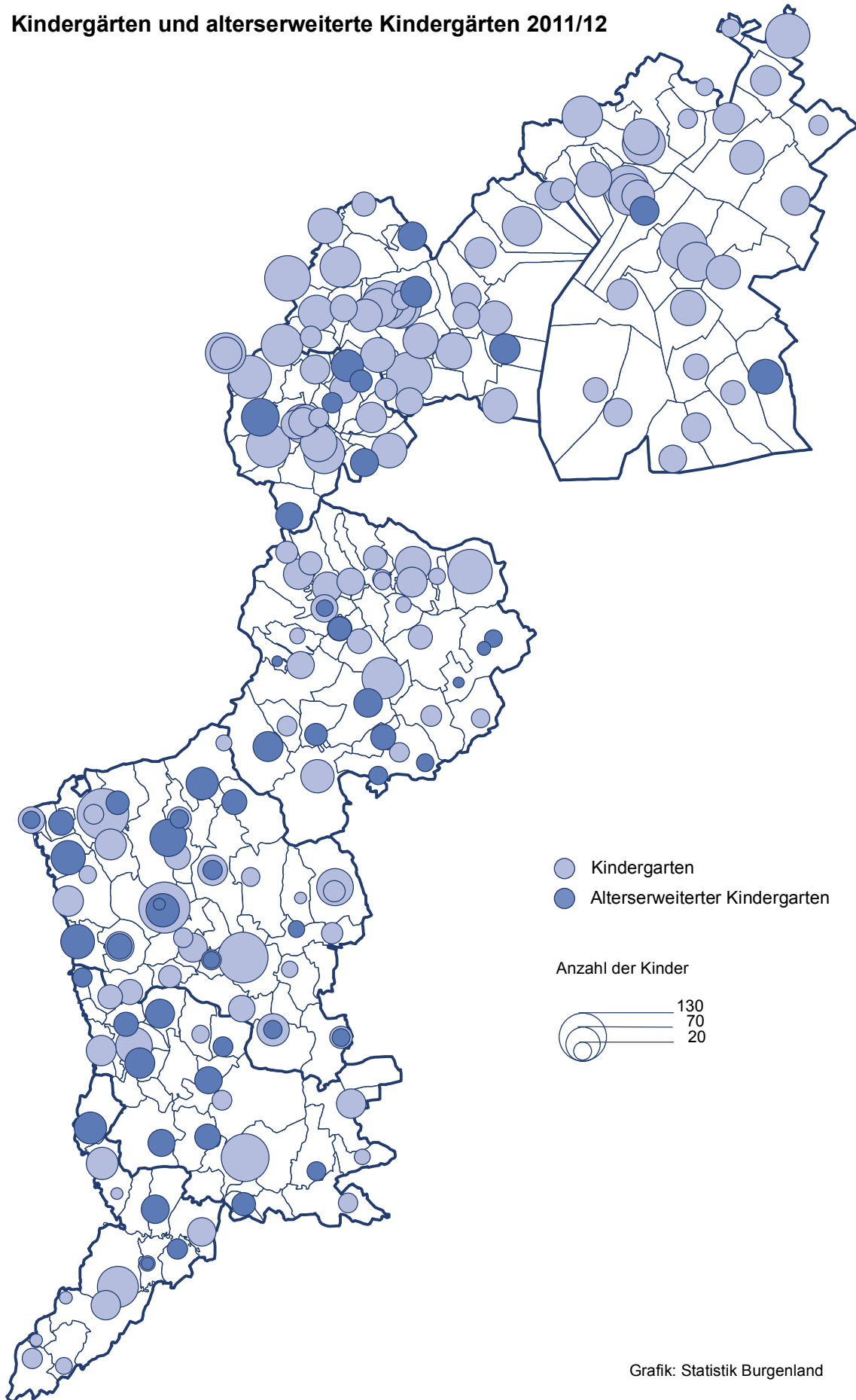

Grafik: Statistik Burgenland

## Bezirksübersicht der Kinderbetreuungseinrichtungen

Bezirk	insgesamt	öffentlich	privat	mit ... Gruppen						Gruppen insgesamt	Kinder
				1	2	3	4	5	6		
<b>Burgenland</b>	<b>285</b>	<b>255</b>	<b>30</b>	<b>129</b>	<b>87</b>	<b>39</b>	<b>20</b>	<b>7</b>	<b>3</b>	<b>553</b>	<b>10.444</b>
Eisenstadt-Stadt	9	7	2	2	2	2	3			24	499
Rust-Stadt	1	1				1				3	54
Eisenstadt-Umgebung	40	38	2	18	9	9	2	1	1	82	1.530
Güssing	30	22	8	16	11	2		1		49	890
Jennersdorf	18	17	1	11	5	1	1			28	495
Mattersburg	28	27	1	5	13	3	5	2		70	1.367
Neusiedl am See	49	49		16	17	8	6	2		108	2.081
Oberpullendorf	46	36	10	27	12	5	2			74	1.311
Oberwart	64	58	6	34	18	8	1	1	2	115	2.217
<b>Krippen</b>	<b>54</b>	<b>48</b>	<b>6</b>	<b>40</b>	<b>14</b>					<b>68</b>	<b>909</b>
Eisenstadt-Stadt	2	1	1		2					4	56
Rust-Stadt											
Eisenstadt-Umgebung	11	10	1	9	2					13	165
Güssing	5	5		4	1					6	74
Jennersdorf	4	4		3	1					5	63
Mattersburg	5	5		3	2					7	95
Neusiedl am See	14	14		11	3					17	238
Oberpullendorf	4	1	3	4						4	53
Oberwart	9	8	1	6	3					12	165
<b>Kindergärten</b>	<b>143</b>	<b>129</b>	<b>14</b>	<b>43</b>	<b>48</b>	<b>25</b>	<b>17</b>	<b>7</b>	<b>3</b>	<b>335</b>	<b>6.639</b>
Eisenstadt-Stadt	6	5	1	2		1	3			17	385
Rust-Stadt											
Eisenstadt-Umgebung	21	20	1	2	6	9	2	1	1	60	1.158
Güssing	9	7	2	4	3	1		1		18	360
Jennersdorf	10	9	1	6	2	1	1			17	288
Mattersburg	16	15	1	1	7	2	4	2		47	962
Neusiedl am See	28	28		4	11	6	5	2		74	1.485
Oberpullendorf	25	20	5	11	9	3	2			46	868
Oberwart	28	25	3	13	10	2		1	2	56	1.133

Einrichtungen mit Mittagessen	Kinder mit Mittagessen	Personal			
		Leiterin, gruppenführendes Fachpersonal	unterstützendes Fachpersonal, Hilfspersonal	sonstiges Personal	insgesamt
<b>267</b>	<b>6.864</b>	<b>648</b>	<b>698</b>	<b>315</b>	<b>1.661</b>
8	381	26	35	1	62
1	30	3	4	1	8
38	1.073	100	97	52	249
30	571	62	64	16	142
15	260	32	35	16	83
28	1.010	75	95	40	210
47	1.424	124	129	66	319
41	845	81	92	45	218
59	1.270	145	147	78	370
<b>45</b>	<b>587</b>	<b>89</b>	<b>99</b>	<b>42</b>	<b>230</b>
1	36	3	3		6
					0
9	125	16	20	11	47
5	51	11	12	2	25
4	49	9	7	3	19
5	60	8	16	6	30
12	139	22	22	10	54
1	15	1	1		2
8	112	19	18	10	47
<b>135</b>	<b>4.226</b>	<b>393</b>	<b>418</b>	<b>196</b>	<b>1.007</b>
6	307	20	27	1	48
21	771	74	64	36	174
9	200	22	20	7	49
7	135	17	19	9	45
16	738	51	64	27	142
28	1.008	85	92	48	225
24	538	55	58	32	145
24	529	69	74	36	179



## Bezirksübersicht der Kinderbetreuungseinrichtungen

Bezirk	insgesamt	öffent-lich	privat	mit ... Gruppen						Gruppen insgesamt	Kinder
				1	2	3	4	5	6		
<b>Alterserw. Kindergärten</b>	<b>55</b>	<b>50</b>	<b>5</b>	<b>20</b>	<b>21</b>	<b>11</b>	<b>3</b>			<b>107</b>	<b>2.022</b>
Eisenstadt-Stadt	1	1				1				3	58
Rust-Stadt	1	1				1				3	54
Eisenstadt-Umgebung	1	1			1					2	48
Güssing	11	8	3	4	6	1				19	374
Jennersdorf	4	4		2	2					6	144
Mattersburg	6	6			4	1	1			15	289
Neusiedl am See	2	2				1	1			7	123
Oberpullendorf	12	12		7	3	2				19	301
Oberwart	17	15	2	7	5	4	1			33	631
<b>Horte</b>	<b>33</b>	<b>28</b>	<b>5</b>	<b>26</b>	<b>4</b>	<b>3</b>				<b>43</b>	<b>874</b>
Eisenstadt-Stadt											
Rust-Stadt											
Eisenstadt-Umgebung	7	7		7						7	159
Güssing	5	2	3	4	1					6	82
Jennersdorf											
Mattersburg	1	1		1						1	21
Neusiedl am See	5	5		1	3	1				10	235
Oberpullendorf	5	3	2	5						5	89
Oberwart	10	10		8		2				14	288

Einrichtungen mit Mittagessen	Kinder mit Mittagessen	Personal			
		Leiterin, gruppenführendes Fachpersonal	unterstützendes Fachpersonal, Hilfspersonal	sonstiges Personal	insgesamt
<b>54</b>	<b>1.198</b>	<b>118</b>	<b>117</b>	<b>52</b>	<b>287</b>
1	38	3	5		8
1	30	3	4	1	8
1	18	2	2	1	5
11	239	22	22	7	51
4	76	6	9	4	19
6	191	15	13	6	34
2	52	8	4	4	16
11	205	19	24	10	53
17	349	40	34	19	93
<b>33</b>	<b>853</b>	<b>48</b>	<b>64</b>	<b>25</b>	<b>137</b>
7	159	8	11	4	23
5	81	7	10		17
1	21	1	2	1	4
5	225	9	11	4	24
5	87	6	9	3	18
10	280	17	21	13	51

## Kinderkrippen nach Bezirken

Bezirk	Anzahl	Gruppen	Kinder		
			männlich	weiblich	insgesamt
<b>Burgenland</b>	<b>54</b>	<b>68</b>	<b>454</b>	<b>455</b>	<b>909</b>
öffentlich	48	61	413	415	828
privat	6	7	41	40	81
Eisenstadt-Stadt	2	4	24	32	56
Rust-Stadt					
Eisenstadt-Umgebung	11	13	90	75	165
Güssing	5	6	37	37	74
Jennersdorf	4	5	29	34	63
Mattersburg	5	7	46	49	95
Neusiedl am See	14	17	119	119	238
Oberpullendorf	4	4	23	30	53
Oberwart	9	12	86	79	165

## Kinderkrippen nach Orten

Bezirk Ort	Erhalter	Gruppen	Kinder		
			männlich	weiblich	insgesamt
<b>Eisenstadt-Stadt</b>		<b>4</b>	<b>24</b>	<b>32</b>	<b>56</b>
Eisenstadt, Ing.A.Schwarz Platz	Gemeinde	2	16	22	38
Eisenstadt, Gölbeszeile	Verein	2	8	10	18
<b>Eisenstadt-Umgebung</b>		<b>13</b>	<b>90</b>	<b>75</b>	<b>165</b>
Breitenbrunn	Gemeinde	1	10	4	14
Donnerskirchen	Gemeinde	2	17	11	28
Großhöflein	Gemeinde	1	7	6	13
Klingenbach	Gemeinde	1	5	4	9
Mörbisch am See	Gemeinde	1	2	13	15
Neufeld	Gemeinde	2	13	13	26
Schützen a. Geb.	Gemeinde	1	6	5	11
Siegendorf	Gemeinde	1	9	6	15
St. Margarethen i. Bgld.	röm.kath.Pfarre	1	5	4	9
Trausdorf a.d. Wulka	Gemeinde	1	7	5	12
Wulkaprodersdorf	Gemeinde	1	9	4	13

Kinder		Personal			
mit Mittagessen	%	Leiterin, gruppen- führendes Fach- personal	unterstützendes Fach-und Hilfs- personal	sonstiges Personal	insgesamt
<b>655</b>	<b>72%</b>	<b>98</b>	<b>120</b>	<b>44</b>	<b>262</b>
587	71%	89	99	42	230
68	84%	9	21	2	32
50	89%	6	8	0	14
131	79%	17	22	12	51
51	69%	11	12	2	25
49	78%	9	7	3	19
60	63%	8	16	6	30
139	58%	22	22	10	54
53	100%	4	13	1	18
122	74%	21	20	10	51

Kinder		Personal			
mit Mittagessen	%	Leiterin, gruppen- führendes Fach- personal	unterstützendes Fach-und Hilfs- personal	sonstiges Personal	insgesamt
<b>50</b>	<b>89%</b>	<b>6</b>	<b>8</b>	<b>0</b>	<b>14</b>
36	95%	3	3		6
14	78%	3	5		8
<b>131</b>	<b>79%</b>	<b>17</b>	<b>22</b>	<b>12</b>	<b>51</b>
14	100%	1	2		3
26	93%	3	3	2	8
13	100%	1	3	1	5
9	100%	1	2	1	4
13	87%	2	3		5
24	92%	4	1	4	9
	0%	1	1		2
12	80%	1	2		3
6	67%	1	2	1	4
6	50%	1		2	3
8	62%	1	3	1	5

## Kinderkrippen nach Orten

Bezirk Ort	Erhalter	Gruppen	Kinder		
			männlich	weiblich	insgesamt
<b>Güssing</b>		<b>6</b>	<b>37</b>	<b>37</b>	<b>74</b>
Güssing	Gemeinde	2	13	13	26
Güttenbach	Gemeinde	1	5	5	10
Neusiedl bei Güssing	Gemeinde	1	5	5	10
Olbendorf	Gemeinde	1	9	6	15
Stegersbach	Gemeinde	1	5	8	13
<b>Jennersdorf</b>		<b>5</b>	<b>29</b>	<b>34</b>	<b>63</b>
Deutsch Kaltenbrunn	Gemeinde	1	6	9	15
Jennersdorf	Gemeinde	1	7	8	15
Rudersdorf	Gemeinde	2	7	11	18
St.Martin a.d.Raab	Gemeinde	1	9	6	15
<b>Mattersburg</b>		<b>7</b>	<b>46</b>	<b>49</b>	<b>95</b>
Draßburg	Gemeinde	1	4	11	15
Mattersburg	Gemeinde	2	14	16	30
Neudörfel	Gemeinde	1	9	5	14
Pötttsching	Gemeinde	2	14	10	24
Zemendorf - Stöttera	Gemeinde	1	5	7	12
<b>Neusiedl a. See</b>		<b>17</b>	<b>119</b>	<b>119</b>	<b>238</b>
Apetlon	Gemeinde	1	8	2	10
Frauenkirchen	Gemeinde	1	8	7	15
Gols	Gemeinde	2	14	12	26
Halbturn	Gemeinde	1	6	9	15
Illmitz	Gemeinde	1	4	9	13
Jois	Gemeinde	1	5	10	15
Mönchhof	Gemeinde	1	9	4	13
Neusiedl a. See, Am Tabor	Gemeinde	1	3	12	15
Neusiedl a. See, Gärtneresiedlung	Gemeinde	2	14	16	30
Nickelsdorf	Gemeinde	1	5	8	13
Parndorf	Gemeinde	2	14	14	28
Podersdorf	Gemeinde	1	10	5	15
Wallern i. Bgld.	Gemeinde	1	10	5	15
Weiden a. See	Gemeinde	1	9	6	15

Kinder		Personal			
mit Mittagessen	%	Leiterin, gruppen- führendes Fach- personal	unterstützendes Fach-und Hilfs- personal	sonstiges Personal	insgesamt
<b>51</b>	<b>69%</b>	<b>11</b>	<b>12</b>	<b>2</b>	<b>25</b>
18	69%	4	2	1	7
10	100%	3	3		6
6	60%	1	2	1	4
4	27%	1	2		3
13	100%	2	3		5
<b>49</b>	<b>78%</b>	<b>9</b>	<b>7</b>	<b>3</b>	<b>19</b>
15	100%	3	2	1	6
10	67%	1	3	1	5
9	50%	2	2	1	5
15	100%	3			3
<b>60</b>	<b>63%</b>	<b>8</b>	<b>16</b>	<b>6</b>	<b>30</b>
12	80%	1	3		4
20	67%	2	5	2	9
11	79%	2	1	2	5
13	54%	2	4	1	7
4	33%	1	3	1	5
<b>139</b>	<b>58%</b>	<b>22</b>	<b>22</b>	<b>10</b>	<b>54</b>
	0%	1	1	1	3
5	33%	2	2		4
26	100%	2	2		4
	0%	1	1	1	3
11	85%	1	4		5
15	100%	2		2	4
6	46%	2	1		3
14	93%	1	2		3
24	80%	3	2		5
13	100%	2	2	1	5
10	36%	2	3	3	8
3	20%	1	1	1	3
8	53%	1		1	2
4	27%	1	1		2

## Kinderkrippen nach Orten

Bezirk Ort	Erhalter	Gruppen	Kinder		
			männlich	weiblich	insgesamt
<b>Oberpullendorf</b>		<b>4</b>	<b>23</b>	<b>30</b>	<b>53</b>
Deutschkreuz	röm.kath.Pfarre	1	6	4	10
Lackendorf	röm.kath.Pfarre	1	7	7	14
Neutal	Gemeinde	1	5	10	15
Oberpullendorf	röm.kath.Pfarre	1	5	9	14
<b>Oberwart</b>		<b>12</b>	<b>86</b>	<b>79</b>	<b>165</b>
Großpetersdorf	Gemeinde	2	14	15	29
Kirchfidisch	Gemeinde	1	7	6	13
Oberschützen	Gemeinde	1	5	7	12
Oberwart, Rechtes Pinkauer	Bund	1	9	6	15
Oberwart, Heidegasse	Gemeinde	2	19	11	30
Oberwart, Dornburggasse	Gemeinde	1	3	9	12
Pinkafeld	Gemeinde	2	14	13	27
Rechnitz	Verein	1	10	6	16
Wolfau	Gemeinde	1	5	6	11

Kinder		Personal			
mit Mittagessen	%	Leiterin, gruppen- führendes Fach- personal	unterstützendes Fach-u. Hilfs- personal	sonstiges Personal	insgesamt
<b>53</b>	<b>100%</b>	<b>4</b>	<b>13</b>	<b>1</b>	<b>18</b>
10	100%	1	3		4
14	100%	1	5	1	7
15	100%	1	1		2
14	100%	1	4		5
<b>122</b>	<b>74%</b>	<b>21</b>	<b>20</b>	<b>10</b>	<b>51</b>
16	55%	3	3	3	9
13	100%	1	2	1	4
9	75%	1	3	1	5
11	73%	2		2	4
28	93%	4	3		7
12	100%	2	2		4
15	56%	3	3	2	8
10	63%	2	2		4
8	73%	3	2	1	6



## Kindergärten nach Bezirken

Bezirk	Anzahl	Gruppen	Kinder		
			männlich	weiblich	insgesamt
<b>Burgenland</b>	<b>143</b>	<b>335</b>	<b>3.386</b>	<b>3.253</b>	<b>6.639</b>
öffentlich	129	310	3.115	3.016	6.131
privat	14	25	271	237	508
Eisenstadt-Stadt	6	17	197	188	385
Rust-Stadt					
Eisenstadt-Umgebung	21	60	599	559	1.158
Güssing	9	18	183	177	360
Jennersdorf	10	17	149	139	288
Mattersburg	16	47	500	462	962
Neusiedl am See	28	74	742	743	1.485
Oberpullendorf	25	46	440	428	868
Oberwart	28	56	576	557	1.133

## Kindergärten nach Orten

Bezirk Ort	Erhalter	Gruppen	Kinder		
			männlich	weiblich	insgesamt
<b>Eisenstadt-Stadt</b>		<b>17</b>	<b>197</b>	<b>188</b>	<b>385</b>
Eisenstadt, Kirchäckergasse	Gemeinde	4	40	50	90
Eisenstadt, Weingartenstraße	Gemeinde	4	48	38	86
Eisenstadt, Ing.A.Schwarz Pl.	Gemeinde	4	46	50	96
Eisenstadt, Kasernenstraße	Gemeinde	1	12	11	23
Eisenstadt, Kleinhöflein	Gemeinde	3	44	27	71
Eisenstadt, Gölbeszeile	Verein	1	7	12	19

Kinder		Personal			
mit Mittagessen	%	Leiterin, gruppen- führendes Fach- personal	unterstützendes Fach-und Hilfs- personal	sonstiges Personal	insgesamt
<b>4.226</b>	<b>64%</b>	<b>393</b>	<b>418</b>	<b>196</b>	<b>1.007</b>
3.875	63%	362	382	180	924
351	69%	31	36	16	83
307	80%	20	27	1	48
771	67%	74	64	36	174
200	56%	22	20	7	49
135	47%	17	19	9	45
738	77%	51	64	27	142
1.008	68%	85	92	48	225
538	62%	55	58	32	145
529	47%	69	74	36	179

Kinder		Personal			
mit Mittagessen	%	Leiterin, gruppen- führendes Fach- personal	unterstützendes Fach-und Hilfs- personal	sonstiges Personal	insgesamt
<b>307</b>	<b>80%</b>	<b>20</b>	<b>27</b>	<b>1</b>	<b>48</b>
75	83%	5	6		11
68	79%	5	3	1	9
80	83%	5	7		12
17	74%	1	4		5
50	70%	3	4		7
17	89%	1	3		4

## Kindergärten nach Orten

Bezirk Ort	Erhalter	Gruppen	Kinder		
			männlich	weiblich	insgesamt
<b>Eisenstadt-Umgebung</b>		<b>60</b>	<b>599</b>	<b>559</b>	<b>1.158</b>
Breitenbrunn	Gemeinde	2	20	20	40
Donnerskirchen	Gemeinde	3	25	22	47
Großhöflein	Gemeinde	3	27	26	53
Hornstein	Gemeinde	4	44	39	83
Klingenbach	Gemeinde	2	23	13	36
Leithaprodersdorf	Gemeinde	2	17	12	29
Mörbisch am See	Gemeinde	3	29	32	61
Müllendorf	Gemeinde	2	22	15	37
Neufeld an der Leitha	Gemeinde	6	55	49	104
Oggau	Gemeinde	3	23	34	57
Oslip	Gemeinde	2	22	13	35
Purbach am Neusiedler See	Gemeinde	4	41	36	77
Schützen am Gebirge	Gemeinde	2	25	18	43
Siegendorf	Gemeinde	5	44	58	102
St. Margarethen im Burgenland	röm.kath.Pfarre	3	36	29	65
Steinbrunn	Gemeinde	3	32	32	64
Trausdorf an der Wulka	Gemeinde	3	38	21	59
Wimpassing an der Leitha	Gemeinde	3	26	33	59
Wulkaprodersdorf	Gemeinde	3	30	29	59
Zagersdorf	Gemeinde	1	13	12	25
Zillingtal	Gemeinde	1	7	16	23
<b>Güssing</b>		<b>18</b>	<b>183</b>	<b>177</b>	<b>360</b>
Burgauerg-Neudauberg	Gemeinde	2	18	26	44
Deutsch Tschantschendorf	Verein	1	9	10	19
Eberau	Gemeinde	2	21	21	42
Güssing	Gemeinde	5	63	47	110
Heiligenbrunn,Hagensdorf	Gemeinde	1	9	11	20
Moschendorf	röm.kath.Pfarre	1	4	9	13
Neuberg i. Bgld.	Gemeinde	1	5	10	15
Stegersbach	Gemeinde	3	34	33	67
Stinatz	Gemeinde	2	20	10	30

Kinder		Personal			
mit Mittagessen	%	Leiterin, gruppen- führendes Fach- personal	unterstützendes Fach-und Hilfs- personal	sonstiges Personal	insgesamt
<b>771</b>	<b>67%</b>	<b>74</b>	<b>64</b>	<b>36</b>	<b>174</b>
38	95%	2	3	2	7
24	51%	4	4	2	10
53	100%	3	3	1	7
36	43%	4	5	1	10
36	100%	2	4	1	7
8	28%	2	1	1	4
36	59%	5	7	2	14
25	68%	2	2	1	5
63	61%	7	2	7	16
20	35%	3	3	1	7
19	54%	3	2	1	6
50	65%	4	4	2	10
21	49%	4		2	6
73	72%	6	7		13
50	77%	4	3	3	10
50	78%	4	4	2	10
53	90%	3	2	3	8
36	61%	3	4		7
45	76%	4	4	2	10
23	92%	2		1	3
12	52%	3		1	4
<b>200</b>	<b>56%</b>	<b>22</b>	<b>20</b>	<b>7</b>	<b>49</b>
7	16%	3	2	1	6
5	26%	1	2	1	4
35	83%	3	1	1	5
58	53%	6	5	1	12
13	65%	1	1	1	3
10	77%	1	1	1	3
4	27%	1	2		3
57	85%	4	5		9
11	37%	2	1	1	4

## Kindergärten nach Orten

Bezirk Ort	Erhalter	Gruppen	Kinder		
			männlich	weiblich	insgesamt
<b>Jennersdorf</b>		<b>17</b>	<b>149</b>	<b>139</b>	<b>288</b>
Dobersdorf	Gemeinde	1	5	2	7
Heiligenkreuz i. Laf.	Gemeinde	2	22	17	39
Jennersdorf	Gemeinde	4	43	38	81
Minihof-Liebau, Tauka	Gemeinde	1	6	8	14
Mühlgraben	Gemeinde	1	6	3	9
Neuhaus a. Klausenbach	Gemeinde	1	8	14	22
Rudersdorf	Gemeinde	3	19	33	52
St. Martin a. d Raab	Gemeinde	2	26	17	43
Weichselbaum, Maria Bild	Gemeinde	1	9	4	13
Welten	private Person	1	5	3	8
<b>Mattersburg</b>		<b>47</b>	<b>500</b>	<b>462</b>	<b>962</b>
Bad Sauerbrunn	Gemeinde	5	50	41	91
Draßburg	Gemeinde	2	28	18	46
Forchtenstein	Gemeinde	5	50	43	93
Krensdorf	Gemeinde	2	20	22	42
Marz	Gemeinde	3	37	32	69
Mattersburg, Hochstraße	Gemeinde	4	29	44	73
Mattersburg, Auwinkel	Gemeinde	2	22	22	44
Mattersburg, Mühlgasse	Gemeinde	2	26	17	43
Mattersburg, Hauptstr. 15	röm.kath.Pfarre	2	25	17	42
Neudörf, Siedlergasse	Gemeinde	4	46	34	80
Neudörf, Zollikofenplatz	Gemeinde	2	19	31	50
Pötttsching	Gemeinde	4	40	45	85
Rohrbach b. Mattersburg	Gemeinde	4	45	38	83
Schattendorf	Gemeinde	3	32	29	61
Walbersdorf	Gemeinde	1	10	10	20
Zemendorf-Stöttera	Gemeinde	2	21	19	40

Kinder		Personal			
mit Mittagessen	%	Leiterin, gruppen- führendes Fach- personal	unterstützendes Fach-und Hilfs- personal	sonstiges Personal	insgesamt
<b>135</b>	<b>47%</b>	<b>17</b>	<b>19</b>	<b>9</b>	<b>45</b>
3	43%	1	1	1	3
21	54%	2	1	1	4
34	42%	5	2	2	9
14	100%	1	2	1	4
	0%	1	1	1	3
	0%	1	1	1	3
35	67%	3	4	1	8
23	53%	1	4		5
	0%	1	2	1	4
5	63%	1	1		2
<b>738</b>	<b>77%</b>	<b>51</b>	<b>64</b>	<b>27</b>	<b>142</b>
51	56%	5	6	1	12
36	78%	2	5		7
93	100%	5	7		12
21	50%	2	2	1	5
69	100%	4	5	2	11
54	74%	4	8	2	14
41	93%	2	3	1	6
31	72%	2	3	2	7
33	79%	3	3	1	7
54	68%	4	3	8	15
38	76%	2	3	2	7
43	51%	4	5	1	10
83	100%	5	3	3	11
42	69%	3	2	1	6
20	100%	1	1	1	3
29	73%	3	5	1	9

## Kindergärten nach Orten

Bezirk Ort	Erhalter	Gruppen	Kinder		
			männlich	weiblich	insgesamt
<b>Neusiedl a. See</b>		<b>74</b>	<b>742</b>	<b>743</b>	<b>1.485</b>
Apetlon	Gemeinde	2	15	25	40
Bruckneudorf	Gemeinde	5	39	44	83
Deutsch Jahrndorf	Gemeinde	1	12	8	20
Edelstal	Gemeinde	1	10	8	18
Frauenkirchen	Gemeinde	3	36	26	62
Gattendorf	Gemeinde	2	23	24	47
Gols	Gemeinde	5	49	60	109
Halbturn	Gemeinde	3	24	34	58
Illmitz	Gemeinde	2	14	16	30
Jois	Gemeinde	3	29	32	61
Kittsee	Gemeinde	4	47	50	97
Mönchhof	Gemeinde	4	40	36	76
Neudorf	Gemeinde	1	12	7	19
Neusiedl a. See, Gartenweg	Gemeinde	4	40	45	85
Neusiedl a. See, Am Tabor	Gemeinde	4	51	47	98
Neusiedl a. See, Gärtneresiedlung	Gemeinde	2	18	35	53
Nickelsdorf	Gemeinde	2	22	20	42
Pama	Gemeinde	2	22	23	45
Pamhagen	Gemeinde	2	18	18	36
Parndorf, Schulgasse	Gemeinde	3	32	31	63
Parndorf, E.Kalmangasse	Gemeinde	4	44	44	88
Podersdorf a. See	Gemeinde	3	29	19	48
Potzneusiedl	Gemeinde	1	6	9	15
St. Andrä a. Zicksee	Gemeinde	2	13	20	33
Tadten	Gemeinde	2	17	12	29
Wallern i. Bgld.	Gemeinde	2	24	19	43
Winden a. See	Gemeinde	2	18	11	29
Zurndorf	Gemeinde	3	38	20	58

Kinder		Personal			
mit Mittagessen	%	Leiterin, gruppen- führendes Fach- personal	unterstützendes Fach-und Hilfs- personal	sonstiges Personal	insgesamt
<b>1.008</b>	<b>68%</b>	<b>85</b>	<b>92</b>	<b>48</b>	<b>225</b>
14	35%	2	3	1	6
55	66%	6	5	2	13
13	65%	1	1	1	3
10	56%	1	2	1	4
38	61%	3	4	2	9
24	51%	2	1	2	5
109	100%	7	7	4	18
31	53%	4		4	8
14	47%	2	2	1	5
53	87%	3	2	1	6
64	66%	4	4	1	9
31	41%	5	6	2	13
11	58%	1	2	1	4
58	68%	5	3	4	12
83	85%	5	6		11
48	91%	4	4		8
38	90%	2	5	2	9
32	71%	3	2	2	7
15	42%	2	2	2	6
46	73%	3	7	2	12
69	78%	4	6	3	13
34	71%	3	5	1	9
8	53%	1	1	1	3
17	52%	2	3	1	6
10	34%	2	1	1	4
34	79%	3	1	4	8
28	97%	2	3	1	6
21	36%	3	4	1	8



## Kindergärten nach Orten

Bezirk Ort	Erhalter	Gruppen	Kinder		
			männlich	weiblich	insgesamt
<b>Oberpullendorf</b>		<b>46</b>	<b>440</b>	<b>428</b>	<b>868</b>
Deutschkreutz	röm.kath.Pfarre	4	57	41	98
Draßmarkt	Gemeinde	2	18	19	37
Frankenau, Frankenau-Unterpullendorf	Gemeinde	1	12	9	21
Großwarasdorf	Gemeinde	2	17	12	29
Horitschon	Gemeinde	2	16	28	44
Kaisersdorf	Verein	1	7	6	13
Kobersdorf	Gemeinde	3	24	20	44
Lackenbach	Gemeinde	2	14	22	36
Lackendorf	röm.kath.Pfarre	1	7	9	16
Lockenhaus	Gemeinde	3	24	30	54
Lutzmannsburg	Gemeinde	1	8	10	18
Mannersdorf a.d.R.	Gemeinde	1	12	7	19
Markt St. Martin	Gemeinde	2	17	21	38
Neckenmarkt	Gemeinde	3	37	28	65
Neutal	Gemeinde	2	15	15	30
Oberpullendorf	röm.kath.Pfarre	4	48	39	87
Oberpetersdorf	Gemeinde	1	16	9	25
Raiding	Gemeinde	1	4	9	13
Ritzing	Gemeinde	2	15	12	27
Stoob	Gemeinde	2	14	16	30
Tschurndorf	Gemeinde	1	13	14	27
Unterfrauenhaid	röm.kath.Pfarre	1	9	9	18
Unterpetersdorf	Gemeinde	1	8	6	14
Unterrabnitz-Schwendgraben	Gemeinde	1	9	10	19
Weppersdorf	Gemeinde	2	19	27	46

Kinder		Personal			
mit Mittagessen	%	Leiterin, gruppen- führendes Fach- personal	unterstützendes Fach-und Hilfs- personal	sonstiges Personal	insgesamt
<b>538</b>	<b>62%</b>	<b>55</b>	<b>58</b>	<b>32</b>	<b>145</b>
98	100%	5	5	3	13
21	57%	2	2	2	6
12	57%	2	1	1	4
12	41%	2	3	3	8
35	80%	3	2	1	6
	0%	1	2		3
9	20%	3	1	1	5
16	44%	2	2	2	6
15	94%	1	3	1	5
29	54%	4	4	1	9
18	100%	1	2		3
7	37%	2	1	1	4
13	34%	2	3		5
56	86%	3	4	2	9
18	60%	2	2	2	6
40	46%	5	3	3	11
8	32%	1	1	1	3
6	46%	3	2	1	6
24	89%	2	2	1	5
23	77%	3	1	3	7
17	63%	1	2	1	4
15	83%	1	3		4
13	93%	1	2	1	4
9	47%	1	2		3
24	52%	2	3	1	6

## Kindergärten nach Orten

Bezirk Ort	Erhalter	Gruppen	Kinder		
			männlich	weiblich	insgesamt
<b>Oberwart</b>		<b>56</b>	<b>576</b>	<b>557</b>	<b>1.133</b>
Bad Tatzmannsdorf	Gemeinde	2	16	18	34
Buchschachen	Gemeinde	1	10	6	16
Deutsch Schützen-Eisenberg	Gemeinde	1	10	15	25
Großpetersdorf	Gemeinde	5	60	65	125
Hannersdorf	Gemeinde	1	6	8	14
Jabing	Gemeinde	1	8	12	20
Kemetten	Gemeinde	2	22	20	42
Kohfidisch	Gemeinde	2	27	23	50
Litzelsdorf	Gemeinde	2	17	16	33
Mariasdorf	Gemeinde	2	12	17	29
Markt Allhau	Gemeinde	2	20	24	44
Markt Neuhodis	Gemeinde	1	4	3	7
Mischendorf	Gemeinde	2	22	12	34
Neustift a. d. L.	Gemeinde	2	14	20	34
Oberdorf i. Bgld.	Gemeinde	1	13	12	25
Oberwart, Badgasse	Gemeinde	6	64	66	130
Oberwart, Dornburggasse	Gemeinde	1	15	7	22
Pinkafeld	Gemeinde	6	75	55	130
Pinkafeld, Hermann Gmeiner Str.	SOS-Kinderdorf	1	8	11	19
Rechnitz, Hauptplatz	röm.kath.Pfarre	3	37	30	67
Rechnitz, Schulgasse	röm.kath.Pfarre	1	12	12	24
Redlschlag	Gemeinde	1	3	10	13
Riedlingsdorf	Gemeinde	3	28	21	49
Rotenturm a. d. Pinka	Gemeinde	2	19	22	41
Schachendorf	Gemeinde	1	9	14	23
Stadtschlaining	Gemeinde	2	26	19	45
Untervart	Gemeinde	1	11	9	20
Weiden b. Rechnitz, Rumpersdorf	Gemeinde	1	8	10	18

Kinder		Personal			
mit Mittagessen	%	Leiterin, gruppen- führendes Fach- personal	unterstützendes Fach-und Hilfs- personal	sonstiges Personal	insgesamt
529	47%	69	74	36	179
21	62%	2	2	1	5
6	38%	1	2	1	4
10	40%	1	1	1	3
74	59%	5	5	3	13
9	64%	1	1	1	3
7	35%	2	1	1	4
19	45%	3	3	1	7
	0%	2	4	1	7
17	52%	2	3	1	6
12	41%	3	1	2	6
12	27%	2	5	1	8
2	29%	2		1	3
21	62%	2	3	1	6
	0%	2	2	2	6
20	80%	1	1	1	3
100	77%	9	7	4	20
19	86%	2	2		4
44	34%	8	8	3	19
	0%	1	1	1	3
44	66%	4	3	2	9
19	79%	2	3		5
	0%	1	1	1	3
13	27%	3	3	1	7
22	54%	2	3	1	6
12	52%	2	2	1	5
8	18%	2	2	1	5
9	45%	1	3	1	5
9	50%	1	2	1	4

## Alterserweiterte Kindergärten nach Bezirken

Bezirk	Anzahl	Gruppen	Kinder		
			männlich	weiblich	insgesamt
<b>Burgenland</b>	<b>55</b>	<b>107</b>	<b>1.023</b>	<b>999</b>	<b>2.022</b>
öffentlich	50	101	885	879	1.764
privat	5	6	138	120	258
Eisenstadt-Stadt	1	3	24	34	58
Rust-Stadt	1	3	33	21	54
Eisenstadt-Umgebung	1	2	26	22	48
Güssing	11	19	186	188	374
Jennersdorf	4	6	77	67	144
Mattersburg	6	15	139	150	289
Neusiedl a. See	2	7	66	57	123
Oberpullendorf	12	19	165	136	301
Oberwart	17	33	307	324	631

## Alterserweiterte Kindergärten nach Orten

Bezirk Ort	Erhalter	Gruppen	Kinder		
			männlich	weiblich	insgesamt
<b>Eisenstadt-Stadt</b>		<b>3</b>	<b>24</b>	<b>34</b>	<b>58</b>
Eisenstadt, St. Georgen	Gemeinde	3	24	34	58
<b>Rust-Stadt</b>		<b>3</b>	<b>33</b>	<b>21</b>	<b>54</b>
Rust	Gemeinde	3	33	21	54
<b>Eisenstadt-Umgebung</b>		<b>2</b>	<b>26</b>	<b>22</b>	<b>48</b>
Stotzing	Gemeinde	2	26	22	48

Kinder		Personal			
mit Mittagessen	%	Leiterin, gruppen- führendes Fach- personal	unterstützendes Fach-und Hilfs- personal	sonstiges Personal	insgesamt
<b>1.198</b>	<b>59%</b>	<b>118</b>	<b>117</b>	<b>52</b>	<b>287</b>
1.056	59%	101	105	47	253
142	55%	17	12	5	34
38	65%	3	5	0	8
30	55%	3	4	1	8
18	37%	2	2	1	5
239	63%	22	22	7	51
76	52%	6	9	4	19
191	66%	15	13	6	34
52	42%	8	4	4	16
205	68%	19	24	10	53
349	55%	40	34	19	93

Kinder		Personal			
mit Mittagessen	%	Leiterin, gruppen- führendes Fach- personal	unterstützendes Fach-und Hilfs- personal	sonstiges Personal	insgesamt
<b>38</b>	<b>65%</b>	<b>3</b>	<b>5</b>	<b>0</b>	<b>8</b>
38	65,	3	5		8
<b>30</b>	<b>55%</b>	<b>3</b>	<b>4</b>	<b>1</b>	<b>8</b>
30	55%	3	4	1	8
<b>18</b>	<b>37%</b>	<b>2</b>	<b>2</b>	<b>1</b>	<b>5</b>
18	37%	2	2	1	5

## Alterserweiterte Kindergärten nach Orten

Bezirk Ort	Erhalter	Gruppen	Kinder		
			männlich	weiblich	insgesamt
<b>Güssing</b>		<b>19</b>	<b>186</b>	<b>188</b>	<b>374</b>
Bocksdorf	Gemeinde	2	28	25	53
Güssing	Verein	1	4	6	10
Güttenbach	Gemeinde	1	10	12	22
Inzenhof	Gemeinde	2	15	18	33
Kukmirn	Gemeinde	2	24	20	44
Olbendorf	Gemeinde	3	24	27	51
Ollersdorf im Burgenland	röm.kath.Pfarre	2	18	17	35
St. Michael im Burgenland	Gemeinde	2	22	22	44
Strem	röm.kath.Pfarre	1	11	10	21
Sulz i. Bgld.	Gemeinde	2	17	20	37
Wörterberg	Gemeinde	1	13	11	24
<b>Jennersdorf</b>		<b>6</b>	<b>77</b>	<b>67</b>	<b>144</b>
Deutsch Kaltenbrunn	Gemeinde	2	27	34	61
Eitendorf	Gemeinde	2	31	17	48
Mogersdorf	Gemeinde	1	15	10	25
Weichselbaum	Gemeinde	1	4	6	10
<b>Mattersburg</b>		<b>15</b>	<b>139</b>	<b>150</b>	<b>289</b>
Antau	Gemeinde	2	16	13	29
Hirm	Gemeinde	3	31	31	62
Loipersbach im Burgenland	Gemeinde	2	23	23	46
Pöttelsdorf	Gemeinde	2	11	15	26
Sieggraben	Gemeinde	2	22	21	43
Wiesen	Gemeinde	4	36	47	83
<b>Neusiedl am See</b>		<b>7</b>	<b>66</b>	<b>57</b>	<b>123</b>
Andau	Gemeinde	4	42	30	72
Weiden am See	Gemeinde	3	24	27	51

Kinder		Personal			
mit Mittagessen	%	Leiterin, gruppen- führendes Fach- personal	unterstützendes Fach-und Hilfs- personal	sonstiges Personal	insgesamt
<b>239</b>	<b>63%,</b>	<b>22</b>	<b>22</b>	<b>7</b>	<b>51</b>
39	73%	2	3		5
7	70%	1	1		2
22	100%	2	1		3
21	63%	1	2	2	5
22	50%	2	4	1	7
39	76%	3	2	1	6
15	42%	3	2		5
25	56%	2	3	1	6
16	76%	2	1	1	4
17	45%	2	1	1	4
16	66%	2	2		4
<b>76</b>	<b>52%</b>	<b>6</b>	<b>9</b>	<b>4</b>	<b>19</b>
41	67%	1	5	1	7
16	33%	3	2	1	6
9	36%	1	1	1	3
10	100%	1	1	1	3
<b>191</b>	<b>66%</b>	<b>15</b>	<b>13</b>	<b>6</b>	<b>34</b>
29	100%	3	1		4
49	79%	3	1	2	6
40	87%	2	2	2	6
25	96%	2	4	1	7
24	55%	2	1	1	4
24	28%	3	4		7
<b>52</b>	<b>42%</b>	<b>8</b>	<b>4</b>	<b>4</b>	<b>16</b>
25	34%	4	2	3	9
27	52%	4	2	1	7



## Alterserweiterte Kindergärten nach Orten

Bezirk Ort	Erhalter	Gruppen	Kinder		
			männlich	weiblich	insgesamt
<b>Oberpullendorf</b>		<b>19</b>	<b>165</b>	<b>136</b>	<b>301</b>
Klostermarienberg	Gemeinde	1	11	7	18
Kroatisch Minihof	Gemeinde	1	4	8	12
Kroatisch Geresdorf	Gemeinde	1	6	1	7
Markt Sankt Martin	Gemeinde	1	10	7	17
Neutal	Gemeinde	2	19	13	32
Nikitsch	Gemeinde	1	8	10	18
Oberloisdorf	Gemeinde	2	21	18	39
Pilgersdorf	Gemeinde	3	36	19	55
Piringsdorf	Gemeinde	2	9	21	30
Rattersdorf	Gemeinde	1	14	6	20
Steinberg	Gemeinde	3	22	24	46
Weingraben	Gemeinde	1	5	2	7
<b>Oberwart</b>		<b>33</b>	<b>307</b>	<b>324</b>	<b>631</b>
Bernstein	Gemeinde	3	22	37	59
Deutsch Schützen -Eisenberg	Gemeinde	1	7	12	19
Grafenschachen	Gemeinde	2	17	20	37
Jabing	Verein	1	11	6	17
Kemetten	Gemeinde	2	19	19	38
Kohfidisch	Gemeinde	2	15	6	21
Loipersdorf	Gemeinde	3	34	36	70
Mariasdorf	Gemeinde	1	7	13	20
Neustift an der Lafnitz	Gemeinde	1	6	13	19
Oberschützen	Gemeinde	3	40	41	81
Oberwart, Rechte Bachgasse	Verein	1	4	5	9
Oberwart, Rechtes Pinkauer	Bund	4	31	35	66
Schachendorf	Gemeinde	1	9	8	17
Stadtschlaining	Gemeinde	1	14	8	22
Unterkohlstätten	Gemeinde	2	20	17	37
Wiesfleck	Gemeinde	2	15	17	32
Wolfau	Gemeinde	3	36	31	67

Kinder		Personal			
mit Mittagessen	%	Leiterin, gruppen- führendes Fach- personal	unterstützendes Fach-und Hilfs- personal	sonstiges Personal	insgesamt
<b>205</b>	<b>68%</b>	<b>19</b>	<b>24</b>	<b>10</b>	<b>53</b>
18	100%	2	1	1	4
9	75%	1	2	1	4
	0%	1	1	1	3
17	100%	1	2	1	4
16	50%	1	2		3
17	94%	1	2	1	4
36	92%	2	4	1	7
27	49%	2	2		4
15	50%	2	2	1	5
16	80%	2	1	1	4
30	65%	3	4	1	8
4	57%	1	1	1	3
<b>349</b>	<b>55%</b>	<b>40</b>	<b>34</b>	<b>19</b>	<b>93</b>
25	42%	3	3	1	7
17	89%	1	2	1	4
20	54%	3	2	1	6
15	88%	1	1		2
38	100%	3	2	1	6
20	95%	1	3		4
39	55%	2	1	2	5
20	100%	2	2	2	6
19	100%	1	3	2	6
26	32%	5	4	1	10
5	55%	1	1		2
24	36%	5	1	3	9
14	84%	1	1	1	3
14	63%	1	2	2	5
11	29%	3	2	1	6
15	46%	3	1		4
27	40%	4	3	1	8

## Horte nach Bezirken

Bezirk	Anzahl	Gruppen	Kinder		
			männlich	weiblich	insgesamt
<b>Burgenland</b>	<b>33</b>	<b>43</b>	<b>456</b>	<b>418</b>	<b>874</b>
öffentlich	28	37	428	382	810
privat	5	6	28	36	64
Eisenstadt-Stadt					
Rust-Stadt					
Eisenstadt-Umgebung	7	7	86	73	159
Güssing	5	6	46	36	82
Jennersdorf					
Mattersburg	1	1	10	11	21
Neusiedl am See	5	10	117	118	235
Oberpullendorf	5	5	39	50	89
Oberwart	10	14	158	130	288

## Horte nach Orten

Bezirk Ort	Erhalter	Gruppen	Kinder		
			männlich	weiblich	insgesamt
<b>Eisenstadt-Umgebung</b>		<b>7</b>	<b>86</b>	<b>73</b>	<b>159</b>
Großhöflein	Gemeinde	1	5	4	9
Hornstein	Gemeinde	1	11	14	25
Klingenbach	Gemeinde	1	13	12	25
Oslip	Gemeinde	1	15	10	25
Siegendorf	Gemeinde	1	16	9	25
Trausdorf	Gemeinde	1	13	12	25
Wulkaprodersdorf	Gemeinde	1	13	12	25
<b>Güssing</b>		<b>6</b>	<b>46</b>	<b>36</b>	<b>82</b>
Burgau-Neudauberg	Gemeinde	1	13	11	24
Deutsch Tschantschendorf	Verein	1	5	9	14
St. Michael	Verein	1	13	7	20
Stegersbach	Verein	2	3	5	8
Stegersbach	Gemeinde	1	12	4	16

Kinder		Personal			
mit Mittagessen	%	Leiterin, gruppen- führendes Fach- personal	unterstützendes Fach-und Hilfs- personal	sonstiges Personal	insgesamt
<b>853</b>	<b>98%</b>	<b>48</b>	<b>64</b>	<b>25</b>	<b>137</b>
789	97%	41	54	25	120
64	100%	7	10	0	17
					0
					0
159	100%	8	11	4	23
81	99%	7	10	0	17
21	100%	1	2	1	4
225	96%	9	11	4	24
87	98%	6	9	3	18
280	97%	17	21	13	51

Kinder		Personal			
mit Mittagessen	%	Leiterin, gruppen- führendes Fach- personal	unterstützendes Fach-und Hilfs- personal	sonstiges Personal	insgesamt
<b>159</b>	<b>100%</b>	<b>8</b>	<b>11</b>	<b>4</b>	<b>23</b>
9	100%	1	2	1	4
25	100%	2	4	1	7
25	100%	1	2	1	4
25	100%	1	1		2
25	100%	1	1		2
25	100%	1		1	2
25	100%	1	1		2
<b>81</b>	<b>99%</b>	<b>7</b>	<b>10</b>	<b>0</b>	<b>17</b>
23	96%	2	2		4
14	100%	2	1		3
20	100%	1	1		2
8	100%	1	4		5
16	100%	1	2		3

## Horte nach Orten

Bezirk Ort	Erhalter	Gruppen	Kinder		
			männlich	weiblich	insgesamt
<b>Bez. Mattersburg</b>		<b>1</b>	<b>10</b>	<b>11</b>	<b>21</b>
Marz	Gemeinde	1	10	11	21
<b>Bez. Neusiedl a. See</b>		<b>10</b>	<b>117</b>	<b>118</b>	<b>235</b>
Bruckneudorf	Gemeinde	2	27	24	51
Kittsee	Gemeinde	3	34	40	74
Pama	Gemeinde	2	18	20	38
Pamhagen	Gemeinde	2	22	25	47
Zurndorf	Gemeinde	1	16	9	25
<b>Oberpullendorf</b>		<b>5</b>	<b>39</b>	<b>50</b>	<b>89</b>
Lockenhaus	Gemeinde	1	12	13	25
Raiding	Gemeinde	1	11	12	23
Ritzing	Verein	1	5	11	16
Unterfrauenhaid	Verein	1	2	4	6
Weppersdorf	Gemeinde	1	9	10	19
<b>Oberwart</b>		<b>14</b>	<b>158</b>	<b>130</b>	<b>288</b>
Bad Tatzmannsdorf	Gemeinde	1	10	7	17
Litzelsdorf	Gemeinde	1	12	13	25
Mischendorf	Gemeinde	1	14	11	25
Oberdorf	Gemeinde	1	14	10	24
Oberwart, Rechtes Pinkauer	Bund	3	24	31	55
Oberwart, Schulgasse	Gemeinde	3	47	23	70
Oberwart, Badgasse	Gemeinde	1	12	11	23
Rotenturm	Gemeinde	1	6	8	14
Untervart	Gemeinde	1	9	9	18
Weiden bei Rechnitz	Gemeinde	1	10	7	17

Kinder		Personal			
mit Mittagessen	%	Leiterin, gruppen- führendes Fach- personal	unterstützendes Fach-und Hilfs- personal	sonstiges Personal	insgesamt
<b>21</b>	<b>100%</b>	<b>1</b>	<b>2</b>	<b>1</b>	<b>4</b>
21	100%	1	2	1	4
<b>225</b>	<b>96%</b>	<b>9</b>	<b>11</b>	<b>4</b>	<b>24</b>
51	100%	2	3	2	7
65	88%	3	2		5
38	100%	1	4		5
46	98%	2	1	2	5
25	100%	1	1		2
<b>87</b>	<b>98%</b>	<b>6</b>	<b>9</b>	<b>3</b>	<b>18</b>
25	100%	1	1		2
21	91%	1	1	3	5
16	100%	1	2		3
6	100%	2	2		4
19	100%	1	3		4
<b>280</b>	<b>97%</b>	<b>17</b>	<b>21</b>	<b>13</b>	<b>51</b>
17	100%	1	2	1	4
25	100%	2	4		6
23	92%	1	2	2	5
24	100%	1	2	1	4
50	91%	5		4	9
70	100%	3	4		7
23	100%	1	2	1	4
13	93%	1	1	1	3
18	100%	1	2	2	5
17	100%	1	2	1	4

# Horte 2011/12

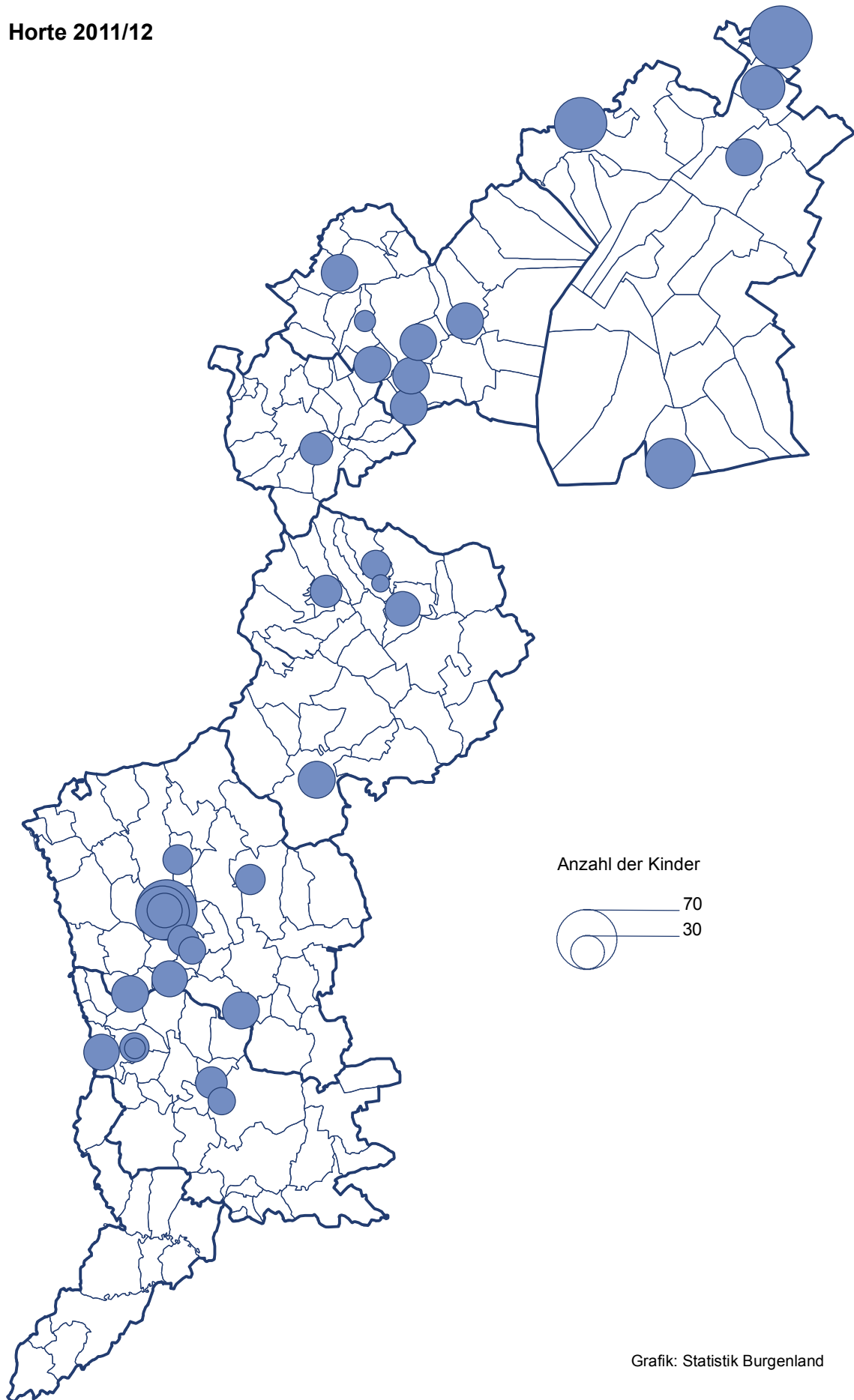

# Allgemeinbildende Pflichtschulen

Übersicht der allgemeinbildenden Pflichtschulen

Volksschulen

Hauptschulen

Sonderschulen

Polytechnische Schulen

Sonstige Pflichtschulen

Umgangssprachen



### Allgemeinbildende Pflichtschulen im Burgenland

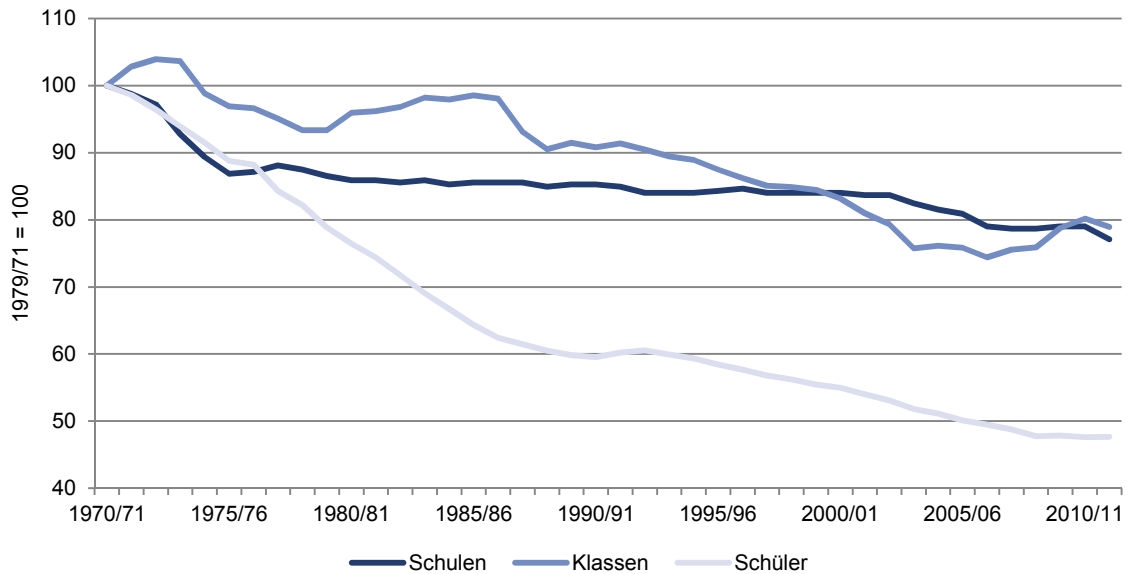

### Durchschnittliche Klassenschülerzahl

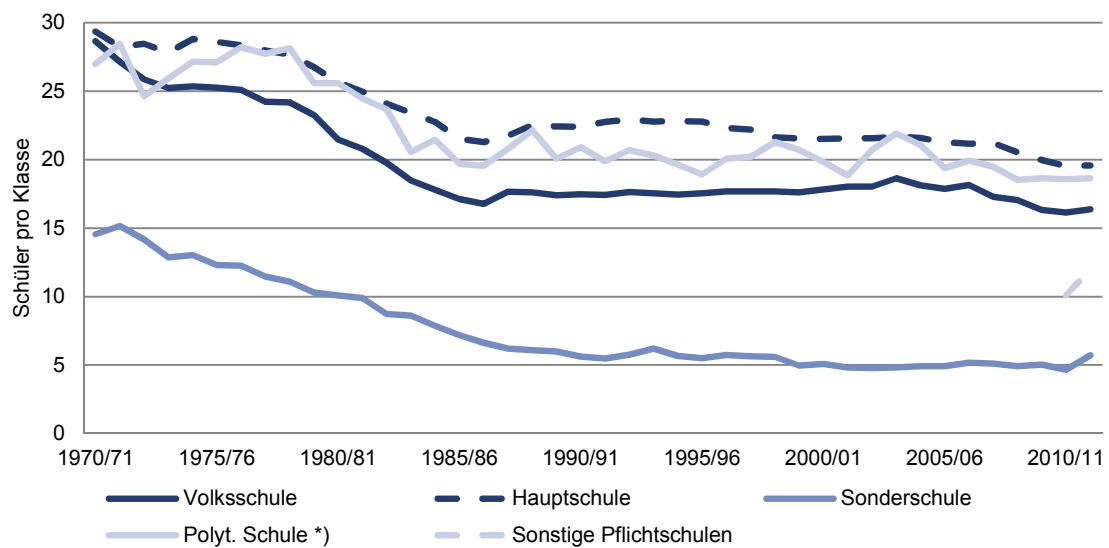

\*) bis 1996/97 Polytechnischer Lehrgang

## Schüler an allgemeinbildenden Pflichtschulen seit 1970/71

Schuljahr	Pflichtschüler insgesamt	Veränderung gegenüber dem Vorjahr	
		absolut	relativ
1970/71	39.086		
1971/72	38.528	-558	-1,4%
1972/73	37.681	-847	-2,2%
1973/74	36.708	-973	-2,6%
1974/75	35.751	-957	-2,6%
1975/76	34.704	-1.047	-2,9%
1976/77	34.483	-221	-0,6%
1977/78	32.954	-1.529	-4,4%
1978/79	32.117	-837	-2,5%
1979/80	30.812	-1.305	-4,1%
1980/81	29.862	-950	-3,1%
1981/82	29.075	-787	-2,6%
1982/83	28.056	-1.019	-3,5%
1983/84	27.094	-962	-3,4%
1984/85	26.087	-1.007	-3,7%
1985/86	25.147	-940	-3,6%
1986/87	24.393	-754	-3,0%
1987/88	24.026	-367	-1,5%
1988/89	23.640	-386	-1,6%
1989/90	23.393	-247	-1,0%
1990/91	23.279	-114	-0,5%
1991/92	23.531	252	1,1%
1992/93	23.671	140	0,6%
1993/94	23.417	-254	-1,1%
1994/95	23.194	-223	-1,0%
1995/96	22.841	-353	-1,5%
1996/97	22.535	-306	-1,3%
1997/98	22.211	-324	-1,4%
1998/99	21.907	-304	-1,4%
1999/00	21.674	-233	-1,1%
2000/01	21.483	-191	-0,9%
2001/02	21.105	-378	-1,8%
2002/03	20.754	-351	-1,7%
2003/04	20.249	-505	-2,4%
2004/05	19.987	-262	-1,3%
2005/06	19.587	-400	-2,0%
2006/07	19.344	-243	-1,2%
2007/08	19.063	-281	-1,5%
2008/09	18.659	-404	-2,1%
2009/10	18.714	55	0,3%
2010/11	18.607	-107	-0,6%
2011/12	18.629	22	0,1%

## Übersicht der allgemeinbildenden Pflichtschulen

Bezirk	Volksschulen			Hauptschulen			Sonderschulen		
	öffentl.	privat	insg.	öffentl.	privat	insg.	öffentl.	privat	insg.
<b>Schulen</b>	<b>182</b>	<b>1</b>	<b>183</b>	<b>37</b>	<b>4</b>	<b>41</b>	<b>8</b>	<b>0</b>	<b>8</b>
Eisenstadt-Stadt	3		3	1	1	2	1		1
Rust-Stadt	1		1	1		1			
Eisenstadt-Umgebung	21		21	3		3			
Güssing	23		23	3	1	4	2		2
Jennersdorf	16		16	3		3	1		1
Mattersburg	16		16	3		3	1		1
Neusiedl a. See	24	1	25	8	1	9	1		1
Oberpullendorf	39		39	7	1	8	1		1
Oberwart	39		39	8		8	1		1
<b>Klassen</b>	<b>617</b>	<b>5</b>	<b>622</b>	<b>346</b>	<b>41</b>	<b>387</b>	<b>45</b>	<b>0</b>	<b>45</b>
Eisenstadt-Stadt	23		23	16	18	34	7		7
Rust-Stadt	4		4	8		8			
Eisenstadt-Umgebung	104		104	25		25			
Güssing	55		55	36	6	42	6		6
Jennersdorf	36		36	28		28	4		4
Mattersburg	81		81	37		37	3		3
Neusiedl a. See	109	5	114	63	9	72	6		6
Oberpullendorf	82		82	51	8	59	5		5
Oberwart	123		123	82		82	14		14
<b>Schüler</b>	<b>10.026</b>	<b>124</b>	<b>10.150</b>	<b>6.631</b>	<b>943</b>	<b>7.574</b>	<b>257</b>	<b>0</b>	<b>257</b>
Eisenstadt-Stadt	467		467	372	472	844	42		42
Rust-Stadt	76		76	161		161			
Eisenstadt-Umgebung	1.534		1.534	436		436			
Güssing	819		819	711	92	803	30		30
Jennersdorf	598		598	592		592	19		19
Mattersburg	1.404		1.404	794		794	27		27
Neusiedl a. See	1.869	124	1.993	1.192	194	1.386	36		36
Oberpullendorf	1.257		1.257	851	185	1.036	28		28
Oberwart	2.002		2.002	1.522		1.522	75		75

Polytechnische Schulen			Sonstige Pflichtschulen			Allgemeinbildende Pflichtschulen insgesamt		
öffentl.	privat	insg.	öffentl.	privat	insg.	öffentl.	privat	insg.
<b>12</b>	<b>0</b>	<b>12</b>	<b>0</b>	<b>6</b>	<b>6</b>	<b>239</b>	<b>11</b>	<b>250</b>
1		1		1	1	6	2	8
1		1				2		2
						24		24
2		2				30	1	31
1		1		1	1	20	1	21
1		1		1	1	21	1	22
3		3				35	2	37
1		1		1	1	48	2	50
2		2		2	2	49	2	51
<b>23</b>	<b>0</b>	<b>23</b>	<b>0</b>	<b>11</b>	<b>11</b>	<b>1.031</b>	<b>57</b>	<b>1.088</b>
4		4		2	2	50	20	70
1		1				13		13
						129		129
3		3				100	6	106
1		1		3	3	69	3	72
3		3		1	1	124	1	125
5		5			0	183	14	197
3		3		2	2	141	10	151
3		3		3	3	222	3	225
<b>429</b>	<b>0</b>	<b>429</b>	<b>0</b>	<b>132</b>	<b>132</b>	<b>17.343</b>	<b>1.199</b>	<b>18.542</b>
66		66		20	20	947	492	1.439
24		24				261		261
						1.970		1.970
49		49				1.609	92	1.701
22		22		37	37	1.231	37	1.268
60		60		17	17	2.285	17	2.302
86		86				3.183	318	3.501
60		60		33	33	2.196	218	2.414
62		62		25	25	3.661	25	3.686

## Volksschulen

Schulort	Anzahl der Schulen	Klassen		Schüler pro Klasse
		vorhanden <sup>1)</sup>	geführt <sup>2)</sup>	
<b>Burgenland</b>	<b>183</b>	<b>825</b>	<b>622</b>	<b>16</b>
Eisenstadt-Stadt	3	28	23	20
Rust-Stadt	1	4	4	19
Eisenstadt-Umgebung	21	119	104	15
Güssing	23	91	55	15
Jennersdorf	16	59	36	17
Mattersburg	16	101	81	17
Neusiedl am See	25	135	114	17
Oberpullendorf	39	129	82	15
Oberwart	39	155	123	16
<b>Eisenstadt-Stadt</b>	<b>3</b>	<b>28</b>	<b>23</b>	<b>20</b>
Eisenstadt	1	18	14	21
Kleinhöflein	1	5	4	20
St. Georgen am Leithagebirge	1	5	5	19
<b>Rust-Stadt</b>	<b>1</b>	<b>4</b>	<b>4</b>	<b>19</b>
Rust	1	4	4	19
<b>Eisenstadt-Umgebung</b>	<b>21</b>	<b>121</b>	<b>104</b>	<b>15</b>
Breitenbrunn	1	4	4	15
Donnerskirchen	1	4	4	17
Großhöflein	1	6	4	16
Hornstein	1	12	8	13
Klingenbach	1	4	3	14
Leithaprodersdorf	1	4	3	18
Loretto	1	1	1	17
Mörbisch am See	1	7	7	14
Müllendorf	1	4	4	13
Neufeld an der Leitha	1	9	9	18
Oggau am Neusiedler See	1	7	4	14
Oslip	1	5	4	13
Purbach am Neusiedler See	1	6	6	17
Schützen am Gebirge	1	4	3	19
Siegendorf	1	10	9	14
St. Margarethen i. Bgld.	1	8	8	13
Steinbrunn	1	8	8	14
Stotzing	1	3	2	14
Trausdorf an der Wulka	1	5	4	16
Wimpassing an der Leitha	1	4	3	17
Wulkaprodersdorf	1	6	6	12

Schüler in der ... Schulstufe				Schüler		
1	2	3	4	männlich	weiblich	insgesamt
<b>2.525</b>	<b>2.625</b>	<b>2.497</b>	<b>2.503</b>	<b>5.230</b>	<b>4.920</b>	<b>10.150</b>
109	131	117	110	261	206	467
21	15	20	20	36	40	76
405	373	359	397	765	769	1534
199	221	204	195	423	396	819
167	136	143	152	309	289	598
340	366	348	350	710	694	1404
499	514	498	482	1046	947	1993
307	335	313	302	652	605	1257
478	534	495	495	1028	974	2002
<b>109</b>	<b>131</b>	<b>117</b>	<b>110</b>	<b>261</b>	<b>206</b>	<b>467</b>
72	89	76	54	161	130	291
14	23	20	24	52	29	81
23	19	21	32	48	47	95
<b>21</b>	<b>15</b>	<b>20</b>	<b>20</b>	<b>36</b>	<b>40</b>	<b>76</b>
21	15	20	20	36	40	76
<b>405</b>	<b>373</b>	<b>359</b>	<b>397</b>	<b>765</b>	<b>769</b>	<b>1.534</b>
17	13	14	15	22	37	59
14	13	18	23	39	29	68
15	19	12	17	29	34	63
26	23	26	27	50	52	102
6	12	13	11	19	23	42
11	19	11	14	22	33	55
1	6	2	8	7	10	17
28	17	24	30	56	43	99
13	13	14	13	29	24	53
54	35	36	35	85	75	160
14	13	14	14	23	32	55
10	13	15	12	25	25	50
28	22	28	21	50	49	99
18	16	8	16	29	29	58
42	23	28	31	72	52	124
24	25	22	29	49	51	100
34	32	26	23	52	63	115
6	6	5	11	15	13	28
14	18	14	17	28	35	63
9	15	13	15	27	25	52
21	20	16	15	37	35	72

## Volksschulen

Schulort	Anzahl der Schulen	Klassen		Schüler pro Klasse
		vorhanden <sup>1)</sup>	geführt <sup>2)</sup>	
<b>Güssing</b>	<b>23</b>	<b>91</b>	<b>55</b>	<b>15</b>
Bocksdorf	1	4	3	14
Burgauberg	1	4	4	12
Eberau	1	4	2	28
Gerersdorf b. Güssing	1	3	2	16
Großmürbisch	1	2	1	11
Güssing	1	24	8	16
Güttenbach	1	4	2	12
Hackerberg	1	2	1	10
Heiligenbrunn	1	2	1	11
Inzenhof	1	2	1	12
Kukmirn	1	4	2	16
Limbach im Burgenland	1	2	2	14
Neusiedl bei Güssing	1	2	1	10
Moschendorf	1	2	1	11
Neuberg im Burgenland	1	4	1	17
Olbendorf	1	3	2	14
Ollersdorf im Burgenland	1	2	2	14
St. Michael im Burgenland	1	3	3	15
Stegersbach	1	6	5	18
Stinatz	1	4	4	12
Strem	1	3	2	15
Deutsch Tschantschendorf	1	3	3	18
Wörterberg	1	2	2	14
<b>Jennersdorf</b>	<b>16</b>	<b>60</b>	<b>36</b>	<b>17</b>
Deutsch Kaltenbrunn	1	5	2	23
Rohrbrunn	1	2	1	10
Eitendorf	1	5	2	14
Heiligenkreuz im Lafnitztal	1	4	2	23
Jennersdorf	1	8	8	15
Grieselstein	1	2	1	11
Henndorf im Burgenland	1	2	1	14
Königsdorf	1	3	1	17
Minihof-Liebau	1	4	2	18
Mogersdorf	1	4	2	22
Mühlgraben	1	2	1	11
Neuhaus am Klausenbach	1	4	2	17
Rudersdorf	1	4	4	20
Dobersdorf	1	2	1	12
Sankt Martin an der Raab	1	7	4	19
Weichselbaum	1	2	2	11

Schüler in der ... Schulstufe				Schüler		
1	2	3	4	männlich	weiblich	insgesamt
<b>199</b>	<b>221</b>	<b>204</b>	<b>195</b>	<b>423</b>	<b>396</b>	<b>819</b>
7	19	9	7	23	19	42
1	18	17	13	28	21	49
17	12	21	6	30	26	56
8	5	10	8	20	11	31
2	4	1	4	4	7	11
34	34	27	33	65	63	128
8	6	6	4	11	13	24
0	5	1	4	4	6	10
2	3	6	0	3	8	11
1	4	0	7	6	6	12
9	5	12	6	20	12	32
9	7	8	3	13	14	27
3	1	2	4	6	4	10
3	3	3	2	5	6	11
6	5	2	4	9	8	17
9	4	5	10	11	17	28
6	5	6	10	17	10	27
8	16	10	10	21	23	44
25	18	24	25	44	48	92
10	14	10	13	27	20	47
10	7	6	6	12	17	29
14	22	9	9	28	26	54
7	4	9	7	16	11	27
<b>167</b>	<b>136</b>	<b>143</b>	<b>152</b>	<b>309</b>	<b>289</b>	<b>598</b>
18	6	13	8	24	21	45
2	4	2	2	6	4	10
6	8	4	10	15	13	28
12	10	12	12	22	24	46
34	26	29	28	63	54	117
4	2	2	3	5	6	11
4	4	0	6	4	10	14
4	4	5	4	8	9	17
11	7	13	5	18	18	36
9	12	6	16	25	18	43
4	2	2	3	5	6	11
10	8	11	4	21	12	33
24	16	17	21	46	32	78
3	3	3	3	5	7	12
19	19	18	20	34	42	76
3	5	6	7	8	13	21



## Volksschulen

Schulort	Anzahl der Schulen	Klassen		Schüler pro Klasse
		vorhanden <sup>1)</sup>	geführt <sup>2)</sup>	
<b>Mattersburg</b>	<b>16</b>	<b>101</b>	<b>81</b>	<b>17</b>
Antau	1	2	2	12
Bad Sauerbrunn	1	7	7	16
Draßburg	1	6	4	12
Forchtenstein	1	8	7	18
Hirm	1	4	3	17
Loipersbach im Burgenland	1	4	2	16
Marz	1	6	4	17
Mattersburg	1	14	12	23
Neudörfel	1	9	8	20
Pöttsching	1	8	8	14
Rohrbach bei Mattersburg	1	8	6	16
Schattendorf	1	5	5	17
Sieggraben	1	3	2	14
Sigleß	1	4	4	16
Wiesen	1	8	3	16
Zemendorf	1	5	4	19
<b>Neusiedl am See</b>	<b>25</b>	<b>135</b>	<b>114</b>	<b>17</b>
Andau	1	8	4	19
Apetlon	1	3	3	17
Deutsch Jahrdorf	1	2	2	18
Frauenkirchen	1	5	5	16
Gattendorf	1	3	5	14
Gols	1	8	8	19
Halbturn	1	5	3	23
Illmitz	1	6	4	16
Jois	1	4	3	21
Kittsee	1	6	6	19
Mönchhof	1	7	6	16
Neudorf	1	2	2	14
Neusiedl am See	1	14	12	19
Neusiedl am See <sup>3)</sup>	1	4	5	25
Nickelsdorf	1	5	3	18
Pama	1	4	4	12
Pamhagen	1	5	4	19
Parndorf	1	12	12	15
Podersdorf am See	1	4	4	20
Sankt Andrä am Zicksee	1	5	2	17
Tadten	1	5	2	21
Wallern im Burgenland	1	4	4	14
Weiden am See	1	4	4	16
Winden am See	1	4	3	19
Zurndorf	1	6	4	15

Schüler in der ... Schulstufe				Schüler		
1	2	3	4	männlich	weiblich	insgesamt
<b>340</b>	<b>366</b>	<b>348</b>	<b>350</b>	<b>710</b>	<b>694</b>	<b>1.404</b>
3	5	10	6	14	10	24
30	31	29	24	53	61	114
14	11	11	12	22	26	48
45	36	18	28	65	62	127
5	19	9	19	27	25	52
11	6	7	8	11	21	32
19	16	16	15	32	34	66
63	66	70	72	137	134	271
43	37	43	40	84	79	163
18	30	27	36	60	51	111
22	29	29	17	48	49	97
27	22	15	20	40	44	84
0	10	6	12	13	15	28
11	17	18	16	36	26	62
16	10	15	8	30	19	49
13	21	25	17	38	38	76
<b>499</b>	<b>514</b>	<b>498</b>	<b>482</b>	<b>1.046</b>	<b>947</b>	<b>1.993</b>
25	19	18	15	48	29	77
11	10	16	14	29	22	51
6	13	7	10	26	10	36
21	27	12	20	42	38	80
12	19	26	13	37	33	70
34	34	42	41	83	68	151
21	22	19	7	41	28	69
16	11	17	18	29	33	62
11	13	23	17	25	39	64
26	31	30	25	55	57	112
19	26	25	26	52	44	96
7	8	5	7	21	6	27
56	57	60	58	134	97	231
45	26	26	27	44	80	124
20	14	15	6	29	26	55
7	13	16	11	26	21	47
25	17	18	15	36	39	75
38	47	41	53	97	82	179
19	23	18	18	39	39	78
14	9	6	4	17	16	33
12	13	5	11	18	23	41
12	16	11	15	23	31	54
16	20	13	15	29	35	64
12	10	15	21	30	28	58
14	16	14	15	36	23	59

## Volksschulen

Schulort	Anzahl der Schulen	Klassen		Schüler pro Klasse
		vorhanden <sup>1)</sup>	geführt <sup>2)</sup>	
<b>Oberpullendorf</b>	<b>39</b>	<b>129</b>	<b>82</b>	<b>15</b>
Deutschkreutz	1	9	5	19
Draßmarkt	1	4	2	25
Frankenau	1	2	1	7
Unterpullendorf	1	2	1	16
Großwarasdorf	1	5	1	9
Kleinwarasdorf	1	3	1	11
Nebersdorf	1	2	1	16
Horitschon	1	5	4	11
Unterpetersdorf	1	2	1	14
Kaisersdorf	1	2	2	10
Kobersdorf	1	5	4	17
Oberpetersdorf	1	2	2	15
Lackenbach	1	3	3	13
Lackendorf	1	2	1	12
Lockenhaus	1	4	4	17
Lutzmannsburg	1	3	2	10
Mannersdorf an der Rabnitz	1	3	1	16
Klostermarienberg	1	2	1	11
Oberloisdorf	1	2	1	24
Rattersdorf	1	2	1	21
Markt Sankt Martin	1	3	2	18
Neckenmarkt	1	6	3	18
Neutal	1	2	2	22
Nikitsch	1	2	1	15
Kroatisch Geresdorf	1	2	1	16
Kroatisch Minihof	1	2	1	14
Oberpullendorf	1	13	8	15
Pilgersdorf	1	4	2	22
Deutsch Gerisdorf	1	2	1	10
Piringsdorf	1	2	2	14
Raiding	1	3	2	18
Ritzing	1	2	2	20
Dörf	1	4	3	13
Stoob	1	4	4	15
Unterfrauenhaid	1	3	1	12
Unterrabnitz	1	2	2	14
Weingraben	1	2	1	7
Weppersdorf	1	5	4	14
Kalkgruben	1	2	1	12

Schüler in der ... Schulstufe				Schüler		
1	2	3	4	männlich	weiblich	insgesamt
<b>307</b>	<b>335</b>	<b>313</b>	<b>302</b>	<b>652</b>	<b>605</b>	<b>1.257</b>
23	21	23	30	51	46	97
16	8	16	9	29	20	49
4	3	0	0	6	1	7
3	4	7	2	8	8	16
0	2	4	3	5	4	9
4	0	4	3	6	5	11
5	5	1	5	6	10	16
15	11	10	8	16	28	44
4	5	1	4	8	6	14
5	7	4	3	8	11	19
19	19	13	18	46	23	69
6	10	8	5	18	11	29
9	13	13	4	20	19	39
4	2	4	2	6	6	12
14	20	13	22	31	38	69
7	5	6	2	10	10	20
3	6	3	4	7	9	16
3	1	5	2	6	5	11
10	6	6	2	14	10	24
3	6	8	4	11	10	21
10	8	6	12	21	15	36
5	17	14	19	26	29	55
12	12	10	9	24	19	43
3	4	4	4	9	6	15
3	4	5	4	7	9	16
5	3	4	2	7	7	14
28	29	31	28	55	61	116
12	11	8	13	20	24	44
1	2	2	5	8	2	10
7	9	6	6	12	16	28
10	7	13	5	17	18	35
7	14	8	11	19	21	40
11	13	12	2	23	15	38
10	22	11	18	33	28	61
2	2	5	3	8	4	12
9	5	9	4	15	12	27
0	2	1	4	5	2	7
13	16	11	16	26	30	56
2	1	4	5	5	7	12

## Volksschulen

Schulort	Anzahl der Schulen	Klassen		Schüler pro Klasse
		vorhanden <sup>1)</sup>	geführt <sup>2)</sup>	
<b>Oberwart</b>	<b>39</b>	<b>156</b>	<b>123</b>	<b>16</b>
Bad Tatzmannsdorf	1	4	3	14
Bernstein	1	4	2	20
Rettenbach	1	2	1	19
Stuben	1	2	1	16
Deutsch Schützen	1	3	2	13
Grafenschachen	1	4	2	16
Großpetersdorf	1	10	9	15
Hannersdorf	1	3	1	22
Jabing	1	2	2	15
Kemeten	1	4	3	16
Kohfidisch	1	5	4	14
Litzelsdorf	1	4	2	19
Loipersdorf im Burgenland	1	4	4	20
Mariasdorf	1	3	2	14
Grodnau	1	2	1	12
Markt Allhau	1	5	3	18
Buchschachen	1	2	1	24
Markt Neuhodis	1	3	2	11
Mischendorf	1	4	3	16
Neustift an der Lafnitz	1	2	2	21
Oberdorf im Burgenland	1	3	2	19
Oberschützen	1	4	4	15
Aschau im Burgenland	1	2	1	11
Unterschützen	1	2	1	24
Oberwart	1	17	16	17
Pinkafeld	1	13	13	18
Rechnitz	1	12	9	15
Riedlingsdorf	1	4	4	16
Rotenturm an der Pinka	1	3	2	23
Siget in der Wart	1	1	2	14
Dümbach im Burgenland	1	2	3	12
Stadtschlaining	1	3	3	14
Goberling	1	2	1	20
Unterkohlstätten	1	2	1	21
Holzschlag	1	2	1	17
Untewart	1	2	2	15
Weiden bei Rechnitz	1	3	3	10
Wiesfleck	1	3	2	18
Wolfau	1	4	3	20

<sup>1)</sup> alle im Schulgebäude verfügbaren Klassenräume<sup>2)</sup> alle von der Schule geführten Klassen inkl. dislozierter Klassen<sup>3)</sup> private Volksschule

Schüler in der ... Schulstufe				Schüler		
1	2	3	4	männlich	weiblich	insgesamt
478	534	495	495	1.028	974	2.002
7	8	12	15	23	19	42
7	8	12	12	17	22	39
4	6	5	4	3	16	19
7	4	4	1	10	6	16
8	6	7	5	15	11	26
7	10	6	8	16	15	31
35	36	27	38	71	65	136
6	6	4	6	8	14	22
10	7	7	6	18	12	30
10	8	11	19	20	28	48
14	15	16	10	29	26	55
10	10	7	11	16	22	38
19	23	18	18	48	30	78
7	6	10	4	15	12	27
0	5	3	4	5	7	12
10	19	18	6	30	23	53
7	4	2	11	14	10	24
6	5	4	6	11	10	21
10	12	16	11	24	25	49
8	18	10	6	18	24	42
5	8	15	10	23	15	38
10	17	17	16	33	27	60
4	3	4	0	5	6	11
9	9	3	3	16	8	24
53	77	66	68	138	126	264
62	57	62	53	118	116	234
40	33	34	27	60	74	134
17	19	14	15	36	29	65
7	14	13	12	24	22	46
7	4	7	10	14	14	28
8	11	6	12	22	15	37
3	12	11	15	17	24	41
10	4	3	3	15	5	20
4	6	6	5	11	10	21
7	4	3	3	8	9	17
7	11	3	9	17	13	30
4	5	10	11	18	12	30
10	11	7	7	15	20	35
19	13	12	15	27	32	59

## Organisationsform der Volksschulen

Bezirk	Schulen	% aller Schulen	Klassen	% aller Klassen	Schüler	% aller Schüler
<b>Burgenland</b>	<b>183</b>	<b>100%</b>	<b>622</b>	<b>100%</b>	<b>10.150</b>	<b>100%</b>
Eisenstadt-Stadt	3	2%	23	4%	467	5%
Rust-Stadt	1	1%	4	1%	76	1%
Eisenstadt-Umgebung	21	11%	104	17%	1.534	15%
Güssing	23	13%	55	9%	819	8%
Jennersdorf	16	9%	36	6%	598	6%
Mattersburg	16	9%	81	13%	1.404	14%
Neusiedl am See	25	14%	114	18%	1.993	20%
Oberpullendorf	39	21%	82	13%	1.257	12%
Oberwart	39	21%	123	20%	2.002	20%

1-klassig	42	23%	42	7%	603	6%
2-klassig	48	26%	96	15%	1.583	16%
3-klassig	25	14%	75	12%	1.236	12%
4-klassig	68	37%	409	66%	6.728	66%

<b>1-klassig</b>	<b>42</b>	<b>23%</b>	<b>42</b>	<b>7%</b>	<b>603</b>	<b>6%</b>
Eisenstadt-Stadt						
Rust-Stadt						
Eisenstadt-Umgebung	1	1%	1	0%	17	0%
Güssing	7	4%	7	1%	82	1%
Jennersdorf	6	3%	6	1%	75	1%
Mattersburg						
Neusiedl am See						
Oberpullendorf	18	10%	18	3%	243	2%
Oberwart	10	5%	10	2%	186	2%

<b>2-klassig</b>	<b>48</b>	<b>26%</b>	<b>96</b>	<b>15%</b>	<b>1.583</b>	<b>16%</b>
Eisenstadt-Stadt						
Rust-Stadt						
Eisenstadt-Umgebung	1	1%	2	0%	28	0%
Güssing	9	5%	18	3%	281	3%
Jennersdorf	7	4%	14	2%	252	2%
Mattersburg	3	2%	6	1%	84	1%
Neusiedl am See	4	2%	8	1%	137	1%
Oberpullendorf	11	6%	22	4%	370	4%
Oberwart	13	7%	26	4%	431	4%

## Organisationsform der Volksschulen

Bezirk	Schulen	% aller Schulen	Klassen	% aller Klassen	Schüler	% aller Schüler
<b>3-klassig</b>	<b>25</b>	<b>14%</b>	<b>75</b>	<b>12%</b>	<b>1.236</b>	<b>12%</b>
Eisenstadt-Stadt						
Rust-Stadt						
Eisenstadt-Umgebung	4	2%	12	2%	207	2%
Güssing	3	2%	9	1%	140	1%
Jennersdorf						
Mattersburg	2	1%	6	1%	101	1%
Neusiedl a. See	5	3%	15	2%	297	3%
Oberpullendorf	3	2%	9	1%	132	1%
Oberwart	8	4%	24	4%	359	4%
<b>4-klassig</b>	<b>68</b>	<b>37%</b>	<b>409</b>	<b>66%</b>	<b>6.728</b>	<b>66%</b>
Eisenstadt-Stadt	3	2%	23	4%	467	5%
Rust-Stadt	1	1%	4	1%	76	1%
Eisenstadt-Umgebung	15	8%	89	14%	1.282	13%
Güssing	4	2%	21	3%	316	3%
Jennersdorf	3	2%	16	3%	271	3%
Mattersburg	11	6%	69	11%	1.219	12%
Neusiedl a. See	16	9%	91	15%	1.559	15%
Oberpullendorf	7	4%	33	5%	512	5%
Oberwart	8	4%	63	10%	1.026	10%

## Organisationsform der Volksschulen

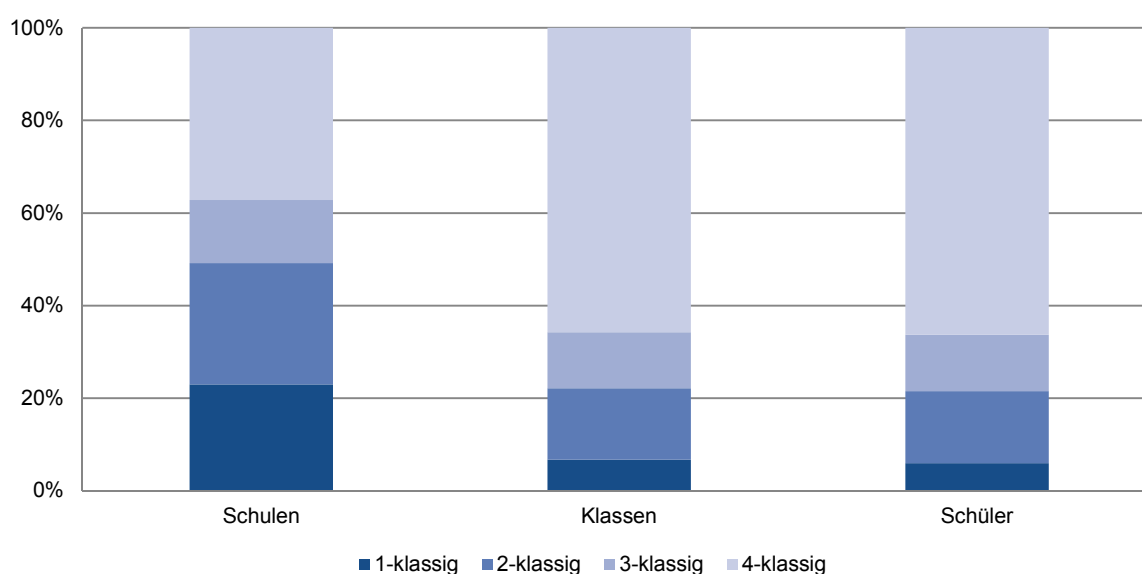



## Volksschulen mit höchstens 14 Schülern

lfd. Zahl	Schulort	Org.-form	Schüler in der ... Schulstufe				Schüler insgesamt
			1	2	3	4	
1	Frankenau	1	4	3	0	0	7
2	Weingraben	1	0	2	1	4	7
3	Großwarasdorf	1	0	2	4	3	9
4	Hackerberg	1	0	5	1	4	10
5	Deutsch Gerisdorf	1	1	2	2	5	10
6	Neusiedl bei Güssing	1	3	1	2	4	10
7	Rohrbrunn	1	2	4	2	2	10
8	Großmürbisch	1	2	4	1	4	11
9	Heiligenbrunn	1	2	3	6	0	11
10	Moschendorf	1	3	3	3	2	11
11	Grieselstein	1	4	2	2	3	11
12	Mühlgraben	1	4	2	2	3	11
13	Aschau im Burgenland	1	4	3	4	0	11
14	Kleinwarasdorf	1	4	0	4	3	11
15	Klostermarienberg	1	3	1	5	2	11
16	Kalkgruben	1	2	1	4	5	12
17	Dobersdorf	1	3	3	3	3	12
18	Lackendorf	1	4	2	4	2	12
19	Inzenhof	1	1	4	0	7	12
20	Unterfrauenhaid	1	2	2	5	3	12
21	Grodnau	1	0	5	3	4	12
22	Henndorf i. Bgld.	1	4	4	0	6	14
23	Unterpetersdorf	1	4	5	1	4	14
24	Kroatisch Minihof	1	5	3	4	2	14

# Volksschulen

Schuljahr 2011/12

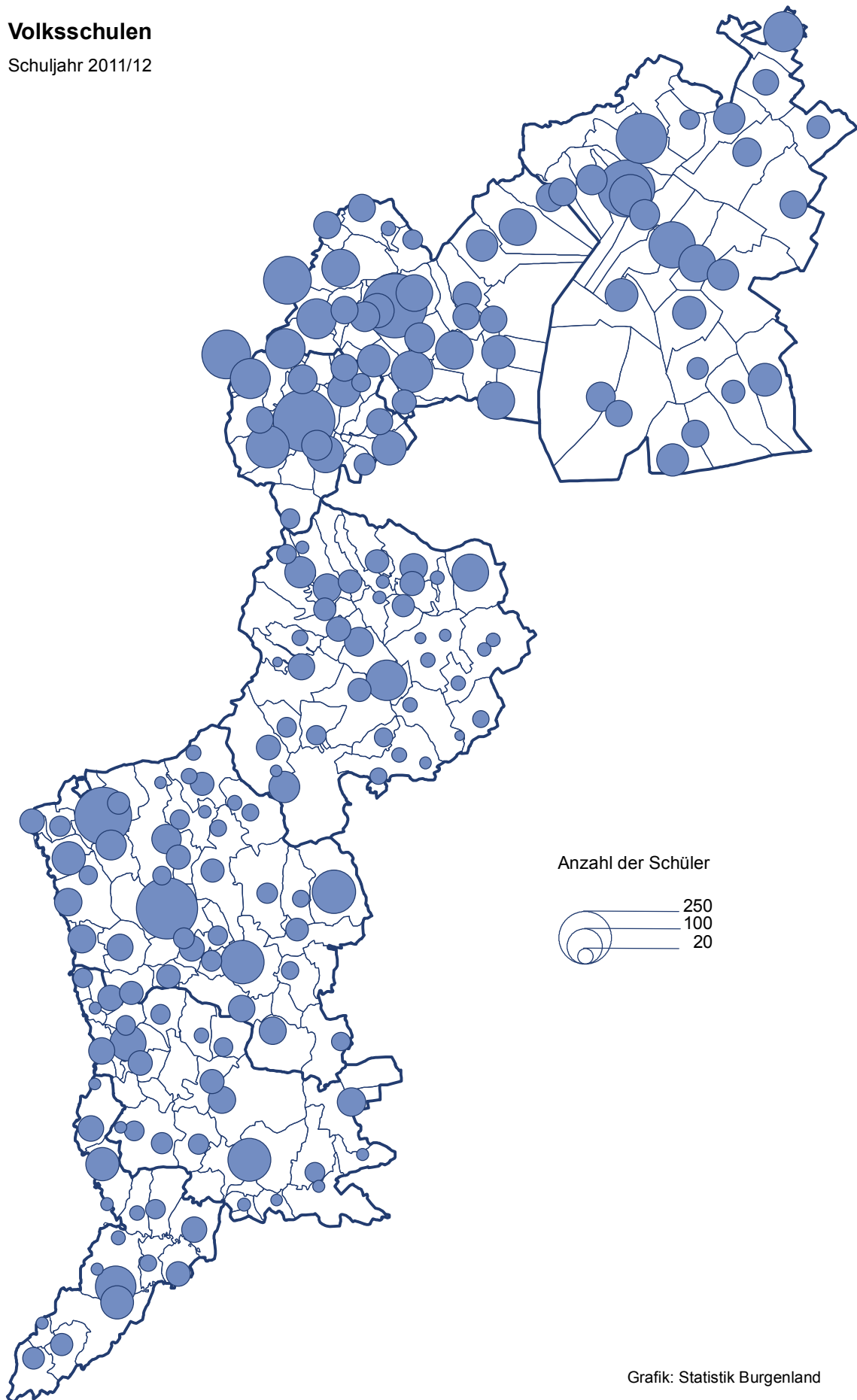

Grafik: Statistik Burgenland

**Volksschulen**  
1970/71 bis 2011/12

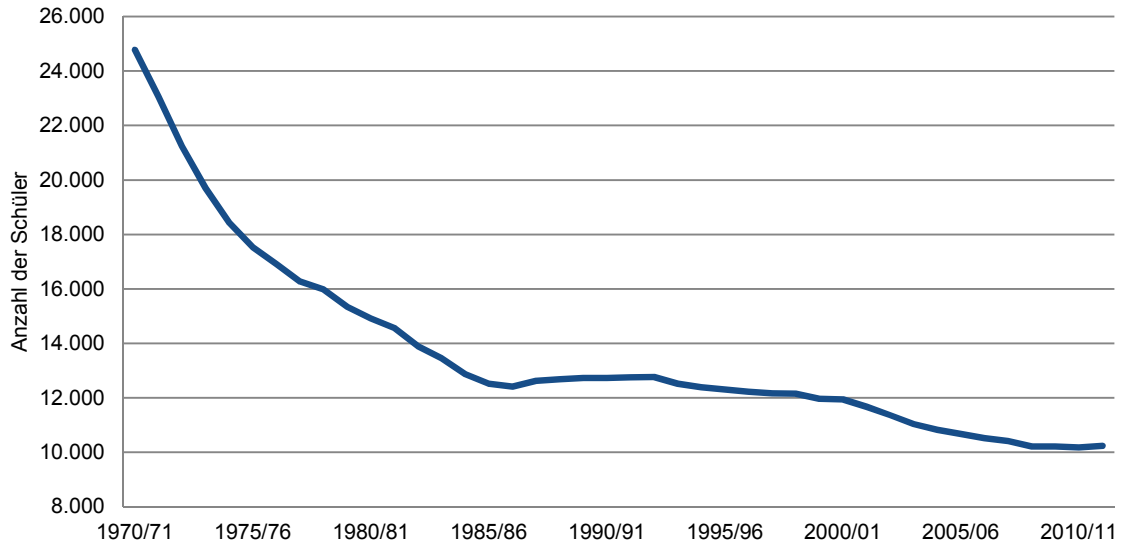

**Hauptschulen**  
1970/71 bis 2011/12

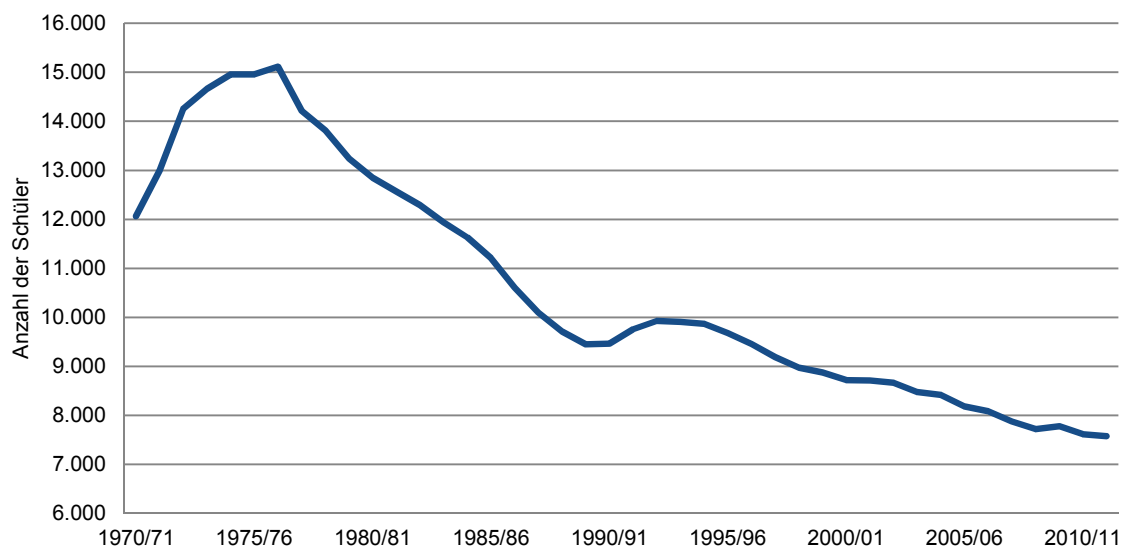

# Hauptschulen

Schuljahr 2011/12

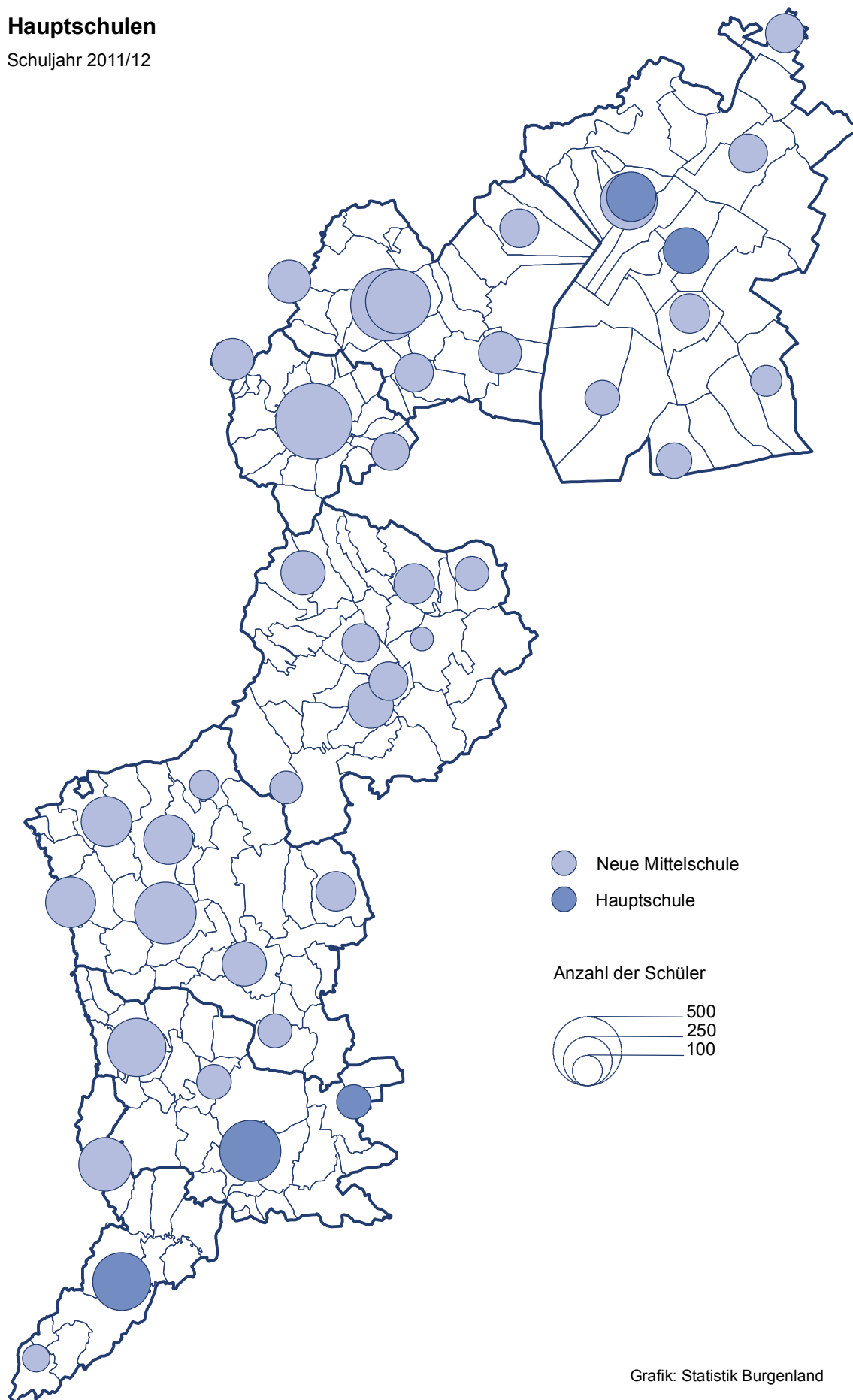

Grafik: Statistik Burgenland

## Hauptschulen

Schulort	Anzahl der Schulen	Klassen		Schüler pro Klasse
		vorhanden	geführt	
<b>Burgenland</b>	<b>41</b>	<b>554</b>	<b>387</b>	<b>20</b>
Eisenstadt-Stadt	2	41	34	25
Rust-Stadt	1	17	8	20
Eisenstadt-Umgebung	3	31	25	17
Güssing	4	56	42	19
Jennersdorf	3	47	28	21
Mattersburg	3	51	37	21
Neusiedl am See	9	110	72	19
Oberpullendorf	8	76	59	18
Oberwart	8	125	82	19
<b>Eisenstadt-Stadt</b>	<b>2</b>	<b>41</b>	<b>34</b>	<b>25</b>
Eisenstadt <sup>1)</sup>	1	23	16	23
Eisenstadt <sup>2) 1)</sup>	1	18	18	26
<b>Rust-Stadt</b>				
Rust <sup>2)</sup>	1	17	8	20
<b>Eisenstadt-Umgebung</b>	<b>3</b>	<b>31</b>	<b>25</b>	<b>17</b>
Neufeld an der Leitha <sup>1)</sup>	1	9	9	18
Purbach am Neusiedler See <sup>1)</sup>	1	14	8	17
Siegersdorf <sup>1)</sup>	1	8	8	17
<b>Güssing</b>	<b>4</b>	<b>56</b>	<b>42</b>	<b>19</b>
Eberau, Josefinum <sup>1)</sup>	1	6	6	15
Güssing	1	21	14	21
Sankt Michael im Burgenland <sup>2)</sup>	1	10	9	12
Stegersbach <sup>2)</sup>	1	19	13	23
<b>Jennersdorf</b>	<b>3</b>	<b>47</b>	<b>28</b>	<b>21</b>
Jennersdorf	1	17	12	23
Neuhaus am Klausenbach <sup>1)</sup>	1	14	4	17
Rudersdorf <sup>2)</sup>	1	16	12	21

Schüler in der ... Schulstufe				Schüler		
5	6	7	8	männlich	weiblich	insgesamt
<b>1.819</b>	<b>1.806</b>	<b>1.941</b>	<b>2.008</b>	<b>3.916</b>	<b>3.658</b>	<b>7.574</b>
228	181	205	230	397	447	844
28	40	49	44	77	84	161
108	106	102	120	230	206	436
186	192	212	213	419	384	803
150	157	140	145	301	291	592
176	178	221	219	430	364	794
321	340	326	399	700	686	1.386
263	260	278	235	549	487	1.036
359	352	408	403	813	709	1.522
<b>228</b>	<b>181</b>	<b>205</b>	<b>230</b>	<b>397</b>	<b>447</b>	<b>844</b>
98	72	87	115	190	182	372
130	109	118	115	207	265	472
28	40	49	44	77	84	161
<b>108</b>	<b>106</b>	<b>102</b>	<b>120</b>	<b>230</b>	<b>206</b>	<b>436</b>
40	35	36	53	80	84	164
32	32	33	39	77	59	136
36	39	33	28	73	63	136
<b>186</b>	<b>192</b>	<b>212</b>	<b>213</b>	<b>419</b>	<b>384</b>	<b>803</b>
26	14	33	19	45	47	92
64	79	64	89	155	141	296
22	25	28	35	57	53	110
74	74	87	70	162	143	305
<b>150</b>	<b>157</b>	<b>140</b>	<b>145</b>	<b>301</b>	<b>291</b>	<b>592</b>
68	65	67	71	126	145	271
15	18	18	17	36	32	68
67	74	55	57	139	114	253

## Hauptschulen

Schulort	Anzahl der Schulen	Klassen		Schüler pro Klasse
		vorhanden	geführt	
<b>Mattersburg</b>	<b>3</b>	<b>51</b>	<b>37</b>	<b>21</b>
Mattersburg <sup>1)</sup>	1	23	22	23
Neudörfel <sup>1)</sup>	1	17	8	19
Schattendorf <sup>1)</sup>	1	11	7	18
<b>Neusiedl am See</b>	<b>9</b>	<b>110</b>	<b>72</b>	<b>19</b>
Andau <sup>1)</sup>	1	10	4	22
Frauenkirchen <sup>1)</sup>	1	11	8	18
Gols	1	14	9	19
Illmitz <sup>1)</sup>	1	8	7	16
Kittsee <sup>1)</sup>	1	13	8	17
Neusiedl am See <sup>1)</sup>	1	16	13	23
Neusiedl am See <sup>1)</sup>	1	14	9	22
Pamhagen <sup>1)</sup>	1	11	6	19
Zurndorf <sup>1)</sup>	1	13	8	17
<b>Oberpullendorf</b>	<b>8</b>	<b>76</b>	<b>59</b>	<b>18</b>
Deutschkreutz <sup>1)</sup>	1	12	6	17
Großwarasdorf <sup>1)</sup>	1	7	5	10
Horitschon <sup>1)</sup>	1	8	8	19
Kobersdorf <sup>1)</sup>	1	9	9	20
Lockenhaus <sup>1)</sup>	1	7	5	20
Oberpullendorf <sup>1)</sup>	1	9	10	14
Steinberg <sup>1) 1)</sup>	1	13	8	23
Stoob <sup>1)</sup>	1	11	8	16
<b>Oberwart</b>	<b>8</b>	<b>125</b>	<b>82</b>	<b>19</b>
Bernstein <sup>1)</sup>	1	15	4	20
Großpetersdorf <sup>1)</sup>	1	16	11	17
Kohfidisch <sup>1)</sup>	1	8	7	15
Markt Allhau <sup>1)</sup>	1	12	12	19
Oberschützen <sup>1)</sup>	1	10	10	22
Oberwart <sup>1)</sup>	1	17	17	20
Pinkafeld <sup>1)</sup>	1	34	11	21
Rechnitz <sup>1)</sup>	1	13	10	14

<sup>1)</sup> 36 Schulen mit dem Modellversuch „Neue Mittelschule“ (NMS) gem. § 7a SCHOG werden von 4.324 Schülern besucht

<sup>1)</sup> private Hauptschulen

Schüler in der ... Schulstufe				Schüler		
5	6	7	8	männlich	weiblich	insgesamt
<b>176</b>	<b>178</b>	<b>221</b>	<b>219</b>	<b>430</b>	<b>364</b>	<b>794</b>
110	120	136	148	277	237	514
43	32	48	31	83	71	154
23	26	37	40	70	56	126
<b>321</b>	<b>340</b>	<b>326</b>	<b>399</b>	<b>700</b>	<b>686</b>	<b>1.386</b>
22	24	23	20	45	44	89
28	39	29	44	79	61	140
44	30	40	54	118	50	168
18	30	34	31	66	47	113
50	33	29	26	75	63	138
61	73	64	96	187	107	294
40	45	42	67	0	194	194
27	28	33	26	58	56	114
31	38	32	35	72	64	136
<b>263</b>	<b>260</b>	<b>278</b>	<b>235</b>	<b>549</b>	<b>487</b>	<b>1.036</b>
28	22	30	24	58	46	104
9	11	20	11	22	29	51
41	39	32	38	72	78	150
47	46	52	33	92	86	178
18	22	39	22	57	44	101
38	44	30	25	73	64	137
49	46	46	44	102	83	185
33	30	29	38	73	57	130
<b>359</b>	<b>352</b>	<b>408</b>	<b>403</b>	<b>813</b>	<b>709</b>	<b>1.522</b>
21	21	20	17	41	38	79
44	49	38	51	104	78	182
30	20	27	27	57	47	104
56	51	64	58	118	111	229
50	56	60	49	130	85	215
83	78	97	81	164	175	339
43	49	59	79	117	113	230
32	28	43	41	82	62	144



## Sonderschulen

Schulort	Anzahl der Schulen	Klassen		Schüler pro Klasse	Schüler		
		vorhanden	geführt		männlich	weiblich	insgesamt
<b>Burgenland</b>	<b>12</b>	<b>49</b>	<b>45</b>	<b>6</b>	<b>158</b>	<b>99</b>	<b>257</b>
Eisenstadt-Stadt	1	7	7	6	26	16	42
Rust-Stadt							
Eisenstadt-Umgebung							
Güssing	2	7	6	5	18	13	31
Jennersdorf	1	5	4	5	9	9	18
Mattersburg	2	5	3	9	18	9	27
Neusiedl am See	1	6	6	6	24	12	36
Oberpullendorf	1	5	5	6	16	13	29
Oberwart	4	14	14	5	47	27	74
<b>Eisenstadt-Stadt</b>							
Eisenstadt	selb.	7	7	6	26	16	42
<b>Güssing</b>							
Güssing	selb.	VS	3	4	8	5	13
Stegersbach	selb.	4	3	6	10	8	17
<b>Jennersdorf</b>							
Jennersdorf	selb.	5	4	5	9	9	19
<b>Mattersburg</b>							
Mattersburg	selb.	4	3	7	12	8	20
Pötttsching	VS	VS	1	7	6	1	7
<b>Neusiedl am See</b>							
Frauenkirchen	selb.	HS	6	6	24	12	36
<b>Oberpullendorf</b>							
Oberpullendorf	selb.	VS	5	6	16	13	28
<b>Oberwart</b>							
Großpetersdorf	VS	VS	2	6	8	4	12
Oberwart	selb.	7	7	5	23	11	34
Pinkafeld	VS	VS	4	6	13	10	24
Rechnitz	VS	VS	1	5	3	2	5

Schüler in der ... Schulstufe								
1	2	3	4	5	6	7	8	9

	<b>13</b>	<b>18</b>	<b>27</b>	<b>22</b>	<b>25</b>	<b>25</b>	<b>41</b>	<b>36</b>	<b>50</b>
2	2	3	5	4	4	10	4	8	
0	1	4	3	4	3	7	1	7	
2	0	3	2	0	3	3	3	3	
4	2	3	2	1	5	1	8	1	
0	2	2	2	4	5	4	3	14	
2	2	1	2	5	2	4	5	5	
3	9	11	6	7	3	12	12	12	

2	2	3	5	4	4	10	4	8
<b>0</b>	<b>1</b>	<b>4</b>	<b>3</b>	<b>4</b>	<b>3</b>	<b>7</b>	<b>1</b>	<b>7</b>
	1	2	1	2	1	4	1	1
		2	2	2	2	3		6

2		3	2		3	3	3	3
<b>4</b>	<b>2</b>	<b>3</b>	<b>2</b>	<b>1</b>	<b>5</b>	<b>1</b>	<b>8</b>	<b>1</b>
4				1	5	1	8	1
	2	3	2					

	2	2	2	4	5	4	3	14
--	---	---	---	---	---	---	---	----

2	2	1	2	5	2	4	5	5
<b>3</b>	<b>9</b>	<b>11</b>	<b>6</b>	<b>7</b>	<b>3</b>	<b>12</b>	<b>12</b>	<b>12</b>
	1	4		1	2	1	1	2
2	1	1	6	2	1	8	6	7
1	6	6		2		3	4	2
	1			2			1	1

## Polytechnische Schulen

Schulort	Anzahl der Schulen	Klassen		Schüler pro Klasse	Schüler		
		vorhanden	geführt		männlich	weiblich	insgesamt
<b>Burgenland</b>	<b>12</b>	<b>32</b>	<b>23</b>	<b>19</b>	<b>305</b>	<b>124</b>	<b>429</b>
Eisenstadt-Stadt	1	4	4	17	44	22	66
Rust-Stadt	1		1	24	13	11	24
Eisenstadt-Umgebung							
Güssing	2	4	3	16	35	14	49
Jennersdorf	1	1	1	22	15	7	22
Mattersburg	1	11	3	20	38	22	60
Neusiedl am See	3	4	5	17	65	21	86
Oberpullendorf	1	5	3	20	46	14	60
Oberwart	2	3	3	21	49	13	62
<b>Eisenstadt-Stadt</b>							
Eisenstadt	1	4	4	17	44	22	66
<b>Rust-Stadt</b>							
Rust	HS	HS	1	24	13	11	24
<b>Güssing</b>							
Güssing	2	5	3		35	14	49
Güssing	1	VS	1	20	16	4	20
Stegersbach	1	4	2	15	19	10	29
<b>Jennersdorf</b>							
Jennersdorf	HS	HS	1	22	15	7	22
<b>Mattersburg</b>							
Mattersburg	1	11	3	20	38	22	60
<b>Neusiedl am See</b>							
Neusiedl am See	3	7	5		65	21	86
Frauenkirchen	1	4	2	20	30	9	39
Neusiedl. am See	1	VS	2	17	25	8	33
Zurndorf	HS	HS	1	14	10	4	14
<b>Oberpullendorf</b>							
Oberpullendorf	1	5	3	20	46	14	60
<b>Oberwart</b>							
Oberwart	2	4	3		49	13	62
Oberwart	1	3	2	18	26	10	36
Pinkafeld	HS	HS	1	26	23	3	26

# Allgemeine Sonderschulen und Polytechnische Schulen

Schuljahr 2011/12

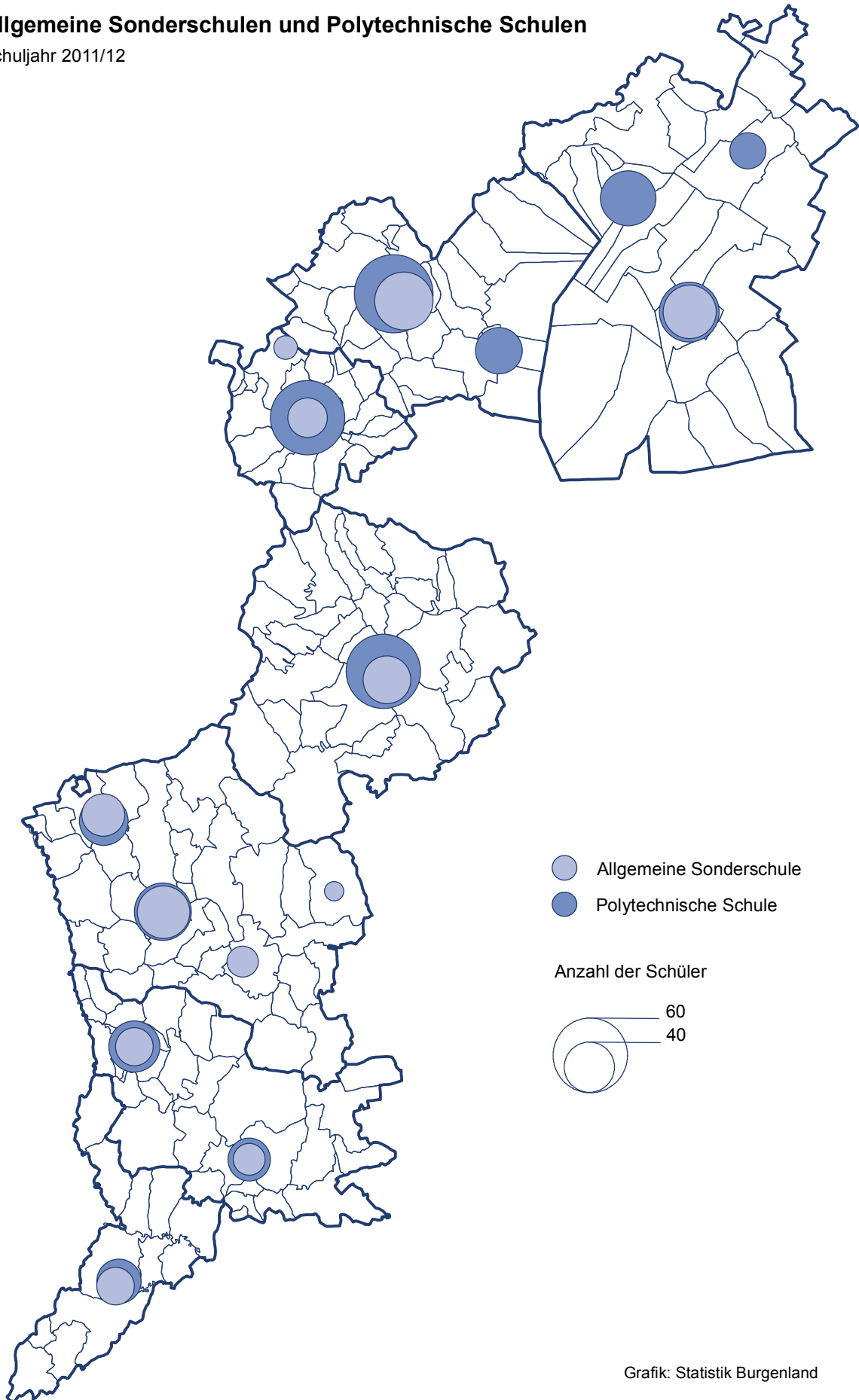

## Sonstige Pflichtschulen

Schulort	Anzahl der Schulen	Klassen		Schüler pro Klasse	Schüler		
		vorhanden	geführt		männlich	weiblich	insgesamt
<b>Burgenland</b>	<b>6</b>	<b>16</b>	<b>11</b>	<b>12</b>	<b>62</b>	<b>70</b>	<b>132</b>
Eisenstadt-Stadt	1	3	2	10	10	10	20
Rust-Stadt							
Eisenstadt-Umgebung							
Güssing							
Jennersdorf	1	3	3	12	18	19	37
Mattersburg	1	4	1	17	7	10	17
Neusiedl am See							
Oberpullendorf	1	2	2	17	15	18	33
Oberwart	2	4	3	8	12	13	25

### Eisenstadt-Stadt

Eisenstadt, Sonnenland Schule	1	3	2	10	10	10	20
-------------------------------	---	---	---	----	----	----	----

### Jennersdorf

Welten, Kolibri Schule	1	3	3	12	18	19	37
------------------------	---	---	---	----	----	----	----

### Mattersburg

Bad Sauerbrunn, Montessori	1	4	1	17	7	10	17
----------------------------	---	---	---	----	---	----	----

### Oberpullendorf

Kaisersdorf, Storchennestschule	1	2	2	17	15	18	33
---------------------------------	---	---	---	----	----	----	----

### Oberwart

Kemetten, Tobias Schule	1	2	2	4	5	3	8
Pinkafeld, Montessori Schule	1	2	1	17	7	10	17

Schüler in der ... Schulstufe								
1	2	3	4	5	6	7	8	
	<b>27</b>	<b>21</b>	<b>26</b>	<b>27</b>	<b>6</b>	<b>5</b>	<b>6</b>	<b>14</b>
5	1	5	9					
7	7	3	5	1	2	3	9	
7	2	7	1					
3	6	5	6	3	3	2	5	
5	5	6	6	2	0	1	0	
5	1	5	9					
7	7	3	5	1	2	3	9	
7	2	7	1					
3	6	5	6	3	3	2	5	
<b>5</b>	<b>5</b>	<b>6</b>	<b>6</b>	<b>2</b>	<b>0</b>	<b>1</b>	<b>0</b>	
0	0	2	3	2	0	1	0	
5	5	4	3					

## Volksschulklassen mit zweiter Unterrichtssprache

Schüler nach Umgangssprache

Schulort	Anzahl der Klassen	Schüler insgesamt			Umgangssprache		
		männlich	weiblich	insgesamt	deutsch		
					männlich	weiblich	insgesamt
<b>Burgenland</b>	<b>173</b>	<b>831</b>	<b>786</b>	<b>1.617</b>	<b>497</b>	<b>517</b>	<b>1.014</b>
Eisenstadt	1	8	8	16	6	6	12
Hornstein	8	50	52	102	31	36	67
Klingenbach	4	19	23	42	3	10	13
Mörbisch a. See	2	13	10	23	11	9	20
Oslip	4	25	25	50	15	14	29
St. Margarethen i. Bgld.	3	13	19	32	12	19	31
Siegendorf	9	72	52	124	52	35	87
Steinbrunn	8	52	63	115	30	47	77
Trausdorf a. d. Wulka	4	28	35	63	24	28	52
Wulkaprodersdorf	6	37	35	72	24	21	45
Güttenbach	4	11	13	24	2	0	2
Neuberg i. Bgld.	4	9	8	17	5	2	7
St. Michael i. Bgld.	1	6	5	11	5	5	10
Stegersbach	1	4	7	11	4	7	11
Stinatz	4	27	20	47	1	3	4
Deutsch Tschantschendorf	1	1	11	12	1	11	12
Draßburg	4	22	26	48	16	18	34
Hirm	3	15	18	33	13	17	30
Antau	4	14	10	24	13	8	21
Pama	4	26	21	47	15	16	31
Parndorf	12	97	82	179	54	48	102
Neudorf	4	21	6	27	8	5	13
Frankenau	2	6	1	7	1	0	1
Unterpullendorf	4	8	8	16	1	3	4
Großwarasdorf	3	5	4	9	2	3	5
Kleinwarasdorf	3	6	5	11	1	1	2
Nebersdorf	4	6	10	16	1	0	1
Horitschon	4	9	22	31	8	19	27
Kaisersdorf	4	8	11	19	7	9	16
Lackenbach	1	4	5	9	2	5	7
Lutzmannsburg	4	10	10	20	9	9	18
Nikitsch	4	9	6	15	2	0	2
Kroatisch Geresdorf	4	7	9	16	3	1	4
Kroatisch Minihof	4	7	7	14	1	2	3
Oberpullendorf	4	21	25	46	18	21	39
Dörfli i. Bgld.	2	16	8	24	13	8	21
Weingraben	3	5	2	7	5	2	7
Großpetersdorf	2	7	12	19	7	11	18
Markt Neuhodis	2	6	5	11	6	5	11
Oberschützen	1	7	3	10	6	3	9
Oberwart	6	43	28	71	26	19	45
Rechnitz	1	0	2	2	0	0	0
Siget i. d. Wart	4	14	14	28	2	3	5
Dümbach i. Bgld.	4	22	15	37	10	9	19
Untervart	4	17	13	30	6	7	13
Weiden b. Rechnitz	4	18	12	30	15	12	27

Umgangssprache								
kroatisch			ungarisch			andere		
männlich	weiblich	insgesamt	männlich	weiblich	insgesamt	männlich	weiblich	insgesamt
114	98	212	65	48	113	155	123	278
0	0	0	1	1	2	1	1	2
0	0	0	1	1	2	18	15	33
7	4	11	5	3	8	4	6	10
0	0	0	2	1	3	0	0	0
6	8	14	0	0	0	4	3	7
0	0	0	1	0	1	0	0	0
7	4	11	4	8	12	9	5	14
7	3	10	1	0	1	14	13	27
2	6	8	0	0	0	2	1	3
3	1	4	1	5	6	9	8	17
8	13	21	0	0	0	1	0	1
4	4	8	0	0	0	0	2	2
0	0	0	1	0	1	0	0	0
0	0	0	0	0	0	0	0	0
16	11	27	0	0	0	10	6	16
0	0	0	0	0	0	0	0	0
0	0	0	1	1	2	5	7	12
0	0	0	1	0	1	1	1	2
0	0	0	0	0	0	1	2	3
0	0	0	2	0	2	9	5	14
0	1	1	4	2	6	39	31	70
8	1	9	1	0	1	4	0	4
5	1	6	0	0	0	0	0	0
7	5	12	0	0	0	0	0	0
0	1	1	0	0	0	3	0	3
2	4	6	1	0	1	2	0	2
5	9	14	0	0	0	0	1	1
0	0	0	1	1	2	0	2	2
0	0	0	0	1	1	1	1	2
0	0	0	0	0	0	2	0	2
0	0	0	0	0	0	1	1	2
7	6	13	0	0	0	0	0	0
4	7	11	0	1	1	0	0	0
6	5	11	0	0	0	0	0	0
1	1	2	2	2	4	0	1	1
0	0	0	3	0	3	0	0	0
0	0	0	0	0	0	0	0	0
0	0	0	0	0	0	0	1	1
0	0	0	0	0	0	0	0	0
0	0	0	0	0	0	1	0	1
0	0	0	17	8	25	0	1	1
0	0	0	0	2	2	0	0	0
0	0	0	8	8	16	4	3	7
7	3	10	3	3	6	2	0	2
0	0	0	4	0	4	7	6	13
2	0	2	0	0	0	1	0	1



## Umgangssprache der Schüler

Bezirk	insgesamt	deutsch	kroatisch	ungarisch	andere
<b>Pflichtschulen insgesamt</b>	<b>18.542</b>	<b>15.352</b>	<b>361</b>	<b>765</b>	<b>2.064</b>
Eisenstadt-Stadt	1.439	1.151	15	49	224
Rust-Stadt	261	246	5	4	6
Eisenstadt-Umgebung	1.970	1.548	68	68	286
Güssing	1.701	1.337	104	117	143
Jennersdorf	1.268	1.183	0	38	47
Mattersburg	2.302	1.849	1	45	407
Neusiedl a. See	3.501	2.933	12	166	390
Oberpullendorf	2.414	1.976	138	98	202
Oberwart	3.686	3.129	18	180	359
<b>Volksschulen</b>	<b>10.150</b>	<b>8.381</b>	<b>215</b>	<b>411</b>	<b>1.143</b>
Eisenstadt-Stadt	467	348	0	25	94
Rust-Stadt	76	71	0	2	3
Eisenstadt-Umgebung	1.534	1.227	59	53	195
Güssing	819	644	56	49	70
Jennersdorf	598	548	0	21	29
Mattersburg	1.404	1.140	0	26	238
Neusiedl a. See	1.993	1.655	10	97	231
Oberpullendorf	1.257	1.041	78	35	103
Oberwart	2.002	1.707	12	103	180
<b>Hauptschulen</b>	<b>7.574</b>	<b>6.274</b>	<b>145</b>	<b>330</b>	<b>825</b>
Eisenstadt-Stadt	844	708	15	19	102
Rust-Stadt	161	153	5	1	2
Eisenstadt-Umgebung	436	321	9	15	91
Güssing	803	626	48	64	65
Jennersdorf	592	558	0	16	18
Mattersburg	794	619	1	17	157
Neusiedl a. See	1.386	1.169	2	67	148
Oberpullendorf	1.036	839	59	56	82
Oberwart	1.522	1.281	6	75	160

## Umgangssprache der Schüler

Bezirk	insgesamt	deutsch	kroatisch	ungarisch	andere
<b>Sonderschulen</b>	<b>257</b>	<b>226</b>	<b>1</b>	<b>6</b>	<b>24</b>
Eisenstadt-Stadt	42	34	0	0	8
Rust-Stadt					
Eisenstadt-Umgebung					
Güssing	30	27	0	2	1
Jennersdorf	19	19	0	0	0
Mattersburg	27	24	0	0	3
Neusiedl a. See	36	31	0	0	5
Oberpullendorf	28	23	1	2	2
Oberwart	75	68	0	2	5
<b>Polytechnische Schulen</b>	<b>429</b>	<b>344</b>	<b>0</b>	<b>15</b>	<b>70</b>
Eisenstadt-Stadt	66	44	0	2	20
Rust-Stadt	24	22	0	1	1
Eisenstadt-Umgebung					
Güssing	49	40	0	2	7
Jennersdorf	22	21	0	1	0
Mattersburg	60	49	0	2	9
Neusiedl a. See	86	78	0	2	6
Oberpullendorf	60	41	0	5	14
Oberwart	62	49	0	0	13
<b>Sonstige Pflichtschulen</b>	<b>132</b>	<b>127</b>	<b>0</b>	<b>3</b>	<b>2</b>
Eisenstadt-Stadt	20	17	0	3	0
Rust-Stadt					
Eisenstadt-Umgebung					
Güssing					
Jennersdorf	37	37	0	0	0
Mattersburg	17	17	0	0	0
Neusiedl a. See	0				
Oberpullendorf	33	32	0	0	1
Oberwart	25	24	0	0	1

**Sonderschulen**  
1970/71 bis 2011/12

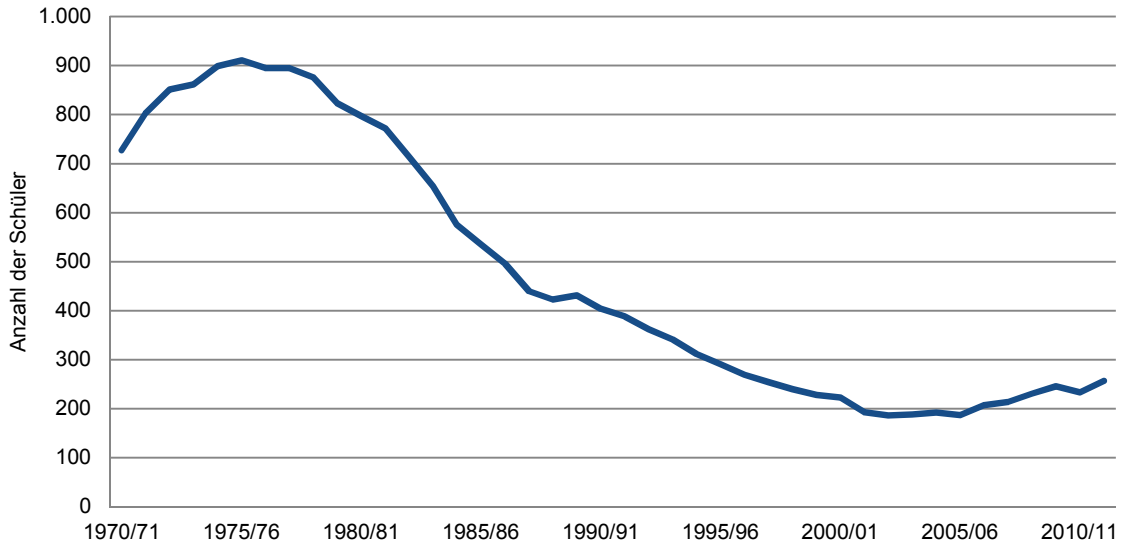

**Polytechnische Schulen \*)**  
1970/71 bis 2011/12

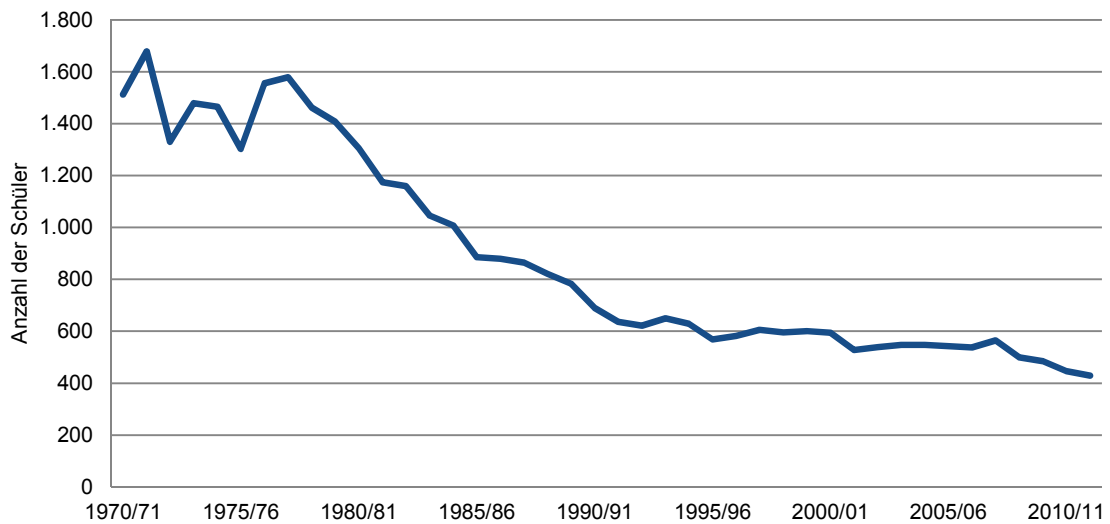

\*) bis 1996/97 Polytechnische Lehrgänge

# Allgemeinbildende höhere Schulen

## Allgemeinbildende höhere Schulen

Klasse	Klassenanzahl	Schüler pro Klasse	Schüler		
			männlich	weiblich	insgesamt
<b>Burgenland</b>	<b>249</b>	<b>23</b>	<b>2.492</b>	<b>2.985</b>	<b>5.477</b>
1.	32	23	377	374	751
2.	32	23	374	374	748
3.	32	23	367	369	736
4.	34	21	373	392	765
5.	31	20	311	414	725
6.	29	19	229	391	620
7.	28	13	233	334	567
8.	29	19	216	323	539
9.	2	13	12	14	26

<b>Eisenstadt - Bundesgymnasium und Bundesrealgymnasium</b>					
<b>insgesamt</b>	<b>47</b>	<b>22</b>	<b>441</b>	<b>586</b>	<b>1.027</b>
1.	6	23	71	65	136
2.	7	22	71	84	155
3.	7	23	71	88	159
4.	9	21	87	101	188
5.	5	22	45	64	109
6.	4	24	33	64	97
7.	4	22	32	57	89
8.	5	19	31	63	94

<b>Eisenstadt - Oberstufenrealgymnasium der Schwestern vom Göttlichen Erlöser - Theresianum <sup>1)</sup></b>					
<b>insgesamt</b>	<b>6</b>	<b>25</b>	<b>44</b>	<b>108</b>	<b>152</b>
5.	2	27	15	39	54
6.	2	18	15	21	36
7.	1	32	9	23	32
8.	1	30	5	25	30

<b>Eisenstadt - Gymnasium der Diözese <sup>1)</sup></b>					
<b>insgesamt</b>	<b>16</b>	<b>23</b>	<b>195</b>	<b>175</b>	<b>370</b>
1.	3	26	41	38	79
2.	3	22	43	23	66
3.	3	20	38	23	61
4.	3	20	38	23	61
5.	1	24	11	13	24
6.	1	28	9	19	28
7.	1	28	7	21	28
8.	1	23	8	15	23

## Allgemeinbildende höhere Schulen

Klasse	Klassenanzahl	Schüler pro Klasse	Schüler		
			männlich	weiblich	insgesamt

**Güssing - Bundes-Oberstufenrealgymnasium**

**insgesamt** **12** **23** **145** **133** **278**

5.	3	28	47	36	83
6.	3	23	30	40	70
7.	3	21	32	32	64
8.	3	20	36	25	61

**Jennersdorf - Bundesaufbaugymnasium und Bundesrealgymnasium**

**insgesamt** **8** **27** **100** **115** **215**

5.	2	32	33	30	63
6.	2	26	19	33	52
7.	2	25	23	27	50
8.	2	25	25	25	50

**Mattersburg - Bundesgymnasium und Bundesrealgymnasium**

**insgesamt** **30** **22** **297** **370** **667**

1.	5	23	53	64	117
2.	4	24	50	44	94
3.	5	23	57	56	113
4.	4	28	60	51	111
5.	3	21	23	40	63
6.	3	22	19	48	67
7.	3	17	18	34	52
8.	3	17	17	33	50

**Neusiedl am See - Bundesgymnasium und Bundesrealgymnasium**

**insgesamt** **38** **22** **427** **405** **832**

1.	6	23	85	52	137
2.	6	27	80	79	159
3.	6	24	75	69	144
4.	7	21	81	64	145
5.	4	20	35	45	80
6.	3	21	24	38	62
7.	3	18	22	31	53
8.	3	17	25	27	52



## Allgemeinbildende höhere Schulen

Klasse	Klassenanzahl	Schüler pro Klasse	Schüler		
			männlich	weiblich	insgesamt

Oberschützen - Evangelisches Realgymnasium und Oberstufenrealgymnasium <sup>1)</sup>

insgesamt	23	23	189	333	522
1.	3	29	34	52	86
2.	3	25	30	44	74
3.	2	23	16	30	46
4.	2	30	21	38	59
5.	3	27	30	50	80
6.	3	20	24	35	59
7.	3	20	18	41	59
8.	3	15	11	33	44
9.	1	15	5	10	15

<sup>1)</sup>private Schule

### Schüler nach Schulstufen an allgemeinbildenden höheren Schulen 2011/12

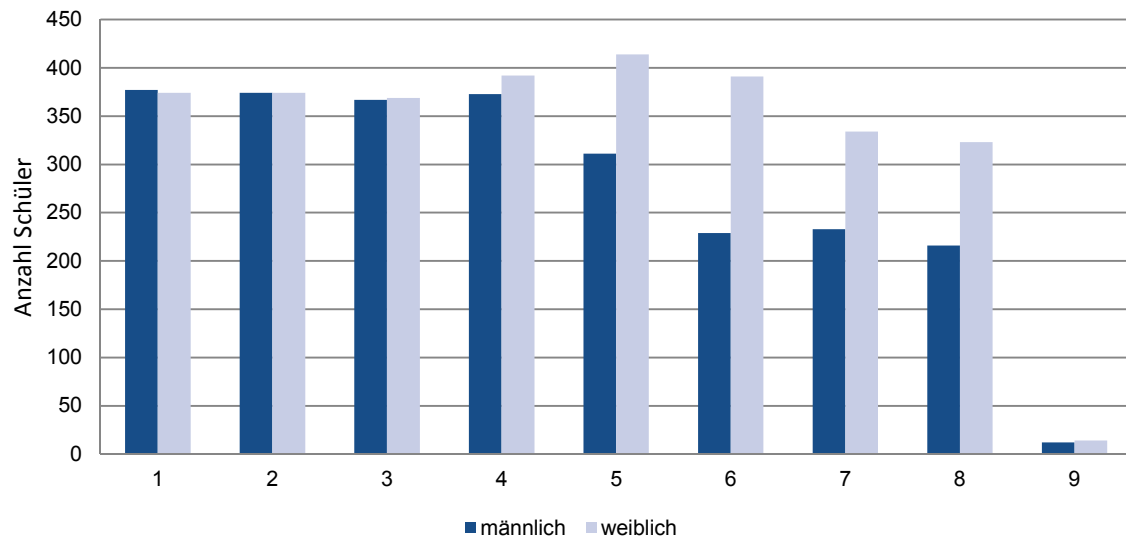



## Allgemeinbildende höhere Schulen

Schuljahr 2011/12

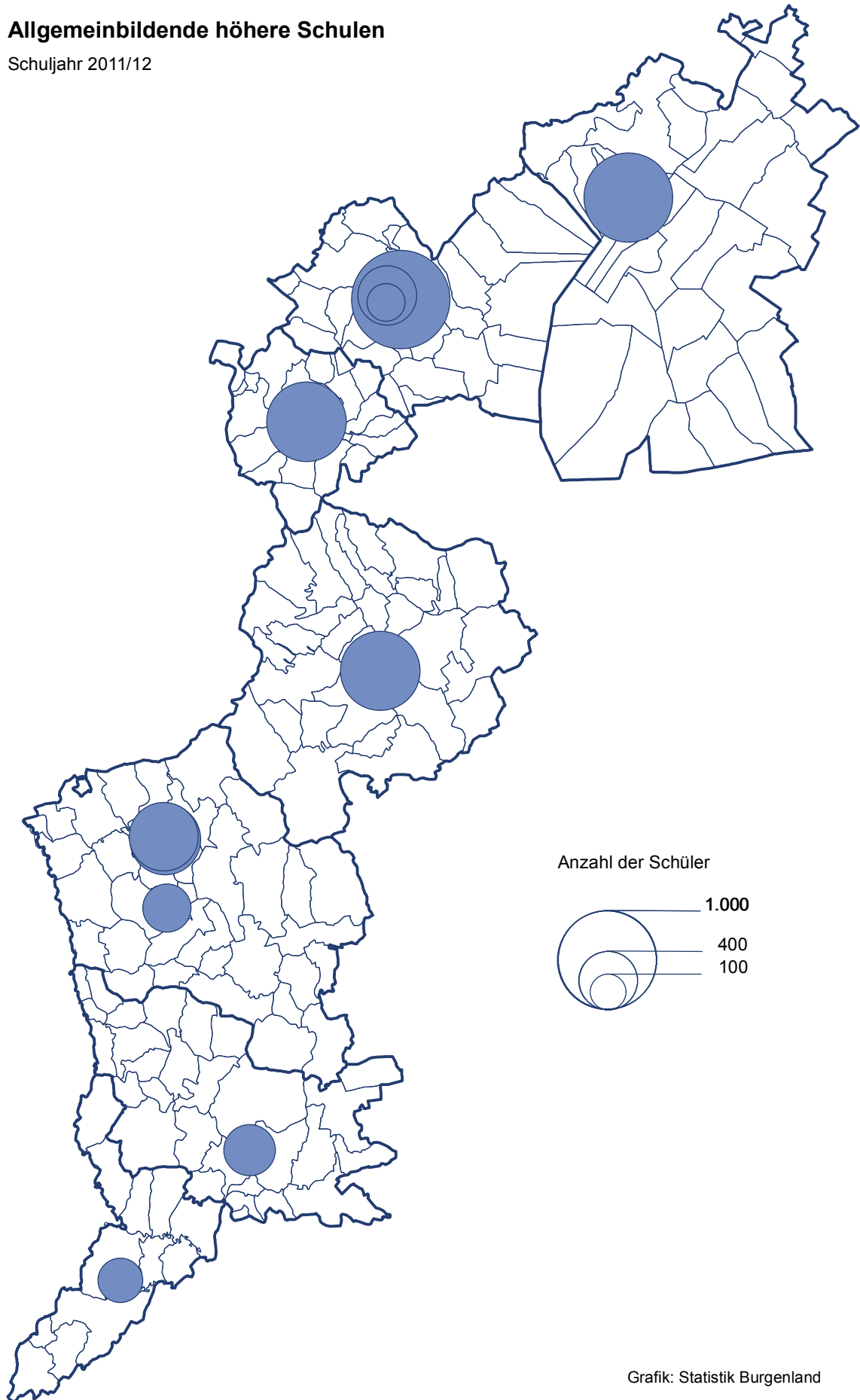

Grafik: Statistik Burgenland

# Berufsbildende Schulen

Berufsschulen

Landwirtschaftliche Fachschulen

Berufsbildende mittlere Schulen

Berufsbildende höhere Schulen

## Entwicklung der berufsbildenden Pflichtschulen

Schuljahr	Schulen	Klassen	Schüler		im Mehrstufenunterricht	
			insgesamt	davon weibl.	insgesamt	davon weibl.
1970/71	4	140	3.548	802	61	46
1971/72	4	149	3.849	858	9	6
1972/73	4	134	3.956	805		
1973/74	4	141	4.154	857		
1974/75	4	147	4.329	848		
1975/76	4	148	4.359	892		
1976/77	4	155	4.472	897		
1977/78	4	162	4.709	919		
1978/79	4	164	4.763	1.009		
1979/80	4	168	4.834	1.054		
1980/81	4	169	4.877	1.114		
1981/82	4	162	4.663	1.151		
1982/83	4	160	4.434	1.100		
1983/84	4	148	4.067	1.003		
1984/85	4	142	3.903	933		
1985/86	4	146	3.895	917		
1986/87	4	149	3.803	920		
1987/88	4	150	3.763	950	20	19
1988/89	4	150	3.678	933		
1989/90	4	143	3.567	885		
1990/91	4	150	3.607	894		
1991/92	4	142	3.426	853		
1992/93	4	141	3.222	829		
1993/94	4	133	3.038	697		
1994/95	4	133	3.050	653		
1995/96	4	120	2.809	572		
1996/97	4	133	2.910	586		
1997/98	4	128	2.828	528		
1998/99	4	130	2.873	616		
1999/00	4	131	2.904	648		
2000/01	4	125	2.796	629		
2001/02	4	115	2.561	519		
2002/03	4	115	2.541	557		
2003/04	4	118	2.505	565		
2004/05	4	118	2.435	503		
2005/06	4	117	2.580	518		
2006/07	4	119	2.577	572		
2007/08	4	120	2.541	605		
2008/09	4	120	2.561	623		
2009/10	4	124	2.682	697		
2010/11	4	121	2.525	659		

Schüler in der ... Klasse							
1.		2.		3.		4.	
insgesamt	davon weibl.	insgesamt	davon weibl.	insgesamt	davon weibl.	insgesamt	davon weibl.
1.263	262	1.047	244	983	250	194	
1.383	325	1.233	273	991	247	233	7
1.365	271	1.267	286	1.108	239	216	9
1.357	327	1.347	288	1.128	239	322	3
1.406	343	1.376	263	1.183	235	364	7
1.480	332	1.327	308	1.191	246	361	6
1.465	322	1.387	311	1.229	259	391	5
1.597	326	1.345	280	1.405	304	362	9
1.571	394	1.523	326	1.297	282	372	7
1.572	357	1.436	367	1.410	320	416	10
1.464	377	1.468	370	1.456	356	489	11
1.382	375	1.443	429	1.392	329	446	18
1.285	342	1.353	370	1.314	366	482	22
1.184	306	1.202	344	1.272	329	409	24
1.204	318	1.137	281	1.142	316	420	18
1.203	315	1.201	310	1.141	279	350	13
1.146	332	1.104	256	1.183	313	370	19
1.147	310	1.114	309	1.134	290	348	22
1.135	297	1.114	315	1.082	288	347	33
1.058	288	1.070	284	1.097	296	342	17
1.086	306	1.060	281	1.082	290	379	17
933	254	1.055	298	1.034	284	404	17
931	266	919	268	1.017	278	355	17
913	215	903	225	897	246	325	11
971	211	891	209	886	217	302	16
816	167	883	203	846	194	264	8
880	180	831	190	904	206	295	10
856	190	832	151	817	176	323	11
908	240	832	209	829	155	304	12
909	220	857	211	822	205	316	12
835	235	840	180	838	198	283	16
736	145	707	182	837	179	281	13
755	219	744	148	712	181	330	9
810	214	671	179	738	155	286	17
759	163	753	166	634	159	289	15
817	186	768	169	706	156	289	7
808	209	683	173	790	184	296	6
768	209	769	203	709	187	295	6
830	219	730	211	707	185	294	8
793	246	834	221	751	217	304	13
704	215	732	229	795	206	294	9

**Berufsbildende Pflichtschulen 2010/11**

Schule	Klassenanzahl	Schüler		
		männlich	weiblich	insgesamt
<b>Burgenland</b>	<b>121</b>	<b>1.866</b>	<b>659</b>	<b>2.525</b>
Landesberufsschule Eisenstadt	52	365	614	979
Berufsschule Mattersburg	15	265	1	266
Berufsschule Oberwart	10	242	4	246
Landesberufsschule Pinkafeld	44	994	40	1.034

**Klassen und Schüler seit 2007/08**

	Schuljahr			
	2007/08	2008/09	2009/10	2010/11
<b>Klassen</b>	<b>120</b>	<b>120</b>	<b>124</b>	<b>121</b>
fachlich gewerblich	98	98	100	98
kaufmännisch	22	22	24	23
<b>Schüler</b>	<b>2.541</b>	<b>2.561</b>	<b>2.682</b>	<b>2.525</b>
männlich	1.936	1.938	1.985	1.866
weiblich	605	623	697	659
Schüler pro Klasse	21	21	22	21

## Schüler in den Berufsschulabteilungen

Schule Abteilung	Klassen		Schüler	
	2009/10	2010/11	2009/10	2010/11
<b>Burgenland</b>	<b>124</b>	<b>121</b>	<b>2.682</b>	<b>2.525</b>
<b>Landesberufsschule Eisenstadt</b>	<b>52</b>	<b>52</b>	<b>1.052</b>	<b>979</b>
Bäcker	3	3	30	24
Maler u. Anstreicher, Lackierer	6	4	104	76
Friseur u. Perückenmacher	6	6	124	117
Restaurantfachleute	3	3	60	65
Koch	6	9	122	133
Gastronomiefachleute	4	4	50	46
EH-Kaufmann	18	17	425	383
Bürokaufleute	6	6	137	135
<b>Berufsschule Mattersburg</b>	<b>16</b>	<b>15</b>	<b>288</b>	<b>266</b>
Spengler	3	3	44	39
Karosseriebautechniker	4	4	75	71
Sanitär- u. Klimatechniker	9	8	169	156
<b>Berufsschule Oberwart</b>	<b>11</b>	<b>10</b>	<b>270</b>	<b>246</b>
Elektroinstallationstechniker	11	10	270	246
<b>Landesberufsschule Pinkafeld</b>	<b>45</b>	<b>44</b>	<b>1.072</b>	<b>1.034</b>
Hafner, Fliesen- und Plattenleger	3	3	61	64
Maurer	7	7	169	170
Zimmerer	3	3	55	47
Tischler	6	6	109	96
Schlosser	14	13	378	349
Kfz-Techniker	12	12	300	308

## Landwirtschaftliche Fachschulen

Schulstufe	Klassen	Schüler pro Klasse	Schüler		
			männlich	weiblich	zusammen
<b>Burgenland</b>	<b>14</b>	<b>18</b>	<b>133</b>	<b>123</b>	<b>256</b>
1.	4	23	46	46	92
2.	4	20	37	42	79
3.	4	15	30	29	59
4.	2	13	20	6	26
<b>Eisenstadt</b>	<b>4</b>	<b>22</b>	<b>84</b>	<b>2</b>	<b>86</b>
1.	1	24	23	1	24
2.	1	21	21	0	21
3.	1	22	21	1	22
4.	1	19	19	0	19
<b>Güssing</b>	<b>7</b>	<b>14</b>	<b>36</b>	<b>61</b>	<b>97</b>
1.	2	21	19	22	41
2.	2	18	13	22	35
3.	2	7	3	11	14
4.	1	7	1	6	7
<b>Neusiedl am See</b>	<b>3</b>	<b>24</b>	<b>13</b>	<b>60</b>	<b>73</b>
1.	1	27	4	23	27
2.	1	23	3	20	23
3.	1	23	6	17	23

**Schüler nach Schulorten  
Landwirtschaftliche Fachschulen**

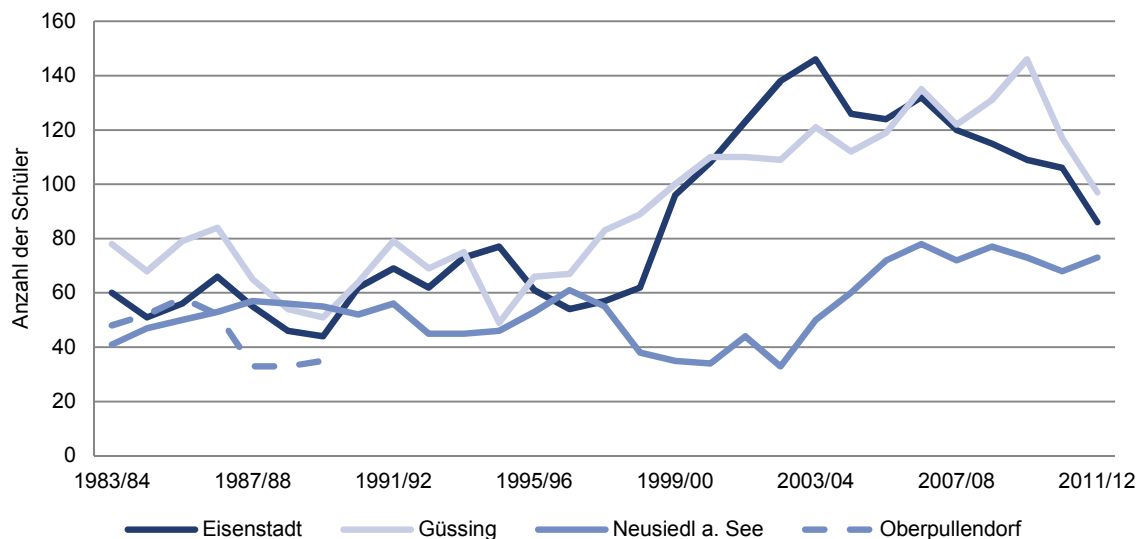

## Lehrer an landwirtschaftlichen Fachschulen

Schule	hauptamtlich		nebenamtlich		insgesamt
	männlich	weiblich	männlich	weiblich	
<b>Burgenland</b>	<b>16</b>	<b>17</b>	<b>4</b>	<b>4</b>	<b>41</b>
Eisenstadt	7	1	1	0	9
Güssing	9	8	2	2	21
Neusiedl a. See	0	8	1	2	11

## Schüler nach Heimatbezirken

Bezirk	Schule			insgesamt	%
	Eisenstadt	Güssing	Neusiedl a. See		
<b>insgesamt</b>	<b>86</b>	<b>97</b>	<b>73</b>	<b>256</b>	<b>100%</b>
Eisenstadt	26	4	12	42	16%
Güssing	1	17	0	18	7%
Jennersdorf	0	1	0	1	0%
Mattersburg	8	4	0	12	5%
Neusiedl a. See	16	10	34	60	23%
Oberpullendorf	10	12	0	22	9%
Oberwart	1	13	0	14	5%
sonstige Herkünfte	24	36	27	87	34%



## Mittlere technische und gewerbliche Schulen

Klasse	Klassenanzahl	Schüler pro Klasse	Schüler		
			männlich	weiblich	insgesamt
<b>Burgenland</b>	<b>24</b>	<b>20</b>	<b>336</b>	<b>141</b>	<b>477</b>
1.	6	24	99	42	141
2.	6	20	90	27	117
3.	6	20	81	41	122
4.	4	16	52	12	64
K	2	17	14	19	33

**Eisenstadt - Fachschule für Maschinenbau**

<b>insgesamt</b>	<b>4</b>	<b>24</b>	<b>94</b>	<b>3</b>	<b>97</b>
1.	1	36	35	1	36
2.	1	26	25	1	26
3.	1	20	20	0	20
4.	1	15	14	1	15

**Pinkafeld - Fachschule für Bautechnik**

<b>insgesamt</b>	<b>4</b>	<b>20</b>	<b>73</b>	<b>6</b>	<b>79</b>
5.	1	20	19	1	20
6.	1	15	14	1	15
7.	1	20	16	4	20
8.	1	24	24	0	24

**Pinkafeld - Fachschule für Maschinen- und Anlagentechnik**

<b>insgesamt</b>	<b>4</b>	<b>15</b>	<b>60</b>	<b>0</b>	<b>60</b>
1.	1	12	12	0	12
2.	1	21	21	0	21
3.	1	16	16	0	16
4.	1	11	11	0	11

**Neusiedl am See - Hotelfachschule**

<b>insgesamt</b>	<b>3</b>	<b>31</b>	<b>49</b>	<b>45</b>	<b>94</b>
1.	1	35	17	18	35
2.	1	29	17	12	29
3.	1	30	15	15	30

## Mittlere technische und gewerbliche Schulen

Klasse	Klassenanzahl	Schüler pro Klasse	Schüler		
			männlich	weiblich	insgesamt
<b>Oberwart - Hotelfachschule</b>					
<b>insgesamt</b>	<b>3</b>	<b>16</b>	<b>19</b>	<b>30</b>	<b>49</b>
1.	1	18	7	11	18
2.	1	14	7	7	14
3.	1	17	5	12	17

<b>Stoob - Fachschule für Keramik- u. Ofenbau <sup>1)</sup></b>					
<b>insgesamt</b>	<b>6</b>	<b>11</b>	<b>27</b>	<b>38</b>	<b>65</b>
1.	1	20	9	11	20
2.	1	12	6	6	12
3.	1	19	9	10	19
4.	1	14	3	11	14
K	2	17	14	19	33

<sup>1)</sup> private Schule

K-Kolleg

## Handelsschulen

Klasse	Klassenanzahl	Schüler pro Klasse	Schüler		
			männlich	weiblich	insgesamt
<b>Burgenland</b>	<b>26</b>	<b>22</b>	<b>267</b>	<b>304</b>	<b>571</b>
1.	9	22	95	101	196
2.	8	22	81	94	175
3.	9	22	91	109	200
<b>Eisenstadt</b>	<b>5</b>	<b>25</b>	<b>46</b>	<b>78</b>	<b>124</b>
1.	2	22	18	25	43
2.	1	30	11	19	30
3.	2	26	17	34	51
<b>Stegersbach</b>	<b>3</b>	<b>18</b>	<b>30</b>	<b>23</b>	<b>53</b>
1.	1	18	11	7	18
2.	1	17	10	7	17
3.	1	18	9	9	18
<b>Jennersdorf</b>	<b>3</b>	<b>17</b>	<b>27</b>	<b>23</b>	<b>50</b>
1.	1	22	9	13	22
2.	1	14	10	4	14
3.	1	14	8	6	14
<b>Mattersburg</b>	<b>3</b>	<b>25</b>	<b>38</b>	<b>36</b>	<b>74</b>
1.	1	25	14	11	25
2.	1	17	10	7	17
3.	1	32	14	18	32
<b>Frauenkirchen</b>	<b>3</b>	<b>22</b>	<b>36</b>	<b>30</b>	<b>66</b>
1.	1	19	11	8	19
2.	1	28	16	12	28
3.	1	19	9	10	19
<b>Neusiedl am See</b>	<b>3</b>	<b>30</b>	<b>45</b>	<b>44</b>	<b>89</b>
1.	1	22	9	13	22
2.	1	31	15	16	31
3.	1	36	21	15	36

## Handelsschulen

Klasse	Klassenanzahl	Schüler pro Klasse	Schüler		
			männlich	weiblich	insgesamt
<b>Oberpullendorf</b>	<b>3</b>	<b>19</b>	<b>21</b>	<b>36</b>	<b>57</b>
1.	1	26	12	14	26
2.	1	17	3	14	17
3.	1	14	6	8	14
<b>Oberwart</b>	<b>3</b>	<b>19</b>	<b>24</b>	<b>34</b>	<b>58</b>
1.	1	21	11	10	21
2.	1	21	6	15	21
3.	1	16	7	9	16

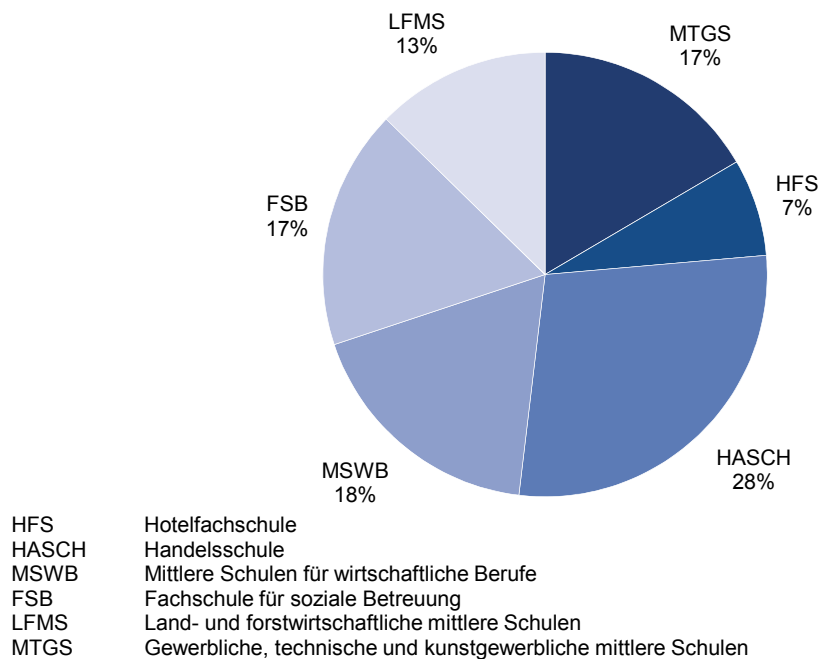
**Berufsbildende mittlere Schulen  
Schüler nach Schultypen 2011/12**

## Mittlere Schulen für wirtschaftliche Berufe

Klasse	Klassenanzahl	Schüler pro Klasse	Schüler		
			männlich	weiblich	insgesamt
<b>Burgenland</b>	<b>13</b>	<b>22</b>	<b>44</b>	<b>248</b>	<b>292</b>
1.	4	27	21	85	106
2.	5	20	18	83	101
3.	4	21	5	80	85
<b>Güssing</b>	<b>3</b>	<b>19</b>	<b>4</b>	<b>52</b>	<b>56</b>
1.	1	20	3	17	20
2.	1	20	1	19	20
3.	1	16	0	16	16
<b>Neusiedl am See</b>	<b>3</b>	<b>27</b>	<b>15</b>	<b>66</b>	<b>81</b>
1.	1	27	7	20	27
2.	1	20	4	16	20
3.	1	34	4	30	34
<b>Pinkafeld</b>	<b>4</b>	<b>22</b>	<b>13</b>	<b>73</b>	<b>86</b>
1.	1	35	5	30	35
2.	2	17	8	26	34
3.	1	17	0	17	17
<b>Eisenstadt <sup>1)</sup></b>	<b>3</b>	<b>23</b>	<b>12</b>	<b>57</b>	<b>69</b>
1.	1	24	6	18	24
2.	1	27	5	22	27
3.	1	18	1	17	18

<sup>1)</sup> private Schule

## Hauswirtschaftsschulen

Klasse	Klassenanzahl	Schüler pro Klasse	Schüler		
			männlich	weiblich	insgesamt
<b>Steinberg-Dörfel <sup>1)</sup></b>	<b>2</b>	<b>23</b>	<b>16</b>	<b>30</b>	<b>46</b>
1.	1	32	13	19	32
2.	1	14	3	11	14

<sup>1)</sup> private Schule

## Wirtschaftsfachschulen

Klasse	Klassenanzahl	Schüler pro Klasse	Schüler		
			männlich	weiblich	insgesamt
<b>Burgenland</b>	<b>1</b>	<b>26</b>	<b>5</b>	<b>21</b>	<b>26</b>
<b>Pinkafeld</b>					
1.	1	26	5	21	26

## Fachschule für soziale Betreuung

Klasse	Klassenanzahl	Schüler pro Klasse	Schüler		
			männlich	weiblich	insgesamt
<b>Burgenland</b>	<b>11</b>	<b>32</b>	<b>102</b>	<b>250</b>	<b>352</b>
1.	4	34	40	95	135
2.	4	28	28	85	113
3.	3	35	34	70	104
<b>Güssing <sup>1)</sup></b>	<b>2</b>	<b>26</b>	<b>12</b>	<b>39</b>	<b>51</b>
1.	1	27	7	20	27
2.	1	24	5	19	24
<b>Pinkafeld <sup>1)</sup></b>	<b>3</b>	<b>31</b>	<b>22</b>	<b>70</b>	<b>92</b>
1.	1	36	5	31	36
2.	1	20	6	14	20
3.	1	36	11	25	36
<b>Pinkafeld (für Berufstätige)<sup>1)</sup></b>	<b>6</b>	<b>35</b>	<b>68</b>	<b>141</b>	<b>209</b>
1.	2	36	28	44	72
2.	2	35	17	52	69
3.	2	34	23	45	68

<sup>1)</sup> private Schule

# Berufsbildende mittlere und höhere Schulen

Schuljahr 2011/12

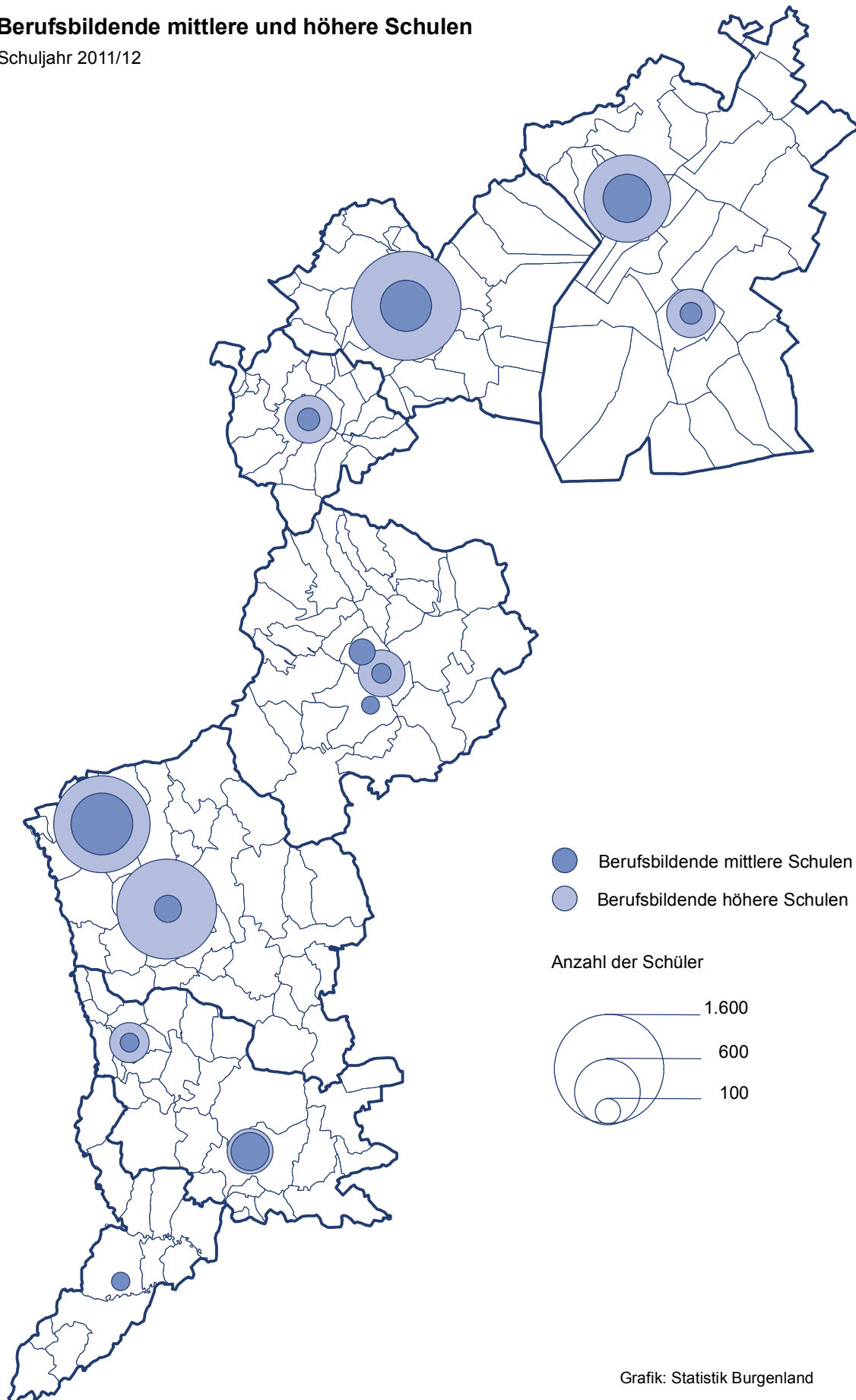

Grafik: Statistik Burgenland



## Handelsakademien

Klasse	Klassenanzahl	Schüler pro Klasse	Schüler		
			männlich	weiblich	insgesamt
<b>Burgenland</b>	<b>99</b>	<b>22</b>	<b>949</b>	<b>1.227</b>	<b>2.176</b>
1.	19	26	233	257	490
2.	18	25	183	259	442
3.	18	20	187	179	366
4.	19	20	160	215	375
5.	18	19	131	207	338
AUL	7	24	55	110	165
<b>Eisenstadt</b>	<b>19</b>	<b>24</b>	<b>196</b>	<b>262</b>	<b>458</b>
1.	4	29	50	64	114
2.	4	24	35	60	95
3.	4	24	56	38	94
4.	4	22	28	59	87
5.	3	23	27	41	68
<b>Stegersbach</b>	<b>10</b>	<b>22</b>	<b>129</b>	<b>87</b>	<b>216</b>
1.	2	23	29	16	45
2.	2	26	22	30	52
3.	2	24	35	13	48
4.	2	17	19	15	34
5.	2	19	24	13	37
<b>Mattersburg</b>	<b>15</b>	<b>20</b>	<b>180</b>	<b>122</b>	<b>302</b>
1.	3	19	42	15	57
2.	2	23	26	20	46
3.	2	18	24	11	35
4.	3	19	37	19	56
5.	2	14	16	12	28
AUL	3	27	35	45	80
<b>Frauenkirchen</b>	<b>15</b>	<b>22</b>	<b>121</b>	<b>204</b>	<b>325</b>
1.	3	30	33	57	90
2.	3	25	36	39	75
3.	3	14	18	25	43
4.	3	18	16	38	54
5.	3	21	18	45	63

## Handelsakademien

Klasse	Klassenanzahl	Schüler pro Klasse	Schüler		
			männlich	weiblich	insgesamt
<b>Neusiedl am See</b>	<b>15</b>	<b>24</b>	<b>156</b>	<b>203</b>	<b>359</b>
1.	3	26	37	41	78
2.	3	30	37	54	91
3.	3	23	31	38	69
4.	3	20	28	33	61
5.	3	20	23	37	60
<b>Oberpullendorf</b>	<b>14</b>	<b>21</b>	<b>96</b>	<b>203</b>	<b>299</b>
1.	2	23	17	29	46
2.	2	24	17	31	48
3.	2	23	15	30	45
4.	2	22	16	27	43
5.	2	16	11	21	32
K.	4	21	20	65	85
<b>Oberwart</b>	<b>11</b>	<b>20</b>	<b>71</b>	<b>146</b>	<b>217</b>
1.	2	30	25	35	60
2.	2	18	10	25	35
3.	2	16	8	24	32
4.	2	20	16	24	40
5.	3	17	12	38	50

K - HAK für Berufstätige  
AUL - Aufbaulehrgang

## Höhere technische Lehranstalten

Klasse	Klassenanzahl	Schüler pro Klasse	Schüler		
			männlich	weiblich	insgesamt
<b>Burgenland</b>	<b>80</b>	<b>26</b>	<b>1.886</b>	<b>195</b>	<b>2.081</b>
1.	15	34	449	55	504
2.	15	27	379	30	409
3.	15	28	381	32	413
4.	15	22	304	31	335
5.	15	22	302	27	329
K	5	18	71	20	91
<b>Eisenstadt insgesamt</b>	<b>35</b>	<b>25</b>	<b>857</b>	<b>27</b>	<b>884</b>
1.	7	32	222	5	227
2.	7	27	179	9	188
3.	7	26	175	5	180
4.	7	22	146	5	151
5.	7	20	135	3	138
<b>Eisenstadt Maschinenbau</b>	<b>5</b>	<b>24</b>	<b>117</b>	<b>4</b>	<b>121</b>
1.	1	35	34	1	35
2.	1	27	26	1	27
3.	1	24	23	1	24
4.	1	22	22	0	22
5.	1	13	12	1	13
<b>Eisenstadt Flugtechnik</b>	<b>10</b>	<b>28</b>	<b>267</b>	<b>12</b>	<b>279</b>
1.	2	33	64	2	66
2.	2	28	51	4	55
3.	2	32	62	2	64
4.	2	23	42	3	45
5.	2	25	48	1	49
<b>Eisenstadt Werkstofftechnologie</b>	<b>10</b>	<b>21</b>	<b>199</b>	<b>6</b>	<b>205</b>
1.	2	32	61	2	63
2.	2	20	38	1	39
3.	2	19	37	0	37
4.	2	17	32	2	34
5.	2	16	31	1	32
<b>Eisenstadt Mechatronik</b>	<b>10</b>	<b>28</b>	<b>274</b>	<b>5</b>	<b>279</b>
1.	2	32	63	0	63
2.	2	34	64	3	67
3.	2	28	53	2	55
4.	2	25	50	0	50
5.	2	22	44	0	44

## Höhere technische Lehranstalten

Klasse	Klassenanzahl	Schüler pro Klasse	Schüler		
			männlich	weiblich	insgesamt
<b>Pinkafeld insgesamt</b>	<b>45</b>	<b>27</b>	<b>1.029</b>	<b>168</b>	<b>1.197</b>
1.	8	35	227	50	277
2.	8	28	200	21	221
3.	8	29	206	27	233
4.	8	23	158	26	184
5.	8	24	167	24	191
K	5	18	71	20	91
<b>Pinkafeld Maschineningenieurwesen</b>	<b>15</b>	<b>26</b>	<b>355</b>	<b>39</b>	<b>394</b>
1.	2	33	62	4	66
2.	2	34	63	4	67
3.	2	32	60	4	64
4.	2	27	49	4	53
5.	2	27	50	3	53
K	5	18	71	20	91
<b>Pinkafeld Elektrotechnik</b>	<b>10</b>	<b>27</b>	<b>256</b>	<b>12</b>	<b>268</b>
1.	2	36	67	5	72
2.	2	28	54	1	55
3.	2	27	51	3	54
4.	2	19	37	1	38
5.	2	25	47	2	49
<b>Pinkafeld Datenverarbeitung</b>	<b>10</b>	<b>23</b>	<b>210</b>	<b>20</b>	<b>230</b>
1.	2	34	59	8	67
2.	2	19	37	0	37
3.	2	22	39	4	43
4.	2	21	37	4	41
5.	2	21	38	4	42
<b>Pinkafeld Bautechnik</b>	<b>10</b>	<b>31</b>	<b>208</b>	<b>97</b>	<b>305</b>
1.	2	36	39	33	72
2.	2	31	46	16	62
3.	2	36	56	16	72
4.	2	26	35	17	52
5.	2	24	32	15	47

K - Kolleg für Wirtschaftsingenieurwesen - Informationstechnologie

## Höhere Lehranstalten für wirtschaftliche Berufe

Klasse	Klassenanzahl	Schüler pro Klasse	Schüler		
			männlich	weiblich	insgesamt
<b>Burgenland</b>	<b>53</b>	<b>26</b>	<b>108</b>	<b>1.269</b>	<b>1.377</b>
1.	11	30	37	288	325
2.	10	26	16	242	258
3.	11	25	23	251	274
4.	11	27	15	282	297
5.	10	22	17	206	223
<b>Eisenstadt <sup>1)</sup></b>	<b>10</b>	<b>26</b>	<b>28</b>	<b>228</b>	<b>256</b>
1.	2	32	10	53	63
2.	2	22	3	41	44
3.	2	29	7	50	57
4.	2	26	4	47	51
5.	2	21	4	37	41
<b>Güssing</b>	<b>13</b>	<b>22</b>	<b>15</b>	<b>274</b>	<b>289</b>
1.	2	29	4	53	57
2.	2	24	2	45	47
3.	3	21	2	62	64
4.	3	21	3	60	63
5.	3	19	4	54	58
<b>Neusiedl am See</b>	<b>11</b>	<b>30</b>	<b>45</b>	<b>285</b>	<b>330</b>
1.	3	26	15	64	79
2.	2	33	8	58	66
3.	2	31	10	51	61
4.	2	33	6	59	65
5.	2	30	6	53	59
<b>Oberwart</b>	<b>17</b>	<b>26</b>	<b>17</b>	<b>421</b>	<b>438</b>
1.	3	31	7	86	93
2.	3	23	1	69	70
3.	4	23	4	88	92
4.	4	30	2	116	118
5.	3	22	3	62	65
<b>Pinkafeld</b>	<b>2</b>	<b>32</b>	<b>3</b>	<b>61</b>	<b>64</b>
1.	1	33	1	32	33
2.	1	31	2	29	31
3.					
4.					
5.					

<sup>1)</sup> private Schule

## Höhere Lehranstalten für Tourismus

Klasse	Klassenanzahl	Schüler pro Klasse	Schüler		
			männlich	weiblich	insgesamt
<b>Burgenland</b>	<b>20</b>	<b>25</b>	<b>176</b>	<b>331</b>	<b>507</b>
1.	4	27	39	69	108
2.	4	26	40	64	104
3.	5	23	39	78	117
4.	4	24	32	63	95
5.	3	28	26	57	83
<b>Neusiedl am See</b>	<b>12</b>	<b>27</b>	<b>117</b>	<b>208</b>	<b>325</b>
1.	2	35	24	46	70
2.	2	29	25	32	57
3.	3	23	24	46	70
4.	3	22	24	43	67
5.	2	31	20	41	61
<b>Oberwart</b>	<b>8</b>	<b>23</b>	<b>59</b>	<b>123</b>	<b>182</b>
1.	2	19	15	23	38
2.	2	24	15	32	47
3.	2	24	15	32	47
4.	1	28	8	20	28
5.	1	22	6	16	22

## Bildungsanstalt für Kindergartenpädagogik

Lehrgang	Klassenanzahl	Schüler pro Klasse	Schüler		
			männlich	weiblich	insgesamt
<b>Oberwart</b>	<b>15</b>	<b>27</b>	<b>12</b>	<b>396</b>	<b>408</b>
1.	3	34	3	98	101
2.	3	28	2	82	84
3.	3	24	4	67	71
4.	3	29	2	86	88
5.	3	21	1	63	64

## Höhere Lehranstalt für Mode- und Bekleidungstechnik

Klasse	Klassenanzahl	Schüler pro Klasse	Schüler		
			männlich	weiblich	insgesamt
<b>Oberwart</b>	<b>5</b>	<b>17</b>	<b>1</b>	<b>84</b>	<b>85</b>
1.	1	27	0	27	27
2.	1	14	1	13	14
3.	1	18	0	18	18
4.	1	15	0	15	15
5.	1	11	0	11	11

### Berufsbildende höhere Schulen Schüler nach Schultypen 2011/12

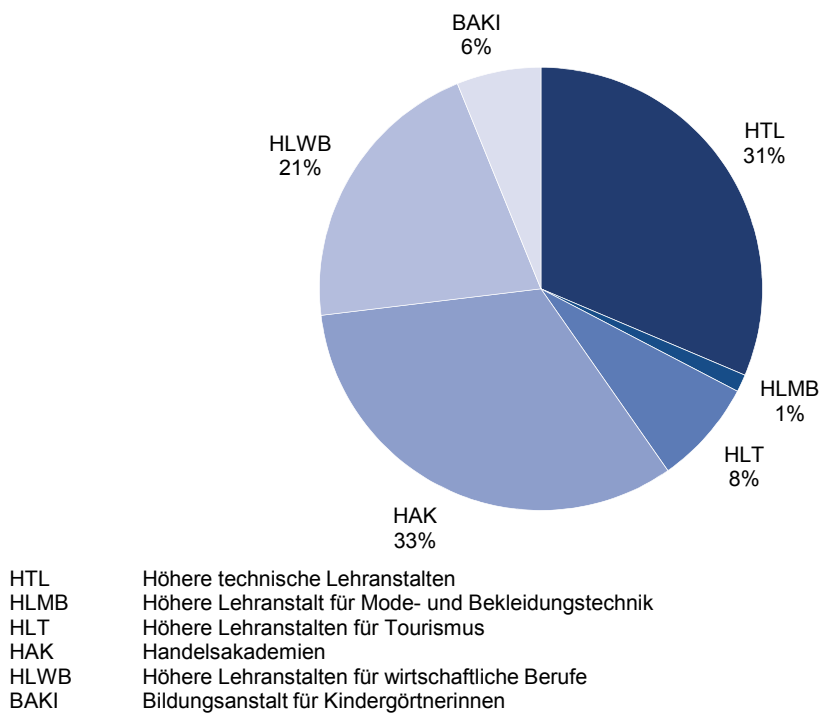

# Hochschulen

Fachhochschulen

Pädagogische Hochschule

Universitäten



## Fachhochschul-Studiengänge

Studienjahr	Studierende 2011/12		
	männlich	weiblich	insgesamt
<b>Burgenland</b>	<b>783</b>	<b>801</b>	<b>1.584</b>
1.	369	362	731
2.	306	323	629
3.	108	116	224
<b>Eisenstadt</b>	<b>430</b>	<b>567</b>	<b>997</b>
1.	196	256	452
2.	171	233	404
3.	63	78	141
<b>Internationale Wirtschaftsbeziehungen, Bachelor</b>			
<b>insgesamt</b>	<b>123</b>	<b>173</b>	<b>296</b>
1.	58	82	140
2.	34	37	71
3.	31	54	85
<b>Internationales Weinmarketing, Master</b>			
<b>insgesamt</b>	<b>14</b>	<b>28</b>	<b>42</b>
1.	7	14	21
2.	7	14	21
<b>Europäische Studien - Management von EU Projekten, Master</b>			
<b>insgesamt</b>	<b>19</b>	<b>36</b>	<b>55</b>
1.	11	10	21
2.	8	26	34
<b>Human Resource - Management von EU Projekten, Master</b>			
<b>insgesamt</b>	<b>14</b>	<b>78</b>	<b>92</b>
1.	8	40	48
2.	6	38	44
<b>Internationale Wirtschaftsbeziehungen, Master</b>			
<b>insgesamt</b>	<b>58</b>	<b>75</b>	<b>133</b>
1.	26	34	60
2.	32	41	73

## Fachhochschul-Studiengänge

Studienjahr	Studierende 2011/12		
	männlich	weiblich	insgesamt
<b>Informationsberufe, Bachelor</b>			
<b>insgesamt</b>	<b>3</b>	<b>0</b>	<b>3</b>
1.	0	0	0
2.	0	0	0
3.	3	0	3
<b>Angewandtes Wissensmanagement, Master</b>			
<b>insgesamt</b>	<b>31</b>	<b>55</b>	<b>86</b>
1.	12	23	35
2.	19	32	51
<b>Information, Medien &amp; Kommunikation, Bachelor</b>			
<b>insgesamt</b>	<b>53</b>	<b>87</b>	<b>140</b>
1.	24	38	62
2.	21	31	52
3.	8	18	26
<b>IT Infrastrukturmanagement, Bachelor</b>			
<b>insgesamt</b>	<b>68</b>	<b>11</b>	<b>79</b>
1.	35	4	39
2.	16	2	18
3.	17	5	22
<b>Business Process Engineering &amp; Management, Master</b>			
<b>insgesamt</b>	<b>43</b>	<b>23</b>	<b>66</b>
1.	15	11	26
2.	28	12	40
<b>Internettechnologien, Bachelor</b>			
<b>insgesamt</b>	<b>4</b>	<b>1</b>	<b>5</b>
1.	0	0	0
2.	0	0	0
3.	4	1	5

## Fachhochschul-Studiengänge

Studienjahr	Studierende 2011/12		
	männlich	weiblich	insgesamt
<b>Pinkafeld</b>	<b>353</b>	<b>234</b>	<b>587</b>
1.	173	106	279
2.	135	90	225
3.	45	38	83
<b>Energie- und Umweltmanagement, Bachelor</b>			
<b>insgesamt</b>	<b>176</b>	<b>49</b>	<b>225</b>
1.	85	28	113
2.	52	14	66
3.	39	7	46
<b>Energie- und Umweltmanagement, Master</b>			
<b>insgesamt</b>	<b>31</b>	<b>14</b>	<b>45</b>
1.	14	6	20
2.	17	8	25
<b>Nachhaltige Energiesysteme, Master</b>			
<b>insgesamt</b>	<b>64</b>	<b>17</b>	<b>81</b>
1.	34	9	43
2.	30	8	38
<b>Gebäudetechnik und Gebäudemanagement, Master</b>			
<b>insgesamt</b>	<b>63</b>	<b>13</b>	<b>76</b>
1.	32	7	39
2.	31	6	37
<b>Gesundheitsmanagement und Gesundheitsförderung, Bachelor</b>			
<b>insgesamt</b>	<b>15</b>	<b>81</b>	<b>96</b>
1.	6	25	31
2.	3	25	28
3.	6	31	37
<b>Management im Gesundheitswesen, Master</b>			
<b>insgesamt</b>	<b>4</b>	<b>60</b>	<b>64</b>
1.	2	31	33
2.	2	29	31

## Absolventen der burgenländischen Fachhochschul-Studiengänge

Fachhochschul-Studiengang für Kernkompetenzbereich	Absolventen 2011		
	männlich	weiblich	insgesamt
<b>insgesamt</b>	<b>185</b>	<b>234</b>	<b>419</b>
Wirtschaft	58	122	180
Informationstechnologie und -management	32	47	79
Energie- und Umweltmanagement	80	19	109
Gesundheit	5	46	51

## Pädagogische Hochschule Burgenland in Eisenstadt

Semester	Studierende 2011/12		
	männlich	weiblich	insgesamt
<b>Studierende</b>	<b>53</b>	<b>352</b>	<b>405</b>
<b>Volksschule</b>	<b>20</b>	<b>192</b>	<b>212</b>
1.	13	62	75
3.	3	62	65
5.	4	52	56
übrige	0	16	16
<b>Hauptschule-Erstausbildung</b>	<b>16</b>	<b>25</b>	<b>41</b>
1.	16	25	41
<b>Hauptschule-Berufsbegleitend</b>	<b>3</b>	<b>9</b>	<b>12</b>
1.	3	9	12
Sonderschule	1	11	12
Andere Lehrgänge	13	115	128

## Abgeschlossene Lehramtsprüfungen

Lehramtsprüfung für	Absolventen 2011		
	männlich	weiblich	insgesamt
<b>insgesamt</b>	<b>0</b>	<b>29</b>	<b>29</b>
Volksschulen	0	27	27
Sonderschule	0	2	2

## Burgenländische Studenten an den Universitäten Österreichs

Wintersemester	Studenten			Studienort		
	insgesamt	männlich	weiblich	Wien	Graz	sonstige
1955/56	284	244	40	257	22	5
1960/61	499	413	86	457	38	4
1965/66	617	510	107	544	69	4
1970/71	860	658	202	732	110	18
1975/76	2.096	1.381	715	1.829	299	22
1976/77	2.358	1.535	823	2.058	335	24
1977/78	2.552	1.630	922	2.217	367	24
1978/79	2.702	1.693	1.009	2.366	368	26
1979/80	2.912	1.747	1.165	2.551	421	27
1980/81	3.055	1.813	1.242	2.715	433	25
1981/82	3.360	1.956	1.404	2.982	484	30
1982/83	3.608	2.076	1.532	3.171	517	40
1983/84	3.739	2.145	1.594	3.327	502	35
1984/85	3.834	2.181	1.653	3.499	463	49
1985/86	4.011	2.261	1.750	3.626	521	59
1986/87	4.144	2.313	1.831	3.753	524	48
1987/88	4.327	2.403	1.924	3.918	539	64
1988/89	4.353	2.411	1.942	3.972	514	69
1989/90	4.465	2.470	1.995	4.079	529	71
1990/91	4.522	2.499	2.023	4.203	474	88
1991/92	4.715	2.581	2.134	4.388	508	106
1992/93	4.808	2.569	2.239	4.439	499	139
1993/94	4.895	2.559	2.336	4.534	508	150
1994/95	5.066	2.616	2.450	4.705	533	155
1995/96	5.168	2.650	2.518	4.811	540	157
1996/97	5.165	2.620	2.545	4.785	537	180
1997/98	5.080	2.500	2.580	4.665	516	136
1998/99	5.193	2.501	2.692	4.728	564	117
1999/00	5.248	2.426	2.822	4.773	545	121
2000/01	5.201	2.361	2.840	4.761	530	105
2001/02	4.317	1.870	2.447	4.087	415	123
2002/03	4.444	1.916	2.528	4.151	408	99
2003/04	4.662	1.986	2.676	4.146	398	118
2004/05	4.570	1.966	2.604	4.258	424	123
2005/06	4.652	2.038	2.614	4.332	456	135
2006/07	4.856	2.141	2.715	4.433	478	142
2007/08	4.883	2.169	2.714	4.513	493	168
2008/09	4.957	2.211	2.746	4.568	509	186
2009/10	5.562	2.482	3.080	5.136	546	211
2010/11	5.636	2.555	3.081	5.174	560	233

Differenz zwischen Studienorten und Summe der Studenten ergibt sich aus Doppelinsktionen

### Burgenländische Studenten an den Universitäten Österreichs

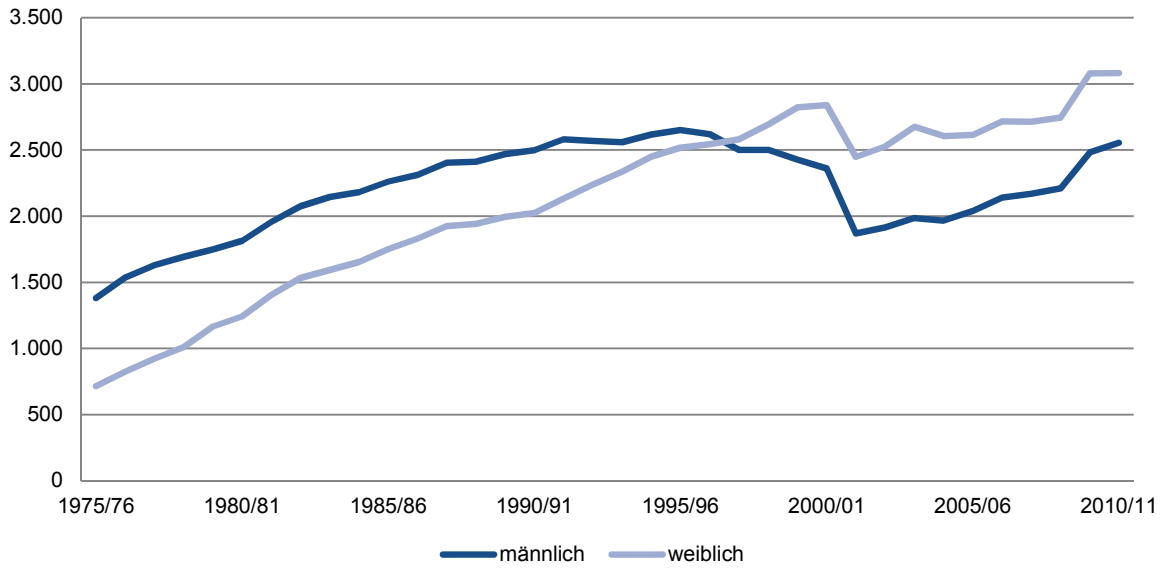

### Studenten in burgenländischen Fachhochschulen

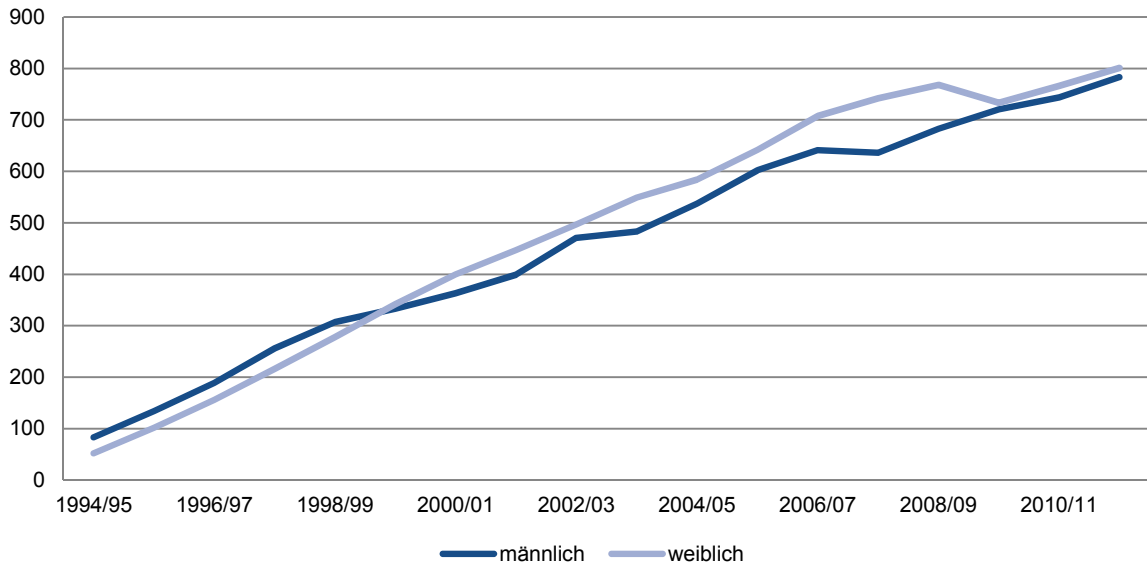

# Anhang

Geburtsjahrgänge

Maturanten

Musikschulen

Bildungsstand



## Geburtsjahrgänge am 1.1.2011

Schulort	Durchschnitt 10 Jahre	Geburtsjahrgänge			
		00/01	01/02	02/03	03/04
<b>Burgenland</b>	<b>2.431</b>	<b>2.527</b>	<b>2.531</b>	<b>2.524</b>	<b>2.631</b>
Eisenstadt-Stadt	120	118	113	118	125
Rust-Stadt	17	21	16	22	16
Eisenstadt-Umgebung	361	343	412	378	372
Güssing	201	207	205	205	204
Jennersdorf	131	147	140	139	144
Mattersburg	353	381	374	354	366
Neusiedl am See	475	457	490	503	550
Oberpullendorf	305	344	306	304	336
Oberwart	468	509	475	501	518
<b>Eisenstadt-Stadt</b>	<b>120</b>	<b>118</b>	<b>113</b>	<b>118</b>	<b>125</b>
Eisenstadt	120	118	113	118	125
<b>Rust-Stadt</b>	<b>17</b>	<b>21</b>	<b>16</b>	<b>22</b>	<b>16</b>
Rust	17	21	16	22	16
<b>Eisenstadt-Umgebung</b>	<b>361</b>	<b>343</b>	<b>412</b>	<b>378</b>	<b>372</b>
Breitenbrunn	15	19	17	20	11
Donnerskirchen	15	15	22	18	12
Großhöflein	16	17	19	14	19
Hornstein	23	18	30	24	24
Klingenbach	8	6	13	9	9
Leithaprodersdorf	11	12	16	12	15
Loretto	4	3	7	1	5
Mörbisch am See	21	26	29	22	19
Müllendorf	13	17	10	14	15
Neufeld an der Leitha	33	27	35	37	35
Oggau am Neusiedler See	15	12	15	16	13
Oslip	12	13	13	17	12
Purbach am Neusiedler See	23	20	23	31	20
Sankt Margarethen im Burgenland	21	21	29	24	24
Schützen am Gebirge	14	17	14	9	18
Siegendorf	25	27	32	21	21
Steinbrunn	23	23	18	29	27
Stotzing	7	6	9	6	6
Trausdorf an der Wulka	17	13	16	16	19
Wimpassing an der Leitha	13	11	11	11	12
Wulkaprodersdorf	17	9	20	16	23
Zagersdorf	8	4	5	6	3
Zillingtal	8	7	9	5	10

Geburtsjahrgänge						
03/04	04/05	05/06	06/07	07/08	09/10	Summe
<b>2.490</b>	<b>2.413</b>	<b>2.358</b>	<b>2.395</b>	<b>2.289</b>	<b>2.151</b>	<b>24.309</b>
115	119	120	128	125	117	1.198
18	16	14	14	10	21	168
375	347	360	379	313	330	3.609
194	197	212	197	211	176	2.008
160	117	114	116	135	102	1.314
358	389	345	330	323	311	3.531
507	465	445	460	447	423	4.747
304	293	293	307	297	270	3.054
459	470	455	464	428	401	4.680
<b>115</b>	<b>119</b>	<b>120</b>	<b>128</b>	<b>125</b>	<b>117</b>	<b>1.198</b>
115	119	120	128	125	117	1.198
<b>18</b>	<b>16</b>	<b>14</b>	<b>14</b>	<b>10</b>	<b>21</b>	<b>168</b>
18	16	14	14	10	21	168
<b>375</b>	<b>347</b>	<b>360</b>	<b>379</b>	<b>313</b>	<b>330</b>	<b>3.609</b>
17	14	15	13	5	16	147
17	14	12	11	11	16	148
14	16	11	27	10	13	160
28	21	27	25	12	23	232
5	9	9	8	6	10	84
9	11	9	10	6	9	109
2	6	1	5	6	5	41
22	18	26	17	17	18	214
11	14	13	11	10	15	130
48	29	31	33	30	21	326
13	14	18	16	16	20	153
11	12	13	10	8	8	117
25	17	17	24	29	20	226
22	20	16	24	14	15	209
18	15	10	15	12	12	140
28	16	40	25	26	17	253
22	21	25	20	27	19	231
5	6	9	12	7	4	70
12	23	19	17	16	15	166
8	14	18	19	10	13	127
18	17	12	17	24	16	172
12	10	4	9	8	14	75
8	10	5	11	3	11	79

## Geburtsjahrgänge am 1.1.2011

Schulort	Durchschnitt 10 Jahre	Geburtsjahrgänge			
		00/01	01/02	02/03	03/04
<b>Güssing</b>	<b>201</b>	<b>207</b>	<b>205</b>	<b>205</b>	<b>204</b>
Bildein	1	0	0	1	1
Bocksdorf	8	9	6	7	10
Burgauberg	13	11	14	17	18
Eberau	8	8	5	9	8
Gerersdorf bei Güssing	9	6	8	12	5
Großmürbisch	1	2	3	1	0
Güssing	29	26	30	29	31
Güttenbach	5	3	3	4	6
Hackerberg	3	3	2	1	4
Heiligenbrunn	5	6	1	7	3
Heugraben	2	2	0	0	4
Inzenhof	3	1	4	0	2
Kleinmürbisch	2	2	2	1	2
Kukmirn	16	15	17	21	14
Moschendorf	3	8	2	3	3
Neuberg im Burgenland	6	10	3	3	6
Neustift bei Güssing	2	5	3	2	0
Olbendorf	10	11	12	6	4
Ollersdorf im Burgenland	6	11	12	6	6
Rauchwart	4	2	4	2	7
Rohr im Burgenland	3	3	1	2	4
Sankt Michael im Burgenland	6	4	6	6	10
Stegersbach	22	18	25	28	17
Stinatz	13	15	15	10	14
Strem	5	8	3	8	5
Tobaj	10	11	11	13	15
Tschanigraben	1	0	2	0	2
Wörterberg	6	7	11	6	3

Geburtsjahrgänge						
03/04	04/05	05/06	06/07	07/08	09/10	Summe
194	197	212	197	211	176	2.008
0	3	0	2	3	4	14
8	7	5	9	9	6	76
10	13	16	10	11	11	131
5	7	8	11	10	8	79
8	11	12	7	11	8	88
1	1	1	2	1	1	13
28	34	24	36	28	20	286
7	5	6	4	3	7	48
0	2	4	3	8	4	31
4	8	6	7	6	5	53
1	1	1	2	1	3	15
3	3	8	2	6	5	34
3	2	2	3	0	3	20
21	13	17	13	16	11	158
3	3	3	1	2	1	29
4	7	11	5	5	7	61
3	0	2	4	2	0	21
11	4	10	12	12	13	95
6	4	6	3	4	4	62
3	5	5	4	3	4	39
2	4	4	5	6	2	33
4	9	9	4	9	1	62
24	23	23	23	19	22	222
11	10	13	7	19	12	126
6	7	5	4	4	3	53
11	6	7	8	8	8	98
0	0	1	1	0	0	6
7	5	3	5	5	3	55

## Geburtsjahrgänge am 1.1.2011

Schulort	Durchschnitt 10 Jahre	Geburtsjahrgänge			
		00/01	01/02	02/03	03/04
<b>Jennersdorf</b>	<b>131</b>	<b>147</b>	<b>140</b>	<b>139</b>	<b>144</b>
Deutsch Kaltenbrunn	13	16	9	15	12
Eltendorf	6	12	7	6	9
Heiligenkreuz im Lafnitztal	9	8	13	9	11
Jennersdorf	31	40	26	29	32
Königsdorf	5	5	4	5	2
Minihof-Liebau	8	5	7	14	10
Mogersdorf	9	11	16	7	12
Mühlgraben	4	5	4	2	3
Neuhaus am Klausenbach	7	9	5	10	6
Rudersdorf	19	18	21	21	19
Sankt Martin an der Raab	17	14	21	16	23
Weichselbaum (Maria Bild)	5	4	7	5	5
<b>Mattersburg</b>	<b>353</b>	<b>381</b>	<b>374</b>	<b>354</b>	<b>366</b>
Antau	7	10	4	9	7
Bad Sauerbrunn	20	24	22	19	18
Baumgarten	5	4	5	5	4
Draßburg	9	9	6	4	9
Forchtenstein	28	32	28	19	35
Hirm	9	7	6	8	14
Krensdorf	7	5	8	9	7
Loipersbach im Burgenland	10	13	10	5	9
Marz	18	12	20	16	14
Mattersburg	67	70	72	75	65
Neudörfel	44	49	53	39	42
Pöttelsdorf	5	5	7	8	3
Pöttsching	26	28	40	31	35
Rohrbach bei Mattersburg	24	26	20	26	25
Schattendorf	19	29	17	18	23
Sieggraben	10	15	9	8	7
Sigleß	8	6	12	13	11
Wiesen	24	22	20	27	26
Zemendorf-Stöttera	12	15	15	15	12

Geburtsjahrgänge						
03/04	04/05	05/06	06/07	07/08	09/10	Summe
<b>160</b>	<b>117</b>	<b>114</b>	<b>116</b>	<b>135</b>	<b>102</b>	<b>1.314</b>
20	15	12	8	13	10	130
4	6	6	3	3	6	62
9	5	6	12	11	5	89
40	23	27	30	36	24	307
4	7	7	3	8	3	48
11	6	5	4	6	8	76
6	12	6	4	7	4	85
7	1	3	3	4	4	36
9	10	9	4	8	1	71
25	18	14	24	17	15	192
22	12	14	18	10	16	166
3	2	5	3	12	6	52
<b>358</b>	<b>389</b>	<b>345</b>	<b>330</b>	<b>323</b>	<b>311</b>	<b>3.531</b>
5	6	2	9	7	8	67
22	21	22	24	14	12	198
6	4	4	8	5	9	54
12	9	8	10	10	12	89
42	31	23	25	20	26	281
5	10	12	8	8	9	87
7	6	11	7	7	5	72
10	11	10	16	11	9	104
21	24	19	20	22	11	179
63	77	77	52	52	69	672
49	49	44	31	49	35	440
3	5	5	4	8	5	53
24	30	18	21	16	19	262
25	26	28	23	21	19	239
20	15	20	14	20	15	191
6	10	10	11	16	7	99
5	10	7	8	5	7	84
26	29	15	27	23	26	241
7	16	10	12	9	8	119

## Geburtsjahrgänge am 1.1.2011

Schulort	Durchschnitt 10 Jahre	Geburtsjahrgänge			
		00/01	01/02	02/03	03/04
<b>Neusiedl am See</b>	<b>475</b>	<b>457</b>	<b>490</b>	<b>503</b>	<b>550</b>
Andau	16	11	14	13	20
Apetlon	13	17	14	15	11
Bruckneudorf	27	22	23	33	37
Deutsch Jahrndorf	6	7	7	4	13
Edelstal	5	9	6	8	5
Frauenkirchen	21	27	21	15	26
Gattendorf	12	10	12	19	14
Gols	32	28	42	42	33
Halbturn	18	17	7	18	24
Illmitz	13	18	17	17	12
Jois	14	14	19	23	16
Kittsee	19	20	18	17	21
Mönchhof	22	17	24	25	25
Neudorf	5	4	4	5	5
Neusiedl am See	71	68	70	74	71
Nickelsdorf	12	13	7	13	10
Pama	10	10	12	10	12
Pamhagen	14	20	12	14	12
Parndorf	48	35	57	47	55
Podersdorf am See	16	17	18	16	22
Potzneusiedl	4	1	3	5	7
Sankt Andrä am Zicksee	10	9	6	6	12
Tadten	8	7	11	6	13
Wallern im Burgenland	12	11	16	14	18
Weiden am See	18	20	17	16	22
Winden am See	12	12	18	16	14
Zurndorf	15	13	15	12	20

Geburtsjahrgänge						
03/04	04/05	05/06	06/07	07/08	09/10	Summe
<b>507</b>	<b>465</b>	<b>445</b>	<b>460</b>	<b>447</b>	<b>423</b>	<b>4.747</b>
24	22	13	12	15	12	156
13	9	11	18	14	11	133
33	32	21	21	24	28	274
6	5	8	6	4	4	64
4	6	7	3	2	2	52
19	18	17	27	17	21	208
10	16	11	11	12	9	124
32	33	27	38	29	19	323
19	19	23	14	16	18	175
16	10	7	13	12	8	130
10	14	12	7	13	12	140
19	15	22	22	24	15	193
21	27	26	20	19	15	219
8	2	6	8	4	7	53
82	74	55	68	69	74	705
19	13	16	12	9	9	121
5	11	9	16	9	9	103
24	8	13	7	15	10	135
37	43	44	50	52	57	477
20	11	18	20	7	14	163
3	2	9	4	3	2	39
13	13	11	11	9	11	101
12	6	6	10	7	5	83
12	10	13	5	12	11	122
15	14	17	13	29	19	182
16	10	11	10	9	5	121
15	22	12	14	12	16	151



## Geburtsjahrgänge am 1.1.2011

Schulort	Durchschnitt 10 Jahre	Geburtsjahrgänge			
		00/01	01/02	02/03	03/04
<b>Oberpullendorf</b>	<b>305</b>	<b>344</b>	<b>306</b>	<b>304</b>	<b>336</b>
Deutschkreutz	25	34	23	23	23
Draßmarkt	12	13	12	19	9
Frankenau-Unterpullendorf	6	9	5	9	8
Großwarasdorf	9	9	13	10	11
Horitschon	14	13	10	11	13
Kaisersdorf	6	7	4	5	8
Kobersdorf	21	23	20	20	21
Lackenbach	10	8	7	12	13
Lackendorf	4	4	2	6	1
Lockenhaus	15	12	19	14	21
Lutzmannsburg	6	7	2	5	7
Mannersdorf an der Rabnitz	12	18	15	17	13
Markt Sankt Martin	11	13	11	6	13
Neckenmarkt	17	23	22	14	15
Neutal	9	8	10	7	12
Nikitsch	9	11	11	12	10
Oberloisdorf	5	2	2	5	7
Oberpullendorf	24	22	19	19	21
Pilgersdorf	13	14	18	11	14
Piringsdorf	6	5	5	8	9
Raiding	8	12	6	13	12
Ritzing	9	12	12	10	12
Steinberg-Dörfel	10	9	6	11	13
Stoob	12	16	18	7	20
Unterfrauenhaid	5	8	3	5	3
Unterrabnitz-Schwendgraben	6	5	4	8	6
Weingraben	2	4	4	1	2
Weppersdorf	19	23	23	16	19

Geburtsjahrgänge						
03/04	04/05	05/06	06/07	07/08	09/10	Summe
<b>304</b>	<b>293</b>	<b>293</b>	<b>307</b>	<b>297</b>	<b>270</b>	<b>3.054</b>
19	31	30	23	19	21	246
16	8	15	7	8	9	116
8	5	5	8	3	4	64
9	7	12	7	10	5	93
15	13	19	15	23	4	136
6	1	6	7	4	8	56
26	26	15	23	15	20	209
10	7	8	10	14	10	99
5	2	3	6	6	7	42
14	19	14	14	12	11	150
6	6	8	9	6	3	59
11	9	8	11	10	10	122
8	10	7	16	16	9	109
6	18	17	20	14	16	165
12	10	10	7	8	7	91
13	10	3	8	9	4	91
7	5	4	7	8	6	53
22	24	28	26	34	24	239
12	14	10	12	13	10	128
7	7	7	5	3	7	63
10	4	2	8	5	8	80
9	8	9	7	5	5	89
11	9	11	6	6	14	96
12	14	5	10	11	11	124
5	4	5	7	5	9	54
9	6	6	7	8	5	64
2	1	3	2	3	2	24
14	15	23	19	19	21	192

## Geburtsjahrgänge am 1.1.2011

Schulort	Durchschnitt 10 Jahre	Geburtsjahrgänge			
		00/01	01/02	02/03	03/04
<b>Oberwart</b>	<b>468</b>	<b>509</b>	<b>475</b>	<b>501</b>	<b>518</b>
Bad Tatzmannsdorf	11	14	14	11	8
Badersdorf	3	4	1	3	3
Bernstein	18	20	24	22	17
Deutsch Schützen- Eisenberg	7	10	6	10	3
Grafenschachen	11	15	11	8	12
Großpetersdorf	30	27	32	31	37
Hannersdorf	6	5	6	7	6
Jabing	7	12	9	4	7
Kemetten	13	13	20	11	6
Kohfidisch	11	11	6	13	9
Litzelsdorf	10	8	11	9	13
Loipersdorf im Bgld.-Kitzladen	16	14	16	19	19
Mariasdorf	9	7	12	11	9
Markt Allhau	18	14	19	19	24
Markt Neuhodis	5	11	5	6	6
Mischendorf	11	12	12	16	14
Neustift an der Lafnitz	8	5	4	12	14
Oberdorf im Burgenland	9	10	12	16	7
Oberschützen	21	23	14	23	24
Oberwart	66	69	63	62	76
Pinkafeld	52	52	46	63	59
Rechnitz	26	28	24	27	30
Riedlingsdorf	15	27	17	17	20
Rotenturm an der Pinka	13	18	12	17	13
Schachendorf	6	3	8	6	8
Schandorf	2	2	5	1	2
Stadtschlaining	18	24	21	12	20
Unterkohlstätten	9	11	7	9	10
Untervart	9	11	10	6	13
Weiden bei Rechnitz	6	4	8	11	5
Wiesfleck	10	13	9	7	11
Wolfau	14	12	11	12	13

Geburtsjahrgänge						
03/04	04/05	05/06	06/07	07/08	09/10	Summe
<b>459</b>	<b>470</b>	<b>455</b>	<b>464</b>	<b>428</b>	<b>401</b>	<b>4.680</b>
10	9	13	11	10	10	110
5	2	2	4	2	3	29
16	15	18	22	12	17	183
8	5	8	7	8	7	72
11	14	10	10	12	7	110
29	34	24	29	28	26	297
7	3	4	7	4	6	55
9	8	5	6	7	5	72
9	16	13	10	17	10	125
9	17	14	13	8	12	112
10	12	10	8	9	7	97
18	17	19	11	17	12	162
10	14	9	9	7	5	93
14	20	22	18	14	19	183
5	4	1	4	4	4	50
9	10	6	9	13	6	107
7	10	5	12	7	6	82
6	4	11	6	6	8	86
17	19	24	18	23	20	205
63	53	63	79	65	64	657
58	60	39	46	49	43	515
30	22	28	25	22	22	258
12	17	15	9	11	7	152
12	13	14	9	8	9	125
6	3	8	11	5	2	60
3	3	2	2	1	1	22
15	16	15	24	12	18	177
12	8	12	6	14	4	93
6	10	11	5	8	12	92
6	9	4	7	8	2	64
10	8	9	15	5	9	96
17	15	17	12	12	18	139

## Maturanten an höheren Schulen

Reife- prüfungs- jahrgang	Höhere Schulen insgesamt			Allgemeinbildende höhere Schulen			Handelsakademien		
	insgesamt	männlich	weiblich	insgesamt	männlich	weiblich	insgesamt	männlich	weiblich
1969	267	148	119	226	125	101	41	23	18
1970	445	311	134	407	293	114	38	18	20
1971	436	278	158	390	261	129	46	17	29
1972	479	289	190	368	204	164	46	20	26
1973	536	294	242	425	213	212	52	22	30
1974	657	375	282	525	282	243	44	23	21
1975	712	383	329	531	285	246	60	25	35
1976	700	392	308	508	276	232	55	29	26
1977	746	418	328	495	275	220	95	43	52
1978	861	437	424	526	266	260	157	63	94
1979	879	456	423	540	289	251	151	72	79
1980	1.006	531	475	578	296	282	170	77	93
1981	1.088	540	548	618	318	300	198	77	121
1982	1.048	495	553	532	267	265	189	73	116
1983	992	497	495	487	248	239	235	105	130
1984	947	470	477	480	251	229	198	74	124
1985	1.113	524	589	511	242	269	265	103	162
1986	1.089	514	575	504	231	273	219	81	138
1987	1.084	516	568	504	241	263	218	77	141
1988	1.157	585	572	498	239	259	241	95	146
1989	1.114	553	561	502	248	254	259	96	163
1990	1.255	596	659	529	237	292	274	96	178
1991	1.173	504	669	444	176	268	296	125	171
1992	1.137	481	656	445	164	281	288	102	186
1993	1.115	498	617	420	180	240	256	90	166
1994	1.127	528	599	447	190	257	251	83	168
1995	1.110	453	657	395	149	246	236	62	174
1996	1.181	514	667	453	172	281	274	98	176
1997	1.221	548	673	474	205	269	220	66	154
1998	1.325	572	753	546	218	328	276	92	184
1999	1.349	534	815	565	222	343	279	80	199
2000	1.378	564	814	505	192	313	322	115	207
2001	1.412	606	806	509	218	291	328	112	216
2002	1.425	557	868	496	171	325	346	128	218
2003	1.459	632	827	469	176	293	339	140	199
2004	1.482	645	837	487	190	297	332	138	194
2005	1.422	608	814	420	157	263	360	122	238
2006	1.499	620	879	504	183	321	355	113	242
2007	1.520	638	882	481	201	280	365	144	221
2008	1.522	638	884	503	210	293	374	155	219
2009	1.655	691	964	571	250	321	348	113	235
2010	1.517	665	852	532	261	271	347	128	219

Höhere technische und gewerbliche Lehranstalten			Höhere Lehranstalten für wirtschaftliche Berufe			Bildungsanstalt für Kindergärtnerinnen		
insgesamt	männlich	weiblich	insgesamt	männlich	weiblich	insgesamt	männlich	weiblich
-	-	-	-	-	-	-	-	-
-	-	-	-	-	-	-	-	-
-	-	-	-	-	-	-	-	-
65	65	0	-	-	-	-	-	-
59	59	0	-	-	-	-	-	-
70	70	0	18	-	18	-	-	-
74	73	1	47	-	47	-	-	-
89	87	2	48	-	48	-	-	-
100	100	0	56	-	56	-	-	-
109	108	1	69	-	69	-	-	-
95	95	0	93	-	93	-	-	-
158	158	0	100	-	100	-	-	-
145	145	0	127	-	127	-	-	-
159	155	4	168	-	168	-	-	-
146	144	2	124	-	124	-	-	-
152	145	7	117	-	117	-	-	-
181	179	2	156	-	156	-	-	-
204	202	2	162	-	162	-	-	-
200	198	2	162	-	162	-	-	-
254	251	3	164	-	164	-	-	-
209	209	0	144	-	144	-	-	-
287	263	24	128	0	128	37	0	37
232	203	29	164	0	164	37	0	37
248	215	33	106	0	106	50	0	50
248	224	24	148	4	144	43	0	43
261	252	9	121	3	118	47	0	47
291	242	49	123	0	123	65	0	65
314	244	70	89	0	89	51	0	51
349	269	80	131	8	123	47	0	47
314	261	53	125	0	125	64	1	63
293	232	61	142	0	142	70	0	70
326	256	70	159	1	158	66	0	66
361	274	87	152	2	150	62	0	62
352	254	98	168	3	165	63	1	62
407	313	94	180	3	177	64	0	64
423	315	108	174	2	172	66	0	66
448	325	123	137	3	134	57	1	56
422	314	108	159	10	149	59	0	59
421	287	134	196	5	191	57	1	56
353	268	85	227	5	222	65	0	65
427	318	109	225	8	217	84	2	82
384	261	123	195	14	181	59	1	58

## Universität für Musik und darstellende Kunst in Graz, Expositur Oberschützen

Art der Inskription	Anzahl der Hörer			
	2008/09	2009/10	2010/11	2011/12
<b>insgesamt</b>	<b>220</b>	<b>196</b>	<b>188</b>	<b>179</b>
ordentliche Hörer	136	139	141	134
außerordentliche Hörer	84	57	47	45

## Joseph Haydn - Konservatorium des Landes Burgenland, Eisenstadt

Art der Inskription	Anzahl der Schüler			
	2008/09	2009/10	2010/11	2011/12
<b>Art der Inskription</b>	<b>316</b>	<b>337</b>	<b>341</b>	<b>349</b>
ordentlich Studierende	171	176	177	206
außerordentlich Studierende	0	0	0	0
Schüler	98	105	91	76
Kurse (Musikalische Früherziehung)	47	56	73	67
<b>Abteilungen</b>	<b>316</b>	<b>337</b>	<b>341</b>	<b>349</b>
I. Musiktheorie und Sologesang	18	23	22	27
II. Tasteninstrumente	38	37	34	37
III. Saiteninstrumente	87	90	84	84
IV. Blasinstrumente, Schlagwerk	99	103	101	104
V. Jazz und Populärmusik	27	28	27	30
Kurse (Musikalische Früherziehung)	47	56	73	67

## Musikschulen des burgenländischen Musikschulwerks

Art der Musikschule	Anzahl Schulen	Anzahl Klassen	Anzahl Schüler
<b>Burgenland</b>	<b>16</b>	<b>108</b>	<b>6.746</b>
Zentralmusikschule	7	58	4.078
Musikschule	9	50	2.668

Gemeinde	Art <sup>1)</sup>	Filialschule, dislozierte Klasse	Anzahl Klassen	Anzahl Schüler
Eisenstadt	Z	Eisenstadt Theresianum, Breitenbrunn, Donnerskirchen, Großhöflein, Mörbisch a. See, Müllendorf, Oggau a. Neusiedler See, Oslip, Purbach a. Neusiedler See, St. Margarethen i. Bgld., Siegendorf, Trausdorf, Wulkaprodersdorf, Zillingtal	14	1.145
Hornstein	M	Ebenfurth, Leithaprodersdorf, Neufeld, Steinbrunn, Wimpassing a. d. Leitha	5	207
Güssing	Z	Eberau, Moschendorf, St. Michael i. Bgld., Strem	4	276
Stegersbach	M	Bocksdorf, Burgauberg, Neusiedl b. Güssing, Olbendorf, Ollersdorf i. Bgld., Stinatz, Wörterberg	6	273
Jennersdorf	Z	Deutsch Kaltenbrunn, Heiligenkreuz i. Laf., Neuhaus a. Klausenbach, Rudersdorf, St. Martin a. d. R.	5	438
Mattersburg	Z	Bad Sauerbrunn, Baumgarten, Draßburg, Forchtenstein, Hirm, Krensdorf, Loipersbach i. Bgld., Marz, Neudörf, Pöttelsdorf, Pötttsching, Rohrbach b. Mattersburg, Schattendorf, Sieggraben, Sigless, Wiesen, Zemendorf	17	845
Neusiedl a. See	Z	Bruckneudorf	1	386
Frauenkirchen	M	Andau, Apetlon, Gols, Halbturn, Illmitz, Mönchhof, Pamhagen, Podersdorf, St. Andrä a. Zicksee, Tadten, Wallern i. Bgld., Winden am See	12	612
Kittsee	M	Deutsch Jahrdorf, Edelstal, Gattendorf, Nickelsdorf, Pama, Zurndorf	6	221
Oberpullendorf	Z	Draßmarkt, Kaisersdorf, Kobersdorf, Lackenbach, Lockenhaus, Lutzmannsburg, Mannersdorf a. d. Rabnitz, Markt St. Martin, Neutal, Oberloisdorf, Pilgersdorf, Piringsdorf, Raiding, Steinberg-Dörfel	14	594
Deutschkreutz	M	Großwarasdorf, Horitschon, Neckenmarkt, Ritzing	4	238
Oberwart	Z	Kemetten, Litzelsdorf, Rotenturm	3	394
Großpetersdorf	M			339
Oberschützen	M	Bad Tatzmannsdorf, Bernstein, Holzschlag, Mariasdorf, Unterkohlstätten, Unterschützen	6	240
Pinkafeld	M	Buchschachen, Grafenschachen, Markt Allhau, Riedlingsdorf, Wolfau	5	257
Rechnitz	M	Dürnbach, Goberling, Markt Neuhodis, Rumpersdorf, Stadtschlaining, Weiden b. Rechnitz	6	281

<sup>1)</sup> Z - Zentralmusikschule

M - Musikschule



## Bevölkerung ab 15 Jahren 2010 nach höchster abgeschlossener Schulbildung

Höchste abgeschlossene Schulbildung	Österreich	Burgenland	Kärnten	Niederösterreich	Oberösterreich	Salzburg	Steiermark	Tirol	Vorarlberg	Wien
	in 1.000									
<b>Insgesamt</b>	<b>7.021</b>	<b>243</b>	<b>474</b>	<b>1.347</b>	<b>1.168</b>	<b>439</b>	<b>1.026</b>	<b>589</b>	<b>302</b>	<b>1.433</b>
Pflichtschule	1.802	75	106	335	342	105	265	162	86	325
Lehre	2.483	79	192	484	453	166	421	204	108	375
BMS	917	38	72	208	132	57	124	88	52	147
AHS	427	12	16	74	39	24	53	34	10	165
BHS	590	21	44	118	95	35	74	39	21	143
Hochschulv. Lehranst.	154	5	12	26	27	12	22	13	7	30
Universität, Hochschule	649	13	31	102	80	40	68	48	18	248

### Anteile

Pflichtschule	26%	31%	22%	25%	29%	24%	26%	28%	29%	23%
Lehre	35%	33%	41%	36%	39%	38%	41%	35%	36%	26%
BMS	13%	15%	15%	15%	11%	13%	12%	15%	17%	10%
AHS	6%	5%	3%	5%	3%	5%	5%	6%	3%	12%
BHS	8%	9%	9%	9%	8%	8%	7%	7%	7%	10%
Hochschulv. Lehranst.	2%	2%	3%	2%	2%	3%	2%	2%	2%	2%
Universität, Hochschule	9%	5%	7%	8%	7%	9%	7%	8%	6%	17%

### Bevölkerung ab 15 Jahren im Jahresdurchschnitt 2010 nach höchster abgeschlossener Ausbildung

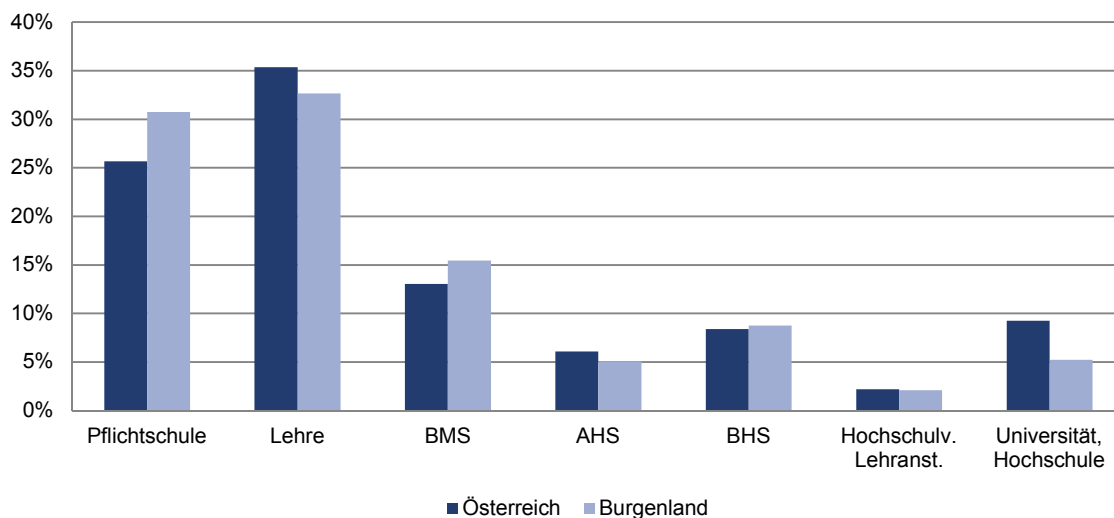

## Bestandene Reifeprüfungen 2010<sup>1)</sup> nach dem Heimatbundesland und Schulbundesland

Schulbundesland (Reifeprüfung abgelegt in)	insgesamt	Heimatbundesland der Maturantinnen und Maturanten									ausländischer Heimatort
		Burgenland	Kärnten	Niederösterreich	Oberösterreich	Salzburg	Steiermark	Tirol	Vorarlberg	Wien	
<b>Österreich</b>	<b>40.905</b>	<b>1.413</b>	<b>3.306</b>	<b>8.730</b>	<b>6.904</b>	<b>2.469</b>	<b>6.155</b>	<b>3.087</b>	<b>1.684</b>	<b>6.859</b>	<b>298</b>
Burgenland	1.506	1.150	7	166	2	1	152	2	1	8	17
Kärnten	3.304	-	3.163	3	3	2	89	18	-	1	25
Niederösterreich	7.234	152	9	6.729	72	7	49	9	1	177	29
Oberösterreich	6.875	-	-	251	6.491	67	28	6	-	5	27
Salzburg	2.862	2	22	10	258	2.349	60	82	3	2	74
Steiermark	5.976	34	41	24	53	21	5.760	8	6	10	19
Tirol	3.090	-	62	2	6	17	3	2.952	22	1	25
Vorarlberg	1.699	-	-	-	2	-	-	5	1.650	-	42
Wien	8.359	75	2	1.545	17	5	14	5	1	6.655	40

<sup>1)</sup> Bestandene Reifeprüfungen, abgelegt im Zeitraum 1.10.2009 bis 30.9.2010, inkl. Aufbaulehrgänge und Schulen für Berufstätige.

## Reifeprüfungsquoten nach Bundesländern

Jahr	Österreich	Burgenland	Kärnten	Steiermark	Niederösterreich	Salzburg	Oberösterreich	Vorarlberg	Wien	Tirol
2007	39,1	43,6	45,7	42,7	42,5	37,6	35,8	34,0	36,2	32,9
2008	39,3	46,0	43,9	41,2	42,5	37,9	37,5	35,7	35,6	35,3
2009	39,6	46,9	46,6	42,0	41,8	37,7	37,3	37,1	36,2	34,2
2010	39,9	44,7	48,1	43,5	37,5	37,0	41,9	34,3	34,7	36,5

### Reifeprüfungsquote in den Bundesländern

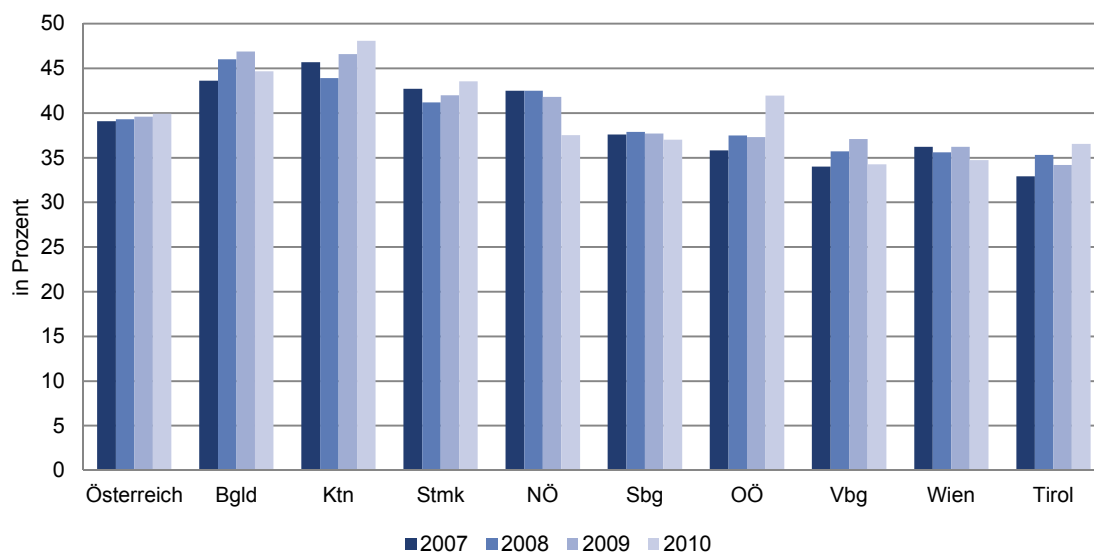

# Publikationsverzeichnis

## Burgenländische Statistiken (Neue Folge)

Heft 1	Gemeindefinanzzstatistik Burgenland 1983	1984
Heft 2	Burgenländische Schulstatistik Schuljahr 1984/85	1985
Heft 3	Fremdenverkehr im Burgenland 1984	1985
Heft 4	Die Umgangssprache der Burgenländer	1985
Heft 5	Gemeindefinanzzstatistik 1984	1985
Heft 6	Fremdenverkehr Sommer 1985	1985
Heft 7	Schulstatistik Schuljahr 1985/86	1986
Heft 8	Nationalratswahl 24. April 1983	1986
Heft 9	Landtagswahl 3. Oktober 1982	1986
	Gemeinderatswahl 24. Oktober 1982	
Heft 10	Fremdenverkehr im Jahre 1985	1986
Heft 11	Die Wahl des Bundespräsidenten 8. Juni 1986	1986
Heft 12	Gemeindefinanzzstatistik 1985	1986
Heft 13	Schulstatistik Schuljahr 1986/87	1987
Heft 14	Fremdenverkehr Sommer 1986	1987
Heft 15	Fremdenverkehr im Jahre 1986	1987
Heft 16	Nationalratswahl 23. November 1986	1987
Heft 17	Landtags- u. Nationalratswahlen 1945 - 1986	1987
	Band 1: Wahlkreis I	
	Band 2: Wahlkreis II	
	Band 3: Wahlkreis III	
	Band 4: Wahlkreis IV	
Heft 18	Schulstatistik Schuljahr 1987/88	1988
Heft 19	Fremdenverkehr Sommer 1987	1988
Heft 20	Fremdenverkehr im Jahre 1987	1988
Heft 21	Gemeindefinanzzstatistik 1986	1988
Heft 22	Fremdenverkehr Sommer 1988	1988
Heft 23	Gemeindefinanzzstatistik 1987	1988
Heft 24	Landtagswahl 4. Oktober 1987	1989
	Gemeinderatswahl 25. Oktober 1987	
Heft 25	Schulstatistik Schuljahr 1988/89	1989
Heft 26	Fremdenverkehr im Jahre 1988	1989
Heft 27	Gemeindefinanzzstatistik 1988	1989
Heft 28	Fremdenverkehr Sommer 1989	1989
Heft 29	Schulstatistik Schuljahr 1989/90	1990
Heft 30	Fremdenverkehr im Jahre 1989	1990
Heft 31	Gemeindefinanzzstatistik 1989	1990
Heft 32	Schulstatistik Schuljahr 1990/91	1991

## Burgenländische Statistiken (Neue Folge)

Heft 33	Fremdenverkehr Sommer 1990	1991
Heft 34	Fremdenverkehr im Jahre 1990	1991
Heft 35	Schulstatistik Schuljahr 1991/92	1992
Heft 36	Gemeindefinanzstatistik 1990	1992
Heft 37	Fremdenverkehr Sommer 1991	1992
Heft 38	Fremdenverkehr im Jahre 1991	1992
Heft 39	Schulstatistik Schuljahr 1992/93	1993
Heft 40	Gemeindefinanzstatistik 1991	1993
Heft 41	Fremdenverkehr Sommer 1992	1993
Heft 42	Fremdenverkehr im Jahre 1992	1993
Heft 43	Schulstatistik Schuljahr 1993/94	1994
Heft 44	Gemeindefinanzstatistik 1992	1994
Heft 45	Fremdenverkehr Sommer 1993	1994
Heft 46	Fremdenverkehr im Jahre 1993	1994
Heft 47	Nationalratswahl 7. Oktober 1990	1994
Heft 48	Gemeindefinanzstatistik 1993	1994
Heft 49	Haushalt und Familie	1994
Heft 50	Landtagswahl 23. Juni 1991	1994
Heft 51	Nationalratswahl 9. Oktober 1994	1994
Heft 52	Fremdenverkehr Sommer 1994	1994
Heft 53	Schulstatistik Schuljahr 1994/95	1995
Heft 54	Fremdenverkehr im Jahre 1994	1995
Heft 55	Gemeinderats- und Bürgermeisterwahl 18. Oktober 1992	1995
Heft 56	Schulstatistik Schuljahr 1995/96	1996
Heft 57	Die Wahl des Bundespräsidenten 24. Mai 1992	1996
Heft 58	Nationalratswahl 17. Dezember 1995	1996
Heft 59	Gemeindefinanzstatistik 1994	1996
Heft 60	Fremdenverkehr Sommer 1995	1996
Heft 61	Fremdenverkehr im Jahre 1995	1996
Heft 62	Landtagswahl 2. Juni 1996	1996
Heft 63	Gemeindefinanzstatistik 1995	1996
Heft 64	Europawahl 13. Oktober 1996	1997
Heft 65	Fremdenverkehr Sommer 1996	1997
Heft 66	Schulstatistik Schuljahr 1996/97	1997
Heft 67	Fremdenverkehr im Jahre 1996	1997
Heft 68	Gemeindefinanzstatistik 1996	1997
Heft 69	Gemeinderats- und Bürgermeisterwahl 5. Oktober 1997	1997
Heft 70	Tourismus Sommer 1997	1998

## Burgenländische Statistiken (Neue Folge)

Heft 71	Schulstatistik Schuljahr 1997/98	1998
Heft 72	Tourismus im Jahre 1997	1998
Heft 73	Die Wahl des Bundespräsidenten 19. April 1998	1998
Heft 74	Gemeindefinanzstatistik 1997	1999
Heft 75	Schulstatistik Schuljahr 1998/99	1999
Heft 76	Tourismus 1998	1999
Heft 77	Europawahl 13. Juni 1999	1999
Heft 78	Nationalratswahl 3. Oktober 1999	1999
Heft 79	Gemeindefinanzstatistik 1998	1999
Heft 80	Tourismus 1999	2000
Heft 81	Schulstatistik Schuljahr 1999/2000	2000
Heft 82	Gemeindefinanzstatistik 1999	2000
Heft 83	Landtagswahl 3. Dezember 2000	2001
Heft 84	Tourismus 2000	2001
Heft 85	Schulstatistik Schuljahr 2000/01	2001
Heft 86	Gemeindefinanzstatistik 2000	2001
Heft 87	Tourismus 2001	2002
Heft 88	Schulstatistik Schuljahr 2001/02	2002
Heft 89	Gemeindefinanzstatistik 2001	2002
Heft 90	Gemeinderats- und Bürgermeisterwahl 6. Oktober 2002	2002
Heft 91	Tourismus 2002	2003
Heft 92	Schulstatistik Schuljahr 2002/03	2003
Heft 93	Nationalratswahl 24. November 2002	2003
Heft 94	Gemeindefinanzstatistik 2002	2003
Heft 95	Tourismus 2003	2004
Heft 96	Die Wahl des Bundespräsidenten 25. April 2004	2004
Heft 97	Schulstatistik Schuljahr 2003/04	2004
Heft 98	Europawahl 13. Juni 2004	2004
Heft 99	Gemeindefinanzstatistik 2003	2004
Heft 100	Tourismus 2004	2005
Heft 101	Schulstatistik Schuljahr 2004/05	2005
Heft 102	Landtagswahl 9. Oktober 2005	2005
Heft 103	Gemeindefinanzstatistik 2004	2006
Heft 104	Tourismus 2005	2006
Heft 105	Schulstatistik Schuljahr 2005/06	2006
Heft 106	Gemeindefinanzstatistik 2005	2006
Heft 107	Nationalratswahl 1. Oktober 2006	2007
Heft 108	Tourismus 2006	2007

## Burgenländische Statistiken (Neue Folge)

Heft 109	Schulstatistik Schuljahr 2006/07	2007
Heft 110	Gemeindefinanzstatistik 2006	2007
Heft 111	Tourismus 2007	2008
Heft 112	Schulstatistik Schuljahr 2007/08	2008
Heft 113	Gemeindefinanzstatistik 2007	2008
Heft 114	Gemeinderats- und Bürgermeisterwahl 7. Oktober 2007	2008
Heft 115	Nationalratswahl 28. September 2008	2009
Heft 116	Tourismus 2008	2009
Heft 117	Schulstatistik Schuljahr 2008/09	2009
Heft 118	Europawahl 7. Juni 2009	2009
Heft 119	Gemeindefinanzstatistik 2008	2010
Heft 120	Tourismus 2009	2010
Heft 121	Schulstatistik Schuljahr 2009/10	2010
Heft 122	Die Wahl des Bundespräsidenten 25. April 2010	2010
Heft 123	Landtagswahl 30. Mai 2010	2010
Heft 124	Gemeindefinanzstatistik 2009	2011
Heft 125	Tourismus 2010	2011
Heft 126	Schulstatistik Schuljahr 2010/11	2011
Heft 127	Tourismus 2011	2012
Heft 128	Bildung 2011/12	2012

### Statistisches Jahrbuch Burgenland

jährlich ab 1981

### Leporello „Burgenland Zahlen“

jährlich ab 1981

ISBN 978-3-902841-02-5

# Statistik Burgenland