



Gemeindefinanzstatistik

Haushaltsjahr 2013

Detaildaten der Gemeinden

Gemeindefinanzstatistik 2013



Lebenswerte Gemeinden gestalten

Der Wirtschaftsstandort Burgenland kann sich heute international messen, mit der Vorreiterrolle im Bereich Natur- und Umweltschutz, Erneuerbarer Energie und unserer kulturellen Vielfalt bietet das Burgenland eine ausgezeichnete Lebensqualität. Dass das Burgenland ein attraktiver Lebensraum ist, belegt auch die Statistik. Rascher als im Burgenland wuchs die Bevölkerung im Zeitraum 2007 – 2012 nur in Wien.

Unsere Gemeinden haben einen wesentlichen Anteil am wirtschaftlichen, sozialen und kulturellen Aufstieg des Landes. Die Gemeinden stehen den Bürgerinnen und Bürgern am nächsten und sind Träger wichtiger Kompetenzen. Die Kommunen sind für das Funktionieren der Demokratie und der Daseinsvorsorge ganz einfach unverzichtbar. Darüber hinaus sind die Gemeinden Heimat für die Menschen, bedeutende Arbeitgeber und wichtige Investoren für die Wirtschaft. Es kommt daher nicht von ungefähr, dass laut Umfrage des Gemeindebundes die ÖsterreicherInnen ihrer Gemeinde am meisten vertrauen.

Die Finanzkraft der Gemeinden spielt eine große Rolle für die Gesamtentwicklung des Landes, denn wenn die Gemeinden die Investitionsschraube zurückdrehen, dann bedeutet das auch weniger Aufträge für die regionale Wirtschaft. Es sind daher alle Verantwortungsträger gefordert, Maßnahmen zur Stärkung der Gemeinden zu setzen.

Laut Gemeindefinanzstatistik lagen die Gesamteinnahmen der Gemeinden 2013 bei EUR 617.361.825,00, die Gesamtausgaben bei EUR 542.042.399,00. Der Schuldenstand gesamt liegt bei EUR 319.098.097,00, pro Kopf sind das EUR 1.117,00.

Die vorliegende Gemeindefinanzstatistik 2013 ist als Grundlage für die Analyse der Gemeindehaushalte zu betrachten und ermöglicht Vergleiche zwischen den Gemeinden. Für eine stichhaltige Beurteilung der Leistungsfähigkeit der einzelnen Gemeinden ist es jedoch erforderlich, mehrere Jahresergebnisse heranzuziehen.

A handwritten signature in blue ink, appearing to read 'M. F. Steindl'.

Mag. Franz Steindl
Landeshauptmann-Stv.

Inhaltsverzeichnis

Vorwort – Gemeindereferent LHStv. Mag. Franz Steindl	3
Erläuterungen zur Statistik	6 – 8
Entwicklung der Einnahmen und Schulden samt Schuldendienst	9
Finanzierungssaldo – Entwicklung	10
Bezirksübersichten mit grafischen Darstellungen	11 – 15
Erträge – Aufwendungen – absolute Werte	11
Einnahmen und Ausgaben aus Vermögens- und Finanztransaktionen – absolute Werte	12
Ergebnisse – absolute Werte – Pro-Kopf-Werte	13
Schuldendienst – absolute Werte – Pro-Kopf-Werte	14
Schulden – absolute Werte – Pro-Kopf-Werte	15
Kassenbestand – Ergebnisvergleich	16 – 19
Datenblätter	20 – 198
Landesübersicht	20
Bezirk Eisenstadt-Umgebung (EU)	21 – 46
Bezirk Güssing (GS)	47 – 75
Bezirk Jennersdorf (JE)	76 – 88
Bezirk Mattersburg (MA)	89 – 108
Bezirk Neusiedl am See (ND)	109 – 136
Bezirk Oberpullendorf (OP)	137 – 165
Bezirk Oberwart (OW)	166 – 198

Herausgeber:

Amt der Burgenländischen Landesregierung, Abteilung 2 – Gemeinden und Schulen
A-7000 Eisenstadt, Europaplatz 1, Tel. 02682/600 DW 2335, Telefax 02682/600 2775,
post.abteilung2@bgld.gv.at

Eisenstadt im Juni 2014

Kontakt:

WHR Mag^a. Christina Philipp, Tel. 02682/600 DW 2334, E-mail: christina.philipp@bgld.gv.at
Mag^a. Brigitte Novosel, Tel. 02682/600 DW 2028, E-Mail: brigitte.novosel@bgld.gv.at
Mag^a. Irene Reiter, Tel. 02682/600 DW 2747, E-mail: irene.reiter@bgld.gv.at

Erläuterungen

Grundlage für diese Sammlung an statistischen Auswertungen sind die im Frühjahr 2014 von den burgenländischen Gemeinden übermittelten Rechnungsabschlüsse des Haushaltsjahres 2013. Berücksichtigt wurden jene Daten, die bis zum 11. Juni 2014 beim Amt der Burgenländischen Landesregierung, Abteilung 2 – Gemeinden und Schulen eingelangt waren.

Der nunmehr in vielen Bereichen mittels informationstechnologischer Hilfsmittel mögliche Vergleich des von den Gemeinden gelieferten Zahlenmaterials zeigt trotz von Jahr zu Jahr verbesserter Datenqualität noch einige Abweichungen und Fehler, welche nach Möglichkeit korrigiert wurden. Es kann jedoch nicht ausgeschlossen werden, dass aufgrund des umfangreichen Datenbestandes trotzdem teilweise unkorrekte Angaben dargestellt werden.

Bei der Betrachtung und Analyse der Übersichten ist zudem zu bedenken, dass es sich lediglich um die Zahlen eines Jahres, also um ein punktuelles und statistisches Ergebnis handelt, das wohl Vergleiche zwischen Gemeinden, Bezirken und Gemeindegrößengruppen zulässt, aber nicht dazu geeignet ist, ein präzises Urteil über die Finanzlage einer bestimmten Gemeinde abzugeben. Dafür müssten jeweils die Ergebnisse mehrerer Jahre herangezogen und die jährlichen Schwankungen und Einmaleffekte berücksichtigt werden, um eine aussagekräftige Tendenz bzw. eindeutige Entwicklung herauslesen zu können. Weiters müssten dazu auch Bereiche berücksichtigt werden, die in dieser Finanzstatistik derzeit nicht oder nur teilweise enthalten sind wie z.B. Haftungsübernahmen oder Ausgliederungen in Form von Kapitalgesellschaften.

Erträge

Diese setzen sich aus den laufenden und einmaligen Erträgen zusammen.

Laufende Erträge

Darunter sind die Einnahmen aus den direkten Gemeindesteuern, wie Grundsteuer, Kommunalsteuer, Lustbarkeitsabgabe, Abgabe für das Halten von Tieren, Fremdenverkehrs- und Verwaltungsabgaben sowie sonstige Gemeindeabgaben, die Einnahmen aus dem Finanzausgleich, wie Abgabenertragsanteile an den gemeinschaftlichen Bundesabgaben und Finanzausweisungen nach dem Finanzausgleichsgesetz, Gebühreneinnahmen, laufende Transferzahlungen, Ablieferungen von nettoveranschlagten Betrieben und sonstige ständig wiederkehrende Einnahmen zu verstehen.

Aufwendungen

Diese setzen sich aus den laufenden Aufwendungen und Aufwendungen für Instandhaltungen bzw. sonstigen und einmaligen Aufwendungen zusammen.

Laufende Aufwendungen

Darunter sind die Personalkosten, der Betriebs- und Verwaltungsaufwand, die Kosten für die Gemeindeorgane, Zinsen, laufende Transferzahlungen (Landesabgaben und Abgaben zwischen den Gemeinden, wie Schulbeiträge oder Beiträge an Verbände, vorwiegend Abwasserverbände) und sonstige ständig wiederkehrende Ausgaben subsumiert.

Transaktionen

Darunter sind einnahmen- und ausgabenseitige Vermögens- und Finanztransaktionen zu verstehen, wie Veräußerungen und Erwerb von Vermögen, Darlehensaufnahmen und –rückzahlungen, Rücklagenentnahmen und –zuführungen und die Abwicklung der Vorjahresüberschüsse oder –abgänge.

Gesamteinnahmen – Gesamtausgaben

Diese beinhalten alle Einnahmen und Ausgaben ohne Werte der internen Verrechnung (wie Zuführungen und Rückführungen sowie die zur Bereinigung des Maastricht-Ergebnisses getätigten Gewinnentnahmen bzw. Investitions- und Tilgungszuschüsse an Unternehmungen und Betriebe mit marktbestimmter Tätigkeit).

Freie Finanzspitze

Sie zeigt den theoretisch möglichen freien Finanzspielraum der Gemeinde, bezogen auf das Haushaltsjahr, auf. Die Berechnung ergibt sich durch Gegenüberstellung der Erträge zu den Aufwendungen einschließlich der Tilgungsanteile für Fremdkapitalrückführungen. Die Finanzspitze als Finanzbeurteilungsinstrument ist in ihrem Absolutwert zu werten, da nur das Volumen der Finanzspitze die tatsächlichen Finanzierungsmöglichkeiten einer Gemeinde widerspiegelt. Ein diesbezüglicher Negativwert deutet entweder auf existente Finanzprobleme der Gemeinde hin, kann aber seine Ursache auch in einer falschen Ausgabenzuordnung haben (z.B. die Verbuchung von Vermögenstransaktionen unter dem laufenden Aufwand – mangelnde Bilanzklarheit!). Durch außerordentliche Einnahmen bedeckte vorzeitige Darlehenstilgungen werden bei der Berechnung außer Acht gelassen. Wesentlich bei der Kommentierung dieses Wertes ist die ausschließliche Jahresbezogenheit, die einen Rückschluss auf nachhaltige freie Finanzierungsspielräume bzw. –probleme einer Gemeinde nicht zulässt. Für eine Beurteilung ist daher der Durchschnittswert mehrerer Jahre heranzuziehen. Eine umfassende Bonitätsbeurteilung kann daher nur durch eine Detailprüfung abgegeben werden.

Schulden

Die Schulden der Gemeinden sind in Schulden für den hoheitlichen Bereich = ÖH (Maastricht-relevant) und Schulden für Betriebe mit marktbestimmter Tätigkeit (Gruppen 85 bis 89) = MB unterteilt. Hauptaugenmerk ist auf die Maastricht-relevanten Schulden des hoheitlichen Bereiches zu legen, da sie nicht oder nur zu einem geringen Teil durch zweckgebundene Einnahmen bedeckt werden können. Hierzu zählen Schulden für den Schul- und Kindergartenbau, Straßenbau, den Bau von öffentlichen Gebäuden und Anlagen usw. Zu den „Nicht-Maastricht-relevanten“ Schulden zählen besonders Schulden für die Abwasserbeseitigung, Wasserversorgung und die Schaffung von Wohn- und Geschäftsgebäuden (dies nur unter der Voraussetzung, dass Betriebe mit marktbestimmter Tätigkeit errichtet wurden).

Die Schuldaufnahmen im Jahr 2013 betragen insgesamt EUR 27.223.808,00 (2012: EUR 16.295.702,00), der Schuldenstand im hoheitlichen Bereich ist gegenüber dem Haushaltsjahr 2012 (EUR 92.653.354,00) auf EUR 90.717.172,00 leicht zurückgegangen.

Bei der Beurteilung der Gemeinden mit hohem Schuldenstand im hoheitlichen Bereich sind zwei Kriterien als maßgeblich einzustufen. Einerseits stammt nach wie vor ein Teil dieser Schulden noch aus langfristigen Darlehen aus der Zeit vor „Maastricht“, andererseits stellt die Errichtung von zentralen Einrichtungen (z.B. Neue Mittelschulen, Hallenbäder) ein weiteres Kriterium dar, da diese Schulden lediglich bei der Sitzgemeinde ausgewiesen. Zudem sind Investitionen über „Fremdfinanzierungen“, die ab „Maastricht“ „ausgelagert“ wurden (Leasing, Finanzierung über Genossenschaften oder Gesellschaften usw.), in ihrer Gesamtgröße nicht in die Direkt-Verschuldung einbezogen.

Investitionen

Im Haushaltsjahr 2013 konnten in den Gemeindehaushalten Investitionssummen von rd. EUR 79,6 Mio. festgestellt werden.

Einmalige Aufwendungen und Ausgaben aus Transaktionen

Nach privatwirtschaftlichen buchhalterischen Grundsätzen wären werterhöhende Instandhaltungen zu aktivieren. Eine genaue Abgrenzung ist allerdings nicht möglich, da Zuordnungen sehr fallspezifisch zu behandeln sind. Die Instandhaltungen wurden daher nicht als laufende Aufwendungen, sondern bei den Transaktionen ausgewiesen.

Ergebnisse - Analyse

Das Jahresergebnis ist die Summe der Ergebnisse der laufenden Gebarung, der Finanztransaktionen und der Vermögensgebarung und beträgt im Jahr 2013 EUR 269.794,00.

Anhand der Ergebnisse-Analyse lassen sich die Auswirkungen der Einnahmen der Gemeinden aus den BEGAS-Anteilen im Jahr 2012 auf die Daten der Rechnungsabschlüsse 2013 erkennen.

Finanzierungssaldo

Der Finanzierungssaldo oder auch Maastricht-Ergebnis ist jener Wert, der der Neuverschuldung des öffentlichen Haushaltes entspricht. Im Sinne der Bestimmungen des Stabilitätspaktes sollte dieser Wert für die Gemeinden die NULL-Grenze nicht unterschreiten (ordentlicher Stabilitätsbeitrag der Gemeinden). Die diesbezügliche Grafik zeigt

auf, dass zwischen Voranschlägen und Rechnungsabschlüssen eine Differenz gegeben ist, was auf die mit größtmöglicher kaufmännischer Sorgfalt erstellten Voranschläge (Einnahmen mit unteren, Ausgaben mit oberen Grenzwerten) zurückzuführen ist und die Rechnungsabschlusswerte daher einen weit positiveren Wert ergeben. Ein Abweichen von dieser kaufmännischen Gepflogenheit scheint im Hinblick auf die positiven Jahresergebnisse trotz der starken Schwankungen zwischen Voranschlags- und Rechnungsabschlussergebnissen nicht zielführend. Der positive diesbezügliche Wert der Rechnungsabschlüsse 2013 ist mit EUR 4.383.474,98 (2012: EUR 52.018.277,00) gegeben. Im Vergleich zum Haushaltsjahr 2012 ist das positive Maastricht-Ergebnis erheblich gesunken. Dies ist auf den Verkauf der BEGAS-Anteile der burgenländischen Gemeinden im Jahr 2012 zurück zu führen.

Laufende Ausgaben

Diese umfassen die Ausgaben aus dem Personal-, Refinanzierungs- (Schuldendienst, Miete, Leasing, Pacht usw.), Betriebs- und Verwaltungsaufwand (Energiebezüge, Versorgungs- und Entsorgungsbeiträge, Versicherungen, Telekommunikation, Rechts- und Beratungsaufwand usw.), den Transferleistungen (inklusive der Landesumlage und der Kosten für die Sozialleistungen an das Land, wie Sozial- und Behindertenhilfe, Jugendwohlfahrt und Pflegesicherung sowie die sonstigen Abgaben an das Land, wie Schul- und Heimerhaltungsbeiträge, Musikschulbeiträge, Pensionsbeiträge für Bürgermeister, Kreisärzte, Gemeindebedienstete, Krankenanstaltenabgangsbeiträge, Tierkörperverwertungsbeiträge, Sanitätsbeiträge und darüber hinaus Transferzahlungen an Gemeinden o.a.) und aus den Instandhaltungen.

Rangmäßige Darstellung einiger Ausgaben- und Einnahmengrößen

Die wertmäßige Darstellung und rangmäßige Zuordnung basiert grundsätzlich auf den Pro-Kopf-Werten. Ausnahmen bilden der Vergleich des Finanzierungssaldos und der freien Finanzspitze, da speziell in diesen Bereichen allein der Vergleich der tatsächlichen Werte die entsprechenden Rückschlüsse zulässt.

Gemeindedatenblatt

Dieses umfasst alle wesentlichen Ergebnisse einer Gemeinde bezogen auf das Haushaltsjahr unter Einbeziehung der Werte betreffend Kassastand und Einnahmen- und Ausgabenrückstände.

Kassenbestände

Der Kassenbestand stellt gleichzeitig das IST-Ergebnis dar. Negativwerte können ihre Ursache in Investitionen ohne entsprechende Bedeckung bzw. in der mangelhaften Eintreibung der Einnahmerrückstände finden. Beachtet werden sollten allerdings auch die Ausgabenrückstände, die in Konnex mit Kassenbestand und Einnahmerrückständen zu sehen sind. Ein Rückstandswert von über 10 % der Gesamteinnahmen oder Gesamtausgaben bedarf einer entsprechenden Analyse und eventuellen Gegensteuerung.

Schlussbemerkungen

Die Finanzstatistik soll einen ersten Überblick über die Finanzgebarung des betreffenden Haushaltsjahres geben. Eine stichhaltige Beurteilung der finanziellen Leistungsfähigkeit der Gemeinden ist aber nur durch Beobachtung mehrerer Jahresergebnisse unter Einbeziehung der Geldflüsse (IST-Werte) möglich. In besonderen Fällen ist eine aufsichtsbehördliche Entscheidungsfindung durch eine Detailprüfung „vor Ort“ zu ergänzen. Ein zielführender Vergleich von Einzelpositionen zwischen den Gemeinden besitzt nur dann Aussagekraft, wenn räumliche, größenmäßige oder infrastrukturelle Gegebenheiten (regionale Zugehörigkeit, Bevölkerungsanzahl, Betriebsansiedlungen, Anzahl der Ortsteile usw.) annähernd gleichartig sind.

Entwicklung der Einnahmen und Schulden samt Schuldendienst

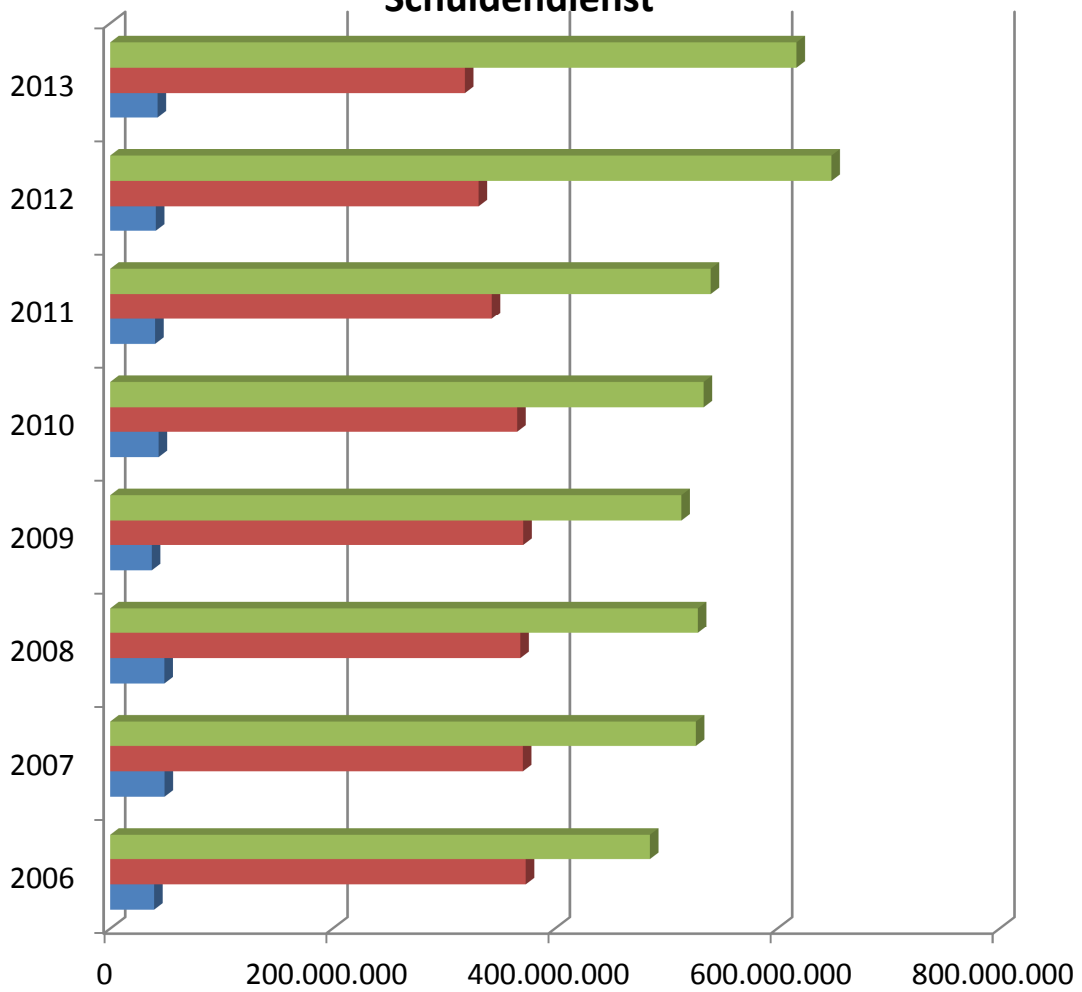

	2006	2007	2008	2009	2010	2011	2012	2013
■ Einnahmen	485.524.377	526.861.344	528.634.964	513.812.142	533.830.513	540.166.208	648.816.741	617.361.825
■ Schulden	373.803.952	371.237.787	368.936.684	371.573.322	366.124.866	343.213.099	331.416.120	319.098.097
■ Schuldendienst	39.505.458	48.889.724	48.724.300	37.418.172	43.562.890	40.411.769	41.086.392	42.619.249

Finanzierungssaldo der burgenländischen Gemeinden - Entwicklung seit 2003

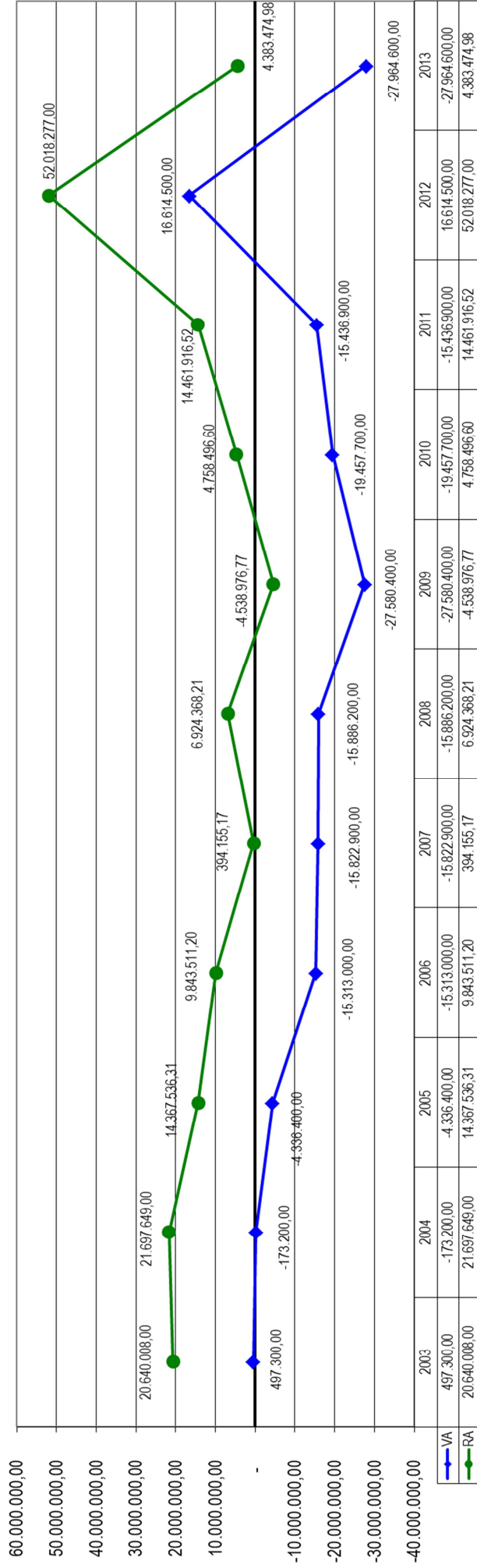

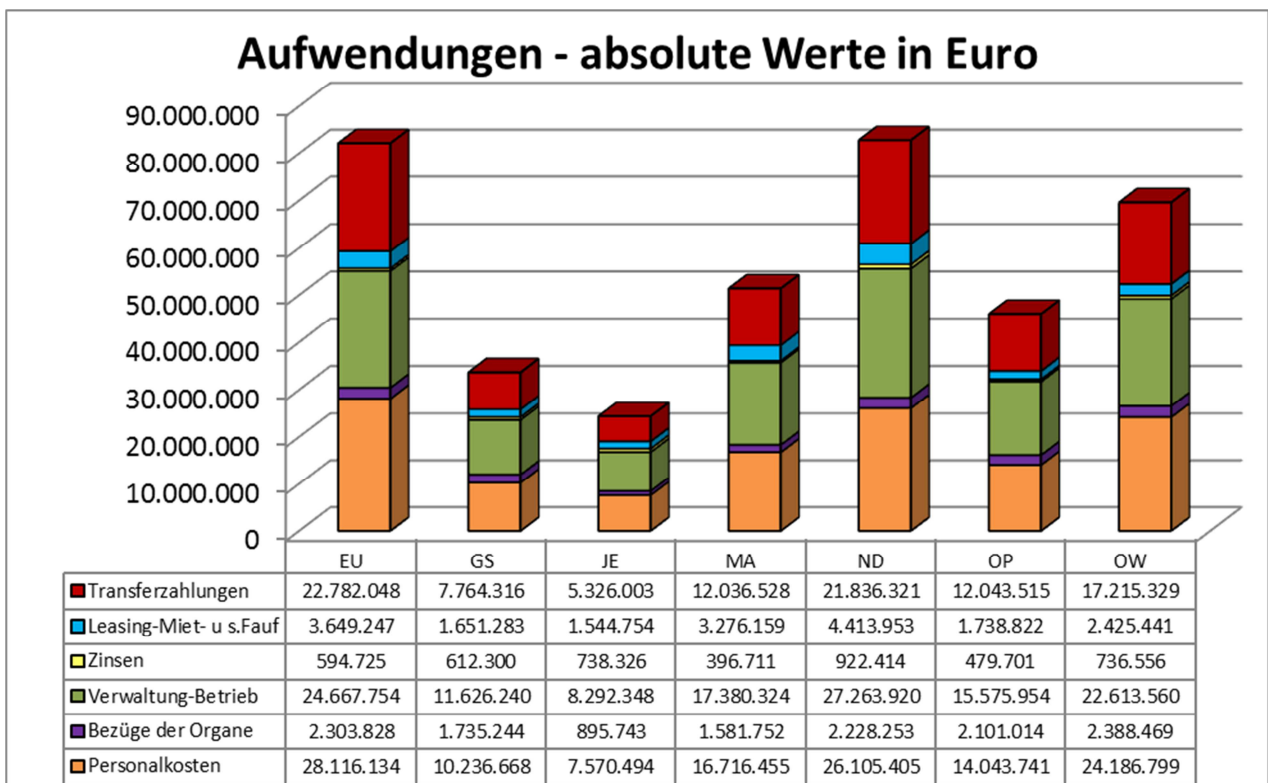
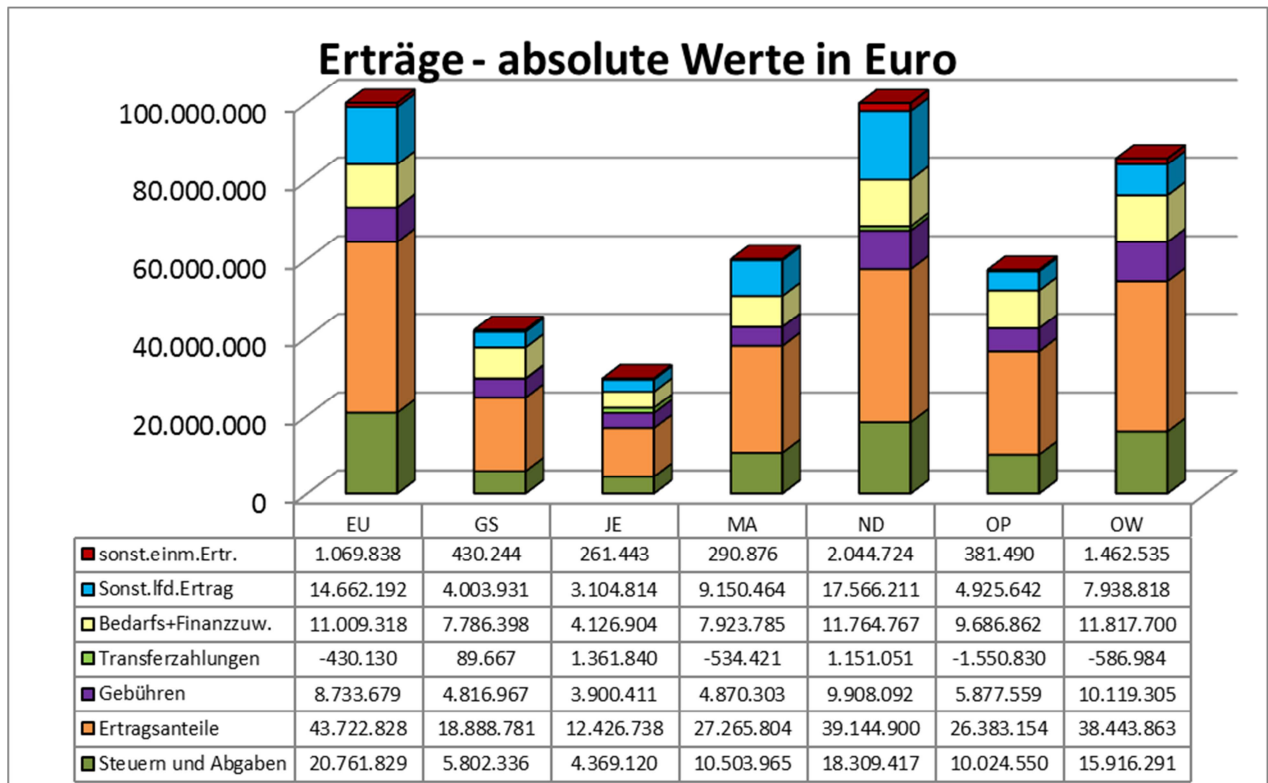

Einnahmen aus Transaktionen - absolute Werte in Euro

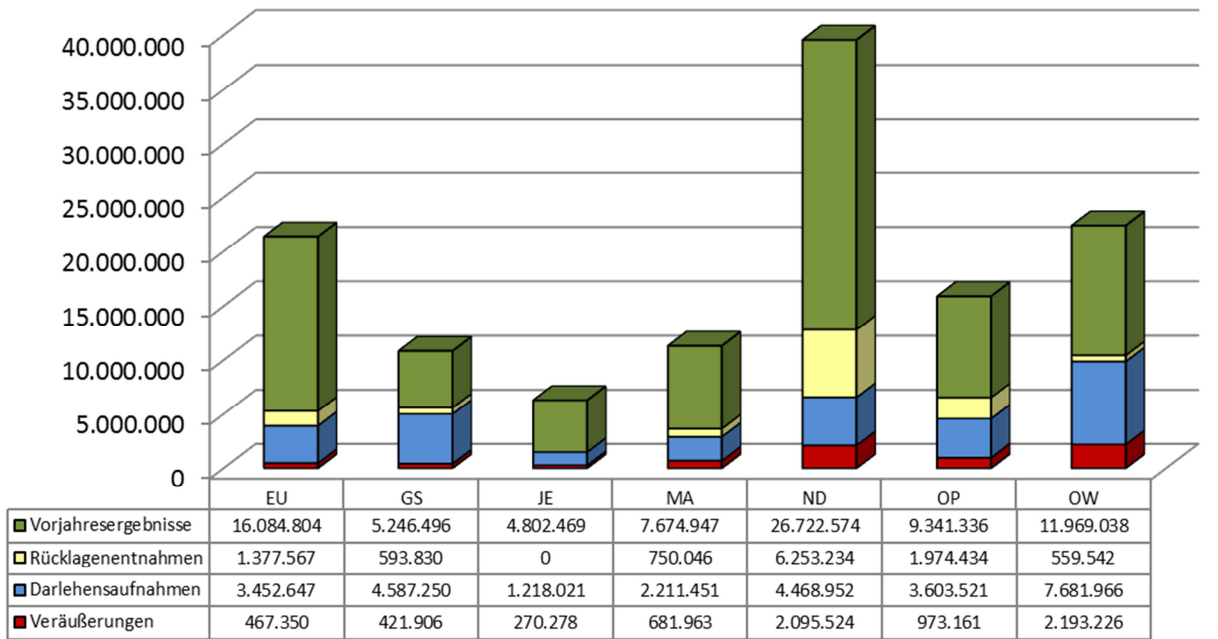

Ausgaben aus Transaktionen - absolute Werte in Euro

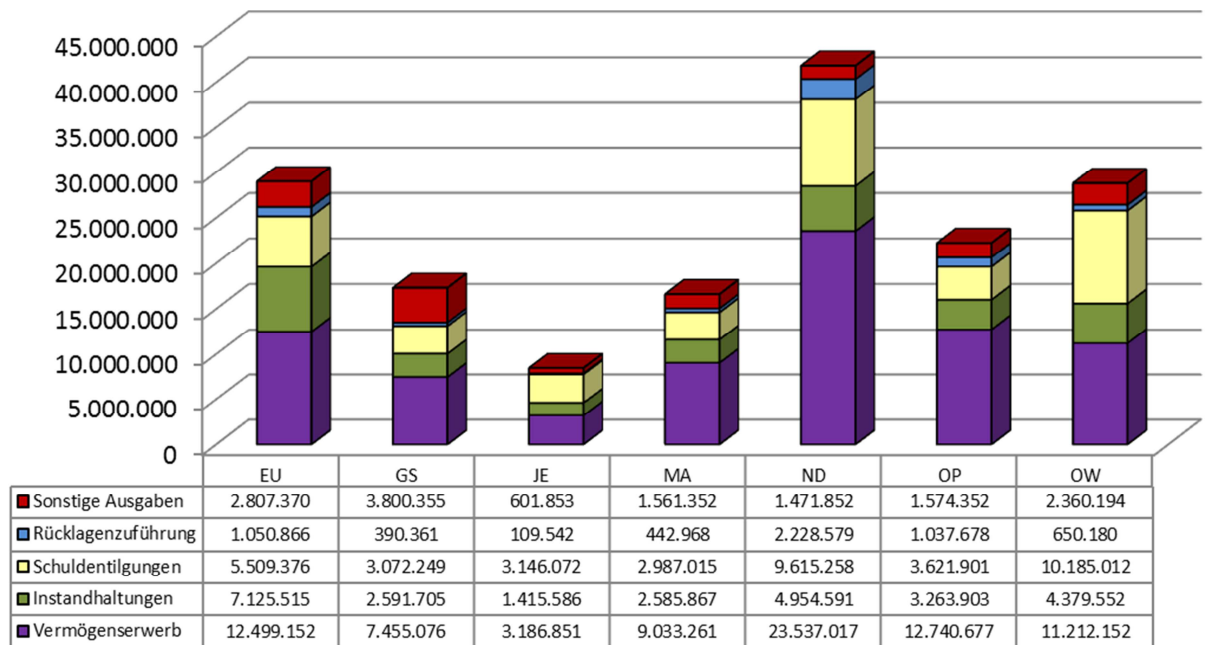

Ergebnisse - absolute Werte in Euro

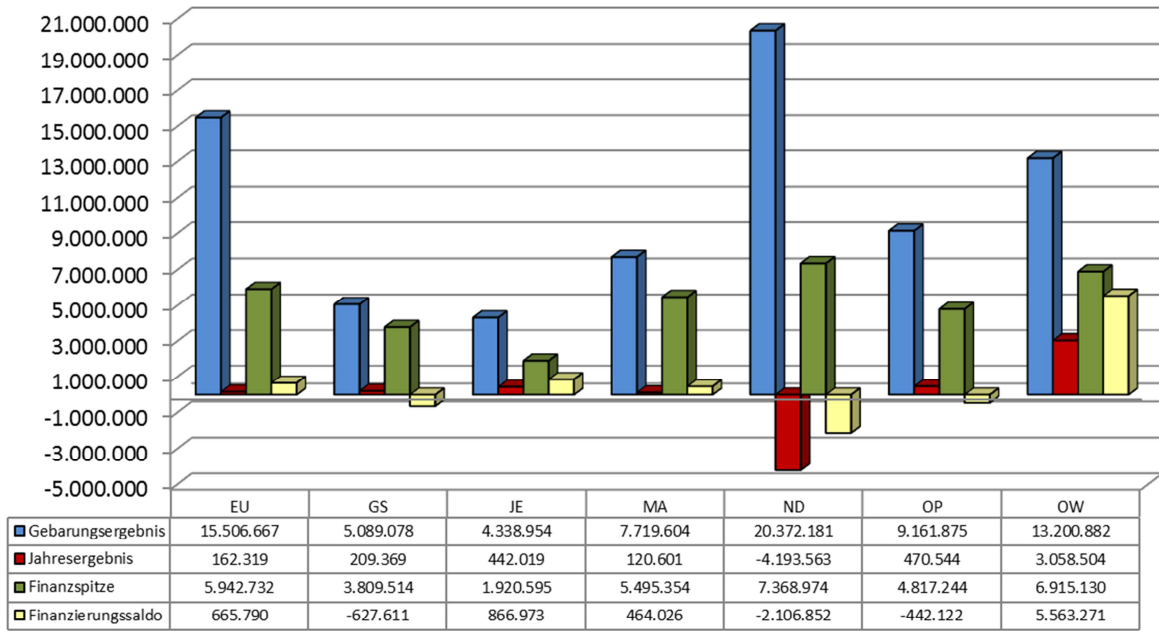

Ergebnisse - Pro Kopf in Euro

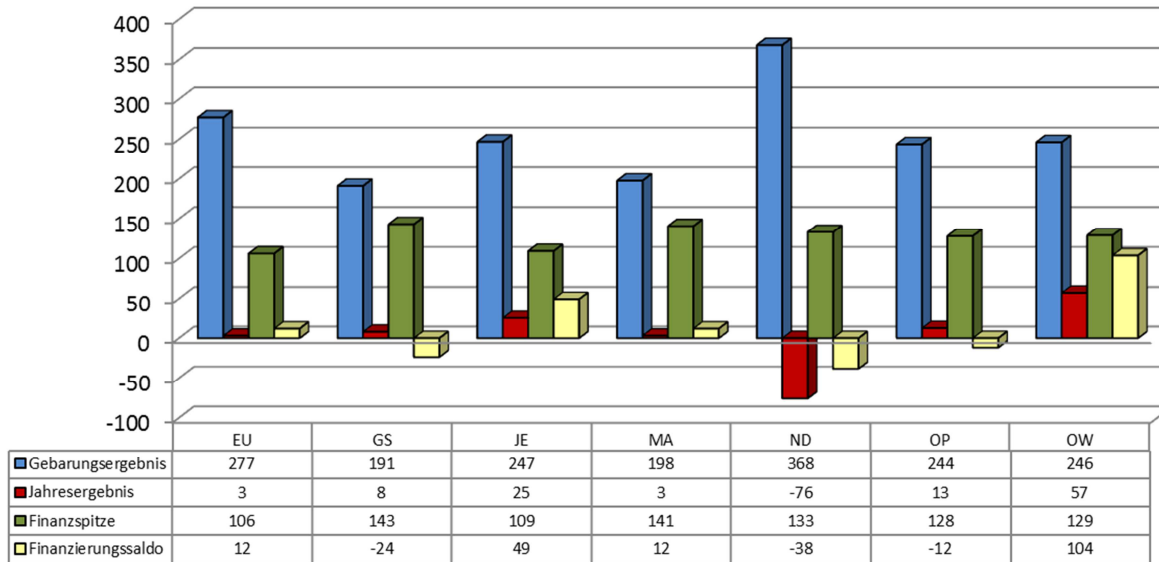

Schuldendienst & sonstige Finanzierungskosten - absolute Werte in Euro

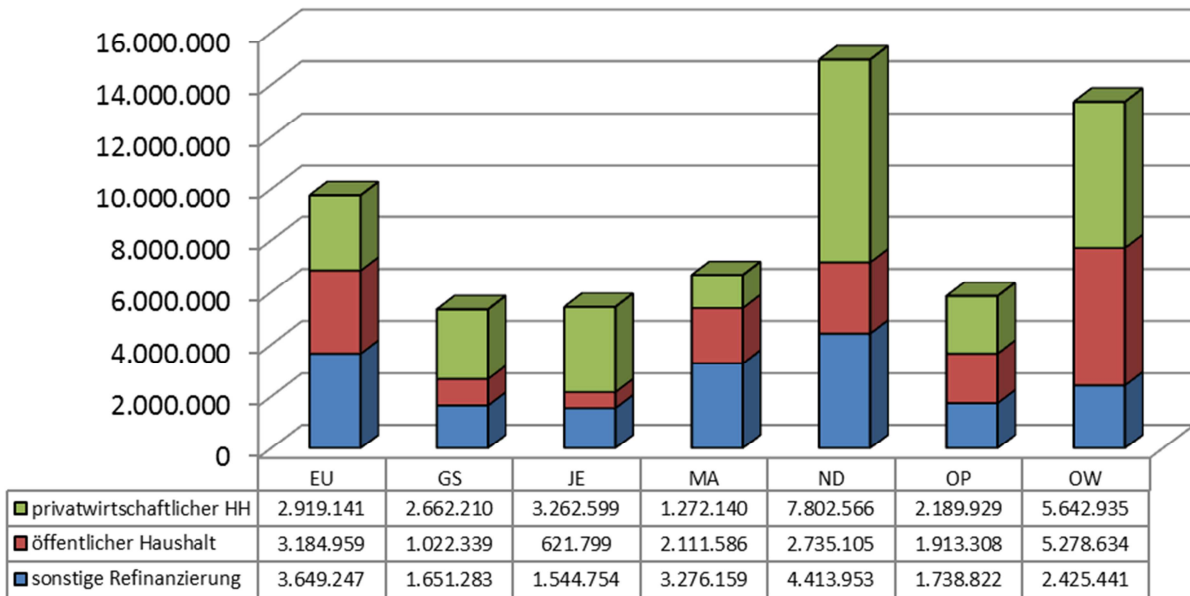

Schuldendienst & sonstige Finanzierungskosten - Pro Kopf in Euro

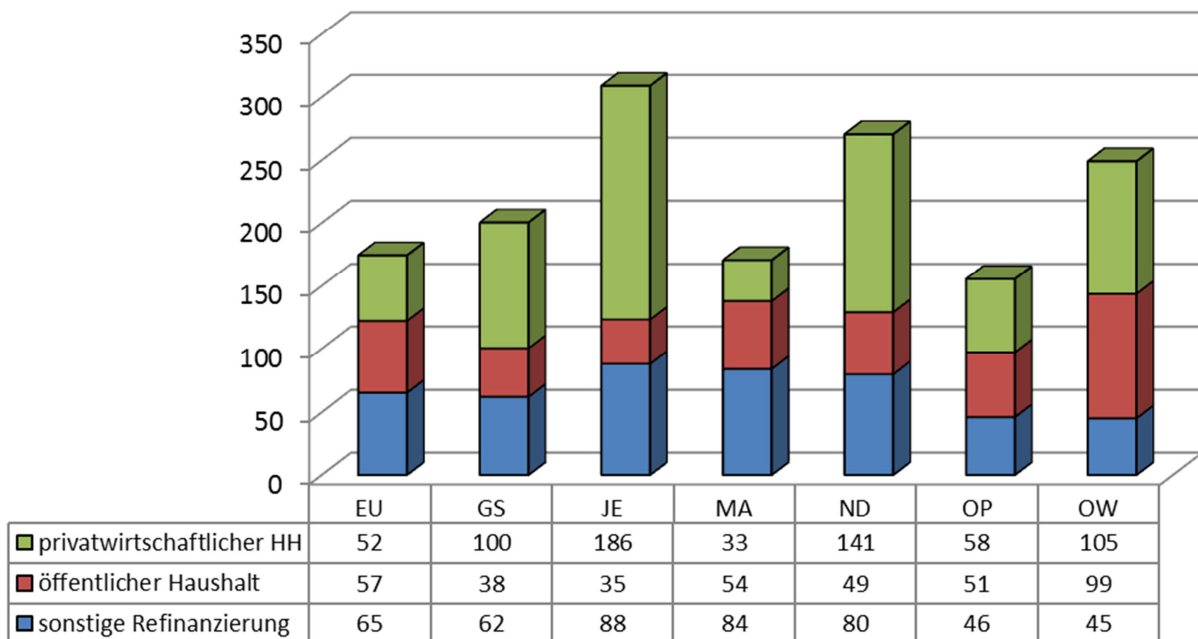

Schulden - absolute Werte in Euro

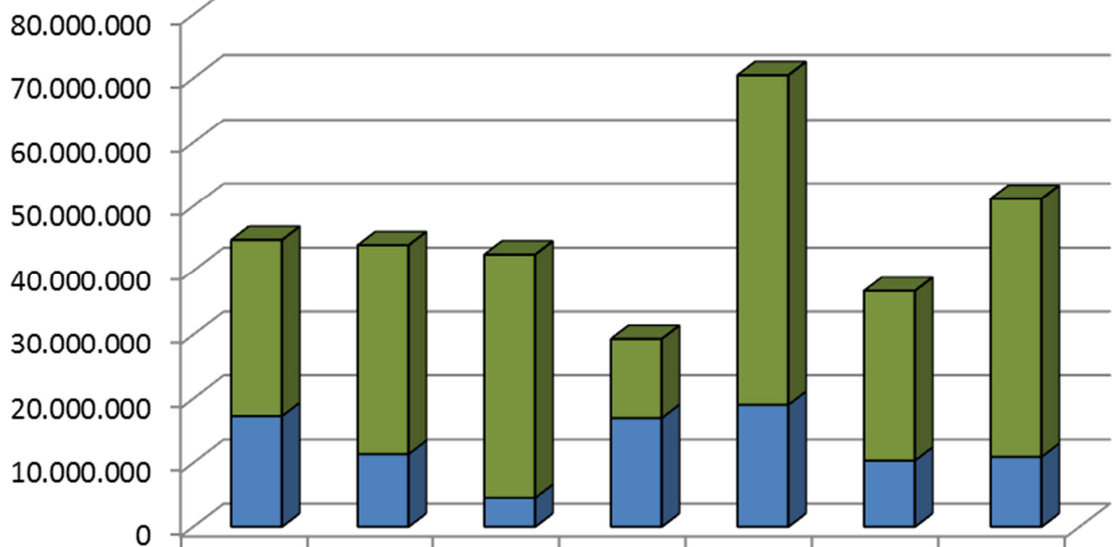

	EU	GS	JE	MA	ND	OP	OW
betriebswirtschaftlicher HH	27.440.077	32.599.090	37.883.240	12.298.401	51.432.799	26.457.053	40.270.264
öffentlicher Haushalt	17.330.012	11.359.126	4.641.111	17.041.324	19.055.588	10.362.800	10.927.210

Schulden - Pro Kopf in Euro

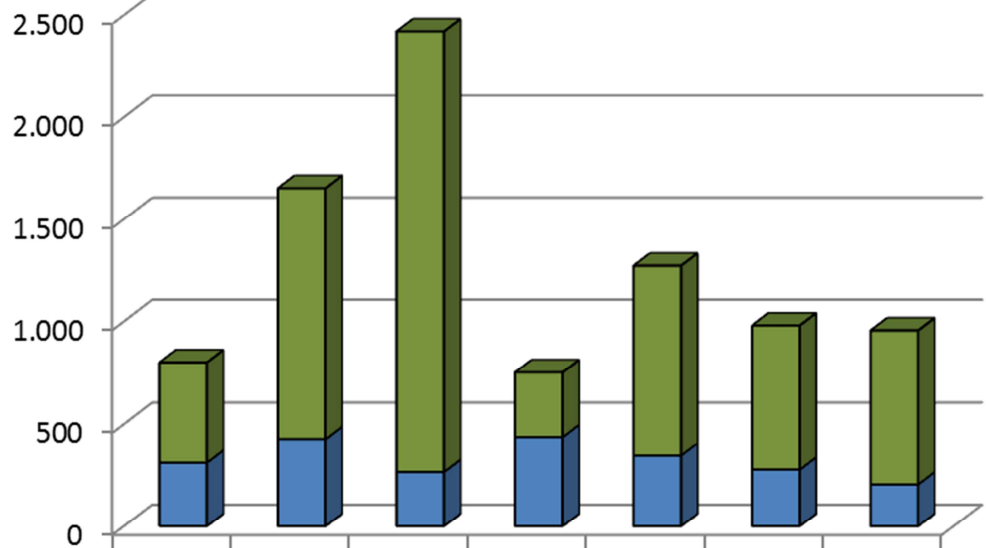

	EU	GS	JE	MA	ND	OP	OW
betriebswirtschaftlicher HH	491	1.224	2.156	315	929	704	752
öffentlicher Haushalt	310	427	264	436	344	276	204

GKZ	Gemeinde	IST-Ergebnis Kassenbestand	Einnahmen- reste	Ausgaben- reste	SOLL- Ergebnis	E- Reste in % d G-Einn	A- Reste in % d G-Ausg
	Land Burgenland	100.237.324	31.415.504	56.285.003	75.367.826	5,09%	10,38%
	Bezirk EU	19.120.169	6.282.084	9.895.585	15.506.667	5,08%	9,15%
10101	Eisenstadt	1.122.842	1.792.090	788.343	2.126.588	4,73%	2,21%
10201	Rust	729.850	237.727	838.587	128.990	4,11%	14,85%
10301	Breitenbrunn	1.321.912	94.861	176.995	1.239.778	1,79%	4,36%
10302	Donnerskirchen	75.871	184.595	70.667	189.799	6,54%	2,68%
10303	Großhöflein	1.580.065	125.520	963.783	741.803	3,44%	33,12%
10304	Hornstein	1.576.381	91.088	1.150.071	517.397	1,67%	23,23%
10305	Klingenbach	1.022.487	4.468	2.464	1.024.490	0,16%	0,15%
10306	Leithaprodersdorf	878.655	138.167	514.679	502.144	5,16%	23,64%
10320	Loretto	222.553	121.674	112.023	232.205	12,71%	15,44%
10307	Mörbisch am See	167.871	811.898	481.588	498.181	20,77%	14,12%
10308	Müllendorf	711.200	63.627	294.259	480.568	1,93%	10,45%
10309	Neufeld an der Leitha	916.895	184.481	590.328	511.048	2,71%	9,39%
10310	Oggau am Neusiedler See	2.186.047	41.804	109.108	2.118.742	0,81%	3,61%
10311	Oslip	203.101	59.448	157.068	105.481	2,93%	8,16%
10312	Purbach am Neusiedler See	345.761	244.577	241.405	348.933	5,37%	5,74%
10313	Sankt Margarethen im Burgenland	1.018.179	540.090	1.154.955	403.314	11,56%	27,05%
10314	Schützen am Gebirge	670.140	78.908	432.246	316.802	3,10%	19,40%
10315	Siegendorf	1.235.050	254.841	131.396	1.358.495	4,47%	3,02%
10316	Steinbrunn	363.396	235.943	125.950	473.388	5,40%	3,23%
10321	Stotzing	340.362	16.006	167.867	188.500	1,08%	12,97%
10317	Trausdorf an der Wulka	439.040	140.864	146.477	433.428	4,47%	5,39%
10318	Wimpassing an der Leitha	532.922	465.200	21.131	976.991	15,03%	1,00%
10319	Wulkaprodersdorf	652.401	315.412	765.932	201.881	10,76%	28,06%
10323	Zagersdorf	234.328	30.161	88.102	176.387	2,04%	6,78%
10322	Zillingtal	572.859	8.636	370.161	211.333	0,66%	33,80%
	Bezirk GS	5.267.110	2.311.138	2.489.170	5.089.078	4,22%	5,01%
10426	Bildein	190.674	67.304	99.181	158.797	8,22%	15,04%
10401	Bocksdorf	58.974	30.013	15.402	73.586	2,34%	1,28%
10402	Burgauberg-Neudauberg	348.832	70.043	50.375	368.500	2,95%	2,51%
10403	Eberau	114.090	62.055	220.088	-43.944	1,93%	6,75%
10404	Gerersdorf-Sulz	35.343	85.343	29.147	91.539	5,08%	1,83%
10420	Großmürbisch	124.251	22.213	33.862	112.602	3,40%	6,26%
10405	Güssing	51.926	527.641	396.563	183.004	6,06%	4,65%
10406	Güttenbach	193.873	130.888	19.033	305.729	5,13%	0,85%
10418	Hackerberg	-23.081	36.597	9.049	4.466	5,58%	1,39%
10407	Heiligenbrunn	56.726	11.183	11.076	56.832	0,85%	0,88%
10424	Heugraben	75.036	9.163	16.141	68.057	2,13%	4,45%
10421	Inzenhof	52.874	28.700	40.802	40.772	3,52%	5,26%
10422	Kleinmürbisch	56.717	51.352	47.263	60.806	9,15%	9,44%
10408	Kukmirn	-1.423	275.134	107.854	165.858	8,57%	3,54%
10428	Moschendorf	326.756	70.214	215.434	181.536	4,07%	13,95%
10409	Neuberg	177.630	13.425	28.836	162.219	0,79%	1,87%
10410	Neustift bei Güssing	46.560	57.443	47.059	56.944	5,05%	4,35%
10411	Olbendorf	297.956	30.395	131.669	196.683	1,54%	7,39%
10412	Ollersdorf im Burgenland	-103.628	130.575	25.193	1.754	9,94%	1,92%
10427	Rauchwart	158.947	21.532	7.142	173.337	1,78%	0,69%

GKZ	Gemeinde	IST-Ergebnis Kassenbestand	Einnahmen- reste	Ausgaben- reste	SOLL- Ergebnis	E- Reste in % d G-Einn	A- Reste in % d G-Ausg
10425	Rohr im Burgenland	738.660	11.429	11.063	739.026	0,87%	1,92%
10413	Sankt Michael im Burgenland	741.848	28.511	78.048	692.312	1,17%	4,48%
10414	Stegersbach	543.619	258.906	189.503	613.022	4,44%	3,64%
10415	Stinatz	67.228	45.884	41.213	71.900	2,44%	2,27%
10416	Strem	308.019	117.275	352.503	72.792	5,72%	17,82%
10417	Tobaj	74.716	104.105	185.592	-6.772	4,50%	8,00%
10423	Tschanigraben	444.615	2.812	36.693	410.734	0,51%	25,19%
10419	Wörterberg	109.373	11.002	43.387	76.987	1,10%	4,69%
	Bezirk JE	3.537.784	2.590.358	1.789.188	4.338.954	7,09%	5,56%
10501	Deutsch Kaltenbrunn	427.175	230.851	44.334	613.692	8,44%	2,09%
10502	Eitendorf	312.692	43.891	42.093	314.490	2,26%	2,58%
10503	Heiligenkreuz im Lafnitztal	1.596.287	206.098	151.128	1.651.257	5,02%	6,16%
10504	Jennersdorf	-169.175	1.184.059	307.240	707.643	11,79%	3,29%
10511	Königsdorf	233.850	45.544	168.313	111.080	2,32%	9,07%
10505	Minihof-Liebau	88.098	46.501	94.209	40.390	2,73%	5,66%
10506	Mogersdorf	80.114	73.692	120.813	32.994	3,49%	5,80%
10512	Mühlgraben	284.846	19.046	142.149	161.743	2,06%	18,61%
10507	Neuhaus am Klausenbach	-27.546	85.691	118.527	-60.382	4,04%	5,43%
10508	Rudersdorf	-278.544	540.372	202.224	59.604	14,00%	5,32%
10509	Sankt Martin an der Raab	845.384	77.220	315.941	606.663	2,10%	10,31%
10510	Weichselbaum	144.603	37.392	82.217	99.778	2,81%	6,68%
	Bezirk MA	9.474.036	4.136.491	5.890.923	7.719.604	5,71%	9,09%
10616	Antau	588.852	42.006	185.052	445.807	2,60%	15,80%
10611	Bad Sauerbrunn	237.147	613.204	628.563	221.788	15,79%	17,17%
10617	Baumgarten	323.156	108.652	249.447	182.361	7,72%	20,38%
10601	Draßburg	78.415	151.303	33.758	195.961	6,64%	1,62%
10602	Forchtenstein	1.453.828	148.715	209.325	1.393.218	2,71%	5,12%
10603	Hirm	467.835	42.642	361.291	149.186	2,32%	21,36%
10619	Krensdorf	274.994	412.861	344.649	343.207	32,89%	37,79%
10604	Loipersbach	930.103	29.756	2.891	956.968	1,28%	0,21%
10605	Marz	23.816	220.106	44.554	199.367	4,90%	1,04%
10606	Mattersburg	-443.589	1.037.679	36.128	557.963	6,90%	0,25%
10607	Neudörfel	575.039	530.155	843.113	262.081	6,30%	10,34%
10608	Pöttelsdorf	380.427	20.121	80.956	319.592	1,07%	5,19%
10609	Pöttsching	1.513.621	206.606	1.233.586	486.641	3,89%	25,60%
10610	Rohrbach bei Mattersburg	268.431	126.684	242.006	153.108	3,15%	6,26%
10612	Schattendorf	1.089.977	115.026	302.605	902.399	2,83%	9,53%
10613	Siegggraben	36.044	66.292	23.178	79.158	3,87%	1,42%
10614	Sigleß	715.062	74.828	563.680	226.210	3,97%	34,01%
10615	Wiesen	248.651	158.399	133.596	273.454	4,44%	4,06%
10618	Zemendorf-Stöttera	712.226	31.455	372.545	371.137	1,54%	22,21%
	Bezirk ND	29.412.132	9.029.316	18.069.130	20.372.318	6,33%	14,77%
10701	Andau	2.472.807	208.612	51.196	2.630.223	3,61%	1,63%
10702	Apetlon	396.670	511.710	94.360	814.020	14,31%	3,42%
10703	Bruckneudorf	1.480.948	121.510	54.647	1.547.811	2,07%	1,26%
10704	Deutsch Jahrndorf	446.324	125.812	481.520	90.616	10,86%	45,10%
10727	Edelstal	161.775	13.966	128.019	47.722	0,58%	5,43%
10705	Frauenkirchen	5.395.545	609.811	56.525	5.948.831	5,15%	0,96%
10706	Gattendorf	1.625.446	131.571	1.471.127	285.890	3,99%	48,84%
10707	Gols	2.191.443	497.577	1.833.629	855.392	6,01%	24,69%

GKZ	Gemeinde	IST-Ergebnis Kassenbestand	Einnahmen- reste	Ausgaben- reste	SOLL- Ergebnis	E- Reste in % d G-Einn	A- Reste in % d G-Ausg
10708	Halbturn	1.475.133	138.223	1.227.289	386.067	3,73%	37,03%
10709	Illmitz	1.935.376	539.964	1.754.388	720.953	9,23%	34,22%
10710	Jois	1.177.864	289.034	124.666	1.342.232	7,46%	4,93%
10711	Kittsee	1.073.114	609.459	186.018	1.496.555	8,00%	3,04%
10712	Mönchhof	2.003.317	278.536	847.268	1.434.586	5,89%	25,71%
10725	Neudorf	945.757	58.582	905.062	99.276	3,93%	65,02%
10713	Neusiedl am See	-1.585.108	1.740.590	2.058.723	-1.903.242	11,01%	11,62%
10714	Nickelsdorf	1.064.152	572.123	1.203.040	433.235	11,44%	26,34%
10715	Pama	474.020	15.221	64.114	425.127	0,60%	3,03%
10716	Pamhagen	131.588	737.728	177.220	692.096	18,45%	5,36%
10717	Parndorf	110.719	235.713	460.414	-113.981	2,22%	4,29%
10718	Podersdorf am See	1.292.232	953.611	1.369.035	876.808	12,28%	19,87%
10726	Potzneusiedl	337.797	79.776	269.026	148.547	4,12%	15,06%
10719	Sankt Andrä am Zicksee	892.048	31.312	911.187	12.172	0,92%	26,80%
10720	Tadten	693.774	54.407	117.170	631.011	1,47%	3,82%
10721	Wallern im Burgenland	760.686	192.929	565.933	387.683	6,31%	21,19%
10722	Weiden am See	786.479	128.840	551.715	363.603	1,92%	8,70%
10723	Winden am See	242.277	85.216	470.834	-143.341	4,27%	22,00%
10724	Zurndorf	1.429.950	67.483	635.006	862.427	1,01%	10,94%
	Bezirk OP	17.308.111	2.290.809	10.437.044	9.161.875	3,01%	15,55%
10801	Deutschkreutz	731.484	73.621	471.851	333.254	1,49%	10,22%
10802	Draßmarkt	240.950	4.616	65.364	180.202	0,20%	3,06%
10803	Frankenau-Unterpullendorf	1.285.240	36.643	902.618	419.265	1,55%	46,31%
10804	Großwarasdorf	2.166.551	109.085	2.027.104	248.532	3,69%	74,88%
10805	Horitschon	684.118	116.822	940.433	-139.493	4,08%	31,30%
10806	Kaisersdorf	197.461	14.407	24.933	186.936	1,50%	3,21%
10807	Kobersdorf	972.526	229.916	789.841	412.600	5,94%	22,84%
10808	Lackenbach	1.091.404	16.566	167.214	940.756	0,66%	10,60%
10824	Lackendorf	-65.975	9.217	104.455	-161.213	1,12%	10,60%
10809	Lockenhaus	206.989	244.638	172.888	278.739	6,84%	5,24%
10810	Lutzmannsburg	553.820	92.048	197.220	448.647	3,62%	9,43%
10811	Mannersdorf an der Rabnitz	1.015.108	216.397	112.710	1.118.796	5,52%	4,03%
10812	Markt Sankt Martin	283.782	97.522	341.253	40.051	4,16%	14,80%
10813	Neckenmarkt	-37.927	235.510	194.342	3.241	8,00%	6,61%
10814	Neutal	1.090.234	65.486	605.475	550.245	1,63%	17,52%
10815	Nikitsch	1.351.909	52.655	867.585	536.979	2,27%	48,71%
10828	Oberloisdorf	98.342	29.803	67.411	60.733	2,71%	6,48%
10816	Oberpullendorf	314.832	229.718	431.880	112.670	3,38%	6,46%
10817	Pilgersdorf	746.664	93.301	531.514	308.451	2,36%	14,56%
10818	Piringsdorf	254.223	50.735	127.235	177.723	3,83%	11,11%
10819	Raiding	363.647	126.567	237.114	253.101	6,11%	13,03%
10820	Ritzing	532.873	42.254	38.527	536.600	1,99%	2,42%
10821	Steinberg-Dörfl	551.152	40.600	180.117	411.635	1,69%	9,04%
10822	Stoob	841.919	29.267	620.973	250.213	0,93%	21,56%
10825	Unterfrauenhaid	164.197	2.486	36.738	129.946	0,29%	4,65%
10826	Unterrabnitz-Schwendgraben	168.452	6.069	28.418	146.103	0,56%	3,00%
10827	Weingraben	846.394	20.957	24.992	842.359	1,50%	4,49%
10823	Weppersdorf	657.742	3.904	126.839	534.807	0,08%	3,05%
	Bezirk OW	16.117.982	4.775.308	7.713.961	13.179.329	4,30%	7,89%
10901	Bad Tatzmannsdorf	1.272.677	136.238	460.339	948.575	2,38%	9,66%

GKZ	Gemeinde	IST-Ergebnis Kassenbestand	Einnahmen- reste	Ausgaben- reste	SOLL- Ergebnis	E- Reste in % d G-Einn	A- Reste in % d G-Ausg
10931	Badersdorf	460.190	693	2.369	458.514	0,07%	0,49%
10902	Bernstein	663.714	184.280	689.052	158.943	5,16%	20,21%
10903	Deutsch Schützen - Eisenberg	90.568	53.537	120.287	23.818	2,55%	5,79%
10904	Grafenschachen	180.264	35.660	148.074	67.850	1,63%	7,00%
10905	Großpetersdorf	1.290.519	944.954	1.049.801	1.185.672	11,37%	14,73%
10906	Hannersdorf	115.199	40.542	5.742	149.999	2,52%	0,39%
10930	Jabing	651.438	32.477	63.281	620.635	2,18%	7,39%
10907	Kemetten	50.255	45.291	15.758	79.788	2,07%	0,75%
10908	Kohfidisch	269.810	95.691	51.722	313.779	3,04%	1,82%
10909	Litzelsdorf	31.790	73.353	80.502	24.640	4,24%	4,73%
10910	Loipersdorf-Kitzladen	745.766	105.064	46.987	803.842	4,56%	3,13%
10911	Mariasdorf	323.277	116.090	103.413	335.954	5,77%	6,16%
10912	Markt Allhau	248.510	168.419	106.253	310.676	4,77%	3,30%
10913	Markt Neuhodis	99.718	201.334	125.071	175.982	14,25%	10,11%
10914	Mischendorf	1.032.699	45.793	439.915	638.577	1,78%	22,68%
10929	Neustift an der Lafnitz	311.286	5.796	203.503	113.579	0,48%	18,60%
10915	Oberdorf im Burgenland	16.149	52.796	2.825	66.119	3,91%	0,22%
10916	Oberschützen	1.093.009	399.415	801.266	691.157	8,56%	20,15%
10917	Oberwart	398.633	526.373	382.312	542.695	2,49%	1,86%
10918	Pinkafeld	591.254	647.194	159.487	1.078.962	5,33%	1,44%
10919	Rechnitz	774.091	332.987	180.955	926.123	6,87%	4,61%
10920	Riedlingsdorf	1.427.820	32.824	1.006.359	454.284	1,14%	41,63%
10921	Rotenturm an der Pinka	296.130	97.717	278.348	115.499	4,47%	13,43%
10922	Schachendorf	246.196	22.208	7.489	260.915	1,63%	0,68%
10932	Schandorf	94.132	44.058	31.197	106.993	6,42%	5,39%
10923	Stadtschlaining	1.133.871	74.514	863.496	344.889	2,28%	29,56%
10924	Unterkohlstätten	825.619	24.530	34.593	815.556	0,98%	2,05%
10925	Untervart	484.486	30.056	36.313	478.229	1,50%	2,39%
10926	Weiden bei Rechnitz	549.548	77.552	10.321	616.779	3,85%	0,74%
10927	Wiesfleck	341.358	7.803	100.270	248.892	0,42%	6,27%
10928	Wolfau	8.007	120.069	106.662	21.414	5,81%	5,22%

Gemeindefinanzstatistik 2013

Gemeinde: Land Burgenland

Gemeindestatus:

PLZ: GKZ:

Einwohner laut Registerzählung 2011: 285.685

politischer Bezirk:

	EURO		EURO
Gesamteinnahmen ¹⁾	617.361.825	Gesamtausgaben ¹⁾	542.042.399
¹⁾ ohne Zuführungen und Investitions- und Tilgungszuschüsse		¹⁾ ohne Zuführungen und Investitions- und Tilgungszuschüsse	
<i>Davon Erträge:</i>		<i>Davon Aufwendungen:</i>	
Steuern und Abgaben	85.687.509	Personalkosten	126.975.696
Abgabenertragsanteile	206.276.068	Bezüge der gewählten Organe	13.234.302
Gebühren	48.226.316	Verwaltungs- und Betriebsaufwand - ohne 2	127.420.101
Transferzahlungen	-499.808	Zinsen für Finanzschulden	4.480.732
Bedarfs- und Finanzzuweisungen lfd.	64.115.735	Transferzahlungen	99.004.060
Sonstige laufende Erträge	61.352.072	Sonstige laufende Aufwendungen 4)	0
Laufende Erträge	465.157.892	Laufende Aufwendungen	371.114.890
Einmalige Erträge	5.941.150	Instandhaltungen 2)	26.316.720
Kapitaltransfer	18.585.249	Kapitaltransfer und sonstige einmalige	14.177.328
Gesamterträge	489.684.291	Gesamtaufwendungen	411.608.937
<i>Davon Transaktionen:</i>		<i>Davon Transaktionen:</i>	
Veräußerungen von Vermögen	7.103.408	Erwerb von Vermögen	79.664.187
Darlehensaufnahmen	27.223.808	Rückzahlung von Finanzschulden	38.136.882
Rücklagenentnahmen	11.508.653	Rücklagenzuführungen	5.910.175
Vorjahresüberschuss	81.841.664	Vorjahresabgang	6.722.217
Vermögens- und Finanztransaktionen	127.677.534	Vermögens- und Finanztransaktionen	130.433.461

	EURO	Pro-Kopf	Rang #	
Gebarungsergebnis	75.389.241	264		
Jahresergebnis	269.794	1		vorz. Tilgung
Finanzierungssaldo (Maastricht-Ergebnis)	4.383.475	15		8.556.617
Finanzspitze (= lfd. Erträge – lfd. Ausgaben)	36.269.543	127		7,8% der lfd. Erträge

Schulden gesamt	319.098.097	1.117	
Schulden für den öffentlichen Haushalt	90.717.172	318	
Schulden für marktbestimmte Betriebe	228.380.925	799	

Haftungen: 197.779.509

Schuldendienst gesamt	42.619.249	149		9,2%	der lfd. Erträge
SD für den öffentlichen Haushalt	16.867.729	59		3,6%	der lfd. Erträge
SD für marktbestimmte Betriebe	25.751.520	90		5,5%	der lfd. Erträge
Leasing- Miet- und sonst. Refinanzierung 3)	18.699.659	65		4,0%	der lfd. Erträge

Refinanzierungsaufwand gesamt	61.318.908	215		13,2%	der lfd. Erträge
Personalkosten	126.975.696	444		27,3%	der lfd. Erträge
laufende Transferleistungen *)	99.004.060	347		21,3%	der lfd. Erträge
Bezüge der gewählten Organe	13.234.302	46		2,8%	der lfd. Erträge
Verwaltungs- und Betriebsaufwand-ohne 2, 3 mit 4	108.720.442	381		23,4%	der lfd. Erträge
Instandhaltungen	26.316.720	92		5,7%	der lfd. Erträge
laufende Ausgaben	435.570.127	1.525		93,6%	der lfd. Erträge

*) davon Landesumlage	17.915.030	63		3,9%	der lfd. Erträge
*) davon Sozialleistungen an das Land	46.411.058	162		10,0%	der lfd. Erträge

Kassenbestand per 31.12.2013	100.237.324	351	
offene Forderungen	31.415.504	(schließliche Reste des OH, des AOH und der DL)	
offene Verbindlichkeiten (inkl. Rücklagen)	56.285.003		

Rundungsdifferenzen sind möglich

Rang # = Platzierung nach Pro-Kopf-Werten innerhalb der bgld. Gemeinden

Gemeindefinanzstatistik 2013

Gemeinde: Bezirk EU

Gemeindestatus:

PLZ: GKZ: Einwohner laut Registerzählung 2011: 55.933

politischer Bezirk:

	EURO		EURO
Gesamteinnahmen ¹⁾	123.703.891	Gesamtausgaben ¹⁾	108.197.224
¹⁾ ohne Zuführungen und Investitions- und Tilgungszuschüsse		¹⁾ ohne Zuführungen und Investitions- und Tilgungszuschüsse	
<i>Davon Erträge:</i>		<i>Davon Aufwendungen:</i>	
Steuern und Abgaben	20.761.829	Personalkosten	28.116.134
Abgabenertragsanteile	43.722.828	Bezüge der gewählten Organe	2.303.828
Gebühren	8.733.679	Verwaltungs- und Betriebsaufwand - ohne 2	24.667.754
Transferzahlungen	-430.130	Zinsen für Finanzschulden	594.725
Bedarfs- und Finanzzuweisungen lfd.	11.009.318	Transferzahlungen	22.782.048
Sonstige laufende Erträge	14.662.192	Sonstige laufende Aufwendungen 4)	0
Laufende Erträge	98.459.716	Laufende Aufwendungen	78.464.488
Einmalige Erträge	1.069.838	Instandhaltungen 2)	7.125.515
Kapitaltransfer	2.791.968	Kapitaltransfer und sonstige einmalige	2.807.370
Gesamterträge	102.321.522	Gesamtaufwendungen	88.397.373
<i>Davon Transaktionen:</i>		<i>Davon Transaktionen:</i>	
Veräußerungen von Vermögen	467.350	Erwerb von Vermögen	12.499.152
Darlehensaufnahmen	3.452.647	Rückzahlung von Finanzschulden	5.509.376
Rücklagenentnahmen	1.377.567	Rücklagenzuführungen	1.050.866
Vorjahresüberschuss	16.084.804	Vorjahresabgang	740.456
Vermögens- und Finanztransaktionen	21.382.369	Vermögens- und Finanztransaktionen	19.799.851

	EURO	Pro-Kopf	Rang #	
Gebarungsergebnis	15.506.667	277		
Jahresergebnis	162.319	3		
Finanzierungssaldo (Maastricht-Ergebnis)	665.790	12		vorz. Tilgung 410.025
Finanzspitze (= lfd. Erträge – lfd. Ausgaben)	5.942.732	106		6,0% der lfd. Erträge

Schulden gesamt	44.770.090	800	
Schulden für den öffentlichen Haushalt	17.330.012	310	
Schulden für marktbestimmte Betriebe	27.440.077	491	
<i>Haftungen:</i>	31.890.410		

Schuldendienst gesamt	6.104.100	109		6,2%	der lfd. Erträge
SD für den öffentlichen Haushalt	3.184.959	57		3,2%	der lfd. Erträge
SD für marktbestimmte Betriebe	2.919.141	52		3,0%	der lfd. Erträge
Leasing- Miet- und sonst. Refinanzierung 3)	3.649.247	65		3,7%	der lfd. Erträge

Refinanzierungsaufwand gesamt	9.753.347	174		9,9%	der lfd. Erträge
Personalkosten	28.116.134	503		28,6%	der lfd. Erträge
laufende Transferleistungen *)	22.782.048	407		23,1%	der lfd. Erträge
Bezüge der gewählten Organe	2.303.828	41		2,3%	der lfd. Erträge
Verwaltungs- und Betriebsaufwand-ohne 2, 3 mit 4	21.018.508	376		21,3%	der lfd. Erträge
Instandhaltungen	7.125.515	127		7,2%	der lfd. Erträge
laufende Ausgaben	91.099.379	1.629		92,5%	der lfd. Erträge

*) davon Landesumlage	4.350.923	78		4,4%	der lfd. Erträge
*) davon Sozialleistungen an das Land	10.210.797	183		10,4%	der lfd. Erträge

Kassenbestand per 31.12.2013	19.120.169	342	
offene Forderungen	6.282.084	(schließliche Reste des OH, des AOH und der DL)	
offene Verbindlichkeiten (inkl. Rücklagen)	9.895.585		

Rundungsdifferenzen sind möglich

Rang # = Platzierung nach Pro-Kopf-Werten innerhalb der bgld. Gemeinden

Gemeindefinanzstatistik 2013

Gemeinde: Eisenstadt

Gemeindestatus: Freistadt

PLZ: 7000 GKZ: 10101 Einwohner laut Registerzählung 2011: 13.101

politischer Bezirk: Eisenstadt-Umgebung

	EURO		EURO
Gesamteinnahmen ¹⁾	37.871.927	Gesamtausgaben ¹⁾	35.745.339
¹⁾ ohne Zuführungen und Investitions- und Tilgungszuschüsse		¹⁾ ohne Zuführungen und Investitions- und Tilgungszuschüsse	
Davon Erträge:		Davon Aufwendungen:	
Steuern und Abgaben	10.092.715	Personalkosten	9.432.878
Abgabenertragsanteile	12.991.066	Bezüge der gewählten Organe	439.881
Gebühren	2.214.480	Verwaltungs- und Betriebsaufwand - ohne 2	6.317.359
Transferzahlungen	303.192	Zinsen für Finanzschulden	214.301
Bedarfs- und Finanzzuweisungen lfd.	1.946.555	Transferzahlungen	8.949.939
Sonstige laufende Erträge	5.118.929	Sonstige laufende Aufwendungen 4)	0
Laufende Erträge	32.666.937	Laufende Aufwendungen	25.354.358
Einmalige Erträge	255.775	Instandhaltungen 2)	3.493.632
Kapitaltransfer	315.971	Kapitaltransfer und sonstige einmalige	1.189.887
Gesamterträge	33.238.683	Gesamtaufwendungen	30.037.877
Davon Transaktionen:		Davon Transaktionen:	
Veräußerungen von Vermögen	79.419	Erwerb von Vermögen	3.888.051
Darlehensaufnahmen	2.000.000	Rückzahlung von Finanzschulden	1.819.314
Rücklagenentnahmen	0	Rücklagenzuführungen	97
Vorjahresüberschuss	2.553.825	Vorjahresabgang	0
Vermögens- und Finanztransaktionen	4.633.245	Vermögens- und Finanztransaktionen	5.707.461

	EURO	Pro-Kopf	Rang #		
Gebarungsergebnis	2.126.588	162	107		
Jahresergebnis	-427.237	-33	107		
Finanzierungssaldo (Maastricht-Ergebnis)	-1.888.974	-144	154		
Finanzspitze (= lfd. Erträge – lfd. Ausgaben)	175.124	13	143	0,5%	der lfd. Erträge

	EURO	Pro-Kopf	Rang #
Schulden gesamt	18.933.651	1.445	124
Schulden für den öffentlichen Haushalt	6.054.259	462	135
Schulden für marktbestimmte Betriebe	12.879.392	983	119

Haftungen: 11.392.644

	EURO	Pro-Kopf	Rang #		
Schuldendienst gesamt	2.033.614	155	108	6,2%	der lfd. Erträge
SD für den öffentlichen Haushalt	728.695	56	132	2,2%	der lfd. Erträge
SD für marktbestimmte Betriebe	1.304.919	100	98	4,0%	der lfd. Erträge
Leasing- Miet- und sonst. Refinanzierung 3)	1.400.644	107	156	4,3%	der lfd. Erträge

	EURO	Pro-Kopf	Rang #		
Refinanzierungsaufwand gesamt	3.434.258	262	135	10,5%	der lfd. Erträge
Personalkosten	9.432.878	720	3	28,9%	der lfd. Erträge
laufende Transferleistungen *)	8.949.939	683	3	27,4%	der lfd. Erträge
Bezüge der gewählten Organe	439.881	34	161	1,3%	der lfd. Erträge
Verwaltungs- und Betriebsaufwand-ohne 2, 3 mit 4	4.916.715	375	85	15,1%	der lfd. Erträge
Instandhaltungen	3.493.632	267	6	10,7%	der lfd. Erträge
laufende Ausgaben	30.667.304	2.341	6	93,9%	der lfd. Erträge

*) davon Landesumlage	2.180.623	166	4	6,7%	der lfd. Erträge
*) davon Sozialleistungen an das Land	3.666.246	280	1	11,2%	der lfd. Erträge

Kassenbestand per 31.12.2013	1.122.842	86	140
offene Forderungen	1.792.090	(schließliche Reste des OH, des AOH und der DL)	
offene Verbindlichkeiten (inkl. Rücklagen)	788.343		

Rundungsdifferenzen sind möglich

Rang # = Platzierung nach Pro-Kopf-Werten innerhalb der bgld. Gemeinden

Gemeindefinanzstatistik 2013

Gemeinde: Rust

Gemeindestatus: Freistadt

PLZ: 7071 GKZ: 10201 Einwohner laut Registerzählung 2011: 1.896

politischer Bezirk: Eisenstadt-Umgebung

	EURO		EURO
Gesamteinnahmen ¹⁾	5.777.843	Gesamtausgaben ¹⁾	5.648.853
¹⁾ ohne Zuführungen und Investitions- und Tilgungszuschüsse		¹⁾ ohne Zuführungen und Investitions- und Tilgungszuschüsse	
Davon Erträge:		Davon Aufwendungen:	
Steuern und Abgaben	747.803	Personalkosten	1.510.031
Abgabenertragsanteile	1.937.624	Bezüge der gewählten Organe	85.312
Gebühren	581.323	Verwaltungs- und Betriebsaufwand - ohne 2	1.116.022
Transferzahlungen	13.138	Zinsen für Finanzschulden	17.805
Bedarfs- und Finanzzuweisungen lfd.	279.641	Transferzahlungen	910.497
Sonstige laufende Erträge	953.788	Sonstige laufende Aufwendungen 4)	0
Laufende Erträge	4.513.318	Laufende Aufwendungen	3.639.668
Einmalige Erträge	5.639	Instandhaltungen 2)	591.544
Kapitaltransfer	25.480	Kapitaltransfer und sonstige einmalige	21.783
Gesamterträge	4.544.436	Gesamtaufwendungen	4.252.995
Davon Transaktionen:		Davon Transaktionen:	
Veräußerungen von Vermögen	603	Erwerb von Vermögen	310.823
Darlehensaufnahmen	410.000	Rückzahlung von Finanzschulden	664.048
Rücklagenentnahmen	0	Rücklagenzuführungen	412.405
Vorjahresüberschuss	822.804	Vorjahresabgang	8.582
Vermögens- und Finanztransaktionen	1.233.407	Vermögens- und Finanztransaktionen	1.395.858

	EURO	Pro-Kopf	Rang #	
Gebarungsergebnis	128.990	68	142	
Jahresergebnis	-685.232	-361	169	vorz. Tilgung
Finanzierungssaldo (Maastricht-Ergebnis)	-13.375	-7	109	410.025
Finanzspitze (= lfd. Erträge – lfd. Ausgaben)	28.083	15	142	0,6% der lfd. Erträge

	EURO	Pro-Kopf	Rang #
Schulden gesamt	1.791.486	945	92
Schulden für den öffentlichen Haushalt	841.925	444	144
Schulden für marktbestimmte Betriebe	949.561	501	78
<i>Haftungen:</i>	<i>2.187.184</i>		

	EURO	Pro-Kopf	Rang #	%	der lfd. Erträge
Schuldendienst gesamt	681.853	360	118	15,1%	der lfd. Erträge
SD für den öffentlichen Haushalt	466.594	246	149	10,3%	der lfd. Erträge
SD für marktbestimmte Betriebe	215.259	114	79	4,8%	der lfd. Erträge
Leasing- Miet- und sonst. Refinanzierung 3)	71.561	38	85	1,6%	der lfd. Erträge

	EURO	Pro-Kopf	Rang #	%	der lfd. Erträge
Refinanzierungsaufwand gesamt	753.414	397	108	16,7%	der lfd. Erträge
Personalkosten	1.510.031	796	2	33,5%	der lfd. Erträge
laufende Transferleistungen *)	910.497	480	10	20,2%	der lfd. Erträge
Bezüge der gewählten Organe	85.312	45	122	1,9%	der lfd. Erträge
Verwaltungs- und Betriebsaufwand-ohne 2, 3 mit 4	1.044.461	551	15	23,1%	der lfd. Erträge
Instandhaltungen	591.544	312	4	13,1%	der lfd. Erträge
laufende Ausgaben	4.895.260	2.582	3	108,5	der lfd. Erträge

*) davon Landesumlage	116.504	61	36	2,6%	der lfd. Erträge
*) davon Sozialleistungen an das Land	373.889	197	13	8,3%	der lfd. Erträge

Kassenbestand per 31.12.2013	729.850	385	79
offene Forderungen	237.727	(schließliche Reste des OH, des AOH und der DL)	
offene Verbindlichkeiten (inkl. Rücklagen)	838.587		

Rundungsdifferenzen sind möglich

Rang # = Platzierung nach Pro-Kopf-Werten innerhalb der bgld. Gemeinden

Gemeindefinanzstatistik 2013

Gemeinde: Breitenbrunn
 Gemeindestatus: Marktgemeinde
 PLZ: 7091 GKZ: 10301 Einwohner laut Registerzählung 2011: 1.902
 politischer Bezirk: Eisenstadt-Umgebung

	EURO		EURO
Gesamteinnahmen ¹⁾	5.299.721	Gesamtausgaben ¹⁾	4.059.943
¹⁾ ohne Zuführungen und Investitions- und Tilgungszuschüsse		¹⁾ ohne Zuführungen und Investitions- und Tilgungszuschüsse	
<i>Davon Erträge:</i>		<i>Davon Aufwendungen:</i>	
Steuern und Abgaben	702.639	Personalkosten	1.054.733
Abgabenertragsanteile	1.290.923	Bezüge der gewählten Organe	86.916
Gebühren	381.506	Verwaltungs- und Betriebsaufwand - ohne 2	945.359
Transferzahlungen	22.073	Zinsen für Finanzschulden	14.499
Bedarfs- und Finanzzuweisungen lfd.	329.896	Transferzahlungen	763.868
Sonstige laufende Erträge	1.171.693	Sonstige laufende Aufwendungen 4)	0
Laufende Erträge	3.898.731	Laufende Aufwendungen	2.865.375
Einmalige Erträge	20.186	Instandhaltungen 2)	410.770
Kapitaltransfer	11.283	Kapitaltransfer und sonstige einmalige	1.320
Gesamterträge	3.930.200	Gesamtaufwendungen	3.277.466
<i>Davon Transaktionen:</i>		<i>Davon Transaktionen:</i>	
Veräußerungen von Vermögen	0	Erwerb von Vermögen	638.662
Darlehensaufnahmen	0	Rückzahlung von Finanzschulden	143.816
Rücklagenentnahmen	0	Rücklagenzuführungen	0
Vorjahresüberschuss	1.369.521	Vorjahresabgang	0
Vermögens- und Finanztransaktionen	1.369.521	Vermögens- und Finanztransaktionen	782.478

	EURO	Pro-Kopf	Rang #		
Gebarungsergebnis	1.239.778	652	20		
Jahresergebnis	-129.744	-68	133		
Finanzierungssaldo (Maastricht-Ergebnis)	65.695	35	86		
Finanzspitze (= lfd. Erträge – lfd. Ausgaben)	478.769	252	28	12,3%	der lfd. Erträge

Schulden gesamt	1.058.098	556	59
Schulden für den öffentlichen Haushalt	572.554	301	123
Schulden für marktbestimmte Betriebe	485.544	255	47

Haftungen: 757.137

Schuldendienst gesamt	158.314	83	168	4,1%	der lfd. Erträge
SD für den öffentlichen Haushalt	85.348	45	170	2,2%	der lfd. Erträge
SD für marktbestimmte Betriebe	72.966	38	75	1,9%	der lfd. Erträge
Leasing- Miet- und sonst. Refinanzierung 3)	29.605	16	48	0,8%	der lfd. Erträge

Refinanzierungsaufwand gesamt	187.919	99	163	4,8%	der lfd. Erträge
Personalkosten	1.054.733	555	15	27,1%	der lfd. Erträge
laufende Transferleistungen *)	763.868	402	25	19,6%	der lfd. Erträge
Bezüge der gewählten Organe	86.916	46	117	2,2%	der lfd. Erträge
Verwaltungs- und Betriebsaufwand-ohne 2, 3 mit 4	915.755	481	27	23,5%	der lfd. Erträge
Instandhaltungen	410.770	216	14	10,5%	der lfd. Erträge
laufende Ausgaben	3.419.962	1.798	27	87,7%	der lfd. Erträge

*) davon Landesumlage	156.210	82	20	4,0%	der lfd. Erträge
*) davon Sozialleistungen an das Land	318.457	167	29	8,2%	der lfd. Erträge

Kassenbestand per 31.12.2013	1.321.912	695	32
offene Forderungen	94.861	(schließliche Reste des OH, des AOH und der DL)	
offene Verbindlichkeiten (inkl. Rücklagen)	176.995		

Rundungsdifferenzen sind möglich

Rang # = Platzierung nach Pro-Kopf-Werten innerhalb der bgld. Gemeinden

Gemeindefinanzstatistik 2013

Gemeinde: Donnerskirchen

Gemeindestatus: Marktgemeinde

PLZ: 7082 GKZ: 10302 Einwohner laut Registerzählung 2011: 1.742

politischer Bezirk: Eisenstadt-Umgebung

	EURO		EURO
Gesamteinnahmen ¹⁾	2.823.616	Gesamtausgaben ¹⁾	2.633.817
¹⁾ ohne Zuführungen und Investitions- und Tilgungszuschüsse		¹⁾ ohne Zuführungen und Investitions- und Tilgungszuschüsse	
<i>Davon Erträge:</i>		<i>Davon Aufwendungen:</i>	
Steuern und Abgaben	297.875	Personalkosten	866.848
Abgabenertragsanteile	1.220.375	Bezüge der gewählten Organe	85.829
Gebühren	298.841	Verwaltungs- und Betriebsaufwand - ohne 2	752.121
Transferzahlungen	-35.801	Zinsen für Finanzschulden	12.949
Bedarfs- und Finanzzuweisungen lfd.	381.707	Transferzahlungen	443.032
Sonstige laufende Erträge	246.446	Sonstige laufende Aufwendungen 4)	0
Laufende Erträge	2.409.442	Laufende Aufwendungen	2.160.778
Einmalige Erträge	15.362	Instandhaltungen 2)	108.210
Kapitaltransfer	64.368	Kapitaltransfer und sonstige einmalige	131.000
Gesamterträge	2.489.173	Gesamtaufwendungen	2.399.988
<i>Davon Transaktionen:</i>		<i>Davon Transaktionen:</i>	
Veräußerungen von Vermögen	0	Erwerb von Vermögen	115.489
Darlehensaufnahmen	0	Rückzahlung von Finanzschulden	118.341
Rücklagenentnahmen	0	Rücklagenzuführungen	0
Vorjahresüberschuss	334.443	Vorjahresabgang	0
Vermögens- und Finanztransaktionen	334.443	Vermögens- und Finanztransaktionen	233.829

	EURO	Pro-Kopf	Rang #		
Gebarungsergebnis	189.799	109	125		
Jahresergebnis	-144.644	-83	140		
Finanzierungssaldo (Maastricht-Ergebnis)	-67.212	-39	122		
Finanzspitze (= lfd. Erträge – lfd. Ausgaben)	22.114	13	144	0,9%	der lfd. Erträge

Schulden gesamt	684.836	393	43
Schulden für den öffentlichen Haushalt	369.318	212	110
Schulden für marktbestimmte Betriebe	315.518	181	39

Haftungen: 1.290.333

Schuldendienst gesamt	131.289	75	124	5,4%	der lfd. Erträge
SD für den öffentlichen Haushalt	83.132	48	152	3,5%	der lfd. Erträge
SD für marktbestimmte Betriebe	48.157	28	61	2,0%	der lfd. Erträge
Leasing- Miet- und sonst. Refinanzierung 3)	143.888	83	138	6,0%	der lfd. Erträge

Refinanzierungsaufwand gesamt	275.178	158	128	11,4%	der lfd. Erträge
Personalkosten	866.848	498	34	36,0%	der lfd. Erträge
laufende Transferleistungen *)	443.032	254	105	18,4%	der lfd. Erträge
Bezüge der gewählten Organe	85.829	49	99	3,6%	der lfd. Erträge
Verwaltungs- und Betriebsaufwand-ohne 2, 3 mit 4	608.233	349	96	25,2%	der lfd. Erträge
Instandhaltungen	108.210	62	99	4,5%	der lfd. Erträge
laufende Ausgaben	2.387.329	1.370	84	99,1%	der lfd. Erträge

*) davon Landesumlage	69.943	40	72	2,9%	der lfd. Erträge
*) davon Sozialleistungen an das Land	242.999	139	92	10,1%	der lfd. Erträge

Kassenbestand per 31.12.2013	75.871	44	152
offene Forderungen	184.595	(schließliche Reste des OH, des AOH und der DL)	
offene Verbindlichkeiten (inkl. Rücklagen)	70.667		

Rundungsdifferenzen sind möglich

Rang # = Platzierung nach Pro-Kopf-Werten innerhalb der bgld. Gemeinden

Gemeindefinanzstatistik 2013

Gemeinde: Großhöflein
 Gemeindestatus: Marktgemeinde
 PLZ: 7051 GKZ: 10303 Einwohner laut Registerzählung 2011: 1.929
 politischer Bezirk: Eisenstadt-Umgebung

	EURO		EURO
Gesamteinnahmen ¹⁾	3.651.851	Gesamtausgaben ¹⁾	2.910.048
¹⁾ ohne Zuführungen und Investitions- und Tilgungszuschüsse		¹⁾ ohne Zuführungen und Investitions- und Tilgungszuschüsse	
<i>Davon Erträge:</i>		<i>Davon Aufwendungen:</i>	
Steuern und Abgaben	419.920	Personalkosten	777.135
Abgabenertragsanteile	1.326.536	Bezüge der gewählten Organe	53.022
Gebühren	219.172	Verwaltungs- und Betriebsaufwand - ohne 2	590.220
Transferzahlungen	-115.006	Zinsen für Finanzschulden	9.751
Bedarfs- und Finanzzuweisungen lfd.	472.137	Transferzahlungen	460.120
Sonstige laufende Erträge	248.097	Sonstige laufende Aufwendungen 4)	0
Laufende Erträge	2.570.857	Laufende Aufwendungen	1.890.249
Einmalige Erträge	38.181	Instandhaltungen 2)	73.100
Kapitaltransfer	321.794	Kapitaltransfer und sonstige einmalige	296.325
Gesamterträge	2.930.831	Gesamtaufwendungen	2.259.674
<i>Davon Transaktionen:</i>		<i>Davon Transaktionen:</i>	
Veräußerungen von Vermögen	6.950	Erwerb von Vermögen	359.033
Darlehensaufnahmen	0	Rückzahlung von Finanzschulden	110.953
Rücklagenentnahmen	0	Rücklagenzuführungen	180.388
Vorjahresüberschuss	714.069	Vorjahresabgang	0
Vermögens- und Finanztransaktionen	721.019	Vermögens- und Finanztransaktionen	650.374

	EURO	Pro-Kopf	Rang #		
Gebarungsergebnis	741.803	385	46		
Jahresergebnis	27.733	14	77		
Finanzierungssaldo (Maastricht-Ergebnis)	77.836	40	81		
Finanzspitze (= lfd. Erträge – lfd. Ausgaben)	496.555	257	25	19,3%	der lfd. Erträge

	EURO	Pro-Kopf	Rang #
Schulden gesamt	619.732	321	26
Schulden für den öffentlichen Haushalt	130.840	68	61
Schulden für marktbestimmte Betriebe	488.892	253	46

Haftungen: 1.979.158

	EURO	Pro-Kopf	Rang #		
Schuldendienst gesamt	120.704	63	48	4,7%	der lfd. Erträge
SD für den öffentlichen Haushalt	52.643	27	81	2,0%	der lfd. Erträge
SD für marktbestimmte Betriebe	68.061	35	47	2,6%	der lfd. Erträge
Leasing- Miet- und sonst. Refinanzierung 3)	91.392	47	106	3,6%	der lfd. Erträge

	EURO	Pro-Kopf	Rang #		
Refinanzierungsaufwand gesamt	212.096	110	52	8,3%	der lfd. Erträge
Personalkosten	777.135	403	91	30,2%	der lfd. Erträge
laufende Transferleistungen *)	460.120	239	119	17,9%	der lfd. Erträge
Bezüge der gewählten Organe	53.022	27	167	2,1%	der lfd. Erträge
Verwaltungs- und Betriebsaufwand-ohne 2, 3 mit 4	498.828	259	161	19,4%	der lfd. Erträge
Instandhaltungen	73.100	38	141	2,8%	der lfd. Erträge
laufende Ausgaben	2.074.302	1.075	157	80,7%	der lfd. Erträge

*) davon Landesumlage	90.354	47	56	3,5%	der lfd. Erträge
*) davon Sozialleistungen an das Land	276.425	143	64	10,8%	der lfd. Erträge

Kassenbestand per 31.12.2013	1.580.065	819	21		
offene Forderungen	125.520	(schließliche Reste des OH, des AOH und der DL)			
offene Verbindlichkeiten (inkl. Rücklagen)	963.783				

Rundungsdifferenzen sind möglich

Rang # = Platzierung nach Pro-Kopf-Werten innerhalb der bgld. Gemeinden

Gemeindefinanzstatistik 2013

Gemeinde: Hornstein

Gemeindestatus: Marktgemeinde

PLZ: 7053 GKZ: 10304 Einwohner laut Registerzählung 2011: 2.758

politischer Bezirk: Eisenstadt-Umgebung

	EURO		EURO
Gesamteinnahmen ¹⁾	5.468.431	Gesamtausgaben ¹⁾	4.951.034
¹⁾ ohne Zuführungen und Investitions- und Tilgungszuschüsse		¹⁾ ohne Zuführungen und Investitions- und Tilgungszuschüsse	
<i>Davon Erträge:</i>		<i>Davon Aufwendungen:</i>	
Steuern und Abgaben	1.132.237	Personalkosten	841.525
Abgabenertragsanteile	1.854.786	Bezüge der gewählten Organe	98.675
Gebühren	398.597	Verwaltungs- und Betriebsaufwand - ohne 2	1.798.553
Transferzahlungen	2.152	Zinsen für Finanzschulden	8.246
Bedarfs- und Finanzzuweisungen lfd.	354.452	Transferzahlungen	1.306.583
Sonstige laufende Erträge	186.794	Sonstige laufende Aufwendungen 4)	0
Laufende Erträge	3.929.018	Laufende Aufwendungen	4.053.581
Einmalige Erträge	4.805	Instandhaltungen 2)	76.058
Kapitaltransfer	266.128	Kapitaltransfer und sonstige einmalige	640
Gesamterträge	4.199.951	Gesamtaufwendungen	4.130.278
<i>Davon Transaktionen:</i>		<i>Davon Transaktionen:</i>	
Veräußerungen von Vermögen	56.204	Erwerb von Vermögen	740.014
Darlehensaufnahmen	0	Rückzahlung von Finanzschulden	75.375
Rücklagenentnahmen	750.000	Rücklagenzuführungen	5.367
Vorjahresüberschuss	462.276	Vorjahresabgang	0
Vermögens- und Finanztransaktionen	1.268.480	Vermögens- und Finanztransaktionen	820.756

	EURO	Pro-Kopf	Rang #		
Gebarungsergebnis	517.397	188	97		
Jahresergebnis	55.121	20	74		
Finanzierungssaldo (Maastricht-Ergebnis)	-593.055	-215	162		
Finanzspitze (= lfd. Erträge – lfd. Ausgaben)	-275.996	-100	165	-7,0%	der lfd. Erträge

	EURO	Pro-Kopf	Rang #
Schulden gesamt	1.797.597	652	63
Schulden für den öffentlichen Haushalt	16.615	6	54
Schulden für marktbestimmte Betriebe	1.780.982	646	92
<i>Haftungen:</i>	1.371.156		

	EURO	Pro-Kopf	Rang #		
Schuldendienst gesamt	83.621	30	115	2,1%	der lfd. Erträge
SD für den öffentlichen Haushalt	7.313	3	154	0,2%	der lfd. Erträge
SD für marktbestimmte Betriebe	76.308	28	22	1,9%	der lfd. Erträge
Leasing- Miet- und sonst. Refinanzierung 3)	364.879	132	151	9,3%	der lfd. Erträge

	EURO	Pro-Kopf	Rang #		
Refinanzierungsaufwand gesamt	448.499	163	134	11,4%	der lfd. Erträge
Personalkosten	841.525	305	149	21,4%	der lfd. Erträge
laufende Transferleistungen *)	1.306.583	474	11	33,3%	der lfd. Erträge
Bezüge der gewählten Organe	98.675	36	157	2,5%	der lfd. Erträge
Verwaltungs- und Betriebsaufwand-ohne 2, 3 mit 4	1.433.674	520	18	36,5%	der lfd. Erträge
Instandhaltungen	76.058	28	153	1,9%	der lfd. Erträge
laufende Ausgaben	4.205.014	1.525	49	107,0	der lfd. Erträge

*) davon Landesumlage	278.746	101	15	7,1%	der lfd. Erträge
*) davon Sozialleistungen an das Land	505.213	183	17	12,9%	der lfd. Erträge

Kassenbestand per 31.12.2013	1.576.381	572	48		
offene Forderungen	91.088	(schließliche Reste des OH, des AOH und der DL)			
offene Verbindlichkeiten (inkl. Rücklagen)	1.150.071				

Rundungsdifferenzen sind möglich

Rang # = Platzierung nach Pro-Kopf-Werten innerhalb der bgld. Gemeinden

Gemeindefinanzstatistik 2013

Gemeinde: Klingenbach

Gemeindestatus: Gemeinde

PLZ: 7013 GKZ: 10305 Einwohner laut Registerzählung 2011: 1.166

politischer Bezirk: Eisenstadt-Umgebung

	EURO		EURO
Gesamteinnahmen ¹⁾	2.713.424	Gesamtausgaben ¹⁾	1.688.934
¹⁾ ohne Zuführungen und Investitions- und Tilgungszuschüsse		¹⁾ ohne Zuführungen und Investitions- und Tilgungszuschüsse	
<i>Davon Erträge:</i>		<i>Davon Aufwendungen:</i>	
Steuern und Abgaben	140.775	Personalkosten	538.258
Abgabenertragsanteile	808.544	Bezüge der gewählten Organe	66.163
Gebühren	108.220	Verwaltungs- und Betriebsaufwand - ohne 2	311.559
Transferzahlungen	1.510	Zinsen für Finanzschulden	3.632
Bedarfs- und Finanzzuweisungen lfd.	364.636	Transferzahlungen	261.443
Sonstige laufende Erträge	109.734	Sonstige laufende Aufwendungen 4)	0
Laufende Erträge	1.533.419	Laufende Aufwendungen	1.181.054
Einmalige Erträge	32.704	Instandhaltungen 2)	39.258
Kapitaltransfer	5.496	Kapitaltransfer und sonstige einmalige	78.070
Gesamterträge	1.571.620	Gesamtaufwendungen	1.298.381
<i>Davon Transaktionen:</i>		<i>Davon Transaktionen:</i>	
Veräußerungen von Vermögen	0	Erwerb von Vermögen	348.425
Darlehensaufnahmen	0	Rückzahlung von Finanzschulden	42.127
Rücklagenentnahmen	0	Rücklagenzuführungen	0
Vorjahresüberschuss	1.141.804	Vorjahresabgang	0
Vermögens- und Finanztransaktionen	1.141.804	Vermögens- und Finanztransaktionen	390.552

	EURO	Pro-Kopf	Rang #		
Gebarungsergebnis	1.024.490	879	10		
Jahresergebnis	-117.314	-101	144		
Finanzierungssaldo (Maastricht-Ergebnis)	-117.314	-101	138		
Finanzspitze (= lfd. Erträge – lfd. Ausgaben)	270.980	232	33	17,7%	der lfd. Erträge

Schulden gesamt	154.071	132	17
Schulden für den öffentlichen Haushalt	0	0	1
Schulden für marktbestimmte Betriebe	154.071	132	31

Haftungen: 144.633

Schuldendienst gesamt	45.760	39	21	3,0%	der lfd. Erträge
SD für den öffentlichen Haushalt	0	0	1	0,0%	der lfd. Erträge
SD für marktbestimmte Betriebe	45.760	39	50	3,0%	der lfd. Erträge
Leasing- Miet- und sonst. Refinanzierung 3)	75	0	17	0,0%	der lfd. Erträge

Refinanzierungsaufwand gesamt	45.835	39	8	3,0%	der lfd. Erträge
Personalkosten	538.258	462	52	35,1%	der lfd. Erträge
laufende Transferleistungen *)	261.443	224	141	17,0%	der lfd. Erträge
Bezüge der gewählten Organe	66.163	57	75	4,3%	der lfd. Erträge
Verwaltungs- und Betriebsaufwand-ohne 2, 3 mit 4	311.484	267	152	20,3%	der lfd. Erträge
Instandhaltungen	39.258	34	146	2,6%	der lfd. Erträge
laufende Ausgaben	1.262.439	1.083	155	82,3%	der lfd. Erträge

*) davon Landesumlage	28.995	25	138	1,9%	der lfd. Erträge
*) davon Sozialleistungen an das Land	152.460	131	145	9,9%	der lfd. Erträge

Kassenbestand per 31.12.2013	1.022.487	877	19
offene Forderungen	4.468	(schließliche Reste des OH, des AOH und der DL)	
offene Verbindlichkeiten (inkl. Rücklagen)	2.464		

Rundungsdifferenzen sind möglich

Rang # = Platzierung nach Pro-Kopf-Werten innerhalb der bgld. Gemeinden

Gemeindefinanzstatistik 2013

Gemeinde: Leithaprodersdorf

Gemeindestatus: Gemeinde

PLZ: 2443 GKZ: 10306 Einwohner laut Registerzählung 2011: 1.157

politischer Bezirk: Eisenstadt-Umgebung

	EURO		EURO
Gesamteinnahmen ¹⁾	2.679.259	Gesamtausgaben ¹⁾	2.177.115
¹⁾ ohne Zuführungen und Investitions- und Tilgungszuschüsse		¹⁾ ohne Zuführungen und Investitions- und Tilgungszuschüsse	
Davon Erträge:		Davon Aufwendungen:	
Steuern und Abgaben	155.858	Personalkosten	381.413
Abgabenertragsanteile	830.886	Bezüge der gewählten Organe	64.619
Gebühren	235.020	Verwaltungs- und Betriebsaufwand - ohne 2	535.014
Transferzahlungen	-12.526	Zinsen für Finanzschulden	4.172
Bedarfs- und Finanzzuweisungen lfd.	296.217	Transferzahlungen	333.906
Sonstige laufende Erträge	163.440	Sonstige laufende Aufwendungen 4)	0
Laufende Erträge	1.668.895	Laufende Aufwendungen	1.319.125
Einmalige Erträge	96.570	Instandhaltungen 2)	99.181
Kapitaltransfer	217.290	Kapitaltransfer und sonstige einmalige	1.344
Gesamterträge	1.982.755	Gesamtaufwendungen	1.419.650
Davon Transaktionen:		Davon Transaktionen:	
Veräußerungen von Vermögen	72.120	Erwerb von Vermögen	633.756
Darlehensaufnahmen	0	Rückzahlung von Finanzschulden	15.636
Rücklagenentnahmen	0	Rücklagenzuführungen	108.073
Vorjahresüberschuss	624.384	Vorjahresabgang	0
Vermögens- und Finanztransaktionen	696.504	Vermögens- und Finanztransaktionen	757.465

	EURO	Pro-Kopf	Rang #		
Gebarungsergebnis	502.144	434	40		
Jahresergebnis	-122.240	-106	149		
Finanzierungssaldo (Maastricht-Ergebnis)	-121.927	-105	141		
Finanzspitze (= lfd. Erträge – lfd. Ausgaben)	234.953	203	48	14,1%	der lfd. Erträge

	EURO	Pro-Kopf	Rang #
Schulden gesamt	115.308	100	13
Schulden für den öffentlichen Haushalt	0	0	1
Schulden für marktbestimmte Betriebe	115.308	100	21

Haftungen: 0

	EURO	Pro-Kopf	Rang #		
Schuldendienst gesamt	19.808	17	11	1,2%	der lfd. Erträge
SD für den öffentlichen Haushalt	0	0	1	0,0%	der lfd. Erträge
SD für marktbestimmte Betriebe	19.808	17	26	1,2%	der lfd. Erträge
Leasing- Miet- und sonst. Refinanzierung 3)	10.260	9	22	0,6%	der lfd. Erträge

	EURO	Pro-Kopf	Rang #		
Refinanzierungsaufwand gesamt	30.068	26	4	1,8%	der lfd. Erträge
Personalkosten	381.413	330	139	22,9%	der lfd. Erträge
laufende Transferleistungen *)	333.906	289	63	20,0%	der lfd. Erträge
Bezüge der gewählten Organe	64.619	56	80	3,9%	der lfd. Erträge
Verwaltungs- und Betriebsaufwand-ohne 2, 3 mit 4	524.754	454	37	31,4%	der lfd. Erträge
Instandhaltungen	99.181	86	69	5,9%	der lfd. Erträge
laufende Ausgaben	1.433.942	1.239	115	85,9%	der lfd. Erträge

*) davon Landesumlage	41.658	36	89	2,5%	der lfd. Erträge
*) davon Sozialleistungen an das Land	157.548	136	106	9,4%	der lfd. Erträge

Kassenbestand per 31.12.2013	878.655	759	28		
offene Forderungen	138.167	(schließliche Reste des OH, des AOH und der DL)			
offene Verbindlichkeiten (inkl. Rücklagen)	514.679				

Rundungsdifferenzen sind möglich

Rang # = Platzierung nach Pro-Kopf-Werten innerhalb der bgld. Gemeinden

Gemeindefinanzstatistik 2013

Gemeinde: Loretto

Gemeindestatus: Marktgemeinde

PLZ: 2443 GKZ: 10320 Einwohner laut Registerzählung 2011: 463

politischer Bezirk: Eisenstadt-Umgebung

	EURO		EURO
Gesamteinnahmen ¹⁾	957.555	Gesamtausgaben ¹⁾	725.351
¹⁾ ohne Zuführungen und Investitions- und Tilgungszuschüsse		¹⁾ ohne Zuführungen und Investitions- und Tilgungszuschüsse	
<i>Davon Erträge:</i>		<i>Davon Aufwendungen:</i>	
Steuern und Abgaben	50.534	Personalkosten	105.749
Abgabenertragsanteile	330.375	Bezüge der gewählten Organe	41.555
Gebühren	103.197	Verwaltungs- und Betriebsaufwand - ohne 2	243.082
Transferzahlungen	61.713	Zinsen für Finanzschulden	38.820
Bedarfs- und Finanzzuweisungen lfd.	169.723	Transferzahlungen	106.993
Sonstige laufende Erträge	19.234	Sonstige laufende Aufwendungen 4)	0
Laufende Erträge	734.776	Laufende Aufwendungen	536.199
Einmalige Erträge	9.235	Instandhaltungen 2)	69.214
Kapitaltransfer	30.751	Kapitaltransfer und sonstige einmalige	3.370
Gesamterträge	774.763	Gesamtaufwendungen	608.783
<i>Davon Transaktionen:</i>		<i>Davon Transaktionen:</i>	
Veräußerungen von Vermögen	0	Erwerb von Vermögen	24.679
Darlehensaufnahmen	0	Rückzahlung von Finanzschulden	91.888
Rücklagenentnahmen	0	Rücklagenzuführungen	0
Vorjahresüberschuss	182.793	Vorjahresabgang	0
Vermögens- und Finanztransaktionen	182.793	Vermögens- und Finanztransaktionen	116.568

	EURO	Pro-Kopf	Rang #		
Gebarungsergebnis	232.205	502	32		
Jahresergebnis	49.412	107	34		
Finanzierungssaldo (Maastricht-Ergebnis)	73.466	159	39		
Finanzspitze (= lfd. Erträge – lfd. Ausgaben)	37.475	81	116	5,1%	der lfd. Erträge

	EURO	Pro-Kopf	Rang #
Schulden gesamt	774.745	1.673	142
Schulden für den öffentlichen Haushalt	0	0	1
Schulden für marktbestimmte Betriebe	774.745	1.673	150

Haftungen: 0

	EURO	Pro-Kopf	Rang #		
Schuldendienst gesamt	130.709	282	155	17,8%	der lfd. Erträge
SD für den öffentlichen Haushalt	0	0	1	0,0%	der lfd. Erträge
SD für marktbestimmte Betriebe	130.709	282	165	17,8%	der lfd. Erträge
Leasing- Miet- und sonst. Refinanzierung 3)	3.627	8	25	0,5%	der lfd. Erträge

Refinanzierungsaufwand gesamt	134.335	290	142	18,3%	der lfd. Erträge
Personalkosten	105.749	228	162	14,4%	der lfd. Erträge
laufende Transferleistungen *)	106.993	231	128	14,6%	der lfd. Erträge
Bezüge der gewählten Organe	41.555	90	19	5,7%	der lfd. Erträge
Verwaltungs- und Betriebsaufwand-ohne 2, 3 mit 4	239.455	517	20	32,6%	der lfd. Erträge
Instandhaltungen	69.214	149	27	9,4%	der lfd. Erträge
laufende Ausgaben	697.301	1.506	54	94,9%	der lfd. Erträge

*) davon Landesumlage	11.586	25	136	1,6%	der lfd. Erträge
*) davon Sozialleistungen an das Land	58.268	126	164	7,9%	der lfd. Erträge

Kassenbestand per 31.12.2013	222.553	481	63		
offene Forderungen	121.674	(schließliche Reste des OH, des AOH und der DL)			
offene Verbindlichkeiten (inkl. Rücklagen)	112.023				

Rundungsdifferenzen sind möglich

Rang # = Platzierung nach Pro-Kopf-Werten innerhalb der bgld. Gemeinden

Gemeindefinanzstatistik 2013

Gemeinde: Mörbisch am See

Gemeindestatus: Gemeinde

PLZ: 7072 GKZ: 10307 Einwohner laut Registerzählung 2011: 2.319

politischer Bezirk: Eisenstadt-Umgebung

	EURO		EURO
Gesamteinnahmen ¹⁾	3.908.679	Gesamtausgaben ¹⁾	3.410.498
¹⁾ ohne Zuführungen und Investitions- und Tilgungszuschüsse		¹⁾ ohne Zuführungen und Investitions- und Tilgungszuschüsse	
<i>Davon Erträge:</i>		<i>Davon Aufwendungen:</i>	
Steuern und Abgaben	546.311	Personalkosten	926.959
Abgabenertragsanteile	1.738.375	Bezüge der gewählten Organe	86.278
Gebühren	337.704	Verwaltungs- und Betriebsaufwand - ohne 2	918.656
Transferzahlungen	-47.039	Zinsen für Finanzschulden	8.067
Bedarfs- und Finanzzuweisungen lfd.	376.190	Transferzahlungen	706.954
Sonstige laufende Erträge	194.167	Sonstige laufende Aufwendungen 4)	0
Laufende Erträge	3.145.710	Laufende Aufwendungen	2.646.914
Einmalige Erträge	102.159	Instandhaltungen 2)	133.079
Kapitaltransfer	113.575	Kapitaltransfer und sonstige einmalige	426.168
Gesamterträge	3.361.444	Gesamtaufwendungen	3.206.162
<i>Davon Transaktionen:</i>		<i>Davon Transaktionen:</i>	
Veräußerungen von Vermögen	0	Erwerb von Vermögen	84.276
Darlehensaufnahmen	0	Rückzahlung von Finanzschulden	119.766
Rücklagenentnahmen	0	Rücklagenzuführungen	294
Vorjahresüberschuss	547.235	Vorjahresabgang	0
Vermögens- und Finanztransaktionen	547.235	Vermögens- und Finanztransaktionen	204.337

	EURO	Pro-Kopf	Rang #		
Gebarungsergebnis	498.181	215	87		
Jahresergebnis	-49.054	-21	101		
Finanzierungssaldo (Maastricht-Ergebnis)	33.297	14	98		
Finanzspitze (= lfd. Erträge – lfd. Ausgaben)	245.950	106	93	7,8%	der lfd. Erträge

	EURO	501	52
Schulden gesamt	1.162.513		
Schulden für den öffentlichen Haushalt	0	0	1
Schulden für marktbestimmte Betriebe	1.162.513	501	79
<i>Haftungen:</i>	<i>2.316.949</i>		

	EURO	55	34		
Schuldendienst gesamt	127.833			4,1%	der lfd. Erträge
SD für den öffentlichen Haushalt	0	0	1	0,0%	der lfd. Erträge
SD für marktbestimmte Betriebe	127.833	55	76	4,1%	der lfd. Erträge
Leasing- Miet- und sonst. Refinanzierung 3)	102.675	44	91	3,3%	der lfd. Erträge

	EURO	99	34		
Refinanzierungsaufwand gesamt	230.508			7,3%	der lfd. Erträge
Personalkosten	926.959	400	94	29,5%	der lfd. Erträge
laufende Transferleistungen *)	706.954	305	53	22,5%	der lfd. Erträge
Bezüge der gewählten Organe	86.278	37	151	2,7%	der lfd. Erträge
Verwaltungs- und Betriebsaufwand-ohne 2, 3 mit 4	815.981	352	94	25,9%	der lfd. Erträge
Instandhaltungen	133.079	57	106	4,2%	der lfd. Erträge
laufende Ausgaben	2.899.759	1.250	111	92,2%	der lfd. Erträge

*) davon Landesumlage	100.267	43	64	3,2%	der lfd. Erträge
*) davon Sozialleistungen an das Land	395.661	171	24	12,6%	der lfd. Erträge

Kassenbestand per 31.12.2013	167.871	72	145
offene Forderungen	811.898	(schließliche Reste des OH, des AOH und der DL)	
offene Verbindlichkeiten (inkl. Rücklagen)	481.588		

Rundungsdifferenzen sind möglich

Rang # = Platzierung nach Pro-Kopf-Werten innerhalb der bgld. Gemeinden

Gemeindefinanzstatistik 2013

Gemeinde: Müllendorf

Gemeindestatus: Gemeinde

PLZ: 7052 GKZ: 10308 Einwohner laut Registerzählung 2011: 1.329

politischer Bezirk: Eisenstadt-Umgebung

	EURO		EURO
Gesamteinnahmen ¹⁾	3.296.318	Gesamtausgaben ¹⁾	2.815.750
¹⁾ ohne Zuführungen und Investitions- und Tilgungszuschüsse		¹⁾ ohne Zuführungen und Investitions- und Tilgungszuschüsse	
<i>Davon Erträge:</i>		<i>Davon Aufwendungen:</i>	
Steuern und Abgaben	966.430	Personalkosten	749.560
Abgabenertragsanteile	858.302	Bezüge der gewählten Organe	76.102
Gebühren	246.100	Verwaltungs- und Betriebsaufwand - ohne 2	535.221
Transferzahlungen	23.094	Zinsen für Finanzschulden	20.530
Bedarfs- und Finanzzuweisungen lfd.	208.686	Transferzahlungen	680.391
Sonstige laufende Erträge	141.171	Sonstige laufende Aufwendungen 4)	0
Laufende Erträge	2.443.784	Laufende Aufwendungen	2.061.804
Einmalige Erträge	76.327	Instandhaltungen 2)	335.737
Kapitaltransfer	4.098	Kapitaltransfer und sonstige einmalige	100
Gesamterträge	2.524.209	Gesamtaufwendungen	2.397.641
<i>Davon Transaktionen:</i>		<i>Davon Transaktionen:</i>	
Veräußerungen von Vermögen	1.230	Erwerb von Vermögen	42.475
Darlehensaufnahmen	0	Rückzahlung von Finanzschulden	375.633
Rücklagenentnahmen	0	Rücklagenzuführungen	0
Vorjahresüberschuss	770.880	Vorjahresabgang	0
Vermögens- und Finanztransaktionen	772.110	Vermögens- und Finanztransaktionen	418.108

	EURO	Pro-Kopf	Rang #	
Gebarungsergebnis	480.568	362	52	
Jahresergebnis	-290.311	-218	163	
Finanzierungssaldo (Maastricht-Ergebnis)	43.190	32	87	
Finanzspitze (= lfd. Erträge – lfd. Ausgaben)	-329.391	-248	170	- der lfd. Erträge

	EURO	Pro-Kopf	Rang #
Schulden gesamt	1.868.840	1.406	135
Schulden für den öffentlichen Haushalt	1.182.136	889	164
Schulden für marktbestimmte Betriebe	686.704	517	80
<i>Haftungen:</i>	526.685		

	EURO	Pro-Kopf	Rang #	%	der lfd. Erträge
Schuldendienst gesamt	396.164	298	154	16,2%	der lfd. Erträge
SD für den öffentlichen Haushalt	330.417	249	160	13,5%	der lfd. Erträge
SD für marktbestimmte Betriebe	65.747	49	129	2,7%	der lfd. Erträge
Leasing- Miet- und sonst. Refinanzierung 3)	26.209	20	166	1,1%	der lfd. Erträge

	EURO	Pro-Kopf	Rang #	%	der lfd. Erträge
Refinanzierungsaufwand gesamt	422.372	318	165	17,3%	der lfd. Erträge
Personalkosten	749.560	564	11	30,7%	der lfd. Erträge
laufende Transferleistungen *)	680.391	512	7	27,8%	der lfd. Erträge
Bezüge der gewählten Organe	76.102	57	73	3,1%	der lfd. Erträge
Verwaltungs- und Betriebsaufwand-ohne 2, 3 mit 4	509.012	383	80	20,8%	der lfd. Erträge
Instandhaltungen	335.737	253	10	13,7%	der lfd. Erträge
laufende Ausgaben	2.773.175	2.087	13	113,5	der lfd. Erträge

*) davon Landesumlage	189.906	143	6	7,8%	der lfd. Erträge
*) davon Sozialleistungen an das Land	291.082	219	8	11,9%	der lfd. Erträge

Kassenbestand per 31.12.2013	711.200	535	54		
offene Forderungen	63.627	(schließliche Reste des OH, des AOH und der DL)			
offene Verbindlichkeiten (inkl. Rücklagen)	294.259				

Rundungsdifferenzen sind möglich

Rang # = Platzierung nach Pro-Kopf-Werten innerhalb der bgld. Gemeinden

Gemeindefinanzstatistik 2013

Gemeinde: Neufeld an der Leitha

Gemeindestatus: Stadtgemeinde

PLZ: 2491 GKZ: 10309 Einwohner laut Registerzählung 2011: 3.182

politischer Bezirk: Eisenstadt-Umgebung

	EURO		EURO
Gesamteinnahmen ¹⁾	6.795.984	Gesamtausgaben ¹⁾	6.284.936
¹⁾ ohne Zuführungen und Investitions- und Tilgungszuschüsse		¹⁾ ohne Zuführungen und Investitions- und Tilgungszuschüsse	
<i>Davon Erträge:</i>		<i>Davon Aufwendungen:</i>	
Steuern und Abgaben	783.719	Personalkosten	1.757.911
Abgabenertragsanteile	2.313.922	Bezüge der gewählten Organe	106.830
Gebühren	394.596	Verwaltungs- und Betriebsaufwand - ohne 2	1.585.881
Transferzahlungen	-84.014	Zinsen für Finanzschulden	20.036
Bedarfs- und Finanzzuweisungen lfd.	674.786	Transferzahlungen	1.116.022
Sonstige laufende Erträge	1.673.381	Sonstige laufende Aufwendungen 4)	0
Laufende Erträge	5.756.389	Laufende Aufwendungen	4.586.680
Einmalige Erträge	54.228	Instandhaltungen 2)	307.930
Kapitaltransfer	105.403	Kapitaltransfer und sonstige einmalige	93.958
Gesamterträge	5.916.019	Gesamtaufwendungen	4.988.568
<i>Davon Transaktionen:</i>		<i>Davon Transaktionen:</i>	
Veräußerungen von Vermögen	0	Erwerb von Vermögen	264.755
Darlehensaufnahmen	300.147	Rückzahlung von Finanzschulden	114.084
Rücklagenentnahmen	0	Rücklagenzuführungen	200.016
Vorjahresüberschuss	579.818	Vorjahresabgang	717.513
Vermögens- und Finanztransaktionen	879.965	Vermögens- und Finanztransaktionen	1.296.367

	EURO	Pro-Kopf	Rang #		
Gebarungsergebnis	511.048	161	109		
Jahresergebnis	648.743	204	12		
Finanzierungssaldo (Maastricht-Ergebnis)	897.805	282	9		
Finanzspitze (= lfd. Erträge – lfd. Ausgaben)	745.694	234	32	13,0%	der lfd. Erträge

	EURO	Pro-Kopf	Rang #
Schulden gesamt	1.698.350	534	47
Schulden für den öffentlichen Haushalt	325.056	102	88
Schulden für marktbestimmte Betriebe	1.373.293	432	53

Haftungen: 1.914.405

	EURO	Pro-Kopf	Rang #		
Schuldendienst gesamt	134.120	42	59	2,3%	der lfd. Erträge
SD für den öffentlichen Haushalt	61.474	19	124	1,1%	der lfd. Erträge
SD für marktbestimmte Betriebe	72.646	23	32	1,3%	der lfd. Erträge
Leasing- Miet- und sonst. Refinanzierung 3)	229.996	72	140	4,0%	der lfd. Erträge

	EURO	Pro-Kopf	Rang #		
Refinanzierungsaufwand gesamt	364.115	114	94	6,3%	der lfd. Erträge
Personalkosten	1.757.911	552	16	30,5%	der lfd. Erträge
laufende Transferleistungen *)	1.116.022	351	36	19,4%	der lfd. Erträge
Bezüge der gewählten Organe	106.830	34	162	1,9%	der lfd. Erträge
Verwaltungs- und Betriebsaufwand-ohne 2, 3 mit 4	1.355.886	426	52	23,6%	der lfd. Erträge
Instandhaltungen	307.930	97	57	5,3%	der lfd. Erträge
laufende Ausgaben	5.008.694	1.574	43	87,0%	der lfd. Erträge

*) davon Landesumlage	148.705	47	57	2,6%	der lfd. Erträge
*) davon Sozialleistungen an das Land	476.752	150	47	8,3%	der lfd. Erträge

Kassenbestand per 31.12.2013	916.895	288	98		
offene Forderungen	184.481	(schließliche Reste des OH, des AOH und der DL)			
offene Verbindlichkeiten (inkl. Rücklagen)	590.328				

Rundungsdifferenzen sind möglich

Rang # = Platzierung nach Pro-Kopf-Werten innerhalb der bgld. Gemeinden

Gemeindefinanzstatistik 2013

Gemeinde: Oggau am Neusiedler See

Gemeindestatus: Marktgemeinde

PLZ: 7063 GKZ: 10310 Einwohner laut Registerzählung 2011: 1.799

politischer Bezirk: Eisenstadt-Umgebung

	EURO		EURO
Gesamteinnahmen ¹⁾	5.141.718	Gesamtausgaben ¹⁾	3.022.976
¹⁾ ohne Zuführungen und Investitions- und Tilgungszuschüsse		¹⁾ ohne Zuführungen und Investitions- und Tilgungszuschüsse	
<i>Davon Erträge:</i>		<i>Davon Aufwendungen:</i>	
Steuern und Abgaben	233.674	Personalkosten	760.963
Abgabenertragsanteile	1.273.644	Bezüge der gewählten Organe	84.885
Gebühren	333.640	Verwaltungs- und Betriebsaufwand - ohne 2	716.282
Transferzahlungen	-37.695	Zinsen für Finanzschulden	10.460
Bedarfs- und Finanzzuweisungen lfd.	363.109	Transferzahlungen	425.710
Sonstige laufende Erträge	1.233.364	Sonstige laufende Aufwendungen 4)	0
Laufende Erträge	3.399.736	Laufende Aufwendungen	1.998.299
Einmalige Erträge	22.057	Instandhaltungen 2)	141.555
Kapitaltransfer	68.469	Kapitaltransfer und sonstige einmalige	29.000
Gesamterträge	3.490.262	Gesamtaufwendungen	2.168.854
<i>Davon Transaktionen:</i>		<i>Davon Transaktionen:</i>	
Veräußerungen von Vermögen	0	Erwerb von Vermögen	797.379
Darlehensaufnahmen	0	Rückzahlung von Finanzschulden	56.743
Rücklagenentnahmen	0	Rücklagenzuführungen	0
Vorjahresüberschuss	1.651.456	Vorjahresabgang	0
Vermögens- und Finanztransaktionen	1.651.456	Vermögens- und Finanztransaktionen	854.121

	EURO	Pro-Kopf	Rang #		
Gebarungsergebnis	2.118.742	1.178	7		
Jahresergebnis	467.286	260	7		
Finanzierungssaldo (Maastricht-Ergebnis)	487.286	271	11		
Finanzspitze (= lfd. Erträge – lfd. Ausgaben)	1.203.139	669	3	35,4%	der lfd. Erträge

Schulden gesamt	549.531	305	27
Schulden für den öffentlichen Haushalt	150.000	83	80
Schulden für marktbestimmte Betriebe	399.531	222	42

Haftungen: 513.453

Schuldendienst gesamt	67.203	37	35	2,0%	der lfd. Erträge
SD für den öffentlichen Haushalt	22.749	13	85	0,7%	der lfd. Erträge
SD für marktbestimmte Betriebe	44.454	25	35	1,3%	der lfd. Erträge
Leasing- Miet- und sonst. Refinanzierung 3)	88.245	49	112	2,6%	der lfd. Erträge

Refinanzierungsaufwand gesamt	155.448	86	51	4,6%	der lfd. Erträge
Personalkosten	760.963	423	78	22,4%	der lfd. Erträge
laufende Transferleistungen *)	425.710	237	121	12,5%	der lfd. Erträge
Bezüge der gewählten Organe	84.885	47	110	2,5%	der lfd. Erträge
Verwaltungs- und Betriebsaufwand-ohne 2, 3 mit 4	628.037	349	97	18,5%	der lfd. Erträge
Instandhaltungen	141.555	79	80	4,2%	der lfd. Erträge
laufende Ausgaben	2.196.597	1.221	118	64,6%	der lfd. Erträge

*) davon Landesumlage	43.528	24	143	1,3%	der lfd. Erträge
*) davon Sozialleistungen an das Land	234.593	130	147	6,9%	der lfd. Erträge

Kassenbestand per 31.12.2013	2.186.047	1.215	10
offene Forderungen	41.804	(schließliche Reste des OH, des AOH und der DL)	
offene Verbindlichkeiten (inkl. Rücklagen)	109.108		

Rundungsdifferenzen sind möglich

Rang # = Platzierung nach Pro-Kopf-Werten innerhalb der bgld. Gemeinden

Gemeindefinanzstatistik 2013

Gemeinde: Oslip

Gemeindestatus: Gemeinde

PLZ: 7064 GKZ: 10311 Einwohner laut Registerzählung 2011: 1.288

politischer Bezirk: Eisenstadt-Umgebung

	EURO		EURO
Gesamteinnahmen ¹⁾	2.029.239	Gesamtausgaben ¹⁾	1.923.758
¹⁾ ohne Zuführungen und Investitions- und Tilgungszuschüsse		¹⁾ ohne Zuführungen und Investitions- und Tilgungszuschüsse	
<i>Davon Erträge:</i>		<i>Davon Aufwendungen:</i>	
Steuern und Abgaben	178.449	Personalkosten	573.893
Abgabenertragsanteile	913.583	Bezüge der gewählten Organe	67.670
Gebühren	174.419	Verwaltungs- und Betriebsaufwand - ohne 2	499.594
Transferzahlungen	23.294	Zinsen für Finanzschulden	8.661
Bedarfs- und Finanzzuweisungen lfd.	343.132	Transferzahlungen	306.585
Sonstige laufende Erträge	87.327	Sonstige laufende Aufwendungen 4)	0
Laufende Erträge	1.720.204	Laufende Aufwendungen	1.456.403
Einmalige Erträge	3.049	Instandhaltungen 2)	49.406
Kapitaltransfer	800	Kapitaltransfer und sonstige einmalige	69.589
Gesamterträge	1.724.053	Gesamtaufwendungen	1.575.398
<i>Davon Transaktionen:</i>		<i>Davon Transaktionen:</i>	
Veräußerungen von Vermögen	104.255	Erwerb von Vermögen	104.485
Darlehensaufnahmen	0	Rückzahlung von Finanzschulden	94.353
Rücklagenentnahmen	134.079	Rücklagenzuführungen	135.161
Vorjahresüberschuss	66.851	Vorjahresabgang	14.362
Vermögens- und Finanztransaktionen	305.186	Vermögens- und Finanztransaktionen	348.360

	EURO	Pro-Kopf	Rang #		
Gebarungsergebnis	105.481	82	134		
Jahresergebnis	52.992	41	65		
Finanzierungssaldo (Maastricht-Ergebnis)	115.433	90	60		
Finanzspitze (= lfd. Erträge – lfd. Ausgaben)	120.042	93	110	7,0%	der lfd. Erträge

Schulden gesamt	486.010	377	40
Schulden für den öffentlichen Haushalt	193.917	151	101
Schulden für marktbestimmte Betriebe	292.093	227	44
<i>Haftungen:</i>	243.684		

Schuldendienst gesamt	103.014	80	58	6,0%	der lfd. Erträge
SD für den öffentlichen Haushalt	66.907	52	120	3,9%	der lfd. Erträge
SD für marktbestimmte Betriebe	36.107	28	38	2,1%	der lfd. Erträge
Leasing- Miet- und sonst. Refinanzierung 3)	48.283	37	98	2,8%	der lfd. Erträge

Refinanzierungsaufwand gesamt	151.297	117	56	8,8%	der lfd. Erträge
Personalkosten	573.893	446	59	33,4%	der lfd. Erträge
laufende Transferleistungen *)	306.585	238	120	17,8%	der lfd. Erträge
Bezüge der gewählten Organe	67.670	53	90	3,9%	der lfd. Erträge
Verwaltungs- und Betriebsaufwand-ohne 2, 3 mit 4	451.311	350	95	26,2%	der lfd. Erträge
Instandhaltungen	49.406	38	140	2,9%	der lfd. Erträge
laufende Ausgaben	1.600.162	1.242	113	93,0%	der lfd. Erträge

*) davon Landesumlage	42.819	33	103	2,5%	der lfd. Erträge
*) davon Sozialleistungen an das Land	178.607	139	95	10,4%	der lfd. Erträge

Kassenbestand per 31.12.2013	203.101	158	123
offene Forderungen	59.448	(schließliche Reste des OH, des AOH und der DL)	
offene Verbindlichkeiten (inkl. Rücklagen)	157.068		

Rundungsdifferenzen sind möglich

Rang # = Platzierung nach Pro-Kopf-Werten innerhalb der bgld. Gemeinden

Gemeindefinanzstatistik 2013

Gemeinde: Purbach am Neusiedler See

Gemeindestatus: Stadtgemeinde

PLZ: 7083 GKZ: 10312 Einwohner laut Registerzählung 2011: 2.713

politischer Bezirk: Eisenstadt-Umgebung

	EURO		EURO
Gesamteinnahmen ¹⁾	4.554.023	Gesamtausgaben ¹⁾	4.205.090
¹⁾ ohne Zuführungen und Investitions- und Tilgungszuschüsse		¹⁾ ohne Zuführungen und Investitions- und Tilgungszuschüsse	
<i>Davon Erträge:</i>		<i>Davon Aufwendungen:</i>	
Steuern und Abgaben	594.688	Personalkosten	932.822
Abgabenertragsanteile	1.966.297	Bezüge der gewählten Organe	103.391
Gebühren	541.621	Verwaltungs- und Betriebsaufwand - ohne 2	1.370.331
Transferzahlungen	39.792	Zinsen für Finanzschulden	38.727
Bedarfs- und Finanzzuweisungen lfd.	392.850	Transferzahlungen	991.072
Sonstige laufende Erträge	502.065	Sonstige laufende Aufwendungen 4)	0
Laufende Erträge	4.037.314	Laufende Aufwendungen	3.436.343
Einmalige Erträge	14.439	Instandhaltungen 2)	131.034
Kapitaltransfer	0	Kapitaltransfer und sonstige einmalige	0
Gesamterträge	4.051.753	Gesamtaufwendungen	3.567.377
<i>Davon Transaktionen:</i>		<i>Davon Transaktionen:</i>	
Veräußerungen von Vermögen	0	Erwerb von Vermögen	256.280
Darlehensaufnahmen	197.500	Rückzahlung von Finanzschulden	381.432
Rücklagenentnahmen	91.600	Rücklagenzuführungen	0
Vorjahresüberschuss	213.170	Vorjahresabgang	0
Vermögens- und Finanztransaktionen	502.270	Vermögens- und Finanztransaktionen	637.713

	EURO	Pro-Kopf	Rang #		
Gebarungsergebnis	348.933	129	122		
Jahresergebnis	135.763	50	59		
Finanzierungssaldo (Maastricht-Ergebnis)	255.991	94	59		
Finanzspitze (= lfd. Erträge – lfd. Ausgaben)	88.504	33	137	2,2%	der lfd. Erträge

	EURO	785	78
Schulden gesamt	2.130.476		
Schulden für den öffentlichen Haushalt	1.775.294	654	154
Schulden für marktbestimmte Betriebe	355.183	131	28

Haftungen: 1.117.816

	EURO	155	113	10,4%	
Schuldendienst gesamt	420.159				der lfd. Erträge
SD für den öffentlichen Haushalt	352.958	130	151	8,7%	der lfd. Erträge
SD für marktbestimmte Betriebe	67.200	25	34	1,7%	der lfd. Erträge
Leasing- Miet- und sonst. Refinanzierung 3)	282.126	104	147	7,0%	der lfd. Erträge

	EURO	259	129	17,4%	
Refinanzierungsaufwand gesamt	702.285				der lfd. Erträge
Personalkosten	932.822	344	133	23,1%	der lfd. Erträge
laufende Transferleistungen *)	991.072	365	33	24,5%	der lfd. Erträge
Bezüge der gewählten Organe	103.391	38	147	2,6%	der lfd. Erträge
Verwaltungs- und Betriebsaufwand-ohne 2, 3 mit 4	1.088.205	401	70	27,0%	der lfd. Erträge
Instandhaltungen	131.034	48	123	3,2%	der lfd. Erträge
laufende Ausgaben	3.948.809	1.456	63	97,8%	der lfd. Erträge

*) davon Landesumlage	126.273	47	58	3,1%	der lfd. Erträge
*) davon Sozialleistungen an das Land	403.407	149	53	10,0%	der lfd. Erträge

Kassenbestand per 31.12.2013	345.761	127	130
offene Forderungen	244.577	(schließliche Reste des OH, des AOH und der DL)	
offene Verbindlichkeiten (inkl. Rücklagen)	241.405		

Rundungsdifferenzen sind möglich

Rang # = Platzierung nach Pro-Kopf-Werten innerhalb der bgld. Gemeinden

Gemeindefinanzstatistik 2013

Gemeinde: Sankt Margarethen im Burgenland
 Gemeindestatus: Marktgemeinde
 PLZ: 7062 GKZ: 10313 Einwohner laut Registerzählung 2011: 2.710
 politischer Bezirk: Eisenstadt-Umgebung

	EURO		EURO
Gesamteinnahmen ¹⁾	4.672.876	Gesamtausgaben ¹⁾	4.269.562
¹⁾ ohne Zuführungen und Investitions- und Tilgungszuschüsse		¹⁾ ohne Zuführungen und Investitions- und Tilgungszuschüsse	
<i>Davon Erträge:</i>		<i>Davon Aufwendungen:</i>	
Steuern und Abgaben	970.830	Personalkosten	615.331
Abgabenertragsanteile	1.932.561	Bezüge der gewählten Organe	103.704
Gebühren	247.972	Verwaltungs- und Betriebsaufwand - ohne 2	869.325
Transferzahlungen	-67.544	Zinsen für Finanzschulden	21.229
Bedarfs- und Finanzzuweisungen lfd.	341.226	Transferzahlungen	945.782
Sonstige laufende Erträge	247.600	Sonstige laufende Aufwendungen 4)	0
Laufende Erträge	3.672.646	Laufende Aufwendungen	2.555.370
Einmalige Erträge	33.793	Instandhaltungen 2)	147.634
Kapitaltransfer	128.692	Kapitaltransfer und sonstige einmalige	11.146
Gesamterträge	3.835.131	Gesamtaufwendungen	2.714.150
<i>Davon Transaktionen:</i>		<i>Davon Transaktionen:</i>	
Veräußerungen von Vermögen	0	Erwerb von Vermögen	1.418.928
Darlehensaufnahmen	0	Rückzahlung von Finanzschulden	134.655
Rücklagenentnahmen	335.000	Rücklagenzuführungen	1.829
Vorjahresüberschuss	502.745	Vorjahresabgang	0
Vermögens- und Finanztransaktionen	837.745	Vermögens- und Finanztransaktionen	1.555.412

	EURO	Pro-Kopf	Rang #		
Gebarungsergebnis	403.314	149	116		
Jahresergebnis	-99.431	-37	111		
Finanzierungssaldo (Maastricht-Ergebnis)	-336.248	-124	148		
Finanzspitze (= lfd. Erträge – lfd. Ausgaben)	834.987	308	16	22,7%	der lfd. Erträge

	EURO	742	71
Schulden gesamt	2.011.652		
Schulden für den öffentlichen Haushalt	843.043	311	122
Schulden für marktbestimmte Betriebe	1.168.608	431	64
<i>Haftungen:</i>	1.148.176		

	155.884	58	40	4,2%	
Schuldendienst gesamt					der lfd. Erträge
SD für den öffentlichen Haushalt	99.067	37	102	2,7%	der lfd. Erträge
SD für marktbestimmte Betriebe	56.817	21	28	1,5%	der lfd. Erträge
Leasing- Miet- und sonst. Refinanzierung 3)	152.249	56	113	4,1%	der lfd. Erträge

	308.133	114	55	8,4%	
Refinanzierungsaufwand gesamt					der lfd. Erträge
Personalkosten	615.331	227	163	16,8%	der lfd. Erträge
laufende Transferleistungen *)	945.782	349	37	25,8%	der lfd. Erträge
Bezüge der gewählten Organe	103.704	38	146	2,8%	der lfd. Erträge
Verwaltungs- und Betriebsaufwand-ohne 2, 3 mit 4	717.076	265	155	19,5%	der lfd. Erträge
Instandhaltungen	147.634	54	113	4,0%	der lfd. Erträge
laufende Ausgaben	2.837.659	1.047	164	77,3%	der lfd. Erträge

*) davon Landesumlage	99.877	37	83	2,7%	der lfd. Erträge
*) davon Sozialleistungen an das Land	436.422	161	34	11,9%	der lfd. Erträge

Kassenbestand per 31.12.2013	1.018.179	376	80
offene Forderungen	540.090	(schließliche Reste des OH, des AOH und der DL)	
offene Verbindlichkeiten (inkl. Rücklagen)	1.154.955		

Rundungsdifferenzen sind möglich

Rang # = Platzierung nach Pro-Kopf-Werten innerhalb der bgld. Gemeinden

Gemeindefinanzstatistik 2013

Gemeinde: Schützen am Gebirge

Gemeindestatus: Gemeinde

PLZ: 7081 GKZ: 10314 Einwohner laut Registerzählung 2011: 1.399

politischer Bezirk: Eisenstadt-Umgebung

	EURO		EURO
Gesamteinnahmen ¹⁾	2.544.803	Gesamtausgaben ¹⁾	2.228.001
¹⁾ ohne Zuführungen und Investitions- und Tilgungszuschüsse		¹⁾ ohne Zuführungen und Investitions- und Tilgungszuschüsse	
<i>Davon Erträge:</i>		<i>Davon Aufwendungen:</i>	
Steuern und Abgaben	187.239	Personalkosten	607.588
Abgabenertragsanteile	993.870	Bezüge der gewählten Organe	62.181
Gebühren	245.991	Verwaltungs- und Betriebsaufwand - ohne 2	449.113
Transferzahlungen	22.801	Zinsen für Finanzschulden	4.002
Bedarfs- und Finanzzuweisungen lfd.	486.043	Transferzahlungen	643.118
Sonstige laufende Erträge	115.537	Sonstige laufende Aufwendungen 4)	0
Laufende Erträge	2.051.480	Laufende Aufwendungen	1.766.002
Einmalige Erträge	133.645	Instandhaltungen 2)	119.015
Kapitaltransfer	25.122	Kapitaltransfer und sonstige einmalige	28.694
Gesamterträge	2.210.247	Gesamtaufwendungen	1.913.711
<i>Davon Transaktionen:</i>		<i>Davon Transaktionen:</i>	
Veräußerungen von Vermögen	0	Erwerb von Vermögen	290.132
Darlehensaufnahmen	0	Rückzahlung von Finanzschulden	24.158
Rücklagenentnahmen	0	Rücklagenzuführungen	0
Vorjahresüberschuss	334.556	Vorjahresabgang	0
Vermögens- und Finanztransaktionen	334.556	Vermögens- und Finanztransaktionen	314.290

	EURO	Pro-Kopf	Rang #		
Gebarungsergebnis	316.802	226	81		
Jahresergebnis	-17.754	-13	96		
Finanzierungssaldo (Maastricht-Ergebnis)	-166	0	104		
Finanzspitze (= lfd. Erträge – lfd. Ausgaben)	142.305	102	100	6,9%	der lfd. Erträge

	EURO	Pro-Kopf	Rang #
Schulden gesamt	178.051	127	14
Schulden für den öffentlichen Haushalt	0	0	1
Schulden für marktbestimmte Betriebe	178.051	127	26

Haftungen: 929.212

	EURO	Pro-Kopf	Rang #		
Schuldendienst gesamt	28.160	20	164	1,4%	der lfd. Erträge
SD für den öffentlichen Haushalt	0	0	169	0,0%	der lfd. Erträge
SD für marktbestimmte Betriebe	28.160	20	27	1,4%	der lfd. Erträge
Leasing- Miet- und sonst. Refinanzierung 3)	54.752	39	129	2,7%	der lfd. Erträge

	EURO	Pro-Kopf	Rang #		
Refinanzierungsaufwand gesamt	82.912	59	161	4,0%	der lfd. Erträge
Personalkosten	607.588	434	67	29,6%	der lfd. Erträge
laufende Transferleistungen *)	643.118	460	14	31,3%	der lfd. Erträge
Bezüge der gewählten Organe	62.181	44	125	3,0%	der lfd. Erträge
Verwaltungs- und Betriebsaufwand-ohne 2, 3 mit 4	394.361	282	141	19,2%	der lfd. Erträge
Instandhaltungen	119.015	85	71	5,8%	der lfd. Erträge
laufende Ausgaben	1.909.175	1.365	86	93,1%	der lfd. Erträge

*) davon Landesumlage	38.107	27	130	1,9%	der lfd. Erträge
*) davon Sozialleistungen an das Land	183.000	131	143	8,9%	der lfd. Erträge

Kassenbestand per 31.12.2013	670.140	479	65
offene Forderungen	78.908	(schließliche Reste des OH, des AOH und der DL)	
offene Verbindlichkeiten (inkl. Rücklagen)	432.246		

Rundungsdifferenzen sind möglich

Rang # = Platzierung nach Pro-Kopf-Werten innerhalb der bgld. Gemeinden

Gemeindefinanzstatistik 2013

Gemeinde: Siegendorf
 Gemeindestatus: Marktgemeinde
 PLZ: 7011 GKZ: 10315 Einwohner laut Registerzählung 2011: 2.938
 politischer Bezirk: Eisenstadt-Umgebung

	EURO		EURO
Gesamteinnahmen ¹⁾	5.706.888	Gesamtausgaben ¹⁾	4.348.394
¹⁾ ohne Zuführungen und Investitions- und Tilgungszuschüsse		¹⁾ ohne Zuführungen und Investitions- und Tilgungszuschüsse	
<i>Davon Erträge:</i>		<i>Davon Aufwendungen:</i>	
Steuern und Abgaben	953.598	Personalkosten	1.444.686
Abgabenertragsanteile	2.026.920	Bezüge der gewählten Organe	97.766
Gebühren	310.190	Verwaltungs- und Betriebsaufwand - ohne 2	956.729
Transferzahlungen	-54.916	Zinsen für Finanzschulden	40.052
Bedarfs- und Finanzzuweisungen lfd.	487.238	Transferzahlungen	846.249
Sonstige laufende Erträge	634.628	Sonstige laufende Aufwendungen 4)	0
Laufende Erträge	4.357.658	Laufende Aufwendungen	3.385.482
Einmalige Erträge	16.742	Instandhaltungen 2)	282.492
Kapitaltransfer	107.004	Kapitaltransfer und sonstige einmalige	386.959
Gesamterträge	4.481.404	Gesamtaufwendungen	4.054.933
<i>Davon Transaktionen:</i>		<i>Davon Transaktionen:</i>	
Veräußerungen von Vermögen	28.769	Erwerb von Vermögen	193.606
Darlehensaufnahmen	0	Rückzahlung von Finanzschulden	99.854
Rücklagenentnahmen	0	Rücklagenzuführungen	0
Vorjahresüberschuss	1.196.716	Vorjahresabgang	0
Vermögens- und Finanztransaktionen	1.225.485	Vermögens- und Finanztransaktionen	293.460

	EURO	Pro-Kopf	Rang #	
Gebarungsergebnis	1.358.495	462	34	
Jahresergebnis	161.779	55	55	
Finanzierungssaldo (Maastricht-Ergebnis)	253.511	86	61	
Finanzspitze (= lfd. Erträge – lfd. Ausgaben)	589.830	201	49	13,5% der lfd. Erträge

	EURO		
Schulden gesamt	1.130.197	385	36
Schulden für den öffentlichen Haushalt	911.604	310	121
Schulden für marktbestimmte Betriebe	218.594	74	16
<i>Haftungen:</i>	1.850.928		

	EURO				
Schuldendienst gesamt	139.905	48	30	3,2%	der lfd. Erträge
SD für den öffentlichen Haushalt	129.995	44	111	3,0%	der lfd. Erträge
SD für marktbestimmte Betriebe	9.911	3	8	0,2%	der lfd. Erträge
Leasing- Miet- und sonst. Refinanzierung 3)	48.717	17	35	1,1%	der lfd. Erträge

	EURO				
Refinanzierungsaufwand gesamt	188.623	64	15	4,3%	der lfd. Erträge
Personalkosten	1.444.686	492	37	33,2%	der lfd. Erträge
laufende Transferleistungen *)	846.249	288	64	19,4%	der lfd. Erträge
Bezüge der gewählten Organe	97.766	33	163	2,2%	der lfd. Erträge
Verwaltungs- und Betriebsaufwand-ohne 2, 3 mit 4	908.012	309	118	20,8%	der lfd. Erträge
Instandhaltungen	282.492	96	58	6,5%	der lfd. Erträge
laufende Ausgaben	3.767.828	1.282	102	86,5%	der lfd. Erträge

*) davon Landesumlage	231.831	79	23	5,3%	der lfd. Erträge
*) davon Sozialleistungen an das Land	495.620	169	28	11,4%	der lfd. Erträge

Kassenbestand per 31.12.2013	1.235.050	420	76	
offene Forderungen	254.841	(schließliche Reste des OH, des AOH und der DL)		
offene Verbindlichkeiten (inkl. Rücklagen)	131.396			

Rundungsdifferenzen sind möglich

Rang # = Platzierung nach Pro-Kopf-Werten innerhalb der bgld. Gemeinden

Gemeindefinanzstatistik 2013

Gemeinde: Steinbrunn

Gemeindestatus: Marktgemeinde

PLZ: 7035 GKZ: 10316 Einwohner laut Registerzählung 2011: 2.370

politischer Bezirk: Eisenstadt-Umgebung

	EURO		EURO
Gesamteinnahmen ¹⁾	4.368.885	Gesamtausgaben ¹⁾	3.895.496
¹⁾ ohne Zuführungen und Investitions- und Tilgungszuschüsse		¹⁾ ohne Zuführungen und Investitions- und Tilgungszuschüsse	
<i>Davon Erträge:</i>		<i>Davon Aufwendungen:</i>	
Steuern und Abgaben	370.800	Personalkosten	1.126.902
Abgabenertragsanteile	1.676.316	Bezüge der gewählten Organe	96.981
Gebühren	361.977	Verwaltungs- und Betriebsaufwand - ohne 2	1.312.259
Transferzahlungen	-69.270	Zinsen für Finanzschulden	15.319
Bedarfs- und Finanzzuweisungen lfd.	334.922	Transferzahlungen	630.691
Sonstige laufende Erträge	835.002	Sonstige laufende Aufwendungen 4)	0
Laufende Erträge	3.509.748	Laufende Aufwendungen	3.182.151
Einmalige Erträge	20.375	Instandhaltungen 2)	108.779
Kapitaltransfer	378.276	Kapitaltransfer und sonstige einmalige	5.000
Gesamterträge	3.908.399	Gesamtaufwendungen	3.295.930
<i>Davon Transaktionen:</i>		<i>Davon Transaktionen:</i>	
Veräußerungen von Vermögen	0	Erwerb von Vermögen	466.553
Darlehensaufnahmen	0	Rückzahlung von Finanzschulden	133.013
Rücklagenentnahmen	2.914	Rücklagenzuführungen	0
Vorjahresüberschuss	457.571	Vorjahresabgang	0
Vermögens- und Finanztransaktionen	460.486	Vermögens- und Finanztransaktionen	599.566

	EURO	Pro-Kopf	Rang #		
Gebarungsergebnis	473.388	200	93		
Jahresergebnis	15.817	7	81		
Finanzierungssaldo (Maastricht-Ergebnis)	191.373	81	62		
Finanzspitze (= lfd. Erträge – lfd. Ausgaben)	84.685	36	136	2,4%	der lfd. Erträge

Schulden gesamt	503.431	212	23
Schulden für den öffentlichen Haushalt	183.907	78	83
Schulden für marktbestimmte Betriebe	319.524	135	32
<i>Haftungen:</i>	<i>1.021.841</i>		

Schuldendienst gesamt	148.331	63	56	4,2%	der lfd. Erträge
SD für den öffentlichen Haushalt	78.035	33	93	2,2%	der lfd. Erträge
SD für marktbestimmte Betriebe	70.296	30	60	2,0%	der lfd. Erträge
Leasing- Miet- und sonst. Refinanzierung 3)	181.536	77	134	5,2%	der lfd. Erträge

Refinanzierungsaufwand gesamt	329.867	139	84	9,4%	der lfd. Erträge
Personalkosten	1.126.902	475	45	32,1%	der lfd. Erträge
laufende Transferleistungen *)	630.691	266	90	18,0%	der lfd. Erträge
Bezüge der gewählten Organe	96.981	41	140	2,8%	der lfd. Erträge
Verwaltungs- und Betriebsaufwand-ohne 2, 3 mit 4	1.130.723	477	29	32,2%	der lfd. Erträge
Instandhaltungen	108.779	46	128	3,1%	der lfd. Erträge
laufende Ausgaben	3.423.943	1.445	67	97,6%	der lfd. Erträge

*) davon Landesumlage	81.420	34	96	2,3%	der lfd. Erträge
*) davon Sozialleistungen an das Land	316.963	134	120	9,0%	der lfd. Erträge

Kassenbestand per 31.12.2013	363.396	153	124
offene Forderungen	235.943	(schließliche Reste des OH, des AOH und der DL)	
offene Verbindlichkeiten (inkl. Rücklagen)	125.950		

Rundungsdifferenzen sind möglich

Rang # = Platzierung nach Pro-Kopf-Werten innerhalb der bgld. Gemeinden

Gemeindefinanzstatistik 2013

Gemeinde: Stotzing

Gemeindestatus: Gemeinde

PLZ: 2443 GKZ: 10321 Einwohner laut Registerzählung 2011: 802

politischer Bezirk: Eisenstadt-Umgebung

	EURO		EURO
Gesamteinnahmen ¹⁾	1.482.553	Gesamtausgaben ¹⁾	1.294.053
¹⁾ ohne Zuführungen und Investitions- und Tilgungszuschüsse		¹⁾ ohne Zuführungen und Investitions- und Tilgungszuschüsse	
<i>Davon Erträge:</i>		<i>Davon Aufwendungen:</i>	
Steuern und Abgaben	53.969	Personalkosten	292.001
Abgabenertragsanteile	574.883	Bezüge der gewählten Organe	50.882
Gebühren	149.859	Verwaltungs- und Betriebsaufwand - ohne 2	366.594
Transferzahlungen	-37.539	Zinsen für Finanzschulden	5.839
Bedarfs- und Finanzzuweisungen lfd.	327.881	Transferzahlungen	168.920
Sonstige laufende Erträge	96.891	Sonstige laufende Aufwendungen 4)	0
Laufende Erträge	1.165.945	Laufende Aufwendungen	884.236
Einmalige Erträge	12.377	Instandhaltungen 2)	79.974
Kapitaltransfer	39.453	Kapitaltransfer und sonstige einmalige	4.385
Gesamterträge	1.217.775	Gesamtaufwendungen	968.595
<i>Davon Transaktionen:</i>		<i>Davon Transaktionen:</i>	
Veräußerungen von Vermögen	0	Erwerb von Vermögen	227.717
Darlehensaufnahmen	145.000	Rückzahlung von Finanzschulden	96.895
Rücklagenentnahmen	0	Rücklagenzuführungen	846
Vorjahresüberschuss	119.778	Vorjahresabgang	0
Vermögens- und Finanztransaktionen	264.778	Vermögens- und Finanztransaktionen	325.458

	EURO	Pro-Kopf	Rang #		
Gebarungsergebnis	188.500	235	78		
Jahresergebnis	68.722	86	44		
Finanzierungssaldo (Maastricht-Ergebnis)	17.254	22	94		
Finanzspitze (= lfd. Erträge – lfd. Ausgaben)	104.840	131	81	9,0%	der lfd. Erträge

Schulden gesamt	393.965	491	39
Schulden für den öffentlichen Haushalt	157.170	196	63
Schulden für marktbestimmte Betriebe	236.795	295	57

Haftungen: 0

Schuldendienst gesamt	102.734	128	62	8,8%	der lfd. Erträge
SD für den öffentlichen Haushalt	25.236	31	87	2,2%	der lfd. Erträge
SD für marktbestimmte Betriebe	77.498	97	77	6,6%	der lfd. Erträge
Leasing- Miet- und sonst. Refinanzierung 3)	97.448	122	157	8,4%	der lfd. Erträge

Refinanzierungsaufwand gesamt	200.182	250	110	17,2%	der lfd. Erträge
Personalkosten	292.001	364	119	25,0%	der lfd. Erträge
laufende Transferleistungen *)	168.920	211	156	14,5%	der lfd. Erträge
Bezüge der gewählten Organe	50.882	63	52	4,4%	der lfd. Erträge
Verwaltungs- und Betriebsaufwand-ohne 2, 3 mit 4	269.146	336	106	23,1%	der lfd. Erträge
Instandhaltungen	79.974	100	52	6,9%	der lfd. Erträge
laufende Ausgaben	1.061.105	1.323	96	91,0%	der lfd. Erträge

*) davon Landesumlage	14.889	19	159	1,3%	der lfd. Erträge
*) davon Sozialleistungen an das Land	102.574	128	157	8,8%	der lfd. Erträge

Kassenbestand per 31.12.2013	340.362	424	73
offene Forderungen	16.006	(schließliche Reste des OH, des AOH und der DL)	
offene Verbindlichkeiten (inkl. Rücklagen)	167.867		

Rundungsdifferenzen sind möglich

Rang # = Platzierung nach Pro-Kopf-Werten innerhalb der bgld. Gemeinden

Gemeindefinanzstatistik 2013

Gemeinde: Trausdorf an der Wulka

Gemeindestatus: Gemeinde

PLZ: 7061 GKZ: 10317 Einwohner laut Registerzählung 2011: 1.906

politischer Bezirk: Eisenstadt-Umgebung

	EURO		EURO
Gesamteinnahmen ¹⁾	3.149.064	Gesamtausgaben ¹⁾	2.715.637
¹⁾ ohne Zuführungen und Investitions- und Tilgungszuschüsse		¹⁾ ohne Zuführungen und Investitions- und Tilgungszuschüsse	
<i>Davon Erträge:</i>		<i>Davon Aufwendungen:</i>	
Steuern und Abgaben	284.231	Personalkosten	758.658
Abgabenertragsanteile	1.331.463	Bezüge der gewählten Organe	86.848
Gebühren	276.217	Verwaltungs- und Betriebsaufwand - ohne 2	624.001
Transferzahlungen	-48.438	Zinsen für Finanzschulden	25.264
Bedarfs- und Finanzzuweisungen lfd.	611.607	Transferzahlungen	449.787
Sonstige laufende Erträge	184.912	Sonstige laufende Aufwendungen 4)	0
Laufende Erträge	2.639.991	Laufende Aufwendungen	1.944.558
Einmalige Erträge	35.682	Instandhaltungen 2)	79.387
Kapitaltransfer	106.402	Kapitaltransfer und sonstige einmalige	24.400
Gesamterträge	2.782.075	Gesamtaufwendungen	2.048.345
<i>Davon Transaktionen:</i>		<i>Davon Transaktionen:</i>	
Veräußerungen von Vermögen	0	Erwerb von Vermögen	314.664
Darlehensaufnahmen	0	Rückzahlung von Finanzschulden	352.627
Rücklagenentnahmen	0	Rücklagenzuführungen	0
Vorjahresüberschuss	366.989	Vorjahresabgang	0
Vermögens- und Finanztransaktionen	366.989	Vermögens- und Finanztransaktionen	667.292

	EURO	Pro-Kopf	Rang #		
Gebarungsergebnis	433.428	227	80		
Jahresergebnis	66.439	35	68		
Finanzierungssaldo (Maastricht-Ergebnis)	386.796	203	22		
Finanzspitze (= lfd. Erträge – lfd. Ausgaben)	263.419	138	78	10,0%	der lfd. Erträge

Schulden gesamt	1.851.511	971	102
Schulden für den öffentlichen Haushalt	1.192.195	625	156
Schulden für marktbestimmte Betriebe	659.316	346	54
<i>Haftungen:</i>	780.455		

Schuldendienst gesamt	377.891	198	104	14,3%	der lfd. Erträge
SD für den öffentlichen Haushalt	311.313	163	147	11,8%	der lfd. Erträge
SD für marktbestimmte Betriebe	66.578	35	43	2,5%	der lfd. Erträge
Leasing- Miet- und sonst. Refinanzierung 3)	39.492	21	65	1,5%	der lfd. Erträge

Refinanzierungsaufwand gesamt	417.383	219	88	15,8%	der lfd. Erträge
Personalkosten	758.658	398	96	28,7%	der lfd. Erträge
laufende Transferleistungen *)	449.787	236	123	17,0%	der lfd. Erträge
Bezüge der gewählten Organe	86.848	46	118	3,3%	der lfd. Erträge
Verwaltungs- und Betriebsaufwand-ohne 2, 3 mit 4	584.509	307	122	22,1%	der lfd. Erträge
Instandhaltungen	79.387	42	135	3,0%	der lfd. Erträge
laufende Ausgaben	2.376.572	1.247	112	90,0%	der lfd. Erträge

*) davon Landesumlage	65.762	35	94	2,5%	der lfd. Erträge
*) davon Sozialleistungen an das Land	252.338	132	135	9,6%	der lfd. Erträge

Kassenbestand per 31.12.2013	439.040	230	109
offene Forderungen	140.864	(schließliche Reste des OH, des AOH und	
offene Verbindlichkeiten (inkl. Rücklagen)	146.477	der DL)	

Rundungsdifferenzen sind möglich

Rang # = Platzierung nach Pro-Kopf-Werten innerhalb der bgld. Gemeinden

Gemeindefinanzstatistik 2013

Gemeinde: Wimpassing an der Leitha
 Gemeindestatus: Gemeinde
 PLZ: 2485 GKZ: 10318 Einwohner laut Registerzählung 2011: 1.263
 politischer Bezirk: Eisenstadt-Umgebung

	EURO		EURO
Gesamteinnahmen ¹⁾	3.095.954	Gesamtausgaben ¹⁾	2.118.963
¹⁾ ohne Zuführungen und Investitions- und Tilgungszuschüsse		¹⁾ ohne Zuführungen und Investitions- und Tilgungszuschüsse	
<i>Davon Erträge:</i>		<i>Davon Aufwendungen:</i>	
Steuern und Abgaben	256.252	Personalkosten	448.838
Abgabenertragsanteile	884.371	Bezüge der gewählten Organe	60.593
Gebühren	191.345	Verwaltungs- und Betriebsaufwand - ohne 2	598.271
Transferzahlungen	-1.139	Zinsen für Finanzschulden	27.505
Bedarfs- und Finanzzuweisungen lfd.	333.542	Transferzahlungen	465.858
Sonstige laufende Erträge	232.228	Sonstige laufende Aufwendungen 4)	0
Laufende Erträge	1.896.599	Laufende Aufwendungen	1.601.065
Einmalige Erträge	18.737	Instandhaltungen 2)	69.817
Kapitaltransfer	57.212	Kapitaltransfer und sonstige einmalige	928
Gesamterträge	1.972.547	Gesamtaufwendungen	1.671.810
<i>Davon Transaktionen:</i>		<i>Davon Transaktionen:</i>	
Veräußerungen von Vermögen	117.800	Erwerb von Vermögen	288.948
Darlehensaufnahmen	400.000	Rückzahlung von Finanzschulden	156.177
Rücklagenentnahmen	63.974	Rücklagenzuführungen	2.028
Vorjahresüberschuss	541.633	Vorjahresabgang	0
Vermögens- und Finanztransaktionen	1.123.407	Vermögens- und Finanztransaktionen	447.153

	EURO	Pro-Kopf	Rang #		
Gebarungsergebnis	976.991	774	14		
Jahresergebnis	435.359	345	2		
Finanzierungssaldo (Maastricht-Ergebnis)	611.752	484	3		
Finanzspitze (= lfd. Erträge – lfd. Ausgaben)	69.539	55	126	3,7%	der lfd. Erträge

Schulden gesamt	2.308.085	1.827	138
Schulden für den öffentlichen Haushalt	534.376	423	140
Schulden für marktbestimmte Betriebe	1.773.709	1.404	132

Haftungen: 0

Schuldendienst gesamt	183.682	145	166	9,7%	der lfd. Erträge
SD für den öffentlichen Haushalt	66.944	53	168	3,5%	der lfd. Erträge
SD für marktbestimmte Betriebe	116.739	92	118	6,2%	der lfd. Erträge
Leasing- Miet- und sonst. Refinanzierung 3)	19.668	16	34	1,0%	der lfd. Erträge

Refinanzierungsaufwand gesamt	203.350	161	158	10,7%	der lfd. Erträge
Personalkosten	448.838	355	125	23,7%	der lfd. Erträge
laufende Transferleistungen *)	465.858	369	32	24,6%	der lfd. Erträge
Bezüge der gewählten Organe	60.593	48	105	3,2%	der lfd. Erträge
Verwaltungs- und Betriebsaufwand-ohne 2, 3 mit 4	578.603	458	36	30,5%	der lfd. Erträge
Instandhaltungen	69.817	55	112	3,7%	der lfd. Erträge
laufende Ausgaben	1.827.059	1.447	65	96,3%	der lfd. Erträge

*) davon Landesumlage	47.178	37	81	2,5%	der lfd. Erträge
*) davon Sozialleistungen an das Land	170.070	135	115	9,0%	der lfd. Erträge

Kassenbestand per 31.12.2013	532.922	422	74
offene Forderungen	465.200	(schließliche Reste des OH, des AOH und der DL)	
offene Verbindlichkeiten (inkl. Rücklagen)	21.131		

Rundungsdifferenzen sind möglich

Rang # = Platzierung nach Pro-Kopf-Werten innerhalb der bgld. Gemeinden

Gemeindefinanzstatistik 2013

Gemeinde: Wulkaprodersdorf

Gemeindestatus: Marktgemeinde

PLZ: 7041 GKZ: 10319 Einwohner laut Registerzählung 2011: 1.878

politischer Bezirk: Eisenstadt-Umgebung

	EURO		EURO
Gesamteinnahmen ¹⁾	2.931.219	Gesamtausgaben ¹⁾	2.729.338
¹⁾ ohne Zuführungen und Investitions- und Tilgungszuschüsse		¹⁾ ohne Zuführungen und Investitions- und Tilgungszuschüsse	
<i>Davon Erträge:</i>		<i>Davon Aufwendungen:</i>	
Steuern und Abgaben	466.379	Personalkosten	945.723
Abgabenertragsanteile	1.283.399	Bezüge der gewählten Organe	81.791
Gebühren	177.056	Verwaltungs- und Betriebsaufwand - ohne 2	592.782
Transferzahlungen	-101.828	Zinsen für Finanzschulden	7.989
Bedarfs- und Finanzzuweisungen lfd.	501.275	Transferzahlungen	477.297
Sonstige laufende Erträge	139.058	Sonstige laufende Aufwendungen 4)	0
Laufende Erträge	2.465.340	Laufende Aufwendungen	2.105.582
Einmalige Erträge	43.775	Instandhaltungen 2)	59.486
Kapitaltransfer	160.000	Kapitaltransfer und sonstige einmalige	3.304
Gesamterträge	2.669.115	Gesamtaufwendungen	2.168.372
<i>Davon Transaktionen:</i>		<i>Davon Transaktionen:</i>	
Veräußerungen von Vermögen	0	Erwerb von Vermögen	460.571
Darlehensaufnahmen	0	Rückzahlung von Finanzschulden	96.895
Rücklagenentnahmen	0	Rücklagenzuführungen	3.500
Vorjahresüberschuss	262.104	Vorjahresabgang	0
Vermögens- und Finanztransaktionen	262.104	Vermögens- und Finanztransaktionen	560.966

	EURO	Pro-Kopf	Rang #		
Gebarungsergebnis	201.881	107	126		
Jahresergebnis	-60.222	-32	105		
Finanzierungssaldo (Maastricht-Ergebnis)	40.182	21	95		
Finanzspitze (= lfd. Erträge – lfd. Ausgaben)	203.377	108	91	8,2%	der lfd. Erträge

	EURO	Pro-Kopf	Rang #
Schulden gesamt	761.140	405	42
Schulden für den öffentlichen Haushalt	619.432	330	125
Schulden für marktbestimmte Betriebe	141.708	75	17

Haftungen: 112.069

	EURO	Pro-Kopf	Rang #		
Schuldendienst gesamt	104.885	56	36	4,3%	der lfd. Erträge
SD für den öffentlichen Haushalt	85.258	45	103	3,5%	der lfd. Erträge
SD für marktbestimmte Betriebe	19.627	10	24	0,8%	der lfd. Erträge
Leasing- Miet- und sonst. Refinanzierung 3)	23.148	12	47	0,9%	der lfd. Erträge

	EURO	Pro-Kopf	Rang #		
Refinanzierungsaufwand gesamt	128.032	68	25	5,2%	der lfd. Erträge
Personalkosten	945.723	504	31	38,4%	der lfd. Erträge
laufende Transferleistungen *)	477.297	254	106	19,4%	der lfd. Erträge
Bezüge der gewählten Organe	81.791	44	131	3,3%	der lfd. Erträge
Verwaltungs- und Betriebsaufwand-ohne 2, 3 mit 4	569.634	303	126	23,1%	der lfd. Erträge
Instandhaltungen	59.486	32	149	2,4%	der lfd. Erträge
laufende Ausgaben	2.261.963	1.204	123	91,8%	der lfd. Erträge

*) davon Landesumlage	100.003	53	47	4,1%	der lfd. Erträge
*) davon Sozialleistungen an das Land	280.981	150	48	11,4%	der lfd. Erträge

Kassenbestand per 31.12.2013	652.401	347	87		
offene Forderungen	315.412	(schließliche Reste des OH, des AOH und der DL)			
offene Verbindlichkeiten (inkl. Rücklagen)	765.932				

Rundungsdifferenzen sind möglich

Rang # = Platzierung nach Pro-Kopf-Werten innerhalb der bgld. Gemeinden

Gemeindefinanzstatistik 2013

Gemeinde: Zagersdorf

Gemeindestatus: Gemeinde

PLZ: 7011 GKZ: 10323 Einwohner laut Registerzählung 2011: 988

politischer Bezirk: Eisenstadt-Umgebung

	EURO		EURO
Gesamteinnahmen ¹⁾	1.475.684	Gesamtausgaben ¹⁾	1.299.297
¹⁾ ohne Zuführungen und Investitions- und Tilgungszuschüsse		¹⁾ ohne Zuführungen und Investitions- und Tilgungszuschüsse	
<i>Davon Erträge:</i>		<i>Davon Aufwendungen:</i>	
Steuern und Abgaben	89.211	Personalkosten	330.178
Abgabenertragsanteile	703.446	Bezüge der gewählten Organe	56.158
Gebühren	89.697	Verwaltungs- und Betriebsaufwand - ohne 2	282.641
Transferzahlungen	-234.870	Zinsen für Finanzschulden	11.331
Bedarfs- und Finanzzuweisungen lfd.	459.022	Transferzahlungen	204.167
Sonstige laufende Erträge	75.654	Sonstige laufende Aufwendungen 4)	0
Laufende Erträge	1.182.159	Laufende Aufwendungen	884.476
Einmalige Erträge	0	Instandhaltungen 2)	77.136
Kapitaltransfer	238.900	Kapitaltransfer und sonstige einmalige	0
Gesamterträge	1.421.059	Gesamtaufwendungen	961.612
<i>Davon Transaktionen:</i>		<i>Davon Transaktionen:</i>	
Veräußerungen von Vermögen	0	Erwerb von Vermögen	204.553
Darlehensaufnahmen	0	Rückzahlung von Finanzschulden	132.268
Rücklagenentnahmen	0	Rücklagenzuführungen	864
Vorjahresüberschuss	54.625	Vorjahresabgang	0
Vermögens- und Finanztransaktionen	54.625	Vermögens- und Finanztransaktionen	337.685

	EURO	Pro-Kopf	Rang #		
Gebarungsergebnis	176.387	179	99		
Jahresergebnis	121.762	123	29		
Finanzierungssaldo (Maastricht-Ergebnis)	254.620	258	13		
Finanzspitze (= lfd. Erträge – lfd. Ausgaben)	88.279	89	111	7,5%	der lfd. Erträge

Schulden gesamt	1.499.596	1.518	140
Schulden für den öffentlichen Haushalt	1.276.372	1.292	168
Schulden für marktbestimmte Betriebe	223.223	226	43

Haftungen: 151.199

Schuldendienst gesamt	143.599	145	148	12,1%	der lfd. Erträge
SD für den öffentlichen Haushalt	130.881	132	167	11,1%	der lfd. Erträge
SD für marktbestimmte Betriebe	12.718	13	18	1,1%	der lfd. Erträge
Leasing- Miet- und sonst. Refinanzierung 3)	3.380	3	33	0,3%	der lfd. Erträge

Refinanzierungsaufwand gesamt	146.979	149	130	12,4%	der lfd. Erträge
Personalkosten	330.178	334	137	27,9%	der lfd. Erträge
laufende Transferleistungen *)	204.167	207	157	17,3%	der lfd. Erträge
Bezüge der gewählten Organe	56.158	57	74	4,8%	der lfd. Erträge
Verwaltungs- und Betriebsaufwand-ohne 2, 3 mit 4	279.261	283	139	23,6%	der lfd. Erträge
Instandhaltungen	77.136	78	82	6,5%	der lfd. Erträge
laufende Ausgaben	1.093.880	1.107	150	92,5%	der lfd. Erträge

*) davon Landesumlage	22.570	23	148	1,9%	der lfd. Erträge
*) davon Sozialleistungen an das Land	121.644	123	167	10,3%	der lfd. Erträge

Kassenbestand per 31.12.2013	234.328	237	107
offene Forderungen	30.161	(schließliche Reste des OH, des AOH und der DL)	
offene Verbindlichkeiten (inkl. Rücklagen)	88.102		

Rundungsdifferenzen sind möglich

Rang # = Platzierung nach Pro-Kopf-Werten innerhalb der bgld. Gemeinden

Gemeindefinanzstatistik 2013

Gemeinde: Zillingtal

Gemeindestatus: Gemeinde

PLZ: 7034 GKZ: 10322 Einwohner laut Registerzählung 2011: 935

politischer Bezirk: Eisenstadt-Umgebung

	EURO		EURO
Gesamteinnahmen ¹⁾	1.306.375	Gesamtausgaben ¹⁾	1.095.042
¹⁾ ohne Zuführungen und Investitions- und Tilgungszuschüsse		¹⁾ ohne Zuführungen und Investitions- und Tilgungszuschüsse	
<i>Davon Erträge:</i>		<i>Davon Aufwendungen:</i>	
Steuern und Abgaben	85.692	Personalkosten	335.550
Abgabenertragsanteile	660.359	Bezüge der gewählten Organe	59.796
Gebühren	114.939	Verwaltungs- und Betriebsaufwand - ohne 2	380.786
Transferzahlungen	4.736	Zinsen für Finanzschulden	5.540
Bedarfs- und Finanzzuweisungen lfd.	172.845	Transferzahlungen	187.063
Sonstige laufende Erträge	51.051	Sonstige laufende Aufwendungen 4)	0
Laufende Erträge	1.089.621	Laufende Aufwendungen	968.735
Einmalige Erträge	3.996	Instandhaltungen 2)	42.085
Kapitaltransfer	0	Kapitaltransfer und sonstige einmalige	0
Gesamterträge	1.093.616	Gesamtaufwendungen	1.010.820
<i>Davon Transaktionen:</i>		<i>Davon Transaktionen:</i>	
Veräußerungen von Vermögen	0	Erwerb von Vermögen	24.897
Darlehensaufnahmen	0	Rückzahlung von Finanzschulden	59.324
Rücklagenentnahmen	0	Rücklagenzuführungen	0
Vorjahresüberschuss	212.759	Vorjahresabgang	0
Vermögens- und Finanztransaktionen	212.759	Vermögens- und Finanztransaktionen	84.221

	EURO	Pro-Kopf	Rang #		
Gebarungsergebnis	211.333	226	82		
Jahresergebnis	-1.425	-2	88		
Finanzierungssaldo (Maastricht-Ergebnis)	-1.425	-2	106		
Finanzspitze (= lfd. Erträge – lfd. Ausgaben)	19.477	21	140	1,8%	der lfd. Erträge

	EURO	Pro-Kopf	Rang #
Schulden gesamt	307.218	329	30
Schulden für den öffentlichen Haushalt	0	0	1
Schulden für marktbestimmte Betriebe	307.218	329	59

Haftungen: 141.292

	EURO	Pro-Kopf	Rang #	%	
Schuldendienst gesamt	64.864	69	51	6,0%	der lfd. Erträge
SD für den öffentlichen Haushalt	0	0	1	0,0%	der lfd. Erträge
SD für marktbestimmte Betriebe	64.864	69	93	6,0%	der lfd. Erträge
Leasing- Miet- und sonst. Refinanzierung 3)	135.394	145	164	12,4%	der lfd. Erträge

	EURO	Pro-Kopf	Rang #	%	
Refinanzierungsaufwand gesamt	200.258	214	119	18,4%	der lfd. Erträge
Personalkosten	335.550	359	122	30,8%	der lfd. Erträge
laufende Transferleistungen *)	187.063	200	163	17,2%	der lfd. Erträge
Bezüge der gewählten Organe	59.796	64	51	5,5%	der lfd. Erträge
Verwaltungs- und Betriebsaufwand-ohne 2, 3 mit 4	245.392	262	157	22,5%	der lfd. Erträge
Instandhaltungen	42.085	45	130	3,9%	der lfd. Erträge
laufende Ausgaben	1.070.144	1.145	144	98,2%	der lfd. Erträge

*) davon Landesumlage	23.169	25	140	2,1%	der lfd. Erträge
*) davon Sozialleistungen an das Land	119.579	128	158	11,0%	der lfd. Erträge

Kassenbestand per 31.12.2013	572.859	613	42
offene Forderungen	8.636	(schließliche Reste des OH, des AOH und der DL)	
offene Verbindlichkeiten (inkl. Rücklagen)	370.161		

Rundungsdifferenzen sind möglich

Rang # = Platzierung nach Pro-Kopf-Werten innerhalb der bgld. Gemeinden

Gemeindefinanzstatistik 2013

Gemeinde: Bezirk GS

Gemeindestatus:

PLZ: GKZ: Einwohner laut Registerzählung 2011: 26.624

politischer Bezirk:

	EURO		EURO
Gesamteinnahmen ¹⁾	54.740.381	Gesamtausgaben ¹⁾	49.651.302
¹⁾ ohne Zuführungen und Investitions- und Tilgungszuschüsse		¹⁾ ohne Zuführungen und Investitions- und Tilgungszuschüsse	
<i>Davon Erträge:</i>		<i>Davon Aufwendungen:</i>	
Steuern und Abgaben	5.802.336	Personalkosten	10.236.668
Abgabenertragsanteile	18.888.781	Bezüge der gewählten Organe	1.735.244
Gebühren	4.816.967	Verwaltungs- und Betriebsaufwand - ohne 2	11.626.240
Transferzahlungen	89.667	Zinsen für Finanzschulden	612.300
Bedarfs- und Finanzzuweisungen lfd.	7.786.398	Transferzahlungen	7.764.316
Sonstige laufende Erträge	4.003.931	Sonstige laufende Aufwendungen 4)	0
Laufende Erträge	41.388.080	Laufende Aufwendungen	31.974.768
Einmalige Erträge	430.244	Instandhaltungen 2)	2.591.705
Kapitaltransfer	2.072.574	Kapitaltransfer und sonstige einmalige	3.800.355
Gesamterträge	43.890.898	Gesamtaufwendungen	38.366.828
<i>Davon Transaktionen:</i>		<i>Davon Transaktionen:</i>	
Veräußerungen von Vermögen	421.906	Erwerb von Vermögen	7.455.076
Darlehensaufnahmen	4.587.250	Rückzahlung von Finanzschulden	3.072.249
Rücklagenentnahmen	593.830	Rücklagenzuführungen	390.361
Vorjahresüberschuss	5.246.496	Vorjahresabgang	366.787
Vermögens- und Finanztransaktionen	10.849.483	Vermögens- und Finanztransaktionen	11.284.474

	EURO	Pro-Kopf	Rang #	
Gebarungsergebnis	5.089.078	191		
Jahresergebnis	209.369	8		vorz. Tilgung
Finanzierungssaldo (Maastricht-Ergebnis)	-627.611	-24		60.156
Finanzspitze (= lfd. Erträge – lfd. Ausgaben)	3.809.514	143		9,2% der lfd. Erträge

Schulden gesamt	43.958.216	1.651	
Schulden für den öffentlichen Haushalt	11.359.126	427	
Schulden für marktbestimmte Betriebe	32.599.090	1.224	
<i>Haftungen:</i>	20.063.387		

Schuldendienst gesamt	3.684.549	138		8,9%	der lfd. Erträge
SD für den öffentlichen Haushalt	1.022.339	38		2,5%	der lfd. Erträge
SD für marktbestimmte Betriebe	2.662.210	100		6,4%	der lfd. Erträge
Leasing- Miet- und sonst. Refinanzierung 3)	1.651.283	62		4,0%	der lfd. Erträge

Refinanzierungsaufwand gesamt	5.335.832	200		12,9%	der lfd. Erträge
Personalkosten	10.236.668	384		24,7%	der lfd. Erträge
laufende Transferleistungen *)	7.764.316	292		18,8%	der lfd. Erträge
Bezüge der gewählten Organe	1.735.244	65		4,2%	der lfd. Erträge
Verwaltungs- und Betriebsaufwand-ohne 2, 3 mit 4	9.974.957	375		24,1%	der lfd. Erträge
Instandhaltungen	2.591.705	97		6,3%	der lfd. Erträge
laufende Ausgaben	37.638.722	1.414		90,9%	der lfd. Erträge

*) davon Landesumlage	1.207.242	45		2,9%	der lfd. Erträge
*) davon Sozialleistungen an das Land	3.975.134	149		9,6%	der lfd. Erträge

Kassenbestand per 31.12.2013	5.267.110	198	
offene Forderungen	2.311.138	(schließliche Reste des OH, des AOH und der DL)	
offene Verbindlichkeiten (inkl. Rücklagen)	2.489.170		

Rundungsdifferenzen sind möglich

Rang # = Platzierung nach Pro-Kopf-Werten innerhalb der bgld. Gemeinden

Gemeindefinanzstatistik 2013

Gemeinde: Bildein

Gemeindestatus: Gemeinde

PLZ: 7521 GKZ: 10426 Einwohner laut Registerzählung 2011: 364

politischer Bezirk: Güssing

	EURO		EURO
Gesamteinnahmen ¹⁾	818.356	Gesamtausgaben ¹⁾	659.559
¹⁾ ohne Zuführungen und Investitions- und Tilgungszuschüsse		¹⁾ ohne Zuführungen und Investitions- und Tilgungszuschüsse	
<i>Davon Erträge:</i>		<i>Davon Aufwendungen:</i>	
Steuern und Abgaben	47.378	Personalkosten	75.345
Abgabenertragsanteile	252.593	Bezüge der gewählten Organe	37.759
Gebühren	52.583	Verwaltungs- und Betriebsaufwand - ohne 2	176.045
Transferzahlungen	580	Zinsen für Finanzschulden	1.909
Bedarfs- und Finanzzuweisungen lfd.	183.251	Transferzahlungen	81.172
Sonstige laufende Erträge	66.125	Sonstige laufende Aufwendungen 4)	0
Laufende Erträge	602.509	Laufende Aufwendungen	372.231
Einmalige Erträge	2.046	Instandhaltungen 2)	8.236
Kapitaltransfer	18.000	Kapitaltransfer und sonstige einmalige	134.841
Gesamterträge	622.556	Gesamtaufwendungen	515.309
<i>Davon Transaktionen:</i>		<i>Davon Transaktionen:</i>	
Veräußerungen von Vermögen	15.000	Erwerb von Vermögen	31.551
Darlehensaufnahmen	0	Rückzahlung von Finanzschulden	20.675
Rücklagenentnahmen	0	Rücklagenzuführungen	92.024
Vorjahresüberschuss	180.800	Vorjahresabgang	0
Vermögens- und Finanztransaktionen	195.800	Vermögens- und Finanztransaktionen	144.250

	EURO	Pro-Kopf	Rang #		
Gebarungsergebnis	158.797	436	38		
Jahresergebnis	-22.003	-60	130		
Finanzierungssaldo (Maastricht-Ergebnis)	70.021	192	28		
Finanzspitze (= lfd. Erträge – lfd. Ausgaben)	201.368	553	5	33,4%	der lfd. Erträge

	EURO	Pro-Kopf	Rang #
Schulden gesamt	151.518	416	49
Schulden für den öffentlichen Haushalt	0	0	1
Schulden für marktbestimmte Betriebe	151.518	416	75
<i>Haftungen:</i>	477.966		

	EURO	Pro-Kopf	Rang #		
Schuldendienst gesamt	22.584	62	50	3,7%	der lfd. Erträge
SD für den öffentlichen Haushalt	0	0	1	0,0%	der lfd. Erträge
SD für marktbestimmte Betriebe	22.584	62	91	3,7%	der lfd. Erträge
Leasing- Miet- und sonst. Refinanzierung 3)	3.595	10	44	0,6%	der lfd. Erträge

	EURO	Pro-Kopf	Rang #		
Refinanzierungsaufwand gesamt	26.179	72	31	4,3%	der lfd. Erträge
Personalkosten	75.345	207	164	12,5%	der lfd. Erträge
laufende Transferleistungen *)	81.172	223	142	13,5%	der lfd. Erträge
Bezüge der gewählten Organe	37.759	104	11	6,3%	der lfd. Erträge
Verwaltungs- und Betriebsaufwand-ohne 2, 3 mit 4	172.450	474	31	28,6%	der lfd. Erträge
Instandhaltungen	8.236	23	160	1,4%	der lfd. Erträge
laufende Ausgaben	401.142	1.102	151	66,6%	der lfd. Erträge

*) davon Landesumlage	11.805	32	106	2,0%	der lfd. Erträge
*) davon Sozialleistungen an das Land	44.454	122	169	7,4%	der lfd. Erträge

Kassenbestand per 31.12.2013	190.674	524	56
offene Forderungen	67.304	(schließliche Reste des OH, des AOH und der DL)	
offene Verbindlichkeiten (inkl. Rücklagen)	99.181		

Rundungsdifferenzen sind möglich

Rang # = Platzierung nach Pro-Kopf-Werten innerhalb der bgld. Gemeinden

Gemeindefinanzstatistik 2013

Gemeinde: Bocksdorf

Gemeindestatus: Gemeinde

PLZ: 7551 GKZ: 10401 Einwohner laut Registerzählung 2011: 801

politischer Bezirk: Güssing

	EURO		EURO
Gesamteinnahmen ¹⁾	1.280.844	Gesamtausgaben ¹⁾	1.207.258
¹⁾ ohne Zuführungen und Investitions- und Tilgungszuschüsse		¹⁾ ohne Zuführungen und Investitions- und Tilgungszuschüsse	
<i>Davon Erträge:</i>		<i>Davon Aufwendungen:</i>	
Steuern und Abgaben	92.065	Personalkosten	258.896
Abgabenertragsanteile	569.141	Bezüge der gewählten Organe	58.673
Gebühren	119.923	Verwaltungs- und Betriebsaufwand - ohne 2	386.231
Transferzahlungen	-33.306	Zinsen für Finanzschulden	5.839
Bedarfs- und Finanzzuweisungen lfd.	299.664	Transferzahlungen	183.728
Sonstige laufende Erträge	131.377	Sonstige laufende Aufwendungen 4)	0
Laufende Erträge	1.178.865	Laufende Aufwendungen	893.367
Einmalige Erträge	3.713	Instandhaltungen 2)	78.019
Kapitaltransfer	35.106	Kapitaltransfer und sonstige einmalige	11.836
Gesamterträge	1.217.685	Gesamtaufwendungen	983.222
<i>Davon Transaktionen:</i>		<i>Davon Transaktionen:</i>	
Veräußerungen von Vermögen	36.940	Erwerb von Vermögen	180.288
Darlehensaufnahmen	0	Rückzahlung von Finanzschulden	43.748
Rücklagenentnahmen	0	Rücklagenzuführungen	0
Vorjahresüberschuss	26.219	Vorjahresabgang	0
Vermögens- und Finanztransaktionen	63.159	Vermögens- und Finanztransaktionen	224.036

	EURO	Pro-Kopf	Rang #		
Gebarungsergebnis	73.586	92	131		
Jahresergebnis	47.366	59	49		
Finanzierungssaldo (Maastricht-Ergebnis)	61.483	77	63		
Finanzspitze (= lfd. Erträge – lfd. Ausgaben)	163.731	204	47	13,9%	der lfd. Erträge

Schulden gesamt	281.103	351	33
Schulden für den öffentlichen Haushalt	171.604	214	105
Schulden für marktbestimmte Betriebe	109.499	137	34

Haftungen: 73.096

Schuldendienst gesamt	49.587	62	44	4,2%	der lfd. Erträge
SD für den öffentlichen Haushalt	14.723	18	69	1,2%	der lfd. Erträge
SD für marktbestimmte Betriebe	34.865	44	59	3,0%	der lfd. Erträge
Leasing- Miet- und sonst. Refinanzierung 3)	45.513	57	121	3,9%	der lfd. Erträge

Refinanzierungsaufwand gesamt	95.101	119	61	8,1%	der lfd. Erträge
Personalkosten	258.896	323	141	22,0%	der lfd. Erträge
laufende Transferleistungen *)	183.728	229	132	15,6%	der lfd. Erträge
Bezüge der gewählten Organe	58.673	73	37	5,0%	der lfd. Erträge
Verwaltungs- und Betriebsaufwand-ohne 2, 3 mit 4	340.718	425	53	28,9%	der lfd. Erträge
Instandhaltungen	78.019	97	54	6,6%	der lfd. Erträge
laufende Ausgaben	1.015.134	1.267	108	86,1%	der lfd. Erträge

*) davon Landesumlage	22.606	28	123	1,9%	der lfd. Erträge
*) davon Sozialleistungen an das Land	106.460	133	129	9,0%	der lfd. Erträge

Kassenbestand per 31.12.2013	58.974	74	144
offene Forderungen	30.013	(schließliche Reste des OH, des AOH und der DL)	
offene Verbindlichkeiten (inkl. Rücklagen)	15.402		

Rundungsdifferenzen sind möglich

Rang # = Platzierung nach Pro-Kopf-Werten innerhalb der bgld. Gemeinden

Gemeindefinanzstatistik 2013

Gemeinde: Burgauberg-Neudauberg

Gemeindestatus: Gemeinde

PLZ: 8291 GKZ: 10402 Einwohner laut Registerzählung 2011: 1.377

politischer Bezirk: Güssing

	EURO		EURO
Gesamteinnahmen ¹⁾	2.371.946	Gesamtausgaben ¹⁾	2.003.445
¹⁾ ohne Zuführungen und Investitions- und Tilgungszuschüsse		¹⁾ ohne Zuführungen und Investitions- und Tilgungszuschüsse	
<i>Davon Erträge:</i>		<i>Davon Aufwendungen:</i>	
Steuern und Abgaben	217.454	Personalkosten	482.402
Abgabenertragsanteile	959.141	Bezüge der gewählten Organe	69.562
Gebühren	120.126	Verwaltungs- und Betriebsaufwand - ohne 2	409.005
Transferzahlungen	174.812	Zinsen für Finanzschulden	18.123
Bedarfs- und Finanzzuweisungen lfd.	337.856	Transferzahlungen	356.197
Sonstige laufende Erträge	90.016	Sonstige laufende Aufwendungen 4)	0
Laufende Erträge	1.899.405	Laufende Aufwendungen	1.335.289
Einmalige Erträge	22.215	Instandhaltungen 2)	167.719
Kapitaltransfer	3.305	Kapitaltransfer und sonstige einmalige	188.602
Gesamterträge	1.924.924	Gesamtaufwendungen	1.691.611
<i>Davon Transaktionen:</i>		<i>Davon Transaktionen:</i>	
Veräußerungen von Vermögen	0	Erwerb von Vermögen	175.291
Darlehensaufnahmen	0	Rückzahlung von Finanzschulden	136.543
Rücklagenentnahmen	0	Rücklagenzuführungen	0
Vorjahresüberschuss	447.021	Vorjahresabgang	0
Vermögens- und Finanztransaktionen	447.021	Vermögens- und Finanztransaktionen	311.835

	EURO	Pro-Kopf	Rang #		
Gebarungsergebnis	368.500	268	72		
Jahresergebnis	-78.521	-57	128		
Finanzierungssaldo (Maastricht-Ergebnis)	-57.809	-42	124		
Finanzspitze (= lfd. Erträge – lfd. Ausgaben)	259.853	189	52	13,7%	der lfd. Erträge

	EURO	Pro-Kopf	Rang #
Schulden gesamt	1.536.353	1.116	109
Schulden für den öffentlichen Haushalt	48.976	36	60
Schulden für marktbestimmte Betriebe	1.487.377	1.080	130

Haftungen: 701.511

	EURO	Pro-Kopf	Rang #		
Schuldendienst gesamt	154.666	112	86	8,1%	der lfd. Erträge
SD für den öffentlichen Haushalt	1.501	1	48	0,1%	der lfd. Erträge
SD für marktbestimmte Betriebe	153.165	111	133	8,1%	der lfd. Erträge
Leasing- Miet- und sonst. Refinanzierung 3)	23.515	17	54	1,2%	der lfd. Erträge

	EURO	Pro-Kopf	Rang #		
Refinanzierungsaufwand gesamt	178.181	129	65	9,4%	der lfd. Erträge
Personalkosten	482.402	350	130	25,4%	der lfd. Erträge
laufende Transferleistungen *)	356.197	259	99	18,8%	der lfd. Erträge
Bezüge der gewählten Organe	69.562	51	97	3,7%	der lfd. Erträge
Verwaltungs- und Betriebsaufwand-ohne 2, 3 mit 4	385.490	280	144	20,3%	der lfd. Erträge
Instandhaltungen	167.719	122	36	8,8%	der lfd. Erträge
laufende Ausgaben	1.639.552	1.191	131	86,3%	der lfd. Erträge

*) davon Landesumlage	47.364	34	95	2,5%	der lfd. Erträge
*) davon Sozialleistungen an das Land	194.406	141	78	10,2%	der lfd. Erträge

Kassenbestand per 31.12.2013	348.832	253	102
offene Forderungen	70.043	(schließliche Reste des OH, des AOH und der DL)	
offene Verbindlichkeiten (inkl. Rücklagen)	50.375		

Rundungsdifferenzen sind möglich

Rang # = Platzierung nach Pro-Kopf-Werten innerhalb der bgld. Gemeinden

Gemeindefinanzstatistik 2013

Gemeinde: Eberau

Gemeindestatus: Marktgemeinde

PLZ: 7521 GKZ: 10403 Einwohner laut Registerzählung 2011: 996

politischer Bezirk: Güssing

	EURO		EURO
Gesamteinnahmen ¹⁾	3.217.924	Gesamtausgaben ¹⁾	3.261.868
¹⁾ ohne Zuführungen und Investitions- und Tilgungszuschüsse		¹⁾ ohne Zuführungen und Investitions- und Tilgungszuschüsse	
<i>Davon Erträge:</i>		<i>Davon Aufwendungen:</i>	
Steuern und Abgaben	138.896	Personalkosten	485.428
Abgabenertragsanteile	700.492	Bezüge der gewählten Organe	65.377
Gebühren	159.147	Verwaltungs- und Betriebsaufwand - ohne 2	514.820
Transferzahlungen	-64.170	Zinsen für Finanzschulden	59.763
Bedarfs- und Finanzzuweisungen lfd.	330.394	Transferzahlungen	304.697
Sonstige laufende Erträge	304.990	Sonstige laufende Aufwendungen 4)	0
Laufende Erträge	1.569.749	Laufende Aufwendungen	1.430.085
Einmalige Erträge	18.484	Instandhaltungen 2)	23.587
Kapitaltransfer	426.794	Kapitaltransfer und sonstige einmalige	1.076.813
Gesamterträge	2.015.027	Gesamtaufwendungen	2.530.485
<i>Davon Transaktionen:</i>		<i>Davon Transaktionen:</i>	
Veräußerungen von Vermögen	3.135	Erwerb von Vermögen	364.383
Darlehensaufnahmen	900.000	Rückzahlung von Finanzschulden	236.369
Rücklagenentnahmen	12.050	Rücklagenzuführungen	631
Vorjahresüberschuss	287.712	Vorjahresabgang	130.000
Vermögens- und Finanztransaktionen	1.202.897	Vermögens- und Finanztransaktionen	731.383

	EURO	Pro-Kopf	Rang #		
Gebarungsergebnis	-43.944	-44	166		
Jahresergebnis	-201.656	-202	160		
Finanzierungssaldo (Maastricht-Ergebnis)	-1.101.218	-1.106	171		
Finanzspitze (= lfd. Erträge – lfd. Ausgaben)	-120.291	-121	166	-7,7%	der lfd. Erträge

	EURO	Pro-Kopf	Rang #
Schulden gesamt	4.152.237	4.169	166
Schulden für den öffentlichen Haushalt	900.000	904	1
Schulden für marktbestimmte Betriebe	3.252.237	3.265	166

Haftungen: 0

	EURO	Pro-Kopf	Rang #		
Schuldendienst gesamt	296.132	297	160	18,9%	der lfd. Erträge
SD für den öffentlichen Haushalt	9.675	10	1	0,6%	der lfd. Erträge
SD für marktbestimmte Betriebe	286.457	288	168	18,2%	der lfd. Erträge
Leasing- Miet- und sonst. Refinanzierung 3)	63.532	64	127	4,0%	der lfd. Erträge

	EURO	Pro-Kopf	Rang #		
Refinanzierungsaufwand gesamt	359.664	361	157	22,9%	der lfd. Erträge
Personalkosten	485.428	487	40	30,9%	der lfd. Erträge
laufende Transferleistungen *)	304.697	306	52	19,4%	der lfd. Erträge
Bezüge der gewählten Organe	65.377	66	49	4,2%	der lfd. Erträge
Verwaltungs- und Betriebsaufwand-ohne 2, 3 mit 4	451.288	453	38	28,7%	der lfd. Erträge
Instandhaltungen	23.587	24	158	1,5%	der lfd. Erträge
laufende Ausgaben	1.690.041	1.697	32	107,7	der lfd. Erträge

*) davon Landesumlage	33.752	34	98	2,2%	der lfd. Erträge
*) davon Sozialleistungen an das Land	140.150	141	85	8,9%	der lfd. Erträge

Kassenbestand per 31.12.2013	114.090	115	132
offene Forderungen	62.055	(schließliche Reste des OH, des AOH und der DL)	
offene Verbindlichkeiten (inkl. Rücklagen)	220.088		

Rundungsdifferenzen sind möglich

Rang # = Platzierung nach Pro-Kopf-Werten innerhalb der bgld. Gemeinden

Gemeindefinanzstatistik 2013

Gemeinde: Gerersdorf-Sulz

Gemeindestatus: Gemeinde

PLZ: 7542 GKZ: 10404 Einwohner laut Registerzählung 2011: 1.049

politischer Bezirk: Güssing

	EURO		EURO
Gesamteinnahmen ¹⁾	1.681.212	Gesamtausgaben ¹⁾	1.589.673
¹⁾ ohne Zuführungen und Investitions- und Tilgungszuschüsse		¹⁾ ohne Zuführungen und Investitions- und Tilgungszuschüsse	
<i>Davon Erträge:</i>		<i>Davon Aufwendungen:</i>	
Steuern und Abgaben	114.502	Personalkosten	416.014
Abgabenertragsanteile	752.074	Bezüge der gewählten Organe	77.273
Gebühren	182.131	Verwaltungs- und Betriebsaufwand - ohne 2	366.598
Transferzahlungen	45.199	Zinsen für Finanzschulden	19.248
Bedarfs- und Finanzzuweisungen lfd.	256.898	Transferzahlungen	232.435
Sonstige laufende Erträge	63.561	Sonstige laufende Aufwendungen 4)	0
Laufende Erträge	1.414.366	Laufende Aufwendungen	1.111.567
Einmalige Erträge	24.809	Instandhaltungen 2)	74.556
Kapitaltransfer	0	Kapitaltransfer und sonstige einmalige	264.757
Gesamterträge	1.439.175	Gesamtaufwendungen	1.450.880
<i>Davon Transaktionen:</i>		<i>Davon Transaktionen:</i>	
Veräußerungen von Vermögen	0	Erwerb von Vermögen	3.852
Darlehensaufnahmen	200.000	Rückzahlung von Finanzschulden	134.941
Rücklagenentnahmen	0	Rücklagenzuführungen	0
Vorjahresüberschuss	42.037	Vorjahresabgang	0
Vermögens- und Finanztransaktionen	242.037	Vermögens- und Finanztransaktionen	138.793

	EURO	Pro-Kopf	Rang #		
Gebarungsergebnis	91.539	87	132		
Jahresergebnis	49.502	47	61		
Finanzierungssaldo (Maastricht-Ergebnis)	-107.922	-103	140		
Finanzspitze (= lfd. Erträge – lfd. Ausgaben)	93.302	89	112	6,6%	der lfd. Erträge

Schulden gesamt	1.437.671	1.371	113
Schulden für den öffentlichen Haushalt	642.894	613	136
Schulden für marktbestimmte Betriebe	794.777	758	110
<i>Haftungen:</i>	606.034		

Schuldendienst gesamt	154.188	147	101	10,9%	der lfd. Erträge
SD für den öffentlichen Haushalt	47.195	45	90	3,3%	der lfd. Erträge
SD für marktbestimmte Betriebe	106.994	102	125	7,6%	der lfd. Erträge
Leasing- Miet- und sonst. Refinanzierung 3)	2.219	2	30	0,2%	der lfd. Erträge

Refinanzierungsaufwand gesamt	156.407	149	70	11,1%	der lfd. Erträge
Personalkosten	416.014	397	98	29,4%	der lfd. Erträge
laufende Transferleistungen *)	232.435	222	146	16,4%	der lfd. Erträge
Bezüge der gewählten Organe	77.273	74	36	5,5%	der lfd. Erträge
Verwaltungs- und Betriebsaufwand-ohne 2, 3 mit 4	364.379	347	100	25,8%	der lfd. Erträge
Instandhaltungen	74.556	71	90	5,3%	der lfd. Erträge
laufende Ausgaben	1.321.063	1.259	110	93,4%	der lfd. Erträge

*) davon Landesumlage	28.877	28	126	2,0%	der lfd. Erträge
*) davon Sozialleistungen an das Land	142.431	136	111	10,1%	der lfd. Erträge

Kassenbestand per 31.12.2013	35.343	34	153
offene Forderungen	85.343	(schließliche Reste des OH, des AOH und der DL)	
offene Verbindlichkeiten (inkl. Rücklagen)	29.147		

Rundungsdifferenzen sind möglich

Rang # = Platzierung nach Pro-Kopf-Werten innerhalb der bgld. Gemeinden

Gemeindefinanzstatistik 2013

Gemeinde: Großmüribisch

Gemeindestatus: Gemeinde

PLZ: 7540 GKZ: 10420 Einwohner laut Registerzählung 2011: 259

politischer Bezirk: Güssing

	EURO		EURO
Gesamteinnahmen ¹⁾	653.647	Gesamtausgaben ¹⁾	541.045
¹⁾ ohne Zuführungen und Investitions- und Tilgungszuschüsse		¹⁾ ohne Zuführungen und Investitions- und Tilgungszuschüsse	
<i>Davon Erträge:</i>		<i>Davon Aufwendungen:</i>	
Steuern und Abgaben	13.018	Personalkosten	83.101
Abgabenertragsanteile	190.160	Bezüge der gewählten Organe	41.361
Gebühren	45.128	Verwaltungs- und Betriebsaufwand - ohne 2	202.743
Transferzahlungen	43.781	Zinsen für Finanzschulden	12.935
Bedarfs- und Finanzzuweisungen lfd.	183.433	Transferzahlungen	69.068
Sonstige laufende Erträge	25.437	Sonstige laufende Aufwendungen 4)	0
Laufende Erträge	500.957	Laufende Aufwendungen	409.209
Einmalige Erträge	3.840	Instandhaltungen 2)	40.093
Kapitaltransfer	0	Kapitaltransfer und sonstige einmalige	0
Gesamterträge	504.796	Gesamtaufwendungen	449.302
<i>Davon Transaktionen:</i>		<i>Davon Transaktionen:</i>	
Veräußerungen von Vermögen	0	Erwerb von Vermögen	57.497
Darlehensaufnahmen	0	Rückzahlung von Finanzschulden	34.246
Rücklagenentnahmen	0	Rücklagenzuführungen	0
Vorjahresüberschuss	148.851	Vorjahresabgang	0
Vermögens- und Finanztransaktionen	148.851	Vermögens- und Finanztransaktionen	91.743

	EURO	Pro-Kopf	Rang #		
Gebarungsergebnis	112.602	435	39		
Jahresergebnis	-36.249	-140	154		
Finanzierungssaldo (Maastricht-Ergebnis)	-36.249	-140	152		
Finanzspitze (= lfd. Erträge – lfd. Ausgaben)	17.409	67	121	3,5%	der lfd. Erträge

Schulden gesamt	403.907	1.559	132
Schulden für den öffentlichen Haushalt	0	0	1
Schulden für marktbestimmte Betriebe	403.907	1.559	145

Haftungen: 91.079

Schuldendienst gesamt	47.181	182	126	9,4%	der lfd. Erträge
SD für den öffentlichen Haushalt	0	0	1	0,0%	der lfd. Erträge
SD für marktbestimmte Betriebe	47.181	182	150	9,4%	der lfd. Erträge
Leasing- Miet- und sonst. Refinanzierung 3)	30.325	117	154	6,1%	der lfd. Erträge

Refinanzierungsaufwand gesamt	77.506	299	144	15,5%	der lfd. Erträge
Personalkosten	83.101	321	144	16,6%	der lfd. Erträge
laufende Transferleistungen *)	69.068	267	88	13,8%	der lfd. Erträge
Bezüge der gewählten Organe	41.361	160	4	8,3%	der lfd. Erträge
Verwaltungs- und Betriebsaufwand-ohne 2, 3 mit 4	172.418	666	7	34,4%	der lfd. Erträge
Instandhaltungen	40.093	155	22	8,0%	der lfd. Erträge
laufende Ausgaben	483.548	1.867	23	96,5%	der lfd. Erträge

*) davon Landesumlage	3.681	14	168	0,7%	der lfd. Erträge
*) davon Sozialleistungen an das Land	34.505	133	125	6,9%	der lfd. Erträge

Kassenbestand per 31.12.2013	124.251	480	64
offene Forderungen	22.213	(schließliche Reste des OH, des AOH und der DL)	
offene Verbindlichkeiten (inkl. Rücklagen)	33.862		

Rundungsdifferenzen sind möglich

Rang # = Platzierung nach Pro-Kopf-Werten innerhalb der bgld. Gemeinden

Gemeindefinanzstatistik 2013

Gemeinde: Güssing

Gemeindestatus: Stadtgemeinde

PLZ: 7540 GKZ: 10405 Einwohner laut Registerzählung 2011: 3.792

politischer Bezirk: Güssing

	EURO		EURO
Gesamteinnahmen ¹⁾	8.712.373	Gesamtausgaben ¹⁾	8.529.369
¹⁾ ohne Zuführungen und Investitions- und Tilgungszuschüsse		¹⁾ ohne Zuführungen und Investitions- und Tilgungszuschüsse	
<i>Davon Erträge:</i>		<i>Davon Aufwendungen:</i>	
Steuern und Abgaben	1.986.154	Personalkosten	1.776.864
Abgabenertragsanteile	2.619.220	Bezüge der gewählten Organe	137.915
Gebühren	1.105.920	Verwaltungs- und Betriebsaufwand - ohne 2	1.862.723
Transferzahlungen	12.338	Zinsen für Finanzschulden	126.427
Bedarfs- und Finanzzuweisungen lfd.	662.509	Transferzahlungen	1.616.986
Sonstige laufende Erträge	721.548	Sonstige laufende Aufwendungen 4)	0
Laufende Erträge	7.107.688	Laufende Aufwendungen	5.520.915
Einmalige Erträge	98.131	Instandhaltungen 2)	337.995
Kapitaltransfer	108.512	Kapitaltransfer und sonstige einmalige	1.297.367
Gesamterträge	7.314.331	Gesamtaufwendungen	7.156.277
<i>Davon Transaktionen:</i>		<i>Davon Transaktionen:</i>	
Veräußerungen von Vermögen	0	Erwerb von Vermögen	743.076
Darlehensaufnahmen	1.397.094	Rückzahlung von Finanzschulden	622.977
Rücklagenentnahmen	0	Rücklagenzuführungen	0
Vorjahresüberschuss	948	Vorjahresabgang	7.038
Vermögens- und Finanztransaktionen	1.398.042	Vermögens- und Finanztransaktionen	1.373.092

	EURO	Pro-Kopf	Rang #		
Gebarungsergebnis	183.004	48	151		
Jahresergebnis	189.095	50	60		
Finanzierungssaldo (Maastricht-Ergebnis)	-14.520	-4	107		
Finanzspitze (= lfd. Erträge – lfd. Ausgaben)	625.801	165	64	8,8%	der lfd. Erträge

Schulden gesamt	10.759.143	2.837	162
Schulden für den öffentlichen Haushalt	6.616.072	1.745	170
Schulden für marktbestimmte Betriebe	4.143.070	1.093	120

Haftungen: 7.470.459

Schuldendienst gesamt	749.404	198	107	10,5%	der lfd. Erträge
SD für den öffentlichen Haushalt	485.150	128	135	6,8%	der lfd. Erträge
SD für marktbestimmte Betriebe	264.254	70	92	3,7%	der lfd. Erträge
Leasing- Miet- und sonst. Refinanzierung 3)	242.535	64	122	3,4%	der lfd. Erträge

Refinanzierungsaufwand gesamt	991.939	262	111	14,0%	der lfd. Erträge
Personalkosten	1.776.864	469	49	25,0%	der lfd. Erträge
laufende Transferleistungen *)	1.616.986	426	19	22,7%	der lfd. Erträge
Bezüge der gewählten Organe	137.915	36	154	1,9%	der lfd. Erträge
Verwaltungs- und Betriebsaufwand-ohne 2, 3 mit 4	1.620.188	427	51	22,8%	der lfd. Erträge
Instandhaltungen	337.995	89	66	4,8%	der lfd. Erträge
laufende Ausgaben	6.481.888	1.709	31	91,2%	der lfd. Erträge

*) davon Landesumlage	417.466	110	12	5,9%	der lfd. Erträge
*) davon Sozialleistungen an das Land	758.134	200	12	10,7%	der lfd. Erträge

Kassenbestand per 31.12.2013	51.926	14	159
offene Forderungen	527.641	(schließliche Reste des OH, des AOH und der DL)	
offene Verbindlichkeiten (inkl. Rücklagen)	396.563		

Rundungsdifferenzen sind möglich

Rang # = Platzierung nach Pro-Kopf-Werten innerhalb der bgld. Gemeinden

Gemeindefinanzstatistik 2013

Gemeinde: Güttenbach

Gemeindestatus: Marktgemeinde

PLZ: 7536 GKZ: 10406 Einwohner laut Registerzählung 2011: 942

politischer Bezirk: Güssing

	EURO		EURO
Gesamteinnahmen ¹⁾	2.550.294	Gesamtausgaben ¹⁾	2.244.566
¹⁾ ohne Zuführungen und Investitions- und Tilgungszuschüsse		¹⁾ ohne Zuführungen und Investitions- und Tilgungszuschüsse	
<i>Davon Erträge:</i>		<i>Davon Aufwendungen:</i>	
Steuern und Abgaben	106.412	Personalkosten	400.119
Abgabenertragsanteile	669.344	Bezüge der gewählten Organe	63.405
Gebühren	120.327	Verwaltungs- und Betriebsaufwand - ohne 2	314.920
Transferzahlungen	300.080	Zinsen für Finanzschulden	6.380
Bedarfs- und Finanzzuweisungen lfd.	266.733	Transferzahlungen	217.816
Sonstige laufende Erträge	47.525	Sonstige laufende Aufwendungen 4)	0
Laufende Erträge	1.510.422	Laufende Aufwendungen	1.002.640
Einmalige Erträge	2.948	Instandhaltungen 2)	63.632
Kapitaltransfer	10.000	Kapitaltransfer und sonstige einmalige	11.959
Gesamterträge	1.523.370	Gesamtaufwendungen	1.078.232
<i>Davon Transaktionen:</i>		<i>Davon Transaktionen:</i>	
Veräußerungen von Vermögen	2.500	Erwerb von Vermögen	1.137.735
Darlehensaufnahmen	800.000	Rückzahlung von Finanzschulden	28.599
Rücklagenentnahmen	0	Rücklagenzuführungen	0
Vorjahresüberschuss	224.424	Vorjahresabgang	0
Vermögens- und Finanztransaktionen	1.026.924	Vermögens- und Finanztransaktionen	1.166.334

	EURO	Pro-Kopf	Rang #		
Gebarungsergebnis	305.729	325	59		
Jahresergebnis	81.304	86	43		
Finanzierungssaldo (Maastricht-Ergebnis)	269.903	287	8		
Finanzspitze (= lfd. Erträge – lfd. Ausgaben)	415.551	441	9	27,5%	der lfd. Erträge

	EURO	Pro-Kopf	Rang #
Schulden gesamt	1.079.586	1.146	25
Schulden für den öffentlichen Haushalt	0	0	1
Schulden für marktbestimmte Betriebe	1.079.586	1.146	50
<i>Haftungen:</i>	<i>1.352.587</i>		

	EURO	Pro-Kopf	Rang #		
Schuldendienst gesamt	34.979	37	19	2,3%	der lfd. Erträge
SD für den öffentlichen Haushalt	0	0	1	0,0%	der lfd. Erträge
SD für marktbestimmte Betriebe	34.979	37	49	2,3%	der lfd. Erträge
Leasing- Miet- und sonst. Refinanzierung 3)	50.300	53	93	3,3%	der lfd. Erträge

	EURO	Pro-Kopf	Rang #		
Refinanzierungsaufwand gesamt	85.279	91	27	5,6%	der lfd. Erträge
Personalkosten	400.119	425	76	26,5%	der lfd. Erträge
laufende Transferleistungen *)	217.816	231	127	14,4%	der lfd. Erträge
Bezüge der gewählten Organe	63.405	67	47	4,2%	der lfd. Erträge
Verwaltungs- und Betriebsaufwand-ohne 2, 3 mit 4	264.620	281	142	17,5%	der lfd. Erträge
Instandhaltungen	63.632	68	97	4,2%	der lfd. Erträge
laufende Ausgaben	1.094.871	1.162	139	72,5%	der lfd. Erträge

*) davon Landesumlage	23.860	25	134	1,6%	der lfd. Erträge
*) davon Sozialleistungen an das Land	126.412	134	116	8,4%	der lfd. Erträge

Kassenbestand per 31.12.2013	193.873	206	116
offene Forderungen	130.888	(schließliche Reste des OH, des AOH und der DL)	
offene Verbindlichkeiten (inkl. Rücklagen)	19.033		

Rundungsdifferenzen sind möglich

Rang # = Platzierung nach Pro-Kopf-Werten innerhalb der bgld. Gemeinden

Gemeindefinanzstatistik 2013

Gemeinde: Hackerberg

Gemeindestatus: Gemeinde

PLZ: 8292 GKZ: 10418 Einwohner laut Registerzählung 2011: 362

politischer Bezirk: Güssing

	EURO		EURO
Gesamteinnahmen ¹⁾	656.173	Gesamtausgaben ¹⁾	651.707
¹⁾ ohne Zuführungen und Investitions- und Tilgungszuschüsse		¹⁾ ohne Zuführungen und Investitions- und Tilgungszuschüsse	
<i>Davon Erträge:</i>		<i>Davon Aufwendungen:</i>	
Steuern und Abgaben	12.684	Personalkosten	126.101
Abgabenertragsanteile	262.222	Bezüge der gewählten Organe	40.814
Gebühren	48.685	Verwaltungs- und Betriebsaufwand - ohne 2	235.638
Transferzahlungen	7.693	Zinsen für Finanzschulden	9.996
Bedarfs- und Finanzzuweisungen lfd.	180.137	Transferzahlungen	96.762
Sonstige laufende Erträge	39.650	Sonstige laufende Aufwendungen 4)	0
Laufende Erträge	551.070	Laufende Aufwendungen	509.311
Einmalige Erträge	17.551	Instandhaltungen 2)	26.259
Kapitaltransfer	77.200	Kapitaltransfer und sonstige einmalige	885
Gesamterträge	645.820	Gesamtaufwendungen	536.455
<i>Davon Transaktionen:</i>		<i>Davon Transaktionen:</i>	
Veräußerungen von Vermögen	10.353	Erwerb von Vermögen	2.803
Darlehensaufnahmen	0	Rückzahlung von Finanzschulden	69.577
Rücklagenentnahmen	0	Rücklagenzuführungen	0
Vorjahresüberschuss	0	Vorjahresabgang	42.871
Vermögens- und Finanztransaktionen	10.353	Vermögens- und Finanztransaktionen	115.252

	EURO	Pro-Kopf	Rang #		
Gebarungsergebnis	4.466	12	160		
Jahresergebnis	47.338	131	28		
Finanzierungssaldo (Maastricht-Ergebnis)	89.878	248	16		
Finanzspitze (= lfd. Erträge – lfd. Ausgaben)	-54.078	-149	167	-9,8%	der lfd. Erträge

	EURO	Pro-Kopf	Rang #
Schulden gesamt	526.890	1.455	133
Schulden für den öffentlichen Haushalt	106.288	294	126
Schulden für marktbestimmte Betriebe	420.603	1.162	136

Haftungen: 35.585

	EURO	Pro-Kopf	Rang #	%	
Schuldendienst gesamt	79.573	220	140	14,4%	der lfd. Erträge
SD für den öffentlichen Haushalt	30.923	85	141	5,6%	der lfd. Erträge
SD für marktbestimmte Betriebe	48.650	134	136	8,8%	der lfd. Erträge
Leasing- Miet- und sonst. Refinanzierung 3)	103.323	285	155	18,7%	der lfd. Erträge

	EURO	Pro-Kopf	Rang #	%	
Refinanzierungsaufwand gesamt	182.896	505	149	33,2%	der lfd. Erträge
Personalkosten	126.101	348	131	22,9%	der lfd. Erträge
laufende Transferleistungen *)	96.762	267	87	17,6%	der lfd. Erträge
Bezüge der gewählten Organe	40.814	113	9	7,4%	der lfd. Erträge
Verwaltungs- und Betriebsaufwand-ohne 2, 3 mit 4	132.315	366	92	24,0%	der lfd. Erträge
Instandhaltungen	26.259	73	89	4,8%	der lfd. Erträge
laufende Ausgaben	605.147	1.672	36	109,8	der lfd. Erträge

*) davon Landesumlage	4.215	12	170	0,8%	der lfd. Erträge
*) davon Sozialleistungen an das Land	43.499	120	170	7,9%	der lfd. Erträge

Kassenbestand per 31.12.2013	-23.081	-64	167
offene Forderungen	36.597	(schließliche Reste des OH, des AOH und der DL)	
offene Verbindlichkeiten (inkl. Rücklagen)	9.049		

Rundungsdifferenzen sind möglich

Rang # = Platzierung nach Pro-Kopf-Werten innerhalb der bgld. Gemeinden

Gemeindefinanzstatistik 2013

Gemeinde: Heiligenbrunn

Gemeindestatus: Gemeinde

PLZ: 7522 GKZ: 10407 Einwohner laut Registerzählung 2011: 841

politischer Bezirk: Güssing

	EURO		EURO
Gesamteinnahmen ¹⁾	1.320.072	Gesamtausgaben ¹⁾	1.263.240
¹⁾ ohne Zuführungen und Investitions- und Tilgungszuschüsse		¹⁾ ohne Zuführungen und Investitions- und Tilgungszuschüsse	
<i>Davon Erträge:</i>		<i>Davon Aufwendungen:</i>	
Steuern und Abgaben	94.450	Personalkosten	396.261
Abgabenertragsanteile	597.383	Bezüge der gewählten Organe	65.227
Gebühren	204.342	Verwaltungs- und Betriebsaufwand - ohne 2	384.673
Transferzahlungen	1.985	Zinsen für Finanzschulden	8.482
Bedarfs- und Finanzzuweisungen lfd.	263.643	Transferzahlungen	181.010
Sonstige laufende Erträge	137.685	Sonstige laufende Aufwendungen 4)	0
Laufende Erträge	1.299.488	Laufende Aufwendungen	1.035.653
Einmalige Erträge	8.185	Instandhaltungen 2)	57.897
Kapitaltransfer	12.332	Kapitaltransfer und sonstige einmalige	45.752
Gesamterträge	1.320.004	Gesamtaufwendungen	1.139.302
<i>Davon Transaktionen:</i>		<i>Davon Transaktionen:</i>	
Veräußerungen von Vermögen	47	Erwerb von Vermögen	103.566
Darlehensaufnahmen	0	Rückzahlung von Finanzschulden	20.372
Rücklagenentnahmen	0	Rücklagenzuführungen	0
Vorjahresüberschuss	21	Vorjahresabgang	0
Vermögens- und Finanztransaktionen	68	Vermögens- und Finanztransaktionen	123.938

	EURO	Pro-Kopf	Rang #		
Gebarungsergebnis	56.832	68	143		
Jahresergebnis	56.811	68	46		
Finanzierungssaldo (Maastricht-Ergebnis)	56.811	68	65		
Finanzspitze (= lfd. Erträge – lfd. Ausgaben)	185.567	221	38	14,3%	der lfd. Erträge

Schulden gesamt	379.567	451	45
Schulden für den öffentlichen Haushalt	0	0	1
Schulden für marktbestimmte Betriebe	379.567	451	67

Haftungen: 293.062

Schuldendienst gesamt	28.853	34	17	2,2%	der lfd. Erträge
SD für den öffentlichen Haushalt	0	0	1	0,0%	der lfd. Erträge
SD für marktbestimmte Betriebe	28.853	34	46	2,2%	der lfd. Erträge
Leasing- Miet- und sonst. Refinanzierung 3)	121.468	144	160	9,3%	der lfd. Erträge

Refinanzierungsaufwand gesamt	150.322	179	91	11,6%	der lfd. Erträge
Personalkosten	396.261	471	47	30,5%	der lfd. Erträge
laufende Transferleistungen *)	181.010	215	153	13,9%	der lfd. Erträge
Bezüge der gewählten Organe	65.227	78	30	5,0%	der lfd. Erträge
Verwaltungs- und Betriebsaufwand-ohne 2, 3 mit 4	263.205	313	114	20,3%	der lfd. Erträge
Instandhaltungen	57.897	69	94	4,5%	der lfd. Erträge
laufende Ausgaben	1.113.921	1.325	95	85,7%	der lfd. Erträge

*) davon Landesumlage	20.968	25	137	1,6%	der lfd. Erträge
*) davon Sozialleistungen an das Land	110.434	131	141	8,5%	der lfd. Erträge

Kassenbestand per 31.12.2013	56.726	67	148
offene Forderungen	11.183	(schließliche Reste des OH, des AOH und der DL)	
offene Verbindlichkeiten (inkl. Rücklagen)	11.076		

Rundungsdifferenzen sind möglich

Rang # = Platzierung nach Pro-Kopf-Werten innerhalb der bgld. Gemeinden

Gemeindefinanzstatistik 2013

Gemeinde: Heugraben

Gemeindestatus: Gemeinde

PLZ: 7551 GKZ: 10424 Einwohner laut Registerzählung 2011: 224

politischer Bezirk: Güssing

	EURO		EURO
Gesamteinnahmen ¹⁾	430.822	Gesamtausgaben ¹⁾	362.765
¹⁾ ohne Zuführungen und Investitions- und Tilgungszuschüsse		¹⁾ ohne Zuführungen und Investitions- und Tilgungszuschüsse	
<i>Davon Erträge:</i>		<i>Davon Aufwendungen:</i>	
Steuern und Abgaben	16.870	Personalkosten	31.269
Abgabenertragsanteile	161.740	Bezüge der gewählten Organe	39.226
Gebühren	42.971	Verwaltungs- und Betriebsaufwand - ohne 2	99.477
Transferzahlungen	0	Zinsen für Finanzschulden	3.515
Bedarfs- und Finanzzuweisungen lfd.	131.777	Transferzahlungen	48.390
Sonstige laufende Erträge	6.701	Sonstige laufende Aufwendungen 4)	0
Laufende Erträge	360.058	Laufende Aufwendungen	221.877
Einmalige Erträge	0	Instandhaltungen 2)	58.277
Kapitaltransfer	0	Kapitaltransfer und sonstige einmalige	3.114
Gesamterträge	360.058	Gesamtaufwendungen	283.268
<i>Davon Transaktionen:</i>		<i>Davon Transaktionen:</i>	
Veräußerungen von Vermögen	0	Erwerb von Vermögen	72.592
Darlehensaufnahmen	0	Rückzahlung von Finanzschulden	6.905
Rücklagenentnahmen	0	Rücklagenzuführungen	0
Vorjahresüberschuss	70.764	Vorjahresabgang	0
Vermögens- und Finanztransaktionen	70.764	Vermögens- und Finanztransaktionen	79.497

	EURO	Pro-Kopf	Rang #		
Gebarungsergebnis	68.057	304	62		
Jahresergebnis	-2.707	-12	95		
Finanzierungssaldo (Maastricht-Ergebnis)	-2.707	-12	111		
Finanzspitze (= lfd. Erträge – lfd. Ausgaben)	72.999	326	13	20,3%	der lfd. Erträge

	EURO	Pro-Kopf	Rang #
Schulden gesamt	171.072	764	74
Schulden für den öffentlichen Haushalt	0	0	1
Schulden für marktbestimmte Betriebe	171.072	764	104
<i>Haftungen:</i>	111.166		

	EURO	Pro-Kopf	Rang #		
Schuldendienst gesamt	10.420	47	29	2,9%	der lfd. Erträge
SD für den öffentlichen Haushalt	0	0	1	0,0%	der lfd. Erträge
SD für marktbestimmte Betriebe	10.420	47	66	2,9%	der lfd. Erträge
Leasing- Miet- und sonst. Refinanzierung 3)	0	0	1	0,0%	der lfd. Erträge

	EURO	Pro-Kopf	Rang #		
Refinanzierungsaufwand gesamt	10.420	47	13	2,9%	der lfd. Erträge
Personalkosten	31.269	140	169	8,7%	der lfd. Erträge
laufende Transferleistungen *)	48.390	216	151	13,4%	der lfd. Erträge
Bezüge der gewählten Organe	39.226	175	2	10,9%	der lfd. Erträge
Verwaltungs- und Betriebsaufwand-ohne 2, 3 mit 4	99.477	444	44	27,6%	der lfd. Erträge
Instandhaltungen	58.277	260	7	16,2%	der lfd. Erträge
laufende Ausgaben	287.059	1.282	103	79,7%	der lfd. Erträge

*) davon Landesumlage	4.159	19	158	1,2%	der lfd. Erträge
*) davon Sozialleistungen an das Land	28.835	129	156	8,0%	der lfd. Erträge

Kassenbestand per 31.12.2013	75.036	335	88
offene Forderungen	9.163	(schließliche Reste des OH, des AOH und der DL)	
offene Verbindlichkeiten (inkl. Rücklagen)	16.141		

Rundungsdifferenzen sind möglich

Rang # = Platzierung nach Pro-Kopf-Werten innerhalb der bgld. Gemeinden

Gemeindefinanzstatistik 2013

Gemeinde: Inzenhof

Gemeindestatus: Gemeinde

PLZ: 7540 GKZ: 10421 Einwohner laut Registerzählung 2011: 325

politischer Bezirk: Güssing

	EURO		EURO
Gesamteinnahmen ¹⁾	816.391	Gesamtausgaben ¹⁾	775.618
¹⁾ ohne Zuführungen und Investitions- und Tilgungszuschüsse		¹⁾ ohne Zuführungen und Investitions- und Tilgungszuschüsse	
<i>Davon Erträge:</i>		<i>Davon Aufwendungen:</i>	
Steuern und Abgaben	22.303	Personalkosten	275.268
Abgabenertragsanteile	234.810	Bezüge der gewählten Organe	41.448
Gebühren	72.419	Verwaltungs- und Betriebsaufwand - ohne 2	212.167
Transferzahlungen	37.873	Zinsen für Finanzschulden	5.657
Bedarfs- und Finanzzuweisungen lfd.	330.639	Transferzahlungen	63.186
Sonstige laufende Erträge	97.091	Sonstige laufende Aufwendungen 4)	0
Laufende Erträge	795.134	Laufende Aufwendungen	597.727
Einmalige Erträge	0	Instandhaltungen 2)	138.968
Kapitaltransfer	0	Kapitaltransfer und sonstige einmalige	979
Gesamterträge	795.134	Gesamtaufwendungen	737.674
<i>Davon Transaktionen:</i>		<i>Davon Transaktionen:</i>	
Veräußerungen von Vermögen	0	Erwerb von Vermögen	1.740
Darlehensaufnahmen	0	Rückzahlung von Finanzschulden	36.204
Rücklagenentnahmen	0	Rücklagenzuführungen	0
Vorjahresüberschuss	21.256	Vorjahresabgang	0
Vermögens- und Finanztransaktionen	21.256	Vermögens- und Finanztransaktionen	37.944

	EURO	Pro-Kopf	Rang #		
Gebarungsergebnis	40.772	125	123		
Jahresergebnis	19.516	60	48		
Finanzierungssaldo (Maastricht-Ergebnis)	20.190	62	68		
Finanzspitze (= lfd. Erträge – lfd. Ausgaben)	22.235	68	120	2,8%	der lfd. Erträge

Schulden gesamt	392.630	1.208	114
Schulden für den öffentlichen Haushalt	29.996	92	79
Schulden für marktbestimmte Betriebe	362.634	1.116	133

Haftungen: 1.139.022

Schuldendienst gesamt	41.862	129	94	5,3%	der lfd. Erträge
SD für den öffentlichen Haushalt	1.132	3	50	0,1%	der lfd. Erträge
SD für marktbestimmte Betriebe	40.730	125	134	5,1%	der lfd. Erträge
Leasing- Miet- und sonst. Refinanzierung 3)	23.200	71	118	2,9%	der lfd. Erträge

Refinanzierungsaufwand gesamt	65.061	200	105	8,2%	der lfd. Erträge
Personalkosten	275.268	847	1	34,6%	der lfd. Erträge
laufende Transferleistungen *)	63.186	194	168	7,9%	der lfd. Erträge
Bezüge der gewählten Organe	41.448	128	7	5,2%	der lfd. Erträge
Verwaltungs- und Betriebsaufwand-ohne 2, 3 mit 4	188.968	581	11	23,8%	der lfd. Erträge
Instandhaltungen	138.968	428	1	17,5%	der lfd. Erträge
laufende Ausgaben	772.899	2.378	5	97,2%	der lfd. Erträge

*) davon Landesumlage	5.432	17	162	0,7%	der lfd. Erträge
*) davon Sozialleistungen an das Land	42.863	132	137	5,4%	der lfd. Erträge

Kassenbestand per 31.12.2013	52.874	163	122
offene Forderungen	28.700	(schließliche Reste des OH, des AOH und der DL)	
offene Verbindlichkeiten (inkl. Rücklagen)	40.802		

Rundungsdifferenzen sind möglich

Rang # = Platzierung nach Pro-Kopf-Werten innerhalb der bgld. Gemeinden

Gemeindefinanzstatistik 2013

Gemeinde: Kleinmüribisch

Gemeindestatus: Gemeinde

PLZ: 7540 GKZ: 10422 Einwohner laut Registerzählung 2011: 250

politischer Bezirk: Güssing

	EURO		EURO
Gesamteinnahmen ¹⁾	561.295	Gesamtausgaben ¹⁾	500.489
¹⁾ ohne Zuführungen und Investitions- und Tilgungszuschüsse		¹⁾ ohne Zuführungen und Investitions- und Tilgungszuschüsse	
<i>Davon Erträge:</i>		<i>Davon Aufwendungen:</i>	
Steuern und Abgaben	12.147	Personalkosten	134.582
Abgabenertragsanteile	179.957	Bezüge der gewählten Organe	41.498
Gebühren	46.437	Verwaltungs- und Betriebsaufwand - ohne 2	181.866
Transferzahlungen	-8.077	Zinsen für Finanzschulden	5.518
Bedarfs- und Finanzzuweisungen lfd.	233.188	Transferzahlungen	47.758
Sonstige laufende Erträge	67.001	Sonstige laufende Aufwendungen 4)	0
Laufende Erträge	530.654	Laufende Aufwendungen	411.222
Einmalige Erträge	1.442	Instandhaltungen 2)	21.432
Kapitaltransfer	23.225	Kapitaltransfer und sonstige einmalige	0
Gesamterträge	555.321	Gesamtaufwendungen	432.654
<i>Davon Transaktionen:</i>		<i>Davon Transaktionen:</i>	
Veräußerungen von Vermögen	0	Erwerb von Vermögen	630
Darlehensaufnahmen	0	Rückzahlung von Finanzschulden	67.205
Rücklagenentnahmen	0	Rücklagenzuführungen	0
Vorjahresüberschuss	5.974	Vorjahresabgang	0
Vermögens- und Finanztransaktionen	5.974	Vermögens- und Finanztransaktionen	67.835

	EURO	Pro-Kopf	Rang #		
Gebarungsergebnis	60.806	243	75		
Jahresergebnis	54.832	219	10		
Finanzierungssaldo (Maastricht-Ergebnis)	88.551	354	5		
Finanzspitze (= lfd. Erträge – lfd. Ausgaben)	30.795	123	84	5,8%	der lfd. Erträge

	EURO	Pro-Kopf	Rang #
Schulden gesamt	322.030	1.288	125
Schulden für den öffentlichen Haushalt	140.284	561	153
Schulden für marktbestimmte Betriebe	181.746	727	108

Haftungen: 79.156

	EURO	Pro-Kopf	Rang #		
Schuldendienst gesamt	72.723	291	72	13,7%	der lfd. Erträge
SD für den öffentlichen Haushalt	36.486	146	1	6,9%	der lfd. Erträge
SD für marktbestimmte Betriebe	36.237	145	120	6,8%	der lfd. Erträge
Leasing- Miet- und sonst. Refinanzierung 3)	10.793	43	96	2,0%	der lfd. Erträge

	EURO	Pro-Kopf	Rang #		
Refinanzierungsaufwand gesamt	83.516	334	69	15,7%	der lfd. Erträge
Personalkosten	134.582	538	21	25,4%	der lfd. Erträge
laufende Transferleistungen *)	47.758	191	170	9,0%	der lfd. Erträge
Bezüge der gewählten Organe	41.498	166	3	7,8%	der lfd. Erträge
Verwaltungs- und Betriebsaufwand-ohne 2, 3 mit 4	171.073	684	6	32,2%	der lfd. Erträge
Instandhaltungen	21.432	86	68	4,0%	der lfd. Erträge
laufende Ausgaben	499.859	1.999	16	94,2%	der lfd. Erträge

*) davon Landesumlage	2.873	11	171	0,5%	der lfd. Erträge
*) davon Sozialleistungen an das Land	31.083	124	166	5,9%	der lfd. Erträge

Kassenbestand per 31.12.2013	56.717	227	110
offene Forderungen	51.352	(schließliche Reste des OH, des AOH und der DL)	
offene Verbindlichkeiten (inkl. Rücklagen)	47.263		

Rundungsdifferenzen sind möglich

Rang # = Platzierung nach Pro-Kopf-Werten innerhalb der bgld. Gemeinden

Gemeindefinanzstatistik 2013

Gemeinde: Kukmirn

Gemeindestatus: Marktgemeinde

PLZ: 7543 GKZ: 10408 Einwohner laut Registerzählung 2011: 2.025

politischer Bezirk: Güssing

	EURO		EURO
Gesamteinnahmen ¹⁾	3.212.222	Gesamtausgaben ¹⁾	3.046.364
¹⁾ ohne Zuführungen und Investitions- und Tilgungszuschüsse		¹⁾ ohne Zuführungen und Investitions- und Tilgungszuschüsse	
<i>Davon Erträge:</i>		<i>Davon Aufwendungen:</i>	
Steuern und Abgaben	293.108	Personalkosten	746.309
Abgabenertragsanteile	1.457.712	Bezüge der gewählten Organe	113.510
Gebühren	230.297	Verwaltungs- und Betriebsaufwand - ohne 2	671.732
Transferzahlungen	96.260	Zinsen für Finanzschulden	66.713
Bedarfs- und Finanzzuweisungen lfd.	438.898	Transferzahlungen	462.801
Sonstige laufende Erträge	312.082	Sonstige laufende Aufwendungen 4)	0
Laufende Erträge	2.828.357	Laufende Aufwendungen	2.061.066
Einmalige Erträge	22.615	Instandhaltungen 2)	84.673
Kapitaltransfer	126.581	Kapitaltransfer und sonstige einmalige	54.716
Gesamterträge	2.977.553	Gesamtaufwendungen	2.200.455
<i>Davon Transaktionen:</i>		<i>Davon Transaktionen:</i>	
Veräußerungen von Vermögen	8.586	Erwerb von Vermögen	448.582
Darlehensaufnahmen	0	Rückzahlung von Finanzschulden	349.631
Rücklagenentnahmen	80.000	Rücklagenzuführungen	47.695
Vorjahresüberschuss	146.083	Vorjahresabgang	0
Vermögens- und Finanztransaktionen	234.669	Vermögens- und Finanztransaktionen	845.909

	EURO	Pro-Kopf	Rang #		
Gebarungsergebnis	165.858	82	133		
Jahresergebnis	19.774	10	78		
Finanzierungssaldo (Maastricht-Ergebnis)	46.084	23	92		
Finanzspitze (= lfd. Erträge – lfd. Ausgaben)	332.987	164	66	11,8%	der lfd. Erträge

Schulden gesamt	4.437.199	2.191	158
Schulden für den öffentlichen Haushalt	267.753	132	95
Schulden für marktbestimmte Betriebe	4.169.446	2.059	158

Haftungen: 943.862

Schuldendienst gesamt	416.344	206	138	14,7%	der lfd. Erträge
SD für den öffentlichen Haushalt	63.757	31	89	2,3%	der lfd. Erträge
SD für marktbestimmte Betriebe	352.586	174	152	12,5%	der lfd. Erträge
Leasing- Miet- und sonst. Refinanzierung 3)	67.266	33	51	2,4%	der lfd. Erträge

Refinanzierungsaufwand gesamt	483.610	239	120	17,1%	der lfd. Erträge
Personalkosten	746.309	369	114	26,4%	der lfd. Erträge
laufende Transferleistungen *)	462.801	229	134	16,4%	der lfd. Erträge
Bezüge der gewählten Organe	113.510	56	78	4,0%	der lfd. Erträge
Verwaltungs- und Betriebsaufwand-ohne 2, 3 mit 4	604.466	299	130	21,4%	der lfd. Erträge
Instandhaltungen	84.673	42	134	3,0%	der lfd. Erträge
laufende Ausgaben	2.495.370	1.232	116	88,2%	der lfd. Erträge

*) davon Landesumlage	56.818	28	124	2,0%	der lfd. Erträge
*) davon Sozialleistungen an das Land	278.056	137	101	9,8%	der lfd. Erträge

Kassenbestand per 31.12.2013	-1.423	-1	162
offene Forderungen	275.134	(schließliche Reste des OH, des AOH und der DL)	
offene Verbindlichkeiten (inkl. Rücklagen)	107.854		

Rundungsdifferenzen sind möglich

Rang # = Platzierung nach Pro-Kopf-Werten innerhalb der bgld. Gemeinden

Gemeindefinanzstatistik 2013

Gemeinde: Moschendorf

Gemeindestatus: Gemeinde

PLZ: 7540 GKZ: 10428 Einwohner laut Registerzählung 2011: 410

politischer Bezirk: Güssing

	EURO		EURO
Gesamteinnahmen ¹⁾	1.726.059	Gesamtausgaben ¹⁾	1.544.523
¹⁾ ohne Zuführungen und Investitions- und Tilgungszuschüsse		¹⁾ ohne Zuführungen und Investitions- und Tilgungszuschüsse	
<i>Davon Erträge:</i>		<i>Davon Aufwendungen:</i>	
Steuern und Abgaben	51.223	Personalkosten	102.646
Abgabenertragsanteile	287.833	Bezüge der gewählten Organe	38.670
Gebühren	11.480	Verwaltungs- und Betriebsaufwand - ohne 2	132.116
Transferzahlungen	-74.100	Zinsen für Finanzschulden	8.582
Bedarfs- und Finanzzuweisungen lfd.	204.968	Transferzahlungen	117.930
Sonstige laufende Erträge	33.773	Sonstige laufende Aufwendungen 4)	0
Laufende Erträge	515.178	Laufende Aufwendungen	399.943
Einmalige Erträge	1.706	Instandhaltungen 2)	47.665
Kapitaltransfer	75.008	Kapitaltransfer und sonstige einmalige	30.026
Gesamterträge	591.892	Gesamtaufwendungen	477.634
<i>Davon Transaktionen:</i>		<i>Davon Transaktionen:</i>	
Veräußerungen von Vermögen	9.075	Erwerb von Vermögen	1.038.999
Darlehensaufnahmen	1.010.000	Rückzahlung von Finanzschulden	26.223
Rücklagenentnahmen	0	Rücklagenzuführungen	1.667
Vorjahresüberschuss	115.091	Vorjahresabgang	0
Vermögens- und Finanztransaktionen	1.134.166	Vermögens- und Finanztransaktionen	1.066.888

	EURO	Pro-Kopf	Rang #		
Gebarungsergebnis	181.536	443	37		
Jahresergebnis	66.445	162	18		
Finanzierungssaldo (Maastricht-Ergebnis)	79.891	195	25		
Finanzspitze (= lfd. Erträge – lfd. Ausgaben)	41.346	101	101	8,0%	der lfd. Erträge

	EURO	Pro-Kopf	Rang #
Schulden gesamt	1.274.175	3.108	65
Schulden für den öffentlichen Haushalt	74.226	181	103
Schulden für marktbestimmte Betriebe	1.199.948	2.927	70

Haftungen: 241.227

	EURO	Pro-Kopf	Rang #		
Schuldendienst gesamt	34.805	85	15	6,8%	der lfd. Erträge
SD für den öffentlichen Haushalt	12.977	32	82	2,5%	der lfd. Erträge
SD für marktbestimmte Betriebe	21.827	53	12	4,2%	der lfd. Erträge
Leasing- Miet- und sonst. Refinanzierung 3)	19.800	48	115	3,8%	der lfd. Erträge

	EURO	Pro-Kopf	Rang #		
Refinanzierungsaufwand gesamt	54.605	133	36	10,6%	der lfd. Erträge
Personalkosten	102.646	250	159	19,9%	der lfd. Erträge
laufende Transferleistungen *)	117.930	288	65	22,9%	der lfd. Erträge
Bezüge der gewählten Organe	38.670	94	15	7,5%	der lfd. Erträge
Verwaltungs- und Betriebsaufwand-ohne 2, 3 mit 4	112.315	274	148	21,8%	der lfd. Erträge
Instandhaltungen	47.665	116	39	9,3%	der lfd. Erträge
laufende Ausgaben	473.832	1.156	141	92,0%	der lfd. Erträge

*) davon Landesumlage	13.653	33	102	2,7%	der lfd. Erträge
*) davon Sozialleistungen an das Land	56.478	138	99	11,0%	der lfd. Erträge

Kassenbestand per 31.12.2013	326.756	797	24
offene Forderungen	70.214	(schließliche Reste des OH, des AOH und der DL)	
offene Verbindlichkeiten (inkl. Rücklagen)	215.434		

Rundungsdifferenzen sind möglich

Rang # = Platzierung nach Pro-Kopf-Werten innerhalb der bgld. Gemeinden

Gemeindefinanzstatistik 2013

Gemeinde: Neuberg

Gemeindestatus: Gemeinde

PLZ: 7537 GKZ: 10409 Einwohner laut Registerzählung 2011: 1.022

politischer Bezirk: Güssing

	EURO		EURO
Gesamteinnahmen ¹⁾	1.704.418	Gesamtausgaben ¹⁾	1.542.199
¹⁾ ohne Zuführungen und Investitions- und Tilgungszuschüsse		¹⁾ ohne Zuführungen und Investitions- und Tilgungszuschüsse	
<i>Davon Erträge:</i>		<i>Davon Aufwendungen:</i>	
Steuern und Abgaben	62.334	Personalkosten	388.370
Abgabenertragsanteile	723.815	Bezüge der gewählten Organe	63.599
Gebühren	156.617	Verwaltungs- und Betriebsaufwand - ohne 2	329.013
Transferzahlungen	26.255	Zinsen für Finanzschulden	25.839
Bedarfs- und Finanzzuweisungen lfd.	244.190	Transferzahlungen	218.234
Sonstige laufende Erträge	59.180	Sonstige laufende Aufwendungen 4)	0
Laufende Erträge	1.272.390	Laufende Aufwendungen	1.025.055
Einmalige Erträge	9.483	Instandhaltungen 2)	45.124
Kapitaltransfer	149.909	Kapitaltransfer und sonstige einmalige	50
Gesamterträge	1.431.782	Gesamtaufwendungen	1.070.229
<i>Davon Transaktionen:</i>		<i>Davon Transaktionen:</i>	
Veräußerungen von Vermögen	7.116	Erwerb von Vermögen	369.675
Darlehensaufnahmen	0	Rückzahlung von Finanzschulden	102.295
Rücklagenentnahmen	0	Rücklagenzuführungen	0
Vorjahresüberschuss	265.520	Vorjahresabgang	0
Vermögens- und Finanztransaktionen	272.636	Vermögens- und Finanztransaktionen	471.970

	EURO	Pro-Kopf	Rang #		
Gebarungsergebnis	162.219	159	110		
Jahresergebnis	-103.301	-101	145		
Finanzierungssaldo (Maastricht-Ergebnis)	-50.317	-49	128		
Finanzspitze (= lfd. Erträge – lfd. Ausgaben)	99.916	98	104	7,9%	der lfd. Erträge

Schulden gesamt	878.155	859	85
Schulden für den öffentlichen Haushalt	0	0	1
Schulden für marktbestimmte Betriebe	878.155	859	113

Haftungen: 228.567

Schuldendienst gesamt	128.134	125	63	10,1%	der lfd. Erträge
SD für den öffentlichen Haushalt	40.629	40	47	3,2%	der lfd. Erträge
SD für marktbestimmte Betriebe	87.505	86	107	6,9%	der lfd. Erträge
Leasing- Miet- und sonst. Refinanzierung 3)	20.415	20	67	1,6%	der lfd. Erträge

Refinanzierungsaufwand gesamt	148.549	145	49	11,7%	der lfd. Erträge
Personalkosten	388.370	380	109	30,5%	der lfd. Erträge
laufende Transferleistungen *)	218.234	214	154	17,2%	der lfd. Erträge
Bezüge der gewählten Organe	63.599	62	55	5,0%	der lfd. Erträge
Verwaltungs- und Betriebsaufwand-ohne 2, 3 mit 4	308.598	302	127	24,3%	der lfd. Erträge
Instandhaltungen	45.124	44	131	3,5%	der lfd. Erträge
laufende Ausgaben	1.172.474	1.147	142	92,1%	der lfd. Erträge

*) davon Landesumlage	16.600	16	164	1,3%	der lfd. Erträge
*) davon Sozialleistungen an das Land	129.545	127	162	10,2%	der lfd. Erträge

Kassenbestand per 31.12.2013	177.630	174	121
offene Forderungen	13.425	(schließliche Reste des OH, des AOH und der DL)	
offene Verbindlichkeiten (inkl. Rücklagen)	28.836		

Rundungsdifferenzen sind möglich

Rang # = Platzierung nach Pro-Kopf-Werten innerhalb der bgld. Gemeinden

Gemeindefinanzstatistik 2013

Gemeinde: Neustift bei Güssing

Gemeindestatus: Gemeinde

PLZ: 7540 GKZ: 10410 Einwohner laut Registerzählung 2011: 509

politischer Bezirk: Güssing

	EURO		EURO
Gesamteinnahmen ¹⁾	1.138.317	Gesamtausgaben ¹⁾	1.081.374
¹⁾ ohne Zuführungen und Investitions- und Tilgungszuschüsse		¹⁾ ohne Zuführungen und Investitions- und Tilgungszuschüsse	
Davon Erträge:		Davon Aufwendungen:	
Steuern und Abgaben	32.444	Personalkosten	180.337
Abgabenertragsanteile	366.010	Bezüge der gewählten Organe	51.654
Gebühren	110.366	Verwaltungs- und Betriebsaufwand - ohne 2	245.962
Transferzahlungen	19.098	Zinsen für Finanzschulden	8.265
Bedarfs- und Finanzzuweisungen lfd.	209.092	Transferzahlungen	101.738
Sonstige laufende Erträge	35.927	Sonstige laufende Aufwendungen 4)	0
Laufende Erträge	772.938	Laufende Aufwendungen	587.955
Einmalige Erträge	0	Instandhaltungen 2)	138.214
Kapitaltransfer	15.750	Kapitaltransfer und sonstige einmalige	100
Gesamterträge	788.688	Gesamtaufwendungen	726.269
Davon Transaktionen:		Davon Transaktionen:	
Veräußerungen von Vermögen	302.000	Erwerb von Vermögen	307.591
Darlehensaufnahmen	0	Rückzahlung von Finanzschulden	47.515
Rücklagenentnahmen	0	Rücklagenzuführungen	0
Vorjahresüberschuss	47.630	Vorjahresabgang	0
Vermögens- und Finanztransaktionen	349.630	Vermögens- und Finanztransaktionen	355.105

	EURO	Pro-Kopf	Rang #	
Gebarungsergebnis	56.944	112	124	
Jahresergebnis	9.314	18	76	
Finanzierungssaldo (Maastricht-Ergebnis)	10.651	21	96	
Finanzspitze (= lfd. Erträge – lfd. Ausgaben)	-746	-1	148	-0,1% der lfd. Erträge

Schulden gesamt	508.720	999	91
Schulden für den öffentlichen Haushalt	59.547	117	86
Schulden für marktbestimmte Betriebe	449.174	882	116
<i>Haftungen:</i>	304.829		

Schuldendienst gesamt	55.779	110	82	7,2%	der lfd. Erträge
SD für den öffentlichen Haushalt	2.246	4	52	0,3%	der lfd. Erträge
SD für marktbestimmte Betriebe	53.533	105	131	6,9%	der lfd. Erträge
Leasing- Miet- und sonst. Refinanzierung 3)	52.478	103	143	6,8%	der lfd. Erträge

Refinanzierungsaufwand gesamt	108.257	213	114	14,0%	der lfd. Erträge
Personalkosten	180.337	354	128	23,3%	der lfd. Erträge
laufende Transferleistungen *)	101.738	200	165	13,2%	der lfd. Erträge
Bezüge der gewählten Organe	51.654	101	12	6,7%	der lfd. Erträge
Verwaltungs- und Betriebsaufwand-ohne 2, 3 mit 4	193.484	380	82	25,0%	der lfd. Erträge
Instandhaltungen	138.214	272	5	17,9%	der lfd. Erträge
laufende Ausgaben	773.683	1.520	51	100,1	der lfd. Erträge

*) davon Landesumlage	8.481	17	163	1,1%	der lfd. Erträge
*) davon Sozialleistungen an das Land	65.010	128	160	8,4%	der lfd. Erträge

Kassenbestand per 31.12.2013	46.560	91	138
offene Forderungen	57.443	(schließliche Reste des OH, des AOH und der DL)	
offene Verbindlichkeiten (inkl. Rücklagen)	47.059		

Rundungsdifferenzen sind möglich

Rang # = Platzierung nach Pro-Kopf-Werten innerhalb der bgld. Gemeinden

Gemeindefinanzstatistik 2013

Gemeinde: Olbendorf

Gemeindestatus: Gemeinde

PLZ: 7534 GKZ: 10411 Einwohner laut Registerzählung 2011: 1.415

politischer Bezirk: Güssing

	EURO		EURO
Gesamteinnahmen ¹⁾	1.978.369	Gesamtausgaben ¹⁾	1.781.686
¹⁾ ohne Zuführungen und Investitions- und Tilgungszuschüsse		¹⁾ ohne Zuführungen und Investitions- und Tilgungszuschüsse	
<i>Davon Erträge:</i>		<i>Davon Aufwendungen:</i>	
Steuern und Abgaben	118.354	Personalkosten	694.205
Abgabenertragsanteile	1.001.875	Bezüge der gewählten Organe	69.619
Gebühren	235.150	Verwaltungs- und Betriebsaufwand - ohne 2	410.824
Transferzahlungen	-187.428	Zinsen für Finanzschulden	14.177
Bedarfs- und Finanzzuweisungen lfd.	409.307	Transferzahlungen	276.674
Sonstige laufende Erträge	87.766	Sonstige laufende Aufwendungen 4)	0
Laufende Erträge	1.665.023	Laufende Aufwendungen	1.465.499
Einmalige Erträge	49.890	Instandhaltungen 2)	85.870
Kapitaltransfer	191.500	Kapitaltransfer und sonstige einmalige	25.713
Gesamterträge	1.906.413	Gesamtaufwendungen	1.577.082
<i>Davon Transaktionen:</i>		<i>Davon Transaktionen:</i>	
Veräußerungen von Vermögen	0	Erwerb von Vermögen	154.635
Darlehensaufnahmen	0	Rückzahlung von Finanzschulden	44.969
Rücklagenentnahmen	0	Rücklagenzuführungen	5.000
Vorjahresüberschuss	71.956	Vorjahresabgang	0
Vermögens- und Finanztransaktionen	71.956	Vermögens- und Finanztransaktionen	204.605

	EURO	Pro-Kopf	Rang #		
Gebarungsergebnis	196.683	139	119		
Jahresergebnis	124.727	88	39		
Finanzierungssaldo (Maastricht-Ergebnis)	157.084	111	53		
Finanzspitze (= lfd. Erträge – lfd. Ausgaben)	68.685	49	129	4,1%	der lfd. Erträge

Schulden gesamt	537.964	380	35
Schulden für den öffentlichen Haushalt	285.728	202	104
Schulden für marktbestimmte Betriebe	252.236	178	37

Haftungen: 966.331

Schuldendienst gesamt	59.146	42	25	3,6%	der lfd. Erträge
SD für den öffentlichen Haushalt	35.824	25	78	2,2%	der lfd. Erträge
SD für marktbestimmte Betriebe	23.322	16	21	1,4%	der lfd. Erträge
Leasing- Miet- und sonst. Refinanzierung 3)	43.028	30	73	2,6%	der lfd. Erträge

Refinanzierungsaufwand gesamt	102.174	72	22	6,1%	der lfd. Erträge
Personalkosten	694.205	491	38	41,7%	der lfd. Erträge
laufende Transferleistungen *)	276.674	196	167	16,6%	der lfd. Erträge
Bezüge der gewählten Organe	69.619	49	101	4,2%	der lfd. Erträge
Verwaltungs- und Betriebsaufwand-ohne 2, 3 mit 4	367.796	260	158	22,1%	der lfd. Erträge
Instandhaltungen	85.870	61	100	5,2%	der lfd. Erträge
laufende Ausgaben	1.596.338	1.128	148	95,9%	der lfd. Erträge

*) davon Landesumlage	27.569	19	155	1,7%	der lfd. Erträge
*) davon Sozialleistungen an das Land	179.477	127	161	10,8%	der lfd. Erträge

Kassenbestand per 31.12.2013	297.956	211	114
offene Forderungen	30.395	(schließliche Reste des OH, des AOH und der DL)	
offene Verbindlichkeiten (inkl. Rücklagen)	131.669		

Rundungsdifferenzen sind möglich

Rang # = Platzierung nach Pro-Kopf-Werten innerhalb der bgld. Gemeinden

Gemeindefinanzstatistik 2013

Gemeinde: Ollersdorf im Burgenland

Gemeindestatus: Marktgemeinde

PLZ: 7533 GKZ: 10412 Einwohner laut Registerzählung 2011: 971

politischer Bezirk: Güssing

	EURO		EURO
Gesamteinnahmen ¹⁾	1.313.687	Gesamtausgaben ¹⁾	1.311.933
¹⁾ ohne Zuführungen und Investitions- und Tilgungszuschüsse		¹⁾ ohne Zuführungen und Investitions- und Tilgungszuschüsse	
<i>Davon Erträge:</i>		<i>Davon Aufwendungen:</i>	
Steuern und Abgaben	127.383	Personalkosten	232.165
Abgabenertragsanteile	682.668	Bezüge der gewählten Organe	61.284
Gebühren	187.668	Verwaltungs- und Betriebsaufwand - ohne 2	330.764
Transferzahlungen	6.040	Zinsen für Finanzschulden	15.968
Bedarfs- und Finanzzuweisungen lfd.	157.590	Transferzahlungen	292.678
Sonstige laufende Erträge	129.333	Sonstige laufende Aufwendungen 4)	0
Laufende Erträge	1.290.683	Laufende Aufwendungen	932.859
Einmalige Erträge	9.885	Instandhaltungen 2)	88.271
Kapitaltransfer	9.980	Kapitaltransfer und sonstige einmalige	112.894
Gesamterträge	1.310.548	Gesamtaufwendungen	1.134.025
<i>Davon Transaktionen:</i>		<i>Davon Transaktionen:</i>	
Veräußerungen von Vermögen	0	Erwerb von Vermögen	67.054
Darlehensaufnahmen	0	Rückzahlung von Finanzschulden	109.651
Rücklagenentnahmen	0	Rücklagenzuführungen	0
Vorjahresüberschuss	3.139	Vorjahresabgang	1.204
Vermögens- und Finanztransaktionen	3.139	Vermögens- und Finanztransaktionen	177.909

	EURO	Pro-Kopf	Rang #		
Gebarungsergebnis	1.754	2	163		
Jahresergebnis	-181	0	85		
Finanzierungssaldo (Maastricht-Ergebnis)	39.141	40	82		
Finanzspitze (= lfd. Erträge – lfd. Ausgaben)	159.902	165	65	12,4%	der lfd. Erträge

	EURO	Pro-Kopf	Rang #
Schulden gesamt	1.163.115	1.198	116
Schulden für den öffentlichen Haushalt	425.366	438	137
Schulden für marktbestimmte Betriebe	737.750	760	111
<i>Haftungen:</i>	<i>895.414</i>		

	EURO	Pro-Kopf	Rang #		
Schuldendienst gesamt	125.619	129	98	9,7%	der lfd. Erträge
SD für den öffentlichen Haushalt	28.549	29	86	2,2%	der lfd. Erträge
SD für marktbestimmte Betriebe	97.070	100	123	7,5%	der lfd. Erträge
Leasing- Miet- und sonst. Refinanzierung 3)	31.942	33	84	2,5%	der lfd. Erträge

	EURO	Pro-Kopf	Rang #		
Refinanzierungsaufwand gesamt	157.561	162	90	12,2%	der lfd. Erträge
Personalkosten	232.165	239	161	18,0%	der lfd. Erträge
laufende Transferleistungen *)	292.678	301	56	22,7%	der lfd. Erträge
Bezüge der gewählten Organe	61.284	63	53	4,7%	der lfd. Erträge
Verwaltungs- und Betriebsaufwand-ohne 2, 3 mit 4	298.823	308	121	23,2%	der lfd. Erträge
Instandhaltungen	88.271	91	63	6,8%	der lfd. Erträge
laufende Ausgaben	1.130.781	1.165	138	87,6%	der lfd. Erträge

*) davon Landesumlage	27.937	29	121	2,2%	der lfd. Erträge
*) davon Sozialleistungen an das Land	131.950	136	108	10,2%	der lfd. Erträge

Kassenbestand per 31.12.2013	-103.628	-107	168
offene Forderungen	130.575	(schließliche Reste des OH, des AOH und der DL)	
offene Verbindlichkeiten (inkl. Rücklagen)	25.193		

Rundungsdifferenzen sind möglich

Rang # = Platzierung nach Pro-Kopf-Werten innerhalb der bgld. Gemeinden

Gemeindefinanzstatistik 2013

Gemeinde: Rauchwart

Gemeindestatus: Gemeinde

PLZ: 7535 GKZ: 10427 Einwohner laut Registerzählung 2011: 455

politischer Bezirk: Güssing

	EURO		EURO
Gesamteinnahmen ¹⁾	1.211.657	Gesamtausgaben ¹⁾	1.038.319
¹⁾ ohne Zuführungen und Investitions- und Tilgungszuschüsse		¹⁾ ohne Zuführungen und Investitions- und Tilgungszuschüsse	
<i>Davon Erträge:</i>		<i>Davon Aufwendungen:</i>	
Steuern und Abgaben	50.094	Personalkosten	155.923
Abgabenertragsanteile	331.186	Bezüge der gewählten Organe	41.670
Gebühren	106.109	Verwaltungs- und Betriebsaufwand - ohne 2	343.778
Transferzahlungen	-247.441	Zinsen für Finanzschulden	27.879
Bedarfs- und Finanzzuweisungen lfd.	368.321	Transferzahlungen	110.194
Sonstige laufende Erträge	213.710	Sonstige laufende Aufwendungen 4)	0
Laufende Erträge	821.978	Laufende Aufwendungen	679.445
Einmalige Erträge	4.047	Instandhaltungen 2)	60.060
Kapitaltransfer	299.108	Kapitaltransfer und sonstige einmalige	0
Gesamterträge	1.125.134	Gesamtaufwendungen	739.505
<i>Davon Transaktionen:</i>		<i>Davon Transaktionen:</i>	
Veräußerungen von Vermögen	0	Erwerb von Vermögen	181.925
Darlehensaufnahmen	0	Rückzahlung von Finanzschulden	116.889
Rücklagenentnahmen	0	Rücklagenzuführungen	0
Vorjahresüberschuss	86.523	Vorjahresabgang	0
Vermögens- und Finanztransaktionen	86.523	Vermögens- und Finanztransaktionen	298.814

	EURO	Pro-Kopf	Rang #		
Gebarungsergebnis	173.337	381	47		
Jahresergebnis	86.814	191	14		
Finanzierungssaldo (Maastricht-Ergebnis)	86.814	191	29		
Finanzspitze (= lfd. Erträge – lfd. Ausgaben)	-34.416	-76	163	-4,2%	der lfd. Erträge

	EURO	Pro-Kopf	Rang #
Schulden gesamt	1.046.169	2.299	160
Schulden für den öffentlichen Haushalt	0	0	1
Schulden für marktbestimmte Betriebe	1.046.169	2.299	163
<i>Haftungen:</i>	467.856		

	EURO	Pro-Kopf	Rang #	%	
Schuldendienst gesamt	144.768	318	161	17,6%	der lfd. Erträge
SD für den öffentlichen Haushalt	0	0	1	0,0%	der lfd. Erträge
SD für marktbestimmte Betriebe	144.768	318	169	17,6%	der lfd. Erträge
Leasing- Miet- und sonst. Refinanzierung 3)	13.668	30	72	1,7%	der lfd. Erträge

	EURO	Pro-Kopf	Rang #	%	
Refinanzierungsaufwand gesamt	158.436	348	150	19,3%	der lfd. Erträge
Personalkosten	155.923	343	134	19,0%	der lfd. Erträge
laufende Transferleistungen *)	110.194	242	114	13,4%	der lfd. Erträge
Bezüge der gewählten Organe	41.670	92	17	5,1%	der lfd. Erträge
Verwaltungs- und Betriebsaufwand-ohne 2, 3 mit 4	330.110	726	4	40,2%	der lfd. Erträge
Instandhaltungen	60.060	132	32	7,3%	der lfd. Erträge
laufende Ausgaben	856.394	1.882	22	104,2	der lfd. Erträge

*) davon Landesumlage	10.149	22	151	1,2%	der lfd. Erträge
*) davon Sozialleistungen an das Land	61.356	135	112	7,5%	der lfd. Erträge

Kassenbestand per 31.12.2013	158.947	349	85
offene Forderungen	21.532	(schließliche Reste des OH, des AOH und der DL)	
offene Verbindlichkeiten (inkl. Rücklagen)	7.142		

Rundungsdifferenzen sind möglich

Rang # = Platzierung nach Pro-Kopf-Werten innerhalb der bgld. Gemeinden

Gemeindefinanzstatistik 2013

Gemeinde: Rohr im Burgenland

Gemeindestatus: Gemeinde

PLZ: 7551 GKZ: 10425 Einwohner laut Registerzählung 2011: 389

politischer Bezirk: Güssing

	EURO		EURO
Gesamteinnahmen ¹⁾	1.315.536	Gesamtausgaben ¹⁾	576.510
¹⁾ ohne Zuführungen und Investitions- und Tilgungszuschüsse		¹⁾ ohne Zuführungen und Investitions- und Tilgungszuschüsse	
<i>Davon Erträge:</i>		<i>Davon Aufwendungen:</i>	
Steuern und Abgaben	21.842	Personalkosten	6.210
Abgabenertragsanteile	286.219	Bezüge der gewählten Organe	42.109
Gebühren	39.168	Verwaltungs- und Betriebsaufwand - ohne 2	224.823
Transferzahlungen	21.029	Zinsen für Finanzschulden	2.538
Bedarfs- und Finanzzuweisungen lfd.	137.023	Transferzahlungen	94.293
Sonstige laufende Erträge	47.193	Sonstige laufende Aufwendungen 4)	0
Laufende Erträge	552.475	Laufende Aufwendungen	369.973
Einmalige Erträge	9.579	Instandhaltungen 2)	137.931
Kapitaltransfer	0	Kapitaltransfer und sonstige einmalige	781
Gesamterträge	562.054	Gesamtaufwendungen	508.684
<i>Davon Transaktionen:</i>		<i>Davon Transaktionen:</i>	
Veräußerungen von Vermögen	0	Erwerb von Vermögen	57.298
Darlehensaufnahmen	0	Rückzahlung von Finanzschulden	10.528
Rücklagenentnahmen	0	Rücklagenzuführungen	0
Vorjahresüberschuss	753.482	Vorjahresabgang	0
Vermögens- und Finanztransaktionen	753.482	Vermögens- und Finanztransaktionen	67.826

	EURO	Pro-Kopf	Rang #		
Gebarungsergebnis	739.026	1.900	4		
Jahresergebnis	-14.456	-37	112		
Finanzierungssaldo (Maastricht-Ergebnis)	-14.456	-37	121		
Finanzspitze (= lfd. Erträge – lfd. Ausgaben)	34.044	88	115	6,2%	der lfd. Erträge

Schulden gesamt	147.279	379	31
Schulden für den öffentlichen Haushalt	0	0	1
Schulden für marktbestimmte Betriebe	147.279	379	60

Haftungen: 56.575

Schuldendienst gesamt	13.066	34	14	2,4%	der lfd. Erträge
SD für den öffentlichen Haushalt	0	0	1	0,0%	der lfd. Erträge
SD für marktbestimmte Betriebe	13.066	34	42	2,4%	der lfd. Erträge
Leasing- Miet- und sonst. Refinanzierung 3)	0	0	1	0,0%	der lfd. Erträge

Refinanzierungsaufwand gesamt	13.066	34	7	2,4%	der lfd. Erträge
Personalkosten	6.210	16	171	1,1%	der lfd. Erträge
laufende Transferleistungen *)	94.293	242	113	17,1%	der lfd. Erträge
Bezüge der gewählten Organe	42.109	108	10	7,6%	der lfd. Erträge
Verwaltungs- und Betriebsaufwand-ohne 2, 3 mit 4	224.823	578	12	40,7%	der lfd. Erträge
Instandhaltungen	137.931	355	3	25,0%	der lfd. Erträge
laufende Ausgaben	518.431	1.333	93	93,8%	der lfd. Erträge

*) davon Landesumlage	6.297	16	165	1,1%	der lfd. Erträge
*) davon Sozialleistungen an das Land	51.109	131	139	9,3%	der lfd. Erträge

Kassenbestand per 31.12.2013	738.660	1.899	4
offene Forderungen	11.429	(schließliche Reste des OH, des AOH und der DL)	
offene Verbindlichkeiten (inkl. Rücklagen)	11.063		

Rundungsdifferenzen sind möglich

Rang # = Platzierung nach Pro-Kopf-Werten innerhalb der bgld. Gemeinden

Gemeindefinanzstatistik 2013

Gemeinde: Sankt Michael im Burgenland

Gemeindestatus: Marktgemeinde

PLZ: 7535 GKZ: 10413 Einwohner laut Registerzählung 2011: 1.015

politischer Bezirk: Güssing

	EURO		EURO
Gesamteinnahmen ¹⁾	2.435.580	Gesamtausgaben ¹⁾	1.743.268
¹⁾ ohne Zuführungen und Investitions- und Tilgungszuschüsse		¹⁾ ohne Zuführungen und Investitions- und Tilgungszuschüsse	
<i>Davon Erträge:</i>		<i>Davon Aufwendungen:</i>	
Steuern und Abgaben	220.369	Personalkosten	371.855
Abgabenertragsanteile	718.683	Bezüge der gewählten Organe	85.197
Gebühren	142.865	Verwaltungs- und Betriebsaufwand - ohne 2	586.577
Transferzahlungen	-125.593	Zinsen für Finanzschulden	36.067
Bedarfs- und Finanzzuweisungen lfd.	387.832	Transferzahlungen	285.636
Sonstige laufende Erträge	269.778	Sonstige laufende Aufwendungen 4)	0
Laufende Erträge	1.613.934	Laufende Aufwendungen	1.365.332
Einmalige Erträge	829	Instandhaltungen 2)	211.759
Kapitaltransfer	127.398	Kapitaltransfer und sonstige einmalige	24.100
Gesamterträge	1.742.161	Gesamtaufwendungen	1.601.192
<i>Davon Transaktionen:</i>		<i>Davon Transaktionen:</i>	
Veräußerungen von Vermögen	0	Erwerb von Vermögen	52.535
Darlehensaufnahmen	0	Rückzahlung von Finanzschulden	89.541
Rücklagenentnahmen	0	Rücklagenzuführungen	0
Vorjahresüberschuss	693.420	Vorjahresabgang	0
Vermögens- und Finanztransaktionen	693.420	Vermögens- und Finanztransaktionen	142.077

	EURO	Pro-Kopf	Rang #		
Gebarungsergebnis	692.312	682	19		
Jahresergebnis	-1.108	-1	86		
Finanzierungssaldo (Maastricht-Ergebnis)	12.923	13	99		
Finanzspitze (= lfd. Erträge – lfd. Ausgaben)	-52.699	-52	160	-3,3%	der lfd. Erträge

	EURO	Pro-Kopf	Rang #
Schulden gesamt	1.491.942	1.470	127
Schulden für den öffentlichen Haushalt	263.101	259	111
Schulden für marktbestimmte Betriebe	1.228.841	1.211	135

Haftungen: 1.772.280

	EURO	Pro-Kopf	Rang #	%	
Schuldendienst gesamt	125.608	124	91	7,8%	der lfd. Erträge
SD für den öffentlichen Haushalt	16.491	16	66	1,0%	der lfd. Erträge
SD für marktbestimmte Betriebe	109.118	108	128	6,8%	der lfd. Erträge
Leasing- Miet- und sonst. Refinanzierung 3)	64.309	63	119	4,0%	der lfd. Erträge

	EURO	Pro-Kopf	Rang #	%	
Refinanzierungsaufwand gesamt	189.918	187	103	11,8%	der lfd. Erträge
Personalkosten	371.855	366	117	23,0%	der lfd. Erträge
laufende Transferleistungen *)	285.636	281	72	17,7%	der lfd. Erträge
Bezüge der gewählten Organe	85.197	84	21	5,3%	der lfd. Erträge
Verwaltungs- und Betriebsaufwand-ohne 2, 3 mit 4	522.268	515	22	32,4%	der lfd. Erträge
Instandhaltungen	211.759	209	15	13,1%	der lfd. Erträge
laufende Ausgaben	1.666.633	1.642	38	103,3	der lfd. Erträge

*) davon Landesumlage	39.022	38	77	2,4%	der lfd. Erträge
*) davon Sozialleistungen an das Land	154.191	152	44	9,6%	der lfd. Erträge

Kassenbestand per 31.12.2013	741.848	731	31
offene Forderungen	28.511	(schließliche Reste des OH, des AOH und der DL)	
offene Verbindlichkeiten (inkl. Rücklagen)	78.048		

Rundungsdifferenzen sind möglich

Rang # = Platzierung nach Pro-Kopf-Werten innerhalb der bgld. Gemeinden

Gemeindefinanzstatistik 2013

Gemeinde: Stegersbach

Gemeindestatus: Marktgemeinde

PLZ: 7551 GKZ: 10414 Einwohner laut Registerzählung 2011: 2.540

politischer Bezirk: Güssing

	EURO		EURO
Gesamteinnahmen ¹⁾	5.826.264	Gesamtausgaben ¹⁾	5.213.243
¹⁾ ohne Zuführungen und Investitions- und Tilgungszuschüsse		¹⁾ ohne Zuführungen und Investitions- und Tilgungszuschüsse	
<i>Davon Erträge:</i>		<i>Davon Aufwendungen:</i>	
Steuern und Abgaben	1.487.652	Personalkosten	1.092.289
Abgabenertragsanteile	1.808.499	Bezüge der gewählten Organe	104.069
Gebühren	637.998	Verwaltungs- und Betriebsaufwand - ohne 2	1.416.337
Transferzahlungen	57.238	Zinsen für Finanzschulden	27.007
Bedarfs- und Finanzzuweisungen lfd.	354.274	Transferzahlungen	1.201.093
Sonstige laufende Erträge	452.240	Sonstige laufende Aufwendungen 4)	0
Laufende Erträge	4.797.902	Laufende Aufwendungen	3.840.795
Einmalige Erträge	48.469	Instandhaltungen 2)	387.614
Kapitaltransfer	8.000	Kapitaltransfer und sonstige einmalige	104.265
Gesamterträge	4.854.372	Gesamtaufwendungen	4.332.674
<i>Davon Transaktionen:</i>		<i>Davon Transaktionen:</i>	
Veräußerungen von Vermögen	0	Erwerb von Vermögen	724.016
Darlehensaufnahmen	0	Rückzahlung von Finanzschulden	156.553
Rücklagenentnahmen	501.780	Rücklagenzuführungen	0
Vorjahresüberschuss	470.112	Vorjahresabgang	0
Vermögens- und Finanztransaktionen	971.893	Vermögens- und Finanztransaktionen	880.569

	EURO	Pro-Kopf	Rang #		
Gebarungsergebnis	613.022	241	76		
Jahresergebnis	142.910	56	53		
Finanzierungssaldo (Maastricht-Ergebnis)	-329.790	-130	149		
Finanzspitze (= lfd. Erträge – lfd. Ausgaben)	412.941	163	70	8,6%	der lfd. Erträge

Schulden gesamt	1.800.796	709	69
Schulden für den öffentlichen Haushalt	163.960	65	72
Schulden für marktbestimmte Betriebe	1.636.835	644	93

Haftungen: 79.537

Schuldendienst gesamt	183.560	72	109	3,8%	der lfd. Erträge
SD für den öffentlichen Haushalt	36.509	14	142	0,8%	der lfd. Erträge
SD für marktbestimmte Betriebe	147.051	58	84	3,1%	der lfd. Erträge
Leasing- Miet- und sonst. Refinanzierung 3)	467.385	184	167	9,7%	der lfd. Erträge

Refinanzierungsaufwand gesamt	650.945	256	147	13,6%	der lfd. Erträge
Personalkosten	1.092.289	430	71	22,8%	der lfd. Erträge
laufende Transferleistungen *)	1.201.093	473	12	25,0%	der lfd. Erträge
Bezüge der gewählten Organe	104.069	41	139	2,2%	der lfd. Erträge
Verwaltungs- und Betriebsaufwand-ohne 2, 3 mit 4	948.952	374	86	19,8%	der lfd. Erträge
Instandhaltungen	387.614	153	23	8,1%	der lfd. Erträge
laufende Ausgaben	4.384.962	1.726	29	91,4%	der lfd. Erträge

*) davon Landesumlage	260.068	102	14	5,4%	der lfd. Erträge
*) davon Sozialleistungen an das Land	483.712	190	15	10,1%	der lfd. Erträge

Kassenbestand per 31.12.2013	543.619	214	113
offene Forderungen	258.906	(schließliche Reste des OH, des AOH und der DL)	
offene Verbindlichkeiten (inkl. Rücklagen)	189.503		

Rundungsdifferenzen sind möglich

Rang # = Platzierung nach Pro-Kopf-Werten innerhalb der bgld. Gemeinden

Gemeindefinanzstatistik 2013

Gemeinde: Stinatz

Gemeindestatus: Marktgemeinde

PLZ: 7552 GKZ: 10415 Einwohner laut Registerzählung 2011: 1.402

politischer Bezirk: Güssing

	EURO		EURO
Gesamteinnahmen ¹⁾	1.883.493	Gesamtausgaben ¹⁾	1.811.593
¹⁾ ohne Zuführungen und Investitions- und Tilgungszuschüsse		¹⁾ ohne Zuführungen und Investitions- und Tilgungszuschüsse	
<i>Davon Erträge:</i>		<i>Davon Aufwendungen:</i>	
Steuern und Abgaben	119.692	Personalkosten	397.144
Abgabenertragsanteile	985.576	Bezüge der gewählten Organe	64.537
Gebühren	261.915	Verwaltungs- und Betriebsaufwand - ohne 2	426.708
Transferzahlungen	8.928	Zinsen für Finanzschulden	7.659
Bedarfs- und Finanzzuweisungen lfd.	231.301	Transferzahlungen	356.226
Sonstige laufende Erträge	144.989	Sonstige laufende Aufwendungen 4)	0
Laufende Erträge	1.752.401	Laufende Aufwendungen	1.252.275
Einmalige Erträge	6.193	Instandhaltungen 2)	58.657
Kapitaltransfer	0	Kapitaltransfer und sonstige einmalige	84.285
Gesamterträge	1.758.595	Gesamtaufwendungen	1.395.217
<i>Davon Transaktionen:</i>		<i>Davon Transaktionen:</i>	
Veräußerungen von Vermögen	20.732	Erwerb von Vermögen	279.925
Darlehensaufnahmen	60.156	Rückzahlung von Finanzschulden	136.451
Rücklagenentnahmen	0	Rücklagenzuführungen	0
Vorjahresüberschuss	44.010	Vorjahresabgang	0
Vermögens- und Finanztransaktionen	124.898	Vermögens- und Finanztransaktionen	416.376

	EURO	Pro-Kopf	Rang #	
Gebarungsergebnis	71.900	51	150	
Jahresergebnis	27.889	20	75	
Finanzierungssaldo (Maastricht-Ergebnis)	136.901	98	57	vorz. Tilgung 60.156
Finanzspitze (= lfd. Erträge – lfd. Ausgaben)	365.174	260	23	20,8% der lfd. Erträge

Schulden gesamt	579.793	414	44
Schulden für den öffentlichen Haushalt	390.139	278	117
Schulden für marktbestimmte Betriebe	189.654	135	29
<i>Haftungen:</i>	328.062		

Schuldendienst gesamt	144.110	103	46	8,2%	der lfd. Erträge
SD für den öffentlichen Haushalt	108.877	78	98	6,2%	der lfd. Erträge
SD für marktbestimmte Betriebe	35.233	25	36	2,0%	der lfd. Erträge
Leasing- Miet- und sonst. Refinanzierung 3)	63.302	45	89	3,6%	der lfd. Erträge

Refinanzierungsaufwand gesamt	207.412	148	38	11,8%	der lfd. Erträge
Personalkosten	397.144	283	152	22,7%	der lfd. Erträge
laufende Transferleistungen *)	356.226	254	107	20,3%	der lfd. Erträge
Bezüge der gewählten Organe	64.537	46	115	3,7%	der lfd. Erträge
Verwaltungs- und Betriebsaufwand-ohne 2, 3 mit 4	363.406	259	159	20,7%	der lfd. Erträge
Instandhaltungen	58.657	42	133	3,3%	der lfd. Erträge
laufende Ausgaben	1.447.383	1.032	167	82,6%	der lfd. Erträge

*) davon Landesumlage	30.867	22	152	1,8%	der lfd. Erträge
*) davon Sozialleistungen an das Land	181.553	129	151	10,4%	der lfd. Erträge

Kassenbestand per 31.12.2013	67.228	48	151
offene Forderungen	45.884	(schließliche Reste des OH, des AOH und der DL)	
offene Verbindlichkeiten (inkl. Rücklagen)	41.213		

Rundungsdifferenzen sind möglich

Rang # = Platzierung nach Pro-Kopf-Werten innerhalb der bgld. Gemeinden

Gemeindefinanzstatistik 2013

Gemeinde: Strem

Gemeindestatus: Marktgemeinde

PLZ: 7522 GKZ: 10416 Einwohner laut Registerzählung 2011: 931

politischer Bezirk: Güssing

	EURO		EURO
Gesamteinnahmen ¹⁾	2.051.028	Gesamtausgaben ¹⁾	1.978.236
¹⁾ ohne Zuführungen und Investitions- und Tilgungszuschüsse		¹⁾ ohne Zuführungen und Investitions- und Tilgungszuschüsse	
<i>Davon Erträge:</i>		<i>Davon Aufwendungen:</i>	
Steuern und Abgaben	92.299	Personalkosten	311.419
Abgabenertragsanteile	670.031	Bezüge der gewählten Organe	57.773
Gebühren	154.475	Verwaltungs- und Betriebsaufwand - ohne 2	292.681
Transferzahlungen	6.901	Zinsen für Finanzschulden	52.414
Bedarfs- und Finanzzuweisungen lfd.	229.938	Transferzahlungen	262.759
Sonstige laufende Erträge	268.965	Sonstige laufende Aufwendungen 4)	0
Laufende Erträge	1.422.610	Laufende Aufwendungen	977.047
Einmalige Erträge	5.480	Instandhaltungen 2)	99.619
Kapitaltransfer	68.397	Kapitaltransfer und sonstige einmalige	36.958
Gesamterträge	1.496.487	Gesamtaufwendungen	1.113.624
<i>Davon Transaktionen:</i>		<i>Davon Transaktionen:</i>	
Veräußerungen von Vermögen	1.025	Erwerb von Vermögen	186.291
Darlehensaufnahmen	0	Rückzahlung von Finanzschulden	249.303
Rücklagenentnahmen	0	Rücklagenzuführungen	243.345
Vorjahresüberschuss	553.516	Vorjahresabgang	185.673
Vermögens- und Finanztransaktionen	554.541	Vermögens- und Finanztransaktionen	864.612

	EURO	Pro-Kopf	Rang #		
Gebarungsergebnis	72.792	78	138		
Jahresergebnis	-295.052	-317	168		
Finanzierungssaldo (Maastricht-Ergebnis)	9.267	10	100		
Finanzspitze (= lfd. Erträge – lfd. Ausgaben)	96.641	104	97	6,8%	der lfd. Erträge

Schulden gesamt	6.126.926	6.581	171
Schulden für den öffentlichen Haushalt	76.992	83	75
Schulden für marktbestimmte Betriebe	6.049.933	6.498	171

Haftungen: 140.981

Schuldendienst gesamt	301.717	324	158	21,2%	der lfd. Erträge
SD für den öffentlichen Haushalt	3.905	4	57	0,3%	der lfd. Erträge
SD für marktbestimmte Betriebe	297.812	320	166	20,9%	der lfd. Erträge
Leasing- Miet- und sonst. Refinanzierung 3)	35.618	38	100	2,5%	der lfd. Erträge

Refinanzierungsaufwand gesamt	337.336	362	154	23,7%	der lfd. Erträge
Personalkosten	311.419	334	136	21,9%	der lfd. Erträge
laufende Transferleistungen *)	262.759	282	69	18,5%	der lfd. Erträge
Bezüge der gewählten Organe	57.773	62	57	4,1%	der lfd. Erträge
Verwaltungs- und Betriebsaufwand-ohne 2, 3 mit 4	257.063	276	145	18,1%	der lfd. Erträge
Instandhaltungen	99.619	107	48	7,0%	der lfd. Erträge
laufende Ausgaben	1.325.969	1.424	71	93,2%	der lfd. Erträge

*) davon Landesumlage	25.571	27	127	1,8%	der lfd. Erträge
*) davon Sozialleistungen an das Land	126.449	136	109	8,9%	der lfd. Erträge

Kassenbestand per 31.12.2013	308.019	331	89
offene Forderungen	117.275	(schließliche Reste des OH, des AOH und der DL)	
offene Verbindlichkeiten (inkl. Rücklagen)	352.503		

Rundungsdifferenzen sind möglich

Rang # = Platzierung nach Pro-Kopf-Werten innerhalb der bgld. Gemeinden

Gemeindefinanzstatistik 2013

Gemeinde: Tobaj

Gemeindestatus: Gemeinde

PLZ: 7540 GKZ: 10417 Einwohner laut Registerzählung 2011: 1.384

politischer Bezirk: Güssing

	EURO		EURO
Gesamteinnahmen ¹⁾	2.313.156	Gesamtausgaben ¹⁾	2.319.928
¹⁾ ohne Zuführungen und Investitions- und Tilgungszuschüsse		¹⁾ ohne Zuführungen und Investitions- und Tilgungszuschüsse	
<i>Davon Erträge:</i>		<i>Davon Aufwendungen:</i>	
Steuern und Abgaben	219.896	Personalkosten	332.179
Abgabenertragsanteile	991.201	Bezüge der gewählten Organe	75.041
Gebühren	179.827	Verwaltungs- und Betriebsaufwand - ohne 2	677.437
Transferzahlungen	-39.631	Zinsen für Finanzschulden	25.636
Bedarfs- und Finanzzuweisungen lfd.	371.270	Transferzahlungen	362.750
Sonstige laufende Erträge	119.083	Sonstige laufende Aufwendungen 4)	0
Laufende Erträge	1.841.646	Laufende Aufwendungen	1.473.043
Einmalige Erträge	58.704	Instandhaltungen 2)	24.145
Kapitaltransfer	284.114	Kapitaltransfer und sonstige einmalige	274.069
Gesamterträge	2.184.463	Gesamtaufwendungen	1.771.257
<i>Davon Transaktionen:</i>		<i>Davon Transaktionen:</i>	
Veräußerungen von Vermögen	5.398	Erwerb von Vermögen	417.523
Darlehensaufnahmen	0	Rückzahlung von Finanzschulden	131.147
Rücklagenentnahmen	0	Rücklagenzuführungen	0
Vorjahresüberschuss	123.295	Vorjahresabgang	0
Vermögens- und Finanztransaktionen	128.693	Vermögens- und Finanztransaktionen	548.670

	EURO	Pro-Kopf	Rang #		
Gebarungsergebnis	-6.772	-5	164		
Jahresergebnis	-130.067	-94	143		
Finanzierungssaldo (Maastricht-Ergebnis)	-42.442	-31	117		
Finanzspitze (= lfd. Erträge – lfd. Ausgaben)	213.310	154	74	11,6%	der lfd. Erträge

Schulden gesamt	1.650.620	1.193	111
Schulden für den öffentlichen Haushalt	268.680	194	102
Schulden für marktbestimmte Betriebe	1.381.941	999	123

Haftungen: 1.085.710

Schuldendienst gesamt	156.783	113	84	8,5%	der lfd. Erträge
SD für den öffentlichen Haushalt	15.130	11	62	0,8%	der lfd. Erträge
SD für marktbestimmte Betriebe	141.654	102	126	7,7%	der lfd. Erträge
Leasing- Miet- und sonst. Refinanzierung 3)	51.752	37	76	2,8%	der lfd. Erträge

Refinanzierungsaufwand gesamt	208.535	151	75	11,3%	der lfd. Erträge
Personalkosten	332.179	240	160	18,0%	der lfd. Erträge
laufende Transferleistungen *)	362.750	262	93	19,7%	der lfd. Erträge
Bezüge der gewählten Organe	75.041	54	86	4,1%	der lfd. Erträge
Verwaltungs- und Betriebsaufwand-ohne 2, 3 mit 4	625.685	452	40	34,0%	der lfd. Erträge
Instandhaltungen	24.145	17	166	1,3%	der lfd. Erträge
laufende Ausgaben	1.628.335	1.177	134	88,4%	der lfd. Erträge

*) davon Landesumlage	48.593	35	91	2,6%	der lfd. Erträge
*) davon Sozialleistungen an das Land	198.910	144	63	10,8%	der lfd. Erträge

Kassenbestand per 31.12.2013	74.716	54	150
offene Forderungen	104.105	(schließliche Reste des OH, des AOH und der DL)	
offene Verbindlichkeiten (inkl. Rücklagen)	185.592		

Rundungsdifferenzen sind möglich

Rang # = Platzierung nach Pro-Kopf-Werten innerhalb der bgld. Gemeinden

Gemeindefinanzstatistik 2013

Gemeinde: Tschanigraben

Gemeindestatus: Gemeinde

PLZ: 7540 GKZ: 10423 Einwohner laut Registerzählung 2011: 72

politischer Bezirk: Güssing

	EURO		EURO
Gesamteinnahmen ¹⁾	556.421	Gesamtausgaben ¹⁾	145.687
¹⁾ ohne Zuführungen und Investitions- und Tilgungszuschüsse		¹⁾ ohne Zuführungen und Investitions- und Tilgungszuschüsse	
<i>Davon Erträge:</i>		<i>Davon Aufwendungen:</i>	
Steuern und Abgaben	3.657	Personalkosten	3.195
Abgabenertragsanteile	50.898	Bezüge der gewählten Organe	40.497
Gebühren	12.824	Verwaltungs- und Betriebsaufwand - ohne 2	85.948
Transferzahlungen	5.227	Zinsen für Finanzschulden	0
Bedarfs- und Finanzzuweisungen lfd.	138.465	Transferzahlungen	12.604
Sonstige laufende Erträge	8.668	Sonstige laufende Aufwendungen 4)	0
Laufende Erträge	219.739	Laufende Aufwendungen	142.244
Einmalige Erträge	0	Instandhaltungen 2)	1.493
Kapitaltransfer	0	Kapitaltransfer und sonstige einmalige	1.950
Gesamterträge	219.739	Gesamtaufwendungen	145.687
<i>Davon Transaktionen:</i>		<i>Davon Transaktionen:</i>	
Veräußerungen von Vermögen	0	Erwerb von Vermögen	0
Darlehensaufnahmen	0	Rückzahlung von Finanzschulden	0
Rücklagenentnahmen	0	Rücklagenzuführungen	0
Vorjahresüberschuss	336.682	Vorjahresabgang	0
Vermögens- und Finanztransaktionen	336.682	Vermögens- und Finanztransaktionen	0

	EURO	Pro-Kopf	Rang #		
Gebarungsergebnis	410.734	5.705	1		
Jahresergebnis	74.052	1.029	1		
Finanzierungssaldo (Maastricht-Ergebnis)	74.052	1.029	1		
Finanzspitze (= lfd. Erträge – lfd. Ausgaben)	76.002	1.056	2	34,6%	der lfd. Erträge

Schulden gesamt	0	0	1
Schulden für den öffentlichen Haushalt	0	0	1
Schulden für marktbestimmte Betriebe	0	0	1

Haftungen: 25.580

Schuldendienst gesamt	0	0	1	0,0%	der lfd. Erträge
SD für den öffentlichen Haushalt	0	0	1	0,0%	der lfd. Erträge
SD für marktbestimmte Betriebe	0	0	1	0,0%	der lfd. Erträge
Leasing- Miet- und sonst. Refinanzierung 3)	0	0	1	0,0%	der lfd. Erträge

Refinanzierungsaufwand gesamt	0	0	1	0,0%	der lfd. Erträge
Personalkosten	3.195	44	170	1,5%	der lfd. Erträge
laufende Transferleistungen *)	12.604	175	171	5,7%	der lfd. Erträge
Bezüge der gewählten Organe	40.497	562	1	18,4%	der lfd. Erträge
Verwaltungs- und Betriebsaufwand-ohne 2, 3 mit 4	85.948	1.194	2	39,1%	der lfd. Erträge
Instandhaltungen	1.493	21	163	0,7%	der lfd. Erträge
laufende Ausgaben	143.737	1.996	17	65,4%	der lfd. Erträge

*) davon Landesumlage	1.032	14	167	0,5%	der lfd. Erträge
*) davon Sozialleistungen an das Land	7.733	107	171	3,5%	der lfd. Erträge

Kassenbestand per 31.12.2013	444.615	6.175	1
offene Forderungen	2.812	(schließliche Reste des OH, des AOH und der DL)	
offene Verbindlichkeiten (inkl. Rücklagen)	36.693		

Rundungsdifferenzen sind möglich

Rang # = Platzierung nach Pro-Kopf-Werten innerhalb der bgld. Gemeinden

Gemeindefinanzstatistik 2013

Gemeinde: Wörterberg

Gemeindestatus: Gemeinde

PLZ: 8293 GKZ: 10419 Einwohner laut Registerzählung 2011: 502

politischer Bezirk: Güssing

	EURO		EURO
Gesamteinnahmen ¹⁾	1.002.825	Gesamtausgaben ¹⁾	925.838
¹⁾ ohne Zuführungen und Investitions- und Tilgungszuschüsse		¹⁾ ohne Zuführungen und Investitions- und Tilgungszuschüsse	
<i>Davon Erträge:</i>		<i>Davon Aufwendungen:</i>	
Steuern und Abgaben	27.656	Personalkosten	280.773
Abgabenertragsanteile	378.299	Bezüge der gewählten Organe	46.474
Gebühren	30.069	Verwaltungs- und Betriebsaufwand - ohne 2	104.631
Transferzahlungen	-1.906	Zinsen für Finanzschulden	9.765
Bedarfs- und Finanzzuweisungen lfd.	243.805	Transferzahlungen	109.502
Sonstige laufende Erträge	22.537	Sonstige laufende Aufwendungen 4)	0
Laufende Erträge	700.460	Laufende Aufwendungen	551.145
Einmalige Erträge	0	Instandhaltungen 2)	23.938
Kapitaltransfer	2.356	Kapitaltransfer und sonstige einmalige	13.541
Gesamterträge	702.816	Gesamtaufwendungen	588.624
<i>Davon Transaktionen:</i>		<i>Davon Transaktionen:</i>	
Veräußerungen von Vermögen	0	Erwerb von Vermögen	294.021
Darlehensaufnahmen	220.000	Rückzahlung von Finanzschulden	43.193
Rücklagenentnahmen	0	Rücklagenzuführungen	0
Vorjahresüberschuss	80.009	Vorjahresabgang	0
Vermögens- und Finanztransaktionen	300.009	Vermögens- und Finanztransaktionen	337.214

	EURO	Pro-Kopf	Rang #		
Gebarungsergebnis	76.987	153	112		
Jahresergebnis	-3.022	-6	90		
Finanzierungssaldo (Maastricht-Ergebnis)	-179.829	-358	166		
Finanzspitze (= lfd. Erträge – lfd. Ausgaben)	82.184	164	67	11,7%	der lfd. Erträge

	EURO	Pro-Kopf	Rang #
Schulden gesamt	721.656	1.438	94
Schulden für den öffentlichen Haushalt	427.520	852	138
Schulden für marktbestimmte Betriebe	294.136	586	87

Haftungen: 95.852

	EURO	Pro-Kopf	Rang #		
Schuldendienst gesamt	52.958	105	89	7,6%	der lfd. Erträge
SD für den öffentlichen Haushalt	30.662	61	136	4,4%	der lfd. Erträge
SD für marktbestimmte Betriebe	22.296	44	58	3,2%	der lfd. Erträge
Leasing- Miet- und sonst. Refinanzierung 3)	0	0	19	0,0%	der lfd. Erträge

	EURO	Pro-Kopf	Rang #		
Refinanzierungsaufwand gesamt	52.958	105	58	7,6%	der lfd. Erträge
Personalkosten	280.773	559	13	40,1%	der lfd. Erträge
laufende Transferleistungen *)	109.502	218	148	15,6%	der lfd. Erträge
Bezüge der gewählten Organe	46.474	93	16	6,6%	der lfd. Erträge
Verwaltungs- und Betriebsaufwand-ohne 2, 3 mit 4	104.631	208	169	14,9%	der lfd. Erträge
Instandhaltungen	23.938	48	125	3,4%	der lfd. Erträge
laufende Ausgaben	618.276	1.232	117	88,3%	der lfd. Erträge

*) davon Landesumlage	7.527	15	166	1,1%	der lfd. Erträge
*) davon Sozialleistungen an das Land	65.943	131	140	9,4%	der lfd. Erträge

Kassenbestand per 31.12.2013	109.373	218	112
offene Forderungen	11.002	(schließliche Reste des OH, des AOH und der DL)	
offene Verbindlichkeiten (inkl. Rücklagen)	43.387		

Rundungsdifferenzen sind möglich

Rang # = Platzierung nach Pro-Kopf-Werten innerhalb der bgld. Gemeinden

Gemeindefinanzstatistik 2013

Gemeinde: Bezirk JE

Gemeindestatus:

PLZ: GKZ: Einwohner laut Registerzählung 2011: 17.573

politischer Bezirk:

	EURO		EURO
Gesamteinnahmen ¹⁾	36.527.305	Gesamtausgaben ¹⁾	32.188.351
¹⁾ ohne Zuführungen und Investitions- und Tilgungszuschüsse		¹⁾ ohne Zuführungen und Investitions- und Tilgungszuschüsse	
<i>Davon Erträge:</i>		<i>Davon Aufwendungen:</i>	
Steuern und Abgaben	4.369.120	Personalkosten	7.570.494
Abgabenertragsanteile	12.426.738	Bezüge der gewählten Organe	895.743
Gebühren	3.900.411	Verwaltungs- und Betriebsaufwand - ohne 2	8.292.348
Transferzahlungen	1.361.840	Zinsen für Finanzschulden	738.326
Bedarfs- und Finanzzuweisungen lfd.	4.126.904	Transferzahlungen	5.326.003
Sonstige laufende Erträge	3.104.814	Sonstige laufende Aufwendungen 4)	0
Laufende Erträge	29.289.828	Laufende Aufwendungen	22.822.915
Einmalige Erträge	261.443	Instandhaltungen 2)	1.415.586
Kapitaltransfer	685.266	Kapitaltransfer und sonstige einmalige	601.853
Gesamterträge	30.236.538	Gesamtaufwendungen	24.840.353
<i>Davon Transaktionen:</i>		<i>Davon Transaktionen:</i>	
Veräußerungen von Vermögen	270.278	Erwerb von Vermögen	3.186.851
Darlehensaufnahmen	1.218.021	Rückzahlung von Finanzschulden	3.146.072
Rücklagenentnahmen	0	Rücklagenzuführungen	109.542
Vorjahresüberschuss	4.802.469	Vorjahresabgang	905.533
Vermögens- und Finanztransaktionen	6.290.767	Vermögens- und Finanztransaktionen	7.347.998

	EURO	Pro-Kopf	Rang #	
Gebarungsergebnis	4.338.954	247		
Jahresergebnis	442.019	25		
Finanzierungssaldo (Maastricht-Ergebnis)	866.973	49		vorz. Tilgung 15.339
Finanzspitze (= lfd. Erträge – lfd. Ausgaben)	1.920.595	109		6,6% der lfd. Erträge

Schulden gesamt	42.524.351	2.420	
Schulden für den öffentlichen Haushalt	4.641.111	264	
Schulden für marktbestimmte Betriebe	37.883.240	2.156	

Haftungen: 14.391.681

Schuldendienst gesamt	3.884.398	221		13,3%	der lfd. Erträge
SD für den öffentlichen Haushalt	621.799	35		2,1%	der lfd. Erträge
SD für marktbestimmte Betriebe	3.262.599	186		11,1%	der lfd. Erträge
Leasing- Miet- und sonst. Refinanzierung 3)	1.544.754	88		5,3%	der lfd. Erträge

Refinanzierungsaufwand gesamt	5.429.152	309		18,5%	der lfd. Erträge
Personalkosten	7.570.494	431		25,8%	der lfd. Erträge
laufende Transferleistungen *)	5.326.003	303		18,2%	der lfd. Erträge
Bezüge der gewählten Organe	895.743	51		3,1%	der lfd. Erträge
Verwaltungs- und Betriebsaufwand-ohne 2, 3 mit 4	6.747.594	384		23,0%	der lfd. Erträge
Instandhaltungen	1.415.586	81		4,8%	der lfd. Erträge
laufende Ausgaben	27.384.572	1.558		93,5%	der lfd. Erträge

*) davon Landesumlage	917.725	52		3,1%	der lfd. Erträge
*) davon Sozialleistungen an das Land	2.758.427	157		9,4%	der lfd. Erträge

Kassenbestand per 31.12.2013	3.537.784	201	
offene Forderungen	2.590.358	(schließliche Reste des OH, des AOH und der DL)	
offene Verbindlichkeiten (inkl. Rücklagen)	1.789.188		

Rundungsdifferenzen sind möglich

Rang # = Platzierung nach Pro-Kopf-Werten innerhalb der bgld. Gemeinden

Gemeindefinanzstatistik 2013

Gemeinde: Deutsch Kaltenbrunn

Gemeindestatus: Marktgemeinde

PLZ: 7572 GKZ: 10501 Einwohner laut Registerzählung 2011: 1.766

politischer Bezirk: Jennersdorf

	EURO		EURO
Gesamteinnahmen ¹⁾	2.734.167	Gesamtausgaben ¹⁾	2.120.475
¹⁾ ohne Zuführungen und Investitions- und Tilgungszuschüsse		¹⁾ ohne Zuführungen und Investitions- und Tilgungszuschüsse	
<i>Davon Erträge:</i>		<i>Davon Aufwendungen:</i>	
Steuern und Abgaben	216.471	Personalkosten	571.138
Abgabenertragsanteile	1.253.447	Bezüge der gewählten Organe	83.156
Gebühren	237.575	Verwaltungs- und Betriebsaufwand - ohne 2	628.650
Transferzahlungen	29.081	Zinsen für Finanzschulden	31.151
Bedarfs- und Finanzzuweisungen lfd.	375.217	Transferzahlungen	400.056
Sonstige laufende Erträge	108.272	Sonstige laufende Aufwendungen 4)	0
Laufende Erträge	2.220.061	Laufende Aufwendungen	1.714.151
Einmalige Erträge	9.719	Instandhaltungen 2)	19.637
Kapitaltransfer	7.430	Kapitaltransfer und sonstige einmalige	24.945
Gesamterträge	2.237.211	Gesamtaufwendungen	1.758.733
<i>Davon Transaktionen:</i>		<i>Davon Transaktionen:</i>	
Veräußerungen von Vermögen	69.319	Erwerb von Vermögen	242.569
Darlehensaufnahmen	0	Rückzahlung von Finanzschulden	119.173
Rücklagenentnahmen	0	Rücklagenzuführungen	0
Vorjahresüberschuss	427.638	Vorjahresabgang	0
Vermögens- und Finanztransaktionen	496.957	Vermögens- und Finanztransaktionen	361.742

	EURO	Pro-Kopf	Rang #		
Gebarungsergebnis	613.692	348	54		
Jahresergebnis	186.055	105	35		
Finanzierungssaldo (Maastricht-Ergebnis)	248.658	141	45		
Finanzspitze (= lfd. Erträge – lfd. Ausgaben)	367.101	208	44	16,5%	der lfd. Erträge

Schulden gesamt	2.172.013	1.230	117
Schulden für den öffentlichen Haushalt	1.056.121	598	150
Schulden für marktbestimmte Betriebe	1.115.892	632	91

Haftungen: 344.731

Schuldendienst gesamt	150.324	85	61	6,8%	der lfd. Erträge
SD für den öffentlichen Haushalt	69.544	39	105	3,1%	der lfd. Erträge
SD für marktbestimmte Betriebe	80.780	46	64	3,6%	der lfd. Erträge
Leasing- Miet- und sonst. Refinanzierung 3)	129.952	74	132	5,9%	der lfd. Erträge

Refinanzierungsaufwand gesamt	280.276	159	86	12,6%	der lfd. Erträge
Personalkosten	571.138	323	140	25,7%	der lfd. Erträge
laufende Transferleistungen *)	400.056	227	138	18,0%	der lfd. Erträge
Bezüge der gewählten Organe	83.156	47	114	3,7%	der lfd. Erträge
Verwaltungs- und Betriebsaufwand-ohne 2, 3 mit 4	498.698	282	140	22,5%	der lfd. Erträge
Instandhaltungen	19.637	11	170	0,9%	der lfd. Erträge
laufende Ausgaben	1.852.961	1.049	163	83,5%	der lfd. Erträge

*) davon Landesumlage	46.902	27	132	2,1%	der lfd. Erträge
*) davon Sozialleistungen an das Land	235.872	134	123	10,6%	der lfd. Erträge

Kassenbestand per 31.12.2013	427.175	242	106
offene Forderungen	230.851	(schließliche Reste des OH, des AOH und der DL)	
offene Verbindlichkeiten (inkl. Rücklagen)	44.334		

Rundungsdifferenzen sind möglich

Rang # = Platzierung nach Pro-Kopf-Werten innerhalb der bgld. Gemeinden

Gemeindefinanzstatistik 2013

Gemeinde: Eltendorf

Gemeindestatus: Gemeinde

PLZ: 7562 GKZ: 10502 Einwohner laut Registerzählung 2011: 967

politischer Bezirk: Jennersdorf

	EURO		EURO
Gesamteinnahmen ¹⁾	1.943.070	Gesamtausgaben ¹⁾	1.628.580
¹⁾ ohne Zuführungen und Investitions- und Tilgungszuschüsse		¹⁾ ohne Zuführungen und Investitions- und Tilgungszuschüsse	
<i>Davon Erträge:</i>		<i>Davon Aufwendungen:</i>	
Steuern und Abgaben	116.695	Personalkosten	389.457
Abgabenertragsanteile	676.589	Bezüge der gewählten Organe	60.020
Gebühren	130.112	Verwaltungs- und Betriebsaufwand - ohne 2	415.114
Transferzahlungen	183.644	Zinsen für Finanzschulden	19.161
Bedarfs- und Finanzzuweisungen lfd.	274.416	Transferzahlungen	363.772
Sonstige laufende Erträge	128.209	Sonstige laufende Aufwendungen 4)	0
Laufende Erträge	1.509.665	Laufende Aufwendungen	1.247.524
Einmalige Erträge	7.960	Instandhaltungen 2)	112.077
Kapitaltransfer	38.163	Kapitaltransfer und sonstige einmalige	19.291
Gesamterträge	1.555.788	Gesamtaufwendungen	1.378.892
<i>Davon Transaktionen:</i>		<i>Davon Transaktionen:</i>	
Veräußerungen von Vermögen	550	Erwerb von Vermögen	73.526
Darlehensaufnahmen	0	Rückzahlung von Finanzschulden	172.887
Rücklagenentnahmen	0	Rücklagenzuführungen	3.274
Vorjahresüberschuss	386.732	Vorjahresabgang	0
Vermögens- und Finanztransaktionen	387.282	Vermögens- und Finanztransaktionen	249.688

	EURO	Pro-Kopf	Rang #	
Gebarungsergebnis	314.490	325	57	
Jahresergebnis	-72.242	-75	137	
Finanzierungssaldo (Maastricht-Ergebnis)	-68.968	-71	132	
Finanzspitze (= lfd. Erträge – lfd. Ausgaben)	-22.824	-24	156	-1,5% der lfd. Erträge

Schulden gesamt	2.519.470	2.605	164
Schulden für den öffentlichen Haushalt	0	0	1
Schulden für marktbestimmte Betriebe	2.519.470	2.605	164

Haftungen: 1.414.261

Schuldendienst gesamt	192.048	199	136	12,7%	der lfd. Erträge
SD für den öffentlichen Haushalt	0	0	1	0,0%	der lfd. Erträge
SD für marktbestimmte Betriebe	192.048	199	156	12,7%	der lfd. Erträge
Leasing- Miet- und sonst. Refinanzierung 3)	87.169	90	135	5,8%	der lfd. Erträge

Refinanzierungsaufwand gesamt	279.218	289	140	18,5%	der lfd. Erträge
Personalkosten	389.457	403	92	25,8%	der lfd. Erträge
laufende Transferleistungen *)	363.772	376	30	24,1%	der lfd. Erträge
Bezüge der gewählten Organe	60.020	62	56	4,0%	der lfd. Erträge
Verwaltungs- und Betriebsaufwand-ohne 2, 3 mit 4	327.945	339	105	21,7%	der lfd. Erträge
Instandhaltungen	112.077	116	40	7,4%	der lfd. Erträge
laufende Ausgaben	1.532.489	1.585	42	101,5	der lfd. Erträge

*) davon Landesumlage	28.265	29	117	1,9%	der lfd. Erträge
*) davon Sozialleistungen an das Land	132.363	137	102	8,8%	der lfd. Erträge

Kassenbestand per 31.12.2013	312.692	323	92
offene Forderungen	43.891	(schließliche Reste des OH, des AOH und der DL)	
offene Verbindlichkeiten (inkl. Rücklagen)	42.093		

Rundungsdifferenzen sind möglich

Rang # = Platzierung nach Pro-Kopf-Werten innerhalb der bgld. Gemeinden

Gemeindefinanzstatistik 2013

Gemeinde: Heiligenkreuz im Lafnitztal

Gemeindestatus: Marktgemeinde

PLZ: 7561 GKZ: 10503 Einwohner laut Registerzählung 2011: 1.284

politischer Bezirk: Jennersdorf

	EURO		EURO
Gesamteinnahmen ¹⁾	4.105.934	Gesamtausgaben ¹⁾	2.454.676
¹⁾ ohne Zuführungen und Investitions- und Tilgungszuschüsse		¹⁾ ohne Zuführungen und Investitions- und Tilgungszuschüsse	
<i>Davon Erträge:</i>		<i>Davon Aufwendungen:</i>	
Steuern und Abgaben	746.268	Personalkosten	541.052
Abgabenertragsanteile	884.695	Bezüge der gewählten Organe	70.256
Gebühren	418.148	Verwaltungs- und Betriebsaufwand - ohne 2	770.915
Transferzahlungen	224.041	Zinsen für Finanzschulden	61.879
Bedarfs- und Finanzzuweisungen lfd.	250.205	Transferzahlungen	546.163
Sonstige laufende Erträge	287.485	Sonstige laufende Aufwendungen 4)	0
Laufende Erträge	2.810.842	Laufende Aufwendungen	1.990.265
Einmalige Erträge	16.797	Instandhaltungen 2)	89.148
Kapitaltransfer	39.841	Kapitaltransfer und sonstige einmalige	3.322
Gesamterträge	2.867.479	Gesamtaufwendungen	2.082.735
<i>Davon Transaktionen:</i>		<i>Davon Transaktionen:</i>	
Veräußerungen von Vermögen	10.255	Erwerb von Vermögen	11.895
Darlehensaufnahmen	0	Rückzahlung von Finanzschulden	349.505
Rücklagenentnahmen	0	Rücklagenzuführungen	10.541
Vorjahresüberschuss	1.228.199	Vorjahresabgang	0
Vermögens- und Finanztransaktionen	1.238.454	Vermögens- und Finanztransaktionen	371.941

	EURO	Pro-Kopf	Rang #		
Gebarungsergebnis	1.651.257	1.286	6		
Jahresergebnis	423.058	329	5		
Finanzierungssaldo (Maastricht-Ergebnis)	496.632	387	4		
Finanzspitze (= lfd. Erträge – lfd. Ausgaben)	381.923	297	19	13,6%	der lfd. Erträge

Schulden gesamt	6.314.096	4.918	170
Schulden für den öffentlichen Haushalt	1.175.340	915	161
Schulden für marktbestimmte Betriebe	5.138.756	4.002	170
<i>Haftungen:</i>	1.830.286		

Schuldendienst gesamt	411.384	320	165	14,6%	der lfd. Erträge
SD für den öffentlichen Haushalt	70.120	55	122	2,5%	der lfd. Erträge
SD für marktbestimmte Betriebe	341.264	266	167	12,1%	der lfd. Erträge
Leasing- Miet- und sonst. Refinanzierung 3)	135.752	106	136	4,8%	der lfd. Erträge

Refinanzierungsaufwand gesamt	547.136	426	164	19,5%	der lfd. Erträge
Personalkosten	541.052	421	81	19,2%	der lfd. Erträge
laufende Transferleistungen *)	546.163	425	20	19,4%	der lfd. Erträge
Bezüge der gewählten Organe	70.256	55	84	2,5%	der lfd. Erträge
Verwaltungs- und Betriebsaufwand-ohne 2, 3 mit 4	635.163	495	25	22,6%	der lfd. Erträge
Instandhaltungen	89.148	69	93	3,2%	der lfd. Erträge
laufende Ausgaben	2.428.918	1.892	21	86,4%	der lfd. Erträge

*) davon Landesumlage	154.377	120	11	5,5%	der lfd. Erträge
*) davon Sozialleistungen an das Land	279.971	218	9	10,0%	der lfd. Erträge

Kassenbestand per 31.12.2013	1.596.287	1.243	9
offene Forderungen	206.098	(schließliche Reste des OH, des AOH und der DL)	
offene Verbindlichkeiten (inkl. Rücklagen)	151.128		

Rundungsdifferenzen sind möglich

Rang # = Platzierung nach Pro-Kopf-Werten innerhalb der bgld. Gemeinden

Gemeindefinanzstatistik 2013

Gemeinde: Jennersdorf

Gemeindestatus: Stadtgemeinde

PLZ: 8380 GKZ: 10504 Einwohner laut Registerzählung 2011: 4.197

politischer Bezirk: Jennersdorf

	EURO		EURO
Gesamteinnahmen ¹⁾	10.045.695	Gesamtausgaben ¹⁾	9.338.052
¹⁾ ohne Zuführungen und Investitions- und Tilgungszuschüsse		¹⁾ ohne Zuführungen und Investitions- und Tilgungszuschüsse	
<i>Davon Erträge:</i>		<i>Davon Aufwendungen:</i>	
Steuern und Abgaben	1.884.461	Personalkosten	2.178.874
Abgabenertragsanteile	2.928.591	Bezüge der gewählten Organe	127.501
Gebühren	1.521.985	Verwaltungs- und Betriebsaufwand - ohne 2	2.138.326
Transferzahlungen	363.884	Zinsen für Finanzschulden	330.289
Bedarfs- und Finanzzuweisungen lfd.	571.418	Transferzahlungen	1.555.026
Sonstige laufende Erträge	844.467	Sonstige laufende Aufwendungen 4)	0
Laufende Erträge	8.114.806	Laufende Aufwendungen	6.330.015
Einmalige Erträge	40.147	Instandhaltungen 2)	394.267
Kapitaltransfer	113.763	Kapitaltransfer und sonstige einmalige	228.668
Gesamterträge	8.268.716	Gesamtaufwendungen	6.952.950
<i>Davon Transaktionen:</i>		<i>Davon Transaktionen:</i>	
Veräußerungen von Vermögen	55.053	Erwerb von Vermögen	540.962
Darlehensaufnahmen	420.000	Rückzahlung von Finanzschulden	1.020.365
Rücklagenentnahmen	0	Rücklagenzuführungen	0
Vorjahresüberschuss	1.301.926	Vorjahresabgang	823.774
Vermögens- und Finanztransaktionen	1.776.979	Vermögens- und Finanztransaktionen	2.385.102

	EURO	Pro-Kopf	Rang #		
Gebarungsergebnis	707.643	169	103		
Jahresergebnis	229.492	55	56		
Finanzierungssaldo (Maastricht-Ergebnis)	213.387	51	74		
Finanzspitze (= lfd. Erträge – lfd. Ausgaben)	370.159	88	113	4,6%	der lfd. Erträge

Schulden gesamt	15.827.420	3.771	167
Schulden für den öffentlichen Haushalt	720.122	172	87
Schulden für marktbestimmte Betriebe	15.107.298	3.600	167

Haftungen: 6.507.972

Schuldendienst gesamt	1.350.655	322	157	16,6%	der lfd. Erträge
SD für den öffentlichen Haushalt	209.069	50	126	2,6%	der lfd. Erträge
SD für marktbestimmte Betriebe	1.141.586	272	161	14,1%	der lfd. Erträge
Leasing- Miet- und sonst. Refinanzierung 3)	454.482	108	152	5,6%	der lfd. Erträge

Refinanzierungsaufwand gesamt	1.805.137	430	159	22,2%	der lfd. Erträge
Personalkosten	2.178.874	519	27	26,9%	der lfd. Erträge
laufende Transferleistungen *)	1.555.026	371	31	19,2%	der lfd. Erträge
Bezüge der gewählten Organe	127.501	30	164	1,6%	der lfd. Erträge
Verwaltungs- und Betriebsaufwand-ohne 2, 3 mit 4	1.683.844	401	69	20,8%	der lfd. Erträge
Instandhaltungen	394.267	94	61	4,9%	der lfd. Erträge
laufende Ausgaben	7.744.648	1.845	25	95,4%	der lfd. Erträge

*) davon Landesumlage	384.337	92	16	4,7%	der lfd. Erträge
*) davon Sozialleistungen an das Land	790.988	188	16	9,7%	der lfd. Erträge

Kassenbestand per 31.12.2013	-169.175	-40	165
offene Forderungen	1.184.059	(schließliche Reste des OH, des AOH und der DL)	
offene Verbindlichkeiten (inkl. Rücklagen)	307.240		

Rundungsdifferenzen sind möglich

Rang # = Platzierung nach Pro-Kopf-Werten innerhalb der bgld. Gemeinden

Gemeindefinanzstatistik 2013

Gemeinde: Königsdorf

Gemeindestatus: Gemeinde

PLZ: 7563 GKZ: 10511 Einwohner laut Registerzählung 2011: 727

politischer Bezirk: Jennersdorf

	EURO		EURO
Gesamteinnahmen ¹⁾	1.966.995	Gesamtausgaben ¹⁾	1.855.915
¹⁾ ohne Zuführungen und Investitions- und Tilgungszuschüsse		¹⁾ ohne Zuführungen und Investitions- und Tilgungszuschüsse	
<i>Davon Erträge:</i>		<i>Davon Aufwendungen:</i>	
Steuern und Abgaben	116.490	Personalkosten	233.668
Abgabenertragsanteile	510.659	Bezüge der gewählten Organe	48.325
Gebühren	107.735	Verwaltungs- und Betriebsaufwand - ohne 2	317.733
Transferzahlungen	52.269	Zinsen für Finanzschulden	24.221
Bedarfs- und Finanzzuweisungen lfd.	242.284	Transferzahlungen	182.168
Sonstige laufende Erträge	165.419	Sonstige laufende Aufwendungen 4)	0
Laufende Erträge	1.194.856	Laufende Aufwendungen	806.115
Einmalige Erträge	16.931	Instandhaltungen 2)	57.144
Kapitaltransfer	99.149	Kapitaltransfer und sonstige einmalige	95.393
Gesamterträge	1.310.935	Gesamtaufwendungen	958.651
<i>Davon Transaktionen:</i>		<i>Davon Transaktionen:</i>	
Veräußerungen von Vermögen	440	Erwerb von Vermögen	731.105
Darlehensaufnahmen	520.111	Rückzahlung von Finanzschulden	166.032
Rücklagenentnahmen	0	Rücklagenzuführungen	127
Vorjahresüberschuss	135.509	Vorjahresabgang	0
Vermögens- und Finanztransaktionen	656.060	Vermögens- und Finanztransaktionen	897.264

	EURO	Pro-Kopf	Rang #		
Gebarungsergebnis	111.080	153	113		
Jahresergebnis	-24.429	-34	109		
Finanzierungssaldo (Maastricht-Ergebnis)	-10.126	-14	112		
Finanzspitze (= lfd. Erträge – lfd. Ausgaben)	165.565	228	37	13,9%	der lfd. Erträge

Schulden gesamt	1.798.642	2.474	147
Schulden für den öffentlichen Haushalt	0	0	1
Schulden für marktbestimmte Betriebe	1.798.642	2.474	156
<i>Haftungen:</i>	453.990		

Schuldendienst gesamt	190.253	262	152	15,9%	der lfd. Erträge
SD für den öffentlichen Haushalt	0	0	1	0,0%	der lfd. Erträge
SD für marktbestimmte Betriebe	190.253	262	163	15,9%	der lfd. Erträge
Leasing- Miet- und sonst. Refinanzierung 3)	22.771	31	74	1,9%	der lfd. Erträge

Refinanzierungsaufwand gesamt	213.024	293	143	17,8%	der lfd. Erträge
Personalkosten	233.668	321	143	19,6%	der lfd. Erträge
laufende Transferleistungen *)	182.168	251	110	15,2%	der lfd. Erträge
Bezüge der gewählten Organe	48.325	66	48	4,0%	der lfd. Erträge
Verwaltungs- und Betriebsaufwand-ohne 2, 3 mit 4	294.962	406	65	24,7%	der lfd. Erträge
Instandhaltungen	57.144	79	81	4,8%	der lfd. Erträge
laufende Ausgaben	1.029.291	1.416	73	86,1%	der lfd. Erträge

*) davon Landesumlage	19.928	27	129	1,7%	der lfd. Erträge
*) davon Sozialleistungen an das Land	94.497	130	150	7,9%	der lfd. Erträge

Kassenbestand per 31.12.2013	233.850	322	93
offene Forderungen	45.544	(schließliche Reste des OH, des AOH und der DL)	
offene Verbindlichkeiten (inkl. Rücklagen)	168.313		

Rundungsdifferenzen sind möglich

Rang # = Platzierung nach Pro-Kopf-Werten innerhalb der bgld. Gemeinden

Gemeindefinanzstatistik 2013

Gemeinde: Minihof-Liebau

Gemeindestatus: Marktgemeinde

PLZ: 8384 GKZ: 10505 Einwohner laut Registerzählung 2011: 1.122

politischer Bezirk: Jennersdorf

	EURO		EURO
Gesamteinnahmen ¹⁾	1.703.659	Gesamtausgaben ¹⁾	1.663.269
¹⁾ ohne Zuführungen und Investitions- und Tilgungszuschüsse		¹⁾ ohne Zuführungen und Investitions- und Tilgungszuschüsse	
<i>Davon Erträge:</i>		<i>Davon Aufwendungen:</i>	
Steuern und Abgaben	120.971	Personalkosten	432.426
Abgabenertragsanteile	846.315	Bezüge der gewählten Organe	76.735
Gebühren	228.190	Verwaltungs- und Betriebsaufwand - ohne 2	593.431
Transferzahlungen	3.645	Zinsen für Finanzschulden	21.165
Bedarfs- und Finanzzuweisungen lfd.	240.941	Transferzahlungen	248.905
Sonstige laufende Erträge	93.699	Sonstige laufende Aufwendungen 4)	0
Laufende Erträge	1.533.760	Laufende Aufwendungen	1.372.662
Einmalige Erträge	22.617	Instandhaltungen 2)	14.203
Kapitaltransfer	0	Kapitaltransfer und sonstige einmalige	17.705
Gesamterträge	1.556.377	Gesamtaufwendungen	1.404.570
<i>Davon Transaktionen:</i>		<i>Davon Transaktionen:</i>	
Veräußerungen von Vermögen	56.898	Erwerb von Vermögen	73.032
Darlehensaufnahmen	0	Rückzahlung von Finanzschulden	185.668
Rücklagenentnahmen	0	Rücklagenzuführungen	0
Vorjahresüberschuss	90.384	Vorjahresabgang	0
Vermögens- und Finanztransaktionen	147.282	Vermögens- und Finanztransaktionen	258.699

	EURO	Pro-Kopf	Rang #	
Gebarungsergebnis	40.390	36	153	
Jahresergebnis	-49.994	-45	116	
Finanzierungssaldo (Maastricht-Ergebnis)	62.647	56	71	
Finanzspitze (= lfd. Erträge – lfd. Ausgaben)	-38.772	-35	158	-2,5% der lfd. Erträge

	EURO	Pro-Kopf	Rang #
Schulden gesamt	1.067.782	952	98
Schulden für den öffentlichen Haushalt	331.253	295	129
Schulden für marktbestimmte Betriebe	736.529	656	95
<i>Haftungen:</i>	353.469		

	EURO	Pro-Kopf	Rang #	
Schuldendienst gesamt	206.833	184	129	13,5% der lfd. Erträge
SD für den öffentlichen Haushalt	120.714	108	150	7,9% der lfd. Erträge
SD für marktbestimmte Betriebe	86.119	77	101	5,6% der lfd. Erträge
Leasing- Miet- und sonst. Refinanzierung 3)	67.043	60	103	4,4% der lfd. Erträge

	EURO	Pro-Kopf	Rang #	
Refinanzierungsaufwand gesamt	273.876	244	123	17,9% der lfd. Erträge
Personalkosten	432.426	385	106	28,2% der lfd. Erträge
laufende Transferleistungen *)	248.905	222	145	16,2% der lfd. Erträge
Bezüge der gewählten Organe	76.735	68	45	5,0% der lfd. Erträge
Verwaltungs- und Betriebsaufwand-ohne 2, 3 mit 4	526.388	469	33	34,3% der lfd. Erträge
Instandhaltungen	14.203	13	168	0,9% der lfd. Erträge
laufende Ausgaben	1.572.533	1.402	75	102,5% der lfd. Erträge

*) davon Landesumlage	27.334	24	141	1,8% der lfd. Erträge
*) davon Sozialleistungen an das Land	159.408	142	72	10,4% der lfd. Erträge

Kassenbestand per 31.12.2013	88.098	79	143
offene Forderungen	46.501	(schließliche Reste des OH, des AOH und der DL)	
offene Verbindlichkeiten (inkl. Rücklagen)	94.209		

Rundungsdifferenzen sind möglich

Rang # = Platzierung nach Pro-Kopf-Werten innerhalb der bgld. Gemeinden

Gemeindefinanzstatistik 2013

Gemeinde: Mogersdorf

Gemeindestatus: Marktgemeinde

PLZ: 8382 GKZ: 10506 Einwohner laut Registerzählung 2011: 1.180

politischer Bezirk: Jennersdorf

	EURO		EURO
Gesamteinnahmen ¹⁾	2.114.284	Gesamtausgaben ¹⁾	2.081.290
¹⁾ ohne Zuführungen und Investitions- und Tilgungszuschüsse		¹⁾ ohne Zuführungen und Investitions- und Tilgungszuschüsse	
<i>Davon Erträge:</i>		<i>Davon Aufwendungen:</i>	
Steuern und Abgaben	99.312	Personalkosten	455.623
Abgabenertragsanteile	836.783	Bezüge der gewählten Organe	64.286
Gebühren	230.229	Verwaltungs- und Betriebsaufwand - ohne 2	499.182
Transferzahlungen	5.388	Zinsen für Finanzschulden	41.395
Bedarfs- und Finanzzuweisungen lfd.	229.191	Transferzahlungen	242.624
Sonstige laufende Erträge	250.996	Sonstige laufende Aufwendungen 4)	0
Laufende Erträge	1.651.899	Laufende Aufwendungen	1.303.111
Einmalige Erträge	29.280	Instandhaltungen 2)	177.110
Kapitaltransfer	22.361	Kapitaltransfer und sonstige einmalige	0
Gesamterträge	1.703.540	Gesamtaufwendungen	1.480.220
<i>Davon Transaktionen:</i>		<i>Davon Transaktionen:</i>	
Veräußerungen von Vermögen	15.944	Erwerb von Vermögen	447.417
Darlehensaufnahmen	277.910	Rückzahlung von Finanzschulden	153.653
Rücklagenentnahmen	0	Rücklagenzuführungen	0
Vorjahresüberschuss	116.890	Vorjahresabgang	0
Vermögens- und Finanztransaktionen	410.744	Vermögens- und Finanztransaktionen	601.070

	EURO	Pro-Kopf	Rang #	
Gebarungsergebnis	32.994	28	155	
Jahresergebnis	-83.896	-71	136	
Finanzierungssaldo (Maastricht-Ergebnis)	-246.677	-209	161	vorz. Tilgung 15.339
Finanzspitze (= lfd. Erträge – lfd. Ausgaben)	33.364	28	138	2,0% der lfd. Erträge

	EURO	Pro-Kopf	Rang #
Schulden gesamt	2.631.927	2.230	150
Schulden für den öffentlichen Haushalt	457.336	388	106
Schulden für marktbestimmte Betriebe	2.174.591	1.843	152

Haftungen: 525.151

	EURO	Pro-Kopf	Rang #	%	
Schuldendienst gesamt	195.048	165	137	11,8%	der lfd. Erträge
SD für den öffentlichen Haushalt	47.874	41	139	2,9%	der lfd. Erträge
SD für marktbestimmte Betriebe	147.174	125	135	8,9%	der lfd. Erträge
Leasing- Miet- und sonst. Refinanzierung 3)	26.039	22	68	1,6%	der lfd. Erträge

	EURO	Pro-Kopf	Rang #	%	
Refinanzierungsaufwand gesamt	221.087	187	122	13,4%	der lfd. Erträge
Personalkosten	455.623	386	105	27,6%	der lfd. Erträge
laufende Transferleistungen *)	242.624	206	159	14,7%	der lfd. Erträge
Bezüge der gewählten Organe	64.286	54	85	3,9%	der lfd. Erträge
Verwaltungs- und Betriebsaufwand-ohne 2, 3 mit 4	473.143	401	71	28,6%	der lfd. Erträge
Instandhaltungen	177.110	150	25	10,7%	der lfd. Erträge
laufende Ausgaben	1.633.873	1.385	79	98,9%	der lfd. Erträge

*) davon Landesumlage	23.124	20	154	1,4%	der lfd. Erträge
*) davon Sozialleistungen an das Land	149.012	126	163	9,0%	der lfd. Erträge

Kassenbestand per 31.12.2013	80.114	68	147
offene Forderungen	73.692	(schließliche Reste des OH, des AOH und der DL)	
offene Verbindlichkeiten (inkl. Rücklagen)	120.813		

Rundungsdifferenzen sind möglich

Rang # = Platzierung nach Pro-Kopf-Werten innerhalb der bgld. Gemeinden

Gemeindefinanzstatistik 2013

Gemeinde: Mühlgraben

Gemeindestatus: Gemeinde

PLZ: 8385 GKZ: 10512 Einwohner laut Registerzählung 2011: 420

politischer Bezirk: Jennersdorf

	EURO		EURO
Gesamteinnahmen ¹⁾	925.594	Gesamtausgaben ¹⁾	763.850
¹⁾ ohne Zuführungen und Investitions- und Tilgungszuschüsse		¹⁾ ohne Zuführungen und Investitions- und Tilgungszuschüsse	
<i>Davon Erträge:</i>		<i>Davon Aufwendungen:</i>	
Steuern und Abgaben	17.702	Personalkosten	181.405
Abgabenertragsanteile	300.624	Bezüge der gewählten Organe	41.970
Gebühren	54.558	Verwaltungs- und Betriebsaufwand - ohne 2	246.601
Transferzahlungen	102.788	Zinsen für Finanzschulden	14.567
Bedarfs- und Finanzzuweisungen lfd.	230.965	Transferzahlungen	85.814
Sonstige laufende Erträge	84.951	Sonstige laufende Aufwendungen 4)	0
Laufende Erträge	791.588	Laufende Aufwendungen	570.357
Einmalige Erträge	1.091	Instandhaltungen 2)	3.037
Kapitaltransfer	38.637	Kapitaltransfer und sonstige einmalige	25.401
Gesamterträge	831.315	Gesamtaufwendungen	598.795
<i>Davon Transaktionen:</i>		<i>Davon Transaktionen:</i>	
Veräußerungen von Vermögen	0	Erwerb von Vermögen	102.876
Darlehensaufnahmen	0	Rückzahlung von Finanzschulden	60.897
Rücklagenentnahmen	0	Rücklagenzuführungen	1.282
Vorjahresüberschuss	94.278	Vorjahresabgang	0
Vermögens- und Finanztransaktionen	94.278	Vermögens- und Finanztransaktionen	165.055

	EURO	Pro-Kopf	Rang #		
Gebarungsergebnis	161.743	385	45		
Jahresergebnis	67.465	161	19		
Finanzierungssaldo (Maastricht-Ergebnis)	92.644	221	20		
Finanzspitze (= lfd. Erträge – lfd. Ausgaben)	157.297	375	10	19,9%	der lfd. Erträge

Schulden gesamt	1.755.052	4.179	168
Schulden für den öffentlichen Haushalt	26.683	64	77
Schulden für marktbestimmte Betriebe	1.728.370	4.115	169

Haftungen: 6.220

Schuldendienst gesamt	75.464	180	133	9,5%	der lfd. Erträge
SD für den öffentlichen Haushalt	10.780	26	79	1,4%	der lfd. Erträge
SD für marktbestimmte Betriebe	64.685	154	149	8,2%	der lfd. Erträge
Leasing- Miet- und sonst. Refinanzierung 3)	58.113	138	162	7,3%	der lfd. Erträge

Refinanzierungsaufwand gesamt	133.578	318	152	16,9%	der lfd. Erträge
Personalkosten	181.405	432	69	22,9%	der lfd. Erträge
laufende Transferleistungen *)	85.814	204	160	10,8%	der lfd. Erträge
Bezüge der gewählten Organe	41.970	100	13	5,3%	der lfd. Erträge
Verwaltungs- und Betriebsaufwand-ohne 2, 3 mit 4	188.488	449	42	23,8%	der lfd. Erträge
Instandhaltungen	3.037	7	171	0,4%	der lfd. Erträge
laufende Ausgaben	634.291	1.510	52	80,1%	der lfd. Erträge

*) davon Landesumlage	5.558	13	169	0,7%	der lfd. Erträge
*) davon Sozialleistungen an das Land	53.683	128	159	6,8%	der lfd. Erträge

Kassenbestand per 31.12.2013	284.846	678	34
offene Forderungen	19.046	(schließliche Reste des OH, des AOH und der DL)	
offene Verbindlichkeiten (inkl. Rücklagen)	142.149		

Rundungsdifferenzen sind möglich

Rang # = Platzierung nach Pro-Kopf-Werten innerhalb der bgld. Gemeinden

Gemeindefinanzstatistik 2013

Gemeinde: Neuhaus am Klausenbach

Gemeindestatus: Marktgemeinde

PLZ: 8385 GKZ: 10507 Einwohner laut Registerzählung 2011: 946

politischer Bezirk: Jennersdorf

	EURO		EURO
Gesamteinnahmen ¹⁾	2.123.578	Gesamtausgaben ¹⁾	2.183.960
¹⁾ ohne Zuführungen und Investitions- und Tilgungszuschüsse		¹⁾ ohne Zuführungen und Investitions- und Tilgungszuschüsse	
<i>Davon Erträge:</i>		<i>Davon Aufwendungen:</i>	
Steuern und Abgaben	85.410	Personalkosten	516.117
Abgabenertragsanteile	685.207	Bezüge der gewählten Organe	70.899
Gebühren	262.504	Verwaltungs- und Betriebsaufwand - ohne 2	502.863
Transferzahlungen	369.591	Zinsen für Finanzschulden	55.625
Bedarfs- und Finanzzuweisungen lfd.	286.548	Transferzahlungen	319.754
Sonstige laufende Erträge	297.543	Sonstige laufende Aufwendungen 4)	0
Laufende Erträge	1.986.804	Laufende Aufwendungen	1.465.258
Einmalige Erträge	10.629	Instandhaltungen 2)	107.984
Kapitaltransfer	44.354	Kapitaltransfer und sonstige einmalige	35.528
Gesamterträge	2.041.786	Gesamtaufwendungen	1.608.770
<i>Davon Transaktionen:</i>		<i>Davon Transaktionen:</i>	
Veräußerungen von Vermögen	25.612	Erwerb von Vermögen	114.960
Darlehensaufnahmen	0	Rückzahlung von Finanzschulden	460.230
Rücklagenentnahmen	0	Rücklagenzuführungen	0
Vorjahresüberschuss	56.180	Vorjahresabgang	0
Vermögens- und Finanztransaktionen	81.792	Vermögens- und Finanztransaktionen	575.190

	EURO	Pro-Kopf	Rang #	
Gebarungsergebnis	-60.382	-64	167	
Jahresergebnis	-116.561	-123	151	
Finanzierungssaldo (Maastricht-Ergebnis)	-43.209	-46	125	
Finanzspitze (= lfd. Erträge – lfd. Ausgaben)	-46.667	-49	159	-2,3% der lfd. Erträge

	EURO	Pro-Kopf	Rang #
Schulden gesamt	3.692.246	3.903	169
Schulden für den öffentlichen Haushalt	274.027	290	119
Schulden für marktbestimmte Betriebe	3.418.219	3.613	168

Haftungen: 28.392

	EURO	Pro-Kopf	Rang #	
Schuldendienst gesamt	515.855	545	171	26,0% der lfd. Erträge
SD für den öffentlichen Haushalt	31.792	34	59	1,6% der lfd. Erträge
SD für marktbestimmte Betriebe	484.063	512	171	24,4% der lfd. Erträge
Leasing- Miet- und sonst. Refinanzierung 3)	115.780	122	137	5,8% der lfd. Erträge

Refinanzierungsaufwand gesamt	631.635	668	171	31,8%	der lfd. Erträge
Personalkosten	516.117	546	19	26,0%	der lfd. Erträge
laufende Transferleistungen *)	319.754	338	40	16,1%	der lfd. Erträge
Bezüge der gewählten Organe	70.899	75	34	3,6%	der lfd. Erträge
Verwaltungs- und Betriebsaufwand-ohne 2, 3 mit 4	387.083	409	63	19,5%	der lfd. Erträge
Instandhaltungen	107.984	114	42	5,4%	der lfd. Erträge
laufende Ausgaben	2.033.471	2.150	10	102,3	der lfd. Erträge

*) davon Landesumlage	21.485	23	149	1,1%	der lfd. Erträge
*) davon Sozialleistungen an das Land	126.641	134	119	6,4%	der lfd. Erträge

Kassenbestand per 31.12.2013	-27.546	-29	164
offene Forderungen	85.691	(schließliche Reste des OH, des AOH und der DL)	
offene Verbindlichkeiten (inkl. Rücklagen)	118.527		

Rundungsdifferenzen sind möglich

Rang # = Platzierung nach Pro-Kopf-Werten innerhalb der bgld. Gemeinden

Gemeindefinanzstatistik 2013

Gemeinde: Rudersdorf

Gemeindestatus: Marktgemeinde

PLZ: 7571 GKZ: 10508 Einwohner laut Registerzählung 2011: 2.175

politischer Bezirk: Jennersdorf

	EURO		EURO
Gesamteinnahmen ¹⁾	3.860.778	Gesamtausgaben ¹⁾	3.801.174
¹⁾ ohne Zuführungen und Investitions- und Tilgungszuschüsse		¹⁾ ohne Zuführungen und Investitions- und Tilgungszuschüsse	
<i>Davon Erträge:</i>		<i>Davon Aufwendungen:</i>	
Steuern und Abgaben	668.883	Personalkosten	1.018.420
Abgabenertragsanteile	1.505.591	Bezüge der gewählten Organe	87.854
Gebühren	226.945	Verwaltungs- und Betriebsaufwand - ohne 2	1.178.010
Transferzahlungen	-44.007	Zinsen für Finanzschulden	45.601
Bedarfs- und Finanzzuweisungen lfd.	706.330	Transferzahlungen	644.379
Sonstige laufende Erträge	463.130	Sonstige laufende Aufwendungen 4)	0
Laufende Erträge	3.526.872	Laufende Aufwendungen	2.974.265
Einmalige Erträge	82.404	Instandhaltungen 2)	226.144
Kapitaltransfer	47.557	Kapitaltransfer und sonstige einmalige	48.594
Gesamterträge	3.656.832	Gesamtaufwendungen	3.249.002
<i>Davon Transaktionen:</i>		<i>Davon Transaktionen:</i>	
Veräußerungen von Vermögen	0	Erwerb von Vermögen	273.764
Darlehensaufnahmen	0	Rückzahlung von Finanzschulden	196.648
Rücklagenentnahmen	0	Rücklagenzuführungen	0
Vorjahresüberschuss	203.946	Vorjahresabgang	81.759
Vermögens- und Finanztransaktionen	203.946	Vermögens- und Finanztransaktionen	552.171

	EURO	Pro-Kopf	Rang #		
Gebarungsergebnis	59.604	27	156		
Jahresergebnis	-62.582	-29	104		
Finanzierungssaldo (Maastricht-Ergebnis)	77.146	35	84		
Finanzspitze (= lfd. Erträge – lfd. Ausgaben)	129.815	60	125	3,7%	der lfd. Erträge

Schulden gesamt	1.744.392	802	83
Schulden für den öffentlichen Haushalt	314.957	145	93
Schulden für marktbestimmte Betriebe	1.429.435	657	96

Haftungen: 1.845.128

Schuldendienst gesamt	242.250	111	85	6,9%	der lfd. Erträge
SD für den öffentlichen Haushalt	39.536	18	71	1,1%	der lfd. Erträge
SD für marktbestimmte Betriebe	202.714	93	117	5,7%	der lfd. Erträge
Leasing- Miet- und sonst. Refinanzierung 3)	374.475	172	165	10,6%	der lfd. Erträge

Refinanzierungsaufwand gesamt	616.725	284	136	17,5%	der lfd. Erträge
Personalkosten	1.018.420	468	50	28,9%	der lfd. Erträge
laufende Transferleistungen *)	644.379	296	58	18,3%	der lfd. Erträge
Bezüge der gewählten Organe	87.854	40	141	2,5%	der lfd. Erträge
Verwaltungs- und Betriebsaufwand-ohne 2, 3 mit 4	803.535	369	90	22,8%	der lfd. Erträge
Instandhaltungen	226.144	104	50	6,4%	der lfd. Erträge
laufende Ausgaben	3.397.057	1.562	44	96,3%	der lfd. Erträge

*) davon Landesumlage	145.032	67	32	4,1%	der lfd. Erträge
*) davon Sozialleistungen an das Land	368.286	169	26	10,4%	der lfd. Erträge

Kassenbestand per 31.12.2013	-278.544	-128	170
offene Forderungen	540.372	(schließliche Reste des OH, des AOH und der DL)	
offene Verbindlichkeiten (inkl. Rücklagen)	202.224		

Rundungsdifferenzen sind möglich

Rang # = Platzierung nach Pro-Kopf-Werten innerhalb der bgld. Gemeinden

Gemeindefinanzstatistik 2013

Gemeinde: Sankt Martin an der Raab
 Gemeindestatus: Marktgemeinde
 PLZ: 8383 GKZ: 10509 Einwohner laut Registerzählung 2011: 2.065
 politischer Bezirk: Jennersdorf

	EURO		EURO
Gesamteinnahmen ¹⁾	3.672.538	Gesamtausgaben ¹⁾	3.065.875
¹⁾ ohne Zuführungen und Investitions- und Tilgungszuschüsse		¹⁾ ohne Zuführungen und Investitions- und Tilgungszuschüsse	
<i>Davon Erträge:</i>		<i>Davon Aufwendungen:</i>	
Steuern und Abgaben	243.880	Personalkosten	750.644
Abgabenertragsanteile	1.471.379	Bezüge der gewählten Organe	109.050
Gebühren	373.673	Verwaltungs- und Betriebsaufwand - ohne 2	719.666
Transferzahlungen	-81.049	Zinsen für Finanzschulden	37.953
Bedarfs- und Finanzzuweisungen lfd.	473.694	Transferzahlungen	549.798
Sonstige laufende Erträge	296.946	Sonstige laufende Aufwendungen 4)	0
Laufende Erträge	2.778.524	Laufende Aufwendungen	2.167.111
Einmalige Erträge	4.115	Instandhaltungen 2)	143.574
Kapitaltransfer	234.012	Kapitaltransfer und sonstige einmalige	63.690
Gesamterträge	3.016.651	Gesamtaufwendungen	2.374.375
<i>Davon Transaktionen:</i>		<i>Davon Transaktionen:</i>	
Veräußerungen von Vermögen	36.207	Erwerb von Vermögen	455.991
Darlehensaufnahmen	0	Rückzahlung von Finanzschulden	141.191
Rücklagenentnahmen	0	Rücklagenzuführungen	94.317
Vorjahresüberschuss	619.681	Vorjahresabgang	0
Vermögens- und Finanztransaktionen	655.887	Vermögens- und Finanztransaktionen	691.499

	EURO	Pro-Kopf	Rang #		
Gebarungsergebnis	606.663	294	65		
Jahresergebnis	-13.017	-6	91		
Finanzierungssaldo (Maastricht-Ergebnis)	-1.771	-1	105		
Finanzspitze (= lfd. Erträge – lfd. Ausgaben)	326.648	158	73	11,8%	der lfd. Erträge

	EURO	723	72
Schulden gesamt	1.493.614		
Schulden für den öffentlichen Haushalt	104.293	51	65
Schulden für marktbestimmte Betriebe	1.389.321	673	99

Haftungen: 576.162

	EURO	87	123		
Schuldendienst gesamt	179.144			6,4%	der lfd. Erträge
SD für den öffentlichen Haushalt	14.512	7	138	0,5%	der lfd. Erträge
SD für marktbestimmte Betriebe	164.632	80	111	5,9%	der lfd. Erträge
Leasing- Miet- und sonst. Refinanzierung 3)	65.178	32	80	2,3%	der lfd. Erträge

	EURO	118	109		
Refinanzierungsaufwand gesamt	244.322			8,8%	der lfd. Erträge
Personalkosten	750.644	364	120	27,0%	der lfd. Erträge
laufende Transferleistungen *)	549.798	266	89	19,8%	der lfd. Erträge
Bezüge der gewählten Organe	109.050	53	89	3,9%	der lfd. Erträge
Verwaltungs- und Betriebsaufwand-ohne 2, 3 mit 4	654.488	317	113	23,6%	der lfd. Erträge
Instandhaltungen	143.574	70	92	5,2%	der lfd. Erträge
laufende Ausgaben	2.451.876	1.187	133	88,2%	der lfd. Erträge

*) davon Landesumlage	49.216	24	146	1,8%	der lfd. Erträge
*) davon Sozialleistungen an das Land	274.347	133	130	9,9%	der lfd. Erträge

Kassenbestand per 31.12.2013	845.384	409	78
offene Forderungen	77.220	(schließliche Reste des OH, des AOH und der DL)	
offene Verbindlichkeiten (inkl. Rücklagen)	315.941		

Rundungsdifferenzen sind möglich

Rang # = Platzierung nach Pro-Kopf-Werten innerhalb der bgld. Gemeinden

Gemeindefinanzstatistik 2013

Gemeinde: Weichselbaum

Gemeindestatus: Gemeinde

PLZ: 8382 GKZ: 10510 Einwohner laut Registerzählung 2011: 724

politischer Bezirk: Jennersdorf

	EURO		EURO
Gesamteinnahmen ¹⁾	1.331.014	Gesamtausgaben ¹⁾	1.231.236
¹⁾ ohne Zuführungen und Investitions- und Tilgungszuschüsse		¹⁾ ohne Zuführungen und Investitions- und Tilgungszuschüsse	
<i>Davon Erträge:</i>		<i>Davon Aufwendungen:</i>	
Steuern und Abgaben	52.579	Personalkosten	301.670
Abgabenertragsanteile	526.859	Bezüge der gewählten Organe	55.691
Gebühren	108.759	Verwaltungs- und Betriebsaufwand - ohne 2	281.858
Transferzahlungen	152.564	Zinsen für Finanzschulden	55.318
Bedarfs- und Finanzzuweisungen lfd.	245.695	Transferzahlungen	187.546
Sonstige laufende Erträge	83.697	Sonstige laufende Aufwendungen 4)	0
Laufende Erträge	1.170.153	Laufende Aufwendungen	882.082
Einmalige Erträge	19.754	Instandhaltungen 2)	71.262
Kapitaltransfer	0	Kapitaltransfer und sonstige einmalige	39.316
Gesamterträge	1.189.907	Gesamtaufwendungen	992.660
<i>Davon Transaktionen:</i>		<i>Davon Transaktionen:</i>	
Veräußerungen von Vermögen	0	Erwerb von Vermögen	118.754
Darlehensaufnahmen	0	Rückzahlung von Finanzschulden	119.822
Rücklagenentnahmen	0	Rücklagenzuführungen	0
Vorjahresüberschuss	141.107	Vorjahresabgang	0
Vermögens- und Finanztransaktionen	141.107	Vermögens- und Finanztransaktionen	238.576

	EURO	Pro-Kopf	Rang #		
Gebarungsergebnis	99.778	138	120		
Jahresergebnis	-41.329	-57	129		
Finanzierungssaldo (Maastricht-Ergebnis)	46.610	64	67		
Finanzspitze (= lfd. Erträge – lfd. Ausgaben)	96.987	134	79	8,3%	der lfd. Erträge

	EURO	Pro-Kopf	Rang #
Schulden gesamt	1.507.696	2.082	152
Schulden für den öffentlichen Haushalt	180.978	250	108
Schulden für marktbestimmte Betriebe	1.326.718	1.832	153

Haftungen: 505.920

	EURO	Pro-Kopf	Rang #		
Schuldendienst gesamt	175.139	242	146	15,0%	der lfd. Erträge
SD für den öffentlichen Haushalt	7.859	11	60	0,7%	der lfd. Erträge
SD für marktbestimmte Betriebe	167.281	231	159	14,3%	der lfd. Erträge
Leasing- Miet- und sonst. Refinanzierung 3)	8.000	11	45	0,7%	der lfd. Erträge

	EURO	Pro-Kopf	Rang #		
Refinanzierungsaufwand gesamt	183.139	253	131	15,7%	der lfd. Erträge
Personalkosten	301.670	417	82	25,8%	der lfd. Erträge
laufende Transferleistungen *)	187.546	259	98	16,0%	der lfd. Erträge
Bezüge der gewählten Organe	55.691	77	31	4,8%	der lfd. Erträge
Verwaltungs- und Betriebsaufwand-ohne 2, 3 mit 4	273.858	378	83	23,4%	der lfd. Erträge
Instandhaltungen	71.262	98	53	6,1%	der lfd. Erträge
laufende Ausgaben	1.073.166	1.482	59	91,7%	der lfd. Erträge

*) davon Landesumlage	12.166	17	161	1,0%	der lfd. Erträge
*) davon Sozialleistungen an das Land	93.358	129	154	8,0%	der lfd. Erträge

Kassenbestand per 31.12.2013	144.603	200	117
offene Forderungen	37.392	(schließliche Reste des OH, des AOH und der DL)	
offene Verbindlichkeiten (inkl. Rücklagen)	82.217		

Rundungsdifferenzen sind möglich

Rang # = Platzierung nach Pro-Kopf-Werten innerhalb der bgld. Gemeinden

Gemeindefinanzstatistik 2013

Gemeinde: Bezirk MA

Gemeindestatus:

PLZ: GKZ: Einwohner laut Registerzählung 2011: 39.050

politischer Bezirk:

	EURO		EURO
Gesamteinnahmen ¹⁾	72.506.265	Gesamtausgaben ¹⁾	64.798.176
¹⁾ ohne Zuführungen und Investitions- und Tilgungszuschüsse		¹⁾ ohne Zuführungen und Investitions- und Tilgungszuschüsse	
Davon Erträge:		Davon Aufwendungen:	
Steuern und Abgaben	10.503.965	Personalkosten	16.716.455
Abgabenertragsanteile	27.265.804	Bezüge der gewählten Organe	1.581.752
Gebühren	4.870.303	Verwaltungs- und Betriebsaufwand - ohne 2	17.380.324
Transferzahlungen	-534.421	Zinsen für Finanzschulden	396.711
Bedarfs- und Finanzzuweisungen lfd.	7.923.785	Transferzahlungen	12.036.528
Sonstige laufende Erträge	9.150.464	Sonstige laufende Aufwendungen 4)	0
Laufende Erträge	59.179.899	Laufende Aufwendungen	48.111.769
Einmalige Erträge	290.876	Instandhaltungen 2)	2.585.867
Kapitaltransfer	1.717.083	Kapitaltransfer und sonstige einmalige	1.561.352
Gesamterträge	61.187.859	Gesamtaufwendungen	52.258.988
Davon Transaktionen:		Davon Transaktionen:	
Veräußerungen von Vermögen	681.963	Erwerb von Vermögen	9.033.261
Darlehensaufnahmen	2.211.451	Rückzahlung von Finanzschulden	2.987.015
Rücklagenentnahmen	750.046	Rücklagenzuführungen	442.968
Vorjahresüberschuss	7.674.947	Vorjahresabgang	75.944
Vermögens- und Finanztransaktionen	11.318.406	Vermögens- und Finanztransaktionen	12.539.188

	EURO	Pro-Kopf	Rang #	
Gebarungsergebnis	7.719.604	198		
Jahresergebnis	120.601	3		vorz. Tilgung
Finanzierungssaldo (Maastricht-Ergebnis)	464.026	12		6.026
Finanzspitze (= lfd. Erträge – lfd. Ausgaben)	5.495.354	141		9,3% der lfd. Erträge

Schulden gesamt	29.339.726	751	
Schulden für den öffentlichen Haushalt	17.041.324	436	
Schulden für marktbestimmte Betriebe	12.298.401	315	
<i>Haftungen:</i>	22.397.840		

Schuldendienst gesamt	3.383.726	87	5,7%	der lfd. Erträge
SD für den öffentlichen Haushalt	2.111.586	54	3,6%	der lfd. Erträge
SD für marktbestimmte Betriebe	1.272.140	33	2,1%	der lfd. Erträge
Leasing- Miet- und sonst. Refinanzierung 3)	3.276.159	84	5,5%	der lfd. Erträge

Refinanzierungsaufwand gesamt	6.659.885	171	11,3%	der lfd. Erträge
Personalkosten	16.716.455	428	28,2%	der lfd. Erträge
laufende Transferleistungen *)	12.036.528	308	20,3%	der lfd. Erträge
Bezüge der gewählten Organe	1.581.752	41	2,7%	der lfd. Erträge
Verwaltungs- und Betriebsaufwand-ohne 2, 3 mit 4	14.104.165	361	23,8%	der lfd. Erträge
Instandhaltungen	2.585.867	66	4,4%	der lfd. Erträge
laufende Ausgaben	53.684.651	1.375	90,7%	der lfd. Erträge

*) davon Landesumlage	2.338.300	60	4,0%	der lfd. Erträge
*) davon Sozialleistungen an das Land	6.131.870	157	10,4%	der lfd. Erträge

Kassenbestand per 31.12.2013	9.474.036	243	
offene Forderungen	4.136.491	(schließliche Reste des OH, des AOH und der DL)	
offene Verbindlichkeiten (inkl. Rücklagen)	5.890.923		

Rundungsdifferenzen sind möglich

Rang # = Platzierung nach Pro-Kopf-Werten innerhalb der bgld. Gemeinden

Gemeindefinanzstatistik 2013

Gemeinde: Antau

Gemeindestatus: Gemeinde

PLZ: 7042 GKZ: 10616 Einwohner laut Registerzählung 2011: 761

politischer Bezirk: Mattersburg

	EURO		EURO
Gesamteinnahmen ¹⁾	1.616.938	Gesamtausgaben ¹⁾	1.171.132
¹⁾ ohne Zuführungen und Investitions- und Tilgungszuschüsse		¹⁾ ohne Zuführungen und Investitions- und Tilgungszuschüsse	
<i>Davon Erträge:</i>		<i>Davon Aufwendungen:</i>	
Steuern und Abgaben	131.568	Personalkosten	342.719
Abgabenertragsanteile	533.071	Bezüge der gewählten Organe	46.207
Gebühren	99.352	Verwaltungs- und Betriebsaufwand - ohne 2	305.953
Transferzahlungen	-14.512	Zinsen für Finanzschulden	18.407
Bedarfs- und Finanzzuweisungen lfd.	251.342	Transferzahlungen	179.206
Sonstige laufende Erträge	97.326	Sonstige laufende Aufwendungen 4)	0
Laufende Erträge	1.098.148	Laufende Aufwendungen	892.493
Einmalige Erträge	5.300	Instandhaltungen 2)	8.816
Kapitaltransfer	29.429	Kapitaltransfer und sonstige einmalige	0
Gesamterträge	1.132.877	Gesamtaufwendungen	901.308
<i>Davon Transaktionen:</i>		<i>Davon Transaktionen:</i>	
Veräußerungen von Vermögen	0	Erwerb von Vermögen	128.603
Darlehensaufnahmen	0	Rückzahlung von Finanzschulden	130.399
Rücklagenentnahmen	0	Rücklagenzuführungen	10.821
Vorjahresüberschuss	484.061	Vorjahresabgang	0
Vermögens- und Finanztransaktionen	484.061	Vermögens- und Finanztransaktionen	269.823

	EURO	Pro-Kopf	Rang #	
Gebarungsergebnis	445.807	586	24	
Jahresergebnis	-38.255	-50	122	vorz. Tilgung
Finanzierungssaldo (Maastricht-Ergebnis)	98.166	129	48	6.026
Finanzspitze (= lfd. Erträge – lfd. Ausgaben)	72.466	95	107	6,6% der lfd. Erträge

Schulden gesamt	1.143.756	1.503	139
Schulden für den öffentlichen Haushalt	1.099.493	1.445	169
Schulden für marktbestimmte Betriebe	44.262	58	12
<i>Haftungen:</i>	40.433		

Schuldendienst gesamt	148.806	196	169	13,6%	der lfd. Erträge
SD für den öffentlichen Haushalt	143.593	189	171	13,1%	der lfd. Erträge
SD für marktbestimmte Betriebe	5.213	7	13	0,5%	der lfd. Erträge
Leasing- Miet- und sonst. Refinanzierung 3)	7.976	10	42	0,7%	der lfd. Erträge

Refinanzierungsaufwand gesamt	156.781	206	167	14,3%	der lfd. Erträge
Personalkosten	342.719	450	57	31,2%	der lfd. Erträge
laufende Transferleistungen *)	179.206	235	124	16,3%	der lfd. Erträge
Bezüge der gewählten Organe	46.207	61	63	4,2%	der lfd. Erträge
Verwaltungs- und Betriebsaufwand-ohne 2, 3 mit 4	297.978	392	75	27,1%	der lfd. Erträge
Instandhaltungen	8.816	12	169	0,8%	der lfd. Erträge
laufende Ausgaben	1.031.707	1.356	87	93,9%	der lfd. Erträge

*) davon Landesumlage	36.812	48	55	3,4%	der lfd. Erträge
*) davon Sozialleistungen an das Land	108.123	142	71	9,8%	der lfd. Erträge

Kassenbestand per 31.12.2013	588.852	774	27
offene Forderungen	42.006	(schließliche Reste des OH, des AOH und der DL)	
offene Verbindlichkeiten (inkl. Rücklagen)	185.052		

Rundungsdifferenzen sind möglich

Rang # = Platzierung nach Pro-Kopf-Werten innerhalb der bgld. Gemeinden

Gemeindefinanzstatistik 2013

Gemeinde: Bad Sauerbrunn

Gemeindestatus: Gemeinde

PLZ: 7202 GKZ: 10611 Einwohner laut Registerzählung 2011: 2.129

politischer Bezirk: Mattersburg

	EURO		EURO
Gesamteinnahmen ¹⁾	3.883.545	Gesamtausgaben ¹⁾	3.661.757
¹⁾ ohne Zuführungen und Investitions- und Tilgungszuschüsse		¹⁾ ohne Zuführungen und Investitions- und Tilgungszuschüsse	
<i>Davon Erträge:</i>		<i>Davon Aufwendungen:</i>	
Steuern und Abgaben	521.463	Personalkosten	1.127.365
Abgabenertragsanteile	1.527.400	Bezüge der gewählten Organe	88.679
Gebühren	414.552	Verwaltungs- und Betriebsaufwand - ohne 2	990.701
Transferzahlungen	-145.554	Zinsen für Finanzschulden	12.637
Bedarfs- und Finanzzuweisungen lfd.	480.636	Transferzahlungen	601.416
Sonstige laufende Erträge	640.214	Sonstige laufende Aufwendungen 4)	0
Laufende Erträge	3.438.711	Laufende Aufwendungen	2.820.798
Einmalige Erträge	18.120	Instandhaltungen 2)	150.493
Kapitaltransfer	158.477	Kapitaltransfer und sonstige einmalige	220.456
Gesamterträge	3.615.308	Gesamtaufwendungen	3.191.747
<i>Davon Transaktionen:</i>		<i>Davon Transaktionen:</i>	
Veräußerungen von Vermögen	0	Erwerb von Vermögen	355.506
Darlehensaufnahmen	263.000	Rückzahlung von Finanzschulden	65.234
Rücklagenentnahmen	0	Rücklagenzuführungen	36.970
Vorjahresüberschuss	5.237	Vorjahresabgang	12.299
Vermögens- und Finanztransaktionen	268.237	Vermögens- und Finanztransaktionen	470.009

	EURO	Pro-Kopf	Rang #		
Gebarungsergebnis	221.788	104	128		
Jahresergebnis	228.851	107	33		
Finanzierungssaldo (Maastricht-Ergebnis)	68.846	32	88		
Finanzspitze (= lfd. Erträge – lfd. Ausgaben)	399.935	188	54	11,6%	der lfd. Erträge

Schulden gesamt	582.261	273	18
Schulden für den öffentlichen Haushalt	507.470	238	91
Schulden für marktbestimmte Betriebe	74.791	35	10

Haftungen: 4.893.474

Schuldendienst gesamt	77.871	37	18	2,3%	der lfd. Erträge
SD für den öffentlichen Haushalt	73.155	34	95	2,1%	der lfd. Erträge
SD für marktbestimmte Betriebe	4.716	2	6	0,1%	der lfd. Erträge
Leasing- Miet- und sonst. Refinanzierung 3)	121.299	57	120	3,5%	der lfd. Erträge

Refinanzierungsaufwand gesamt	199.170	94	37	5,8%	der lfd. Erträge
Personalkosten	1.127.365	530	23	32,8%	der lfd. Erträge
laufende Transferleistungen *)	601.416	282	68	17,5%	der lfd. Erträge
Bezüge der gewählten Organe	88.679	42	136	2,6%	der lfd. Erträge
Verwaltungs- und Betriebsaufwand-ohne 2, 3 mit 4	869.402	408	64	25,3%	der lfd. Erträge
Instandhaltungen	150.493	71	91	4,4%	der lfd. Erträge
laufende Ausgaben	3.036.525	1.426	68	88,3%	der lfd. Erträge

*) davon Landesumlage	115.405	54	45	3,4%	der lfd. Erträge
*) davon Sozialleistungen an das Land	311.237	146	59	9,1%	der lfd. Erträge

Kassenbestand per 31.12.2013	237.147	111	133
offene Forderungen	613.204	(schließliche Reste des OH, des AOH und der DL)	
offene Verbindlichkeiten (inkl. Rücklagen)	628.563		

Rundungsdifferenzen sind möglich

Rang # = Platzierung nach Pro-Kopf-Werten innerhalb der bgld. Gemeinden

Gemeindefinanzstatistik 2013

Gemeinde: Baumgarten

Gemeindestatus: Gemeinde

PLZ: 7021 GKZ: 10617 Einwohner laut Registerzählung 2011: 894

politischer Bezirk: Mattersburg

	EURO		EURO
Gesamteinnahmen ¹⁾	1.406.556	Gesamtausgaben ¹⁾	1.224.195
¹⁾ ohne Zuführungen und Investitions- und Tilgungszuschüsse		¹⁾ ohne Zuführungen und Investitions- und Tilgungszuschüsse	
<i>Davon Erträge:</i>		<i>Davon Aufwendungen:</i>	
Steuern und Abgaben	170.780	Personalkosten	178.482
Abgabenertragsanteile	646.299	Bezüge der gewählten Organe	54.517
Gebühren	128.143	Verwaltungs- und Betriebsaufwand - ohne 2	486.580
Transferzahlungen	4.207	Zinsen für Finanzschulden	2.007
Bedarfs- und Finanzzuweisungen lfd.	135.788	Transferzahlungen	226.046
Sonstige laufende Erträge	79.900	Sonstige laufende Aufwendungen 4)	0
Laufende Erträge	1.165.117	Laufende Aufwendungen	947.633
Einmalige Erträge	0	Instandhaltungen 2)	30.085
Kapitaltransfer	0	Kapitaltransfer und sonstige einmalige	0
Gesamterträge	1.165.117	Gesamtaufwendungen	977.718
<i>Davon Transaktionen:</i>		<i>Davon Transaktionen:</i>	
Veräußerungen von Vermögen	0	Erwerb von Vermögen	211.037
Darlehensaufnahmen	0	Rückzahlung von Finanzschulden	35.440
Rücklagenentnahmen	0	Rücklagenzuführungen	0
Vorjahresüberschuss	241.439	Vorjahresabgang	0
Vermögens- und Finanztransaktionen	241.439	Vermögens- und Finanztransaktionen	246.478

	EURO	Pro-Kopf	Rang #		
Gebarungsergebnis	182.361	204	90		
Jahresergebnis	-59.078	-66	132		
Finanzierungssaldo (Maastricht-Ergebnis)	-17.470	-20	115		
Finanzspitze (= lfd. Erträge – lfd. Ausgaben)	151.959	170	60	13,0%	der lfd. Erträge

Schulden gesamt	47.726	53	11
Schulden für den öffentlichen Haushalt	0	0	1
Schulden für marktbestimmte Betriebe	47.726	53	19
<i>Haftungen:</i>	102.869		

Schuldendienst gesamt	37.447	42	27	3,2%	der lfd. Erträge
SD für den öffentlichen Haushalt	0	0	1	0,0%	der lfd. Erträge
SD für marktbestimmte Betriebe	37.447	42	56	3,2%	der lfd. Erträge
Leasing- Miet- und sonst. Refinanzierung 3)	68.053	76	123	5,8%	der lfd. Erträge

Refinanzierungsaufwand gesamt	105.500	118	46	9,1%	der lfd. Erträge
Personalkosten	178.482	200	165	15,3%	der lfd. Erträge
laufende Transferleistungen *)	226.046	253	108	19,4%	der lfd. Erträge
Bezüge der gewählten Organe	54.517	61	59	4,7%	der lfd. Erträge
Verwaltungs- und Betriebsaufwand-ohne 2, 3 mit 4	418.527	468	34	35,9%	der lfd. Erträge
Instandhaltungen	30.085	34	147	2,6%	der lfd. Erträge
laufende Ausgaben	1.013.158	1.133	146	87,0%	der lfd. Erträge

*) davon Landesumlage	25.811	29	119	2,2%	der lfd. Erträge
*) davon Sozialleistungen an das Land	120.485	135	113	10,3%	der lfd. Erträge

Kassenbestand per 31.12.2013	323.156	361	83
offene Forderungen	108.652	(schließliche Reste des OH, des AOH und der DL)	
offene Verbindlichkeiten (inkl. Rücklagen)	249.447		

Rundungsdifferenzen sind möglich

Rang # = Platzierung nach Pro-Kopf-Werten innerhalb der bgld. Gemeinden

Gemeindefinanzstatistik 2013

Gemeinde: Draßburg

Gemeindestatus: Gemeinde

PLZ: 7021 GKZ: 10601 Einwohner laut Registerzählung 2011: 1.123

politischer Bezirk: Mattersburg

	EURO		EURO
Gesamteinnahmen ¹⁾	2.279.137	Gesamtausgaben ¹⁾	2.083.176
¹⁾ ohne Zuführungen und Investitions- und Tilgungszuschüsse		¹⁾ ohne Zuführungen und Investitions- und Tilgungszuschüsse	
Davon Erträge:		Davon Aufwendungen:	
Steuern und Abgaben	211.667	Personalkosten	577.645
Abgabenertragsanteile	790.704	Bezüge der gewählten Organe	62.047
Gebühren	93.002	Verwaltungs- und Betriebsaufwand - ohne 2	515.249
Transferzahlungen	47.416	Zinsen für Finanzschulden	1.472
Bedarfs- und Finanzzuweisungen lfd.	427.592	Transferzahlungen	271.190
Sonstige laufende Erträge	140.351	Sonstige laufende Aufwendungen 4)	0
Laufende Erträge	1.710.732	Laufende Aufwendungen	1.427.603
Einmalige Erträge	23.073	Instandhaltungen 2)	14.372
Kapitaltransfer	107.901	Kapitaltransfer und sonstige einmalige	31.800
Gesamterträge	1.841.707	Gesamtaufwendungen	1.473.775
Davon Transaktionen:		Davon Transaktionen:	
Veräußerungen von Vermögen	0	Erwerb von Vermögen	601.381
Darlehensaufnahmen	250.000	Rückzahlung von Finanzschulden	8.020
Rücklagenentnahmen	0	Rücklagenzuführungen	0
Vorjahresüberschuss	187.430	Vorjahresabgang	0
Vermögens- und Finanztransaktionen	437.430	Vermögens- und Finanztransaktionen	609.401

	EURO	Pro-Kopf	Rang #		
Gebarungsergebnis	195.961	174	100		
Jahresergebnis	8.531	8	80		
Finanzierungssaldo (Maastricht-Ergebnis)	-62.629	-56	130		
Finanzspitze (= lfd. Erträge – lfd. Ausgaben)	260.738	232	34	15,2%	der lfd. Erträge

Schulden gesamt	304.099	271	9
Schulden für den öffentlichen Haushalt	250.000	223	1
Schulden für marktbestimmte Betriebe	54.099	48	11
<i>Haftungen:</i>	142.678		

Schuldendienst gesamt	9.492	8	31	0,6%	der lfd. Erträge
SD für den öffentlichen Haushalt	0	0	1	0,0%	der lfd. Erträge
SD für marktbestimmte Betriebe	9.492	8	68	0,6%	der lfd. Erträge
Leasing- Miet- und sonst. Refinanzierung 3)	128.856	115	158	7,5%	der lfd. Erträge

Refinanzierungsaufwand gesamt	138.348	123	97	8,1%	der lfd. Erträge
Personalkosten	577.645	514	28	33,8%	der lfd. Erträge
laufende Transferleistungen *)	271.190	241	116	15,9%	der lfd. Erträge
Bezüge der gewählten Organe	62.047	55	83	3,6%	der lfd. Erträge
Verwaltungs- und Betriebsaufwand-ohne 2, 3 mit 4	386.393	344	102	22,6%	der lfd. Erträge
Instandhaltungen	14.372	13	167	0,8%	der lfd. Erträge
laufende Ausgaben	1.449.994	1.291	100	84,8%	der lfd. Erträge

*) davon Landesumlage	43.503	39	76	2,5%	der lfd. Erträge
*) davon Sozialleistungen an das Land	160.483	143	67	9,4%	der lfd. Erträge

Kassenbestand per 31.12.2013	78.415	70	146
offene Forderungen	151.303	(schließliche Reste des OH, des AOH und der DL)	
offene Verbindlichkeiten (inkl. Rücklagen)	33.758		

Rundungsdifferenzen sind möglich

Rang # = Platzierung nach Pro-Kopf-Werten innerhalb der bgld. Gemeinden

Gemeindefinanzstatistik 2013

Gemeinde: Forchtenstein

Gemeindestatus: Gemeinde

PLZ: 7212 GKZ: 10602 Einwohner laut Registerzählung 2011: 2.793

politischer Bezirk: Mattersburg

	EURO		EURO
Gesamteinnahmen ¹⁾	5.482.851	Gesamtausgaben ¹⁾	4.089.633
¹⁾ ohne Zuführungen und Investitions- und Tilgungszuschüsse		¹⁾ ohne Zuführungen und Investitions- und Tilgungszuschüsse	
Davon Erträge:		Davon Aufwendungen:	
Steuern und Abgaben	486.363	Personalkosten	1.129.355
Abgabenertragsanteile	1.948.233	Bezüge der gewählten Organe	102.609
Gebühren	324.873	Verwaltungs- und Betriebsaufwand - ohne 2	1.237.531
Transferzahlungen	-7.185	Zinsen für Finanzschulden	39.553
Bedarfs- und Finanzzuweisungen lfd.	620.054	Transferzahlungen	792.965
Sonstige laufende Erträge	849.630	Sonstige laufende Aufwendungen 4)	0
Laufende Erträge	4.221.968	Laufende Aufwendungen	3.302.014
Einmalige Erträge	17.570	Instandhaltungen 2)	159.347
Kapitaltransfer	134.051	Kapitaltransfer und sonstige einmalige	0
Gesamterträge	4.373.589	Gesamtaufwendungen	3.461.361
Davon Transaktionen:		Davon Transaktionen:	
Veräußerungen von Vermögen	0	Erwerb von Vermögen	387.457
Darlehensaufnahmen	0	Rückzahlung von Finanzschulden	240.816
Rücklagenentnahmen	0	Rücklagenzuführungen	0
Vorjahresüberschuss	1.109.262	Vorjahresabgang	0
Vermögens- und Finanztransaktionen	1.109.262	Vermögens- und Finanztransaktionen	628.273

	EURO	Pro-Kopf	Rang #		
Gebarungsergebnis	1.393.218	499	33		
Jahresergebnis	283.956	102	36		
Finanzierungssaldo (Maastricht-Ergebnis)	396.828	142	44		
Finanzspitze (= lfd. Erträge – lfd. Ausgaben)	519.791	186	56	12,3%	der lfd. Erträge

Schulden gesamt	2.100.162	752	75
Schulden für den öffentlichen Haushalt	799.770	286	118
Schulden für marktbestimmte Betriebe	1.300.393	466	71

Haftungen: 357.232

Schuldendienst gesamt	280.369	100	78	6,6%	der lfd. Erträge
SD für den öffentlichen Haushalt	124.358	45	118	2,9%	der lfd. Erträge
SD für marktbestimmte Betriebe	156.011	56	80	3,7%	der lfd. Erträge
Leasing- Miet- und sonst. Refinanzierung 3)	150.638	54	117	3,6%	der lfd. Erträge

Refinanzierungsaufwand gesamt	431.007	154	95	10,2%	der lfd. Erträge
Personalkosten	1.129.355	404	90	26,7%	der lfd. Erträge
laufende Transferleistungen *)	792.965	284	67	18,8%	der lfd. Erträge
Bezüge der gewählten Organe	102.609	37	152	2,4%	der lfd. Erträge
Verwaltungs- und Betriebsaufwand-ohne 2, 3 mit 4	1.086.893	389	77	25,7%	der lfd. Erträge
Instandhaltungen	159.347	57	107	3,8%	der lfd. Erträge
laufende Ausgaben	3.702.176	1.326	94	87,7%	der lfd. Erträge

*) davon Landesumlage	102.214	37	84	2,4%	der lfd. Erträge
*) davon Sozialleistungen an das Land	394.744	141	77	9,3%	der lfd. Erträge

Kassenbestand per 31.12.2013	1.453.828	521	58
offene Forderungen	148.715	(schließliche Reste des OH, des AOH und der DL)	
offene Verbindlichkeiten (inkl. Rücklagen)	209.325		

Rundungsdifferenzen sind möglich

Rang # = Platzierung nach Pro-Kopf-Werten innerhalb der bgld. Gemeinden

Gemeindefinanzstatistik 2013

Gemeinde: Hirm

Gemeindestatus: Gemeinde

PLZ: 7024 GKZ: 10603 Einwohner laut Registerzählung 2011: 944

politischer Bezirk: Mattersburg

	EURO		EURO
Gesamteinnahmen ¹⁾	1.840.936	Gesamtausgaben ¹⁾	1.691.750
¹⁾ ohne Zuführungen und Investitions- und Tilgungszuschüsse		¹⁾ ohne Zuführungen und Investitions- und Tilgungszuschüsse	
<i>Davon Erträge:</i>		<i>Davon Aufwendungen:</i>	
Steuern und Abgaben	352.880	Personalkosten	517.658
Abgabenertragsanteile	597.682	Bezüge der gewählten Organe	60.840
Gebühren	112.177	Verwaltungs- und Betriebsaufwand - ohne 2	419.754
Transferzahlungen	95	Zinsen für Finanzschulden	11.355
Bedarfs- und Finanzzuweisungen lfd.	247.489	Transferzahlungen	274.958
Sonstige laufende Erträge	128.846	Sonstige laufende Aufwendungen 4)	0
Laufende Erträge	1.439.169	Laufende Aufwendungen	1.284.565
Einmalige Erträge	1.384	Instandhaltungen 2)	48.754
Kapitaltransfer	0	Kapitaltransfer und sonstige einmalige	0
Gesamterträge	1.440.553	Gesamtaufwendungen	1.333.320
<i>Davon Transaktionen:</i>		<i>Davon Transaktionen:</i>	
Veräußerungen von Vermögen	0	Erwerb von Vermögen	303.408
Darlehensaufnahmen	0	Rückzahlung von Finanzschulden	48.613
Rücklagenentnahmen	250.000	Rücklagenzuführungen	6.409
Vorjahresüberschuss	150.383	Vorjahresabgang	0
Vermögens- und Finanztransaktionen	400.383	Vermögens- und Finanztransaktionen	358.431

	EURO	Pro-Kopf	Rang #		
Gebarungsergebnis	149.186	158	111		
Jahresergebnis	-1.198	-1	87		
Finanzierungssaldo (Maastricht-Ergebnis)	-231.696	-245	163		
Finanzspitze (= lfd. Erträge – lfd. Ausgaben)	57.236	61	124	4,0%	der lfd. Erträge

	EURO	Pro-Kopf	Rang #
Schulden gesamt	1.126.878	1.194	108
Schulden für den öffentlichen Haushalt	792.436	839	157
Schulden für marktbestimmte Betriebe	334.442	354	56

Haftungen: 96.271

	EURO	Pro-Kopf	Rang #		
Schuldendienst gesamt	59.969	64	43	4,2%	der lfd. Erträge
SD für den öffentlichen Haushalt	21.523	23	74	1,5%	der lfd. Erträge
SD für marktbestimmte Betriebe	38.446	41	52	2,7%	der lfd. Erträge
Leasing- Miet- und sonst. Refinanzierung 3)	24.410	26	49	1,7%	der lfd. Erträge

	EURO	Pro-Kopf	Rang #		
Refinanzierungsaufwand gesamt	84.379	89	29	5,9%	der lfd. Erträge
Personalkosten	517.658	548	18	36,0%	der lfd. Erträge
laufende Transferleistungen *)	274.958	291	60	19,1%	der lfd. Erträge
Bezüge der gewählten Organe	60.840	64	50	4,2%	der lfd. Erträge
Verwaltungs- und Betriebsaufwand-ohne 2, 3 mit 4	395.344	419	57	27,5%	der lfd. Erträge
Instandhaltungen	48.754	52	117	3,4%	der lfd. Erträge
laufende Ausgaben	1.381.933	1.464	60	96,0%	der lfd. Erträge

*) davon Landesumlage	84.337	89	18	5,9%	der lfd. Erträge
*) davon Sozialleistungen an das Land	145.370	154	42	10,1%	der lfd. Erträge

Kassenbestand per 31.12.2013	467.835	496	61
offene Forderungen	42.642	(schließliche Reste des OH, des AOH und der DL)	
offene Verbindlichkeiten (inkl. Rücklagen)	361.291		

Rundungsdifferenzen sind möglich

Rang # = Platzierung nach Pro-Kopf-Werten innerhalb der bgld. Gemeinden

Gemeindefinanzstatistik 2013

Gemeinde: Krensdorf

Gemeindestatus: Gemeinde

PLZ: 7031 GKZ: 10619 Einwohner laut Registerzählung 2011: 596

politischer Bezirk: Mattersburg

	EURO		EURO
Gesamteinnahmen ¹⁾	1.255.162	Gesamtausgaben ¹⁾	911.955
¹⁾ ohne Zuführungen und Investitions- und Tilgungszuschüsse		¹⁾ ohne Zuführungen und Investitions- und Tilgungszuschüsse	
<i>Davon Erträge:</i>		<i>Davon Aufwendungen:</i>	
Steuern und Abgaben	56.715	Personalkosten	340.319
Abgabenertragsanteile	417.549	Bezüge der gewählten Organe	52.650
Gebühren	56.133	Verwaltungs- und Betriebsaufwand - ohne 2	209.173
Transferzahlungen	260	Zinsen für Finanzschulden	7.534
Bedarfs- und Finanzzuweisungen lfd.	251.036	Transferzahlungen	119.190
Sonstige laufende Erträge	98.117	Sonstige laufende Aufwendungen 4)	0
Laufende Erträge	879.809	Laufende Aufwendungen	728.866
Einmalige Erträge	-614	Instandhaltungen 2)	57.830
Kapitaltransfer	0	Kapitaltransfer und sonstige einmalige	0
Gesamterträge	879.195	Gesamtaufwendungen	786.696
<i>Davon Transaktionen:</i>		<i>Davon Transaktionen:</i>	
Veräußerungen von Vermögen	0	Erwerb von Vermögen	64.217
Darlehensaufnahmen	0	Rückzahlung von Finanzschulden	61.043
Rücklagenentnahmen	0	Rücklagenzuführungen	0
Vorjahresüberschuss	375.967	Vorjahresabgang	0
Vermögens- und Finanztransaktionen	375.967	Vermögens- und Finanztransaktionen	125.259

	EURO	Pro-Kopf	Rang #		
Gebarungsergebnis	343.207	576	26		
Jahresergebnis	-32.760	-55	125		
Finanzierungssaldo (Maastricht-Ergebnis)	13.581	23	91		
Finanzspitze (= lfd. Erträge – lfd. Ausgaben)	32.071	54	128	3,6%	der lfd. Erträge

Schulden gesamt	772.858	1.297	118
Schulden für den öffentlichen Haushalt	545.256	915	160
Schulden für marktbestimmte Betriebe	227.602	382	58
<i>Haftungen:</i>	60.302		

Schuldendienst gesamt	68.577	115	81	7,8%	der lfd. Erträge
SD für den öffentlichen Haushalt	51.873	87	140	5,9%	der lfd. Erträge
SD für marktbestimmte Betriebe	16.704	28	39	1,9%	der lfd. Erträge
Leasing- Miet- und sonst. Refinanzierung 3)	23.592	40	97	2,7%	der lfd. Erträge

Refinanzierungsaufwand gesamt	92.169	155	80	10,5%	der lfd. Erträge
Personalkosten	340.319	571	10	38,7%	der lfd. Erträge
laufende Transferleistungen *)	119.190	200	164	13,5%	der lfd. Erträge
Bezüge der gewählten Organe	52.650	88	20	6,0%	der lfd. Erträge
Verwaltungs- und Betriebsaufwand-ohne 2, 3 mit 4	185.581	311	116	21,1%	der lfd. Erträge
Instandhaltungen	57.830	97	56	6,6%	der lfd. Erträge
laufende Ausgaben	847.739	1.422	72	96,4%	der lfd. Erträge

*) davon Landesumlage	17.131	29	122	1,9%	der lfd. Erträge
*) davon Sozialleistungen an das Land	79.005	133	132	9,0%	der lfd. Erträge

Kassenbestand per 31.12.2013	274.994	461	66
offene Forderungen	412.861	(schließliche Reste des OH, des AOH und der DL)	
offene Verbindlichkeiten (inkl. Rücklagen)	344.649		

Rundungsdifferenzen sind möglich

Rang # = Platzierung nach Pro-Kopf-Werten innerhalb der bgld. Gemeinden

Gemeindefinanzstatistik 2013

Gemeinde: Loipersbach

Gemeindestatus: Gemeinde

PLZ: 7020 GKZ: 10604 Einwohner laut Registerzählung 2011: 1.258

politischer Bezirk: Mattersburg

	EURO		EURO
Gesamteinnahmen ¹⁾	2.328.228	Gesamtausgaben ¹⁾	1.371.260
¹⁾ ohne Zuführungen und Investitions- und Tilgungszuschüsse		¹⁾ ohne Zuführungen und Investitions- und Tilgungszuschüsse	
<i>Davon Erträge:</i>		<i>Davon Aufwendungen:</i>	
Steuern und Abgaben	143.562	Personalkosten	458.087
Abgabenertragsanteile	883.106	Bezüge der gewählten Organe	61.615
Gebühren	114.456	Verwaltungs- und Betriebsaufwand - ohne 2	389.696
Transferzahlungen	1.111	Zinsen für Finanzschulden	1.952
Bedarfs- und Finanzzuweisungen lfd.	272.868	Transferzahlungen	271.923
Sonstige laufende Erträge	132.966	Sonstige laufende Aufwendungen 4)	0
Laufende Erträge	1.548.068	Laufende Aufwendungen	1.183.273
Einmalige Erträge	5.630	Instandhaltungen 2)	58.580
Kapitaltransfer	0	Kapitaltransfer und sonstige einmalige	0
Gesamterträge	1.553.699	Gesamtaufwendungen	1.241.853
<i>Davon Transaktionen:</i>		<i>Davon Transaktionen:</i>	
Veräußerungen von Vermögen	0	Erwerb von Vermögen	81.425
Darlehensaufnahmen	0	Rückzahlung von Finanzschulden	47.983
Rücklagenentnahmen	0	Rücklagenzuführungen	0
Vorjahresüberschuss	774.529	Vorjahresabgang	0
Vermögens- und Finanztransaktionen	774.529	Vermögens- und Finanztransaktionen	129.407

	EURO	Pro-Kopf	Rang #		
Gebarungsergebnis	956.968	761	15		
Jahresergebnis	182.439	145	27		
Finanzierungssaldo (Maastricht-Ergebnis)	227.068	180	33		
Finanzspitze (= lfd. Erträge – lfd. Ausgaben)	258.233	205	46	16,7%	der lfd. Erträge

	EURO	Pro-Kopf	Rang #
Schulden gesamt	7.547	6	8
Schulden für den öffentlichen Haushalt	7.547	6	62
Schulden für marktbestimmte Betriebe	0	0	5

Haftungen: 0

	EURO	Pro-Kopf	Rang #		
Schuldendienst gesamt	49.934	40	22	3,2%	der lfd. Erträge
SD für den öffentlichen Haushalt	46.083	37	97	3,0%	der lfd. Erträge
SD für marktbestimmte Betriebe	3.852	3	7	0,2%	der lfd. Erträge
Leasing- Miet- und sonst. Refinanzierung 3)	1.450	1	18	0,1%	der lfd. Erträge

	EURO	Pro-Kopf	Rang #		
Refinanzierungsaufwand gesamt	51.385	41	9	3,3%	der lfd. Erträge
Personalkosten	458.087	364	118	29,6%	der lfd. Erträge
laufende Transferleistungen *)	271.923	216	150	17,6%	der lfd. Erträge
Bezüge der gewählten Organe	61.615	49	102	4,0%	der lfd. Erträge
Verwaltungs- und Betriebsaufwand-ohne 2, 3 mit 4	388.246	309	120	25,1%	der lfd. Erträge
Instandhaltungen	58.580	47	127	3,8%	der lfd. Erträge
laufende Ausgaben	1.289.835	1.025	168	83,3%	der lfd. Erträge

*) davon Landesumlage	36.313	29	120	2,3%	der lfd. Erträge
*) davon Sozialleistungen an das Land	167.264	133	128	10,8%	der lfd. Erträge

Kassenbestand per 31.12.2013	930.103	739	29
offene Forderungen	29.756	(schließliche Reste des OH, des AOH und der DL)	
offene Verbindlichkeiten (inkl. Rücklagen)	2.891		

Rundungsdifferenzen sind möglich

Rang # = Platzierung nach Pro-Kopf-Werten innerhalb der bgld. Gemeinden

Gemeindefinanzstatistik 2013

Gemeinde: Marz

Gemeindestatus: Gemeinde

PLZ: 7221 GKZ: 10605 Einwohner laut Registerzählung 2011: 1.969

politischer Bezirk: Mattersburg

	EURO		EURO
Gesamteinnahmen ¹⁾	4.491.105	Gesamtausgaben ¹⁾	4.291.737
¹⁾ ohne Zuführungen und Investitions- und Tilgungszuschüsse		¹⁾ ohne Zuführungen und Investitions- und Tilgungszuschüsse	
<i>Davon Erträge:</i>		<i>Davon Aufwendungen:</i>	
Steuern und Abgaben	624.371	Personalkosten	743.488
Abgabenertragsanteile	1.371.783	Bezüge der gewählten Organe	93.805
Gebühren	232.886	Verwaltungs- und Betriebsaufwand - ohne 2	744.736
Transferzahlungen	-194.775	Zinsen für Finanzschulden	47.983
Bedarfs- und Finanzzuweisungen lfd.	548.611	Transferzahlungen	598.457
Sonstige laufende Erträge	406.333	Sonstige laufende Aufwendungen 4)	0
Laufende Erträge	2.989.209	Laufende Aufwendungen	2.228.469
Einmalige Erträge	51.421	Instandhaltungen 2)	55.703
Kapitaltransfer	227.372	Kapitaltransfer und sonstige einmalige	70.000
Gesamterträge	3.268.001	Gesamtaufwendungen	2.354.172
<i>Davon Transaktionen:</i>		<i>Davon Transaktionen:</i>	
Veräußerungen von Vermögen	255.906	Erwerb von Vermögen	1.373.899
Darlehensaufnahmen	200.000	Rückzahlung von Finanzschulden	563.667
Rücklagenentnahmen	0	Rücklagenzuführungen	0
Vorjahresüberschuss	767.198	Vorjahresabgang	0
Vermögens- und Finanztransaktionen	1.223.104	Vermögens- und Finanztransaktionen	1.937.566

	EURO	Pro-Kopf	Rang #		
Gebarungsergebnis	199.367	101	129		
Jahresergebnis	-567.831	-288	167		
Finanzierungssaldo (Maastricht-Ergebnis)	-332.707	-169	157		
Finanzspitze (= lfd. Erträge – lfd. Ausgaben)	141.370	72	119	4,7%	der lfd. Erträge

Schulden gesamt	4.779.212	2.427	161
Schulden für den öffentlichen Haushalt	3.383.901	1.719	171
Schulden für marktbestimmte Betriebe	1.395.311	709	101

Haftungen: 538.657

Schuldendienst gesamt	611.650	311	69	20,5%	der lfd. Erträge
SD für den öffentlichen Haushalt	467.898	238	112	15,7%	der lfd. Erträge
SD für marktbestimmte Betriebe	143.752	73	73	4,8%	der lfd. Erträge
Leasing- Miet- und sonst. Refinanzierung 3)	69.783	35	90	2,3%	der lfd. Erträge

Refinanzierungsaufwand gesamt	681.432	346	67	22,8%	der lfd. Erträge
Personalkosten	743.488	378	111	24,9%	der lfd. Erträge
laufende Transferleistungen *)	598.457	304	55	20,0%	der lfd. Erträge
Bezüge der gewählten Organe	93.805	48	106	3,1%	der lfd. Erträge
Verwaltungs- und Betriebsaufwand-ohne 2, 3 mit 4	674.953	343	103	22,6%	der lfd. Erträge
Instandhaltungen	55.703	28	152	1,9%	der lfd. Erträge
laufende Ausgaben	2.847.839	1.446	66	95,3%	der lfd. Erträge

*) davon Landesumlage	143.560	73	28	4,8%	der lfd. Erträge
*) davon Sozialleistungen an das Land	329.194	167	30	11,0%	der lfd. Erträge

Kassenbestand per 31.12.2013	23.816	12	160
offene Forderungen	220.106	(schließliche Reste des OH, des AOH und der DL)	
offene Verbindlichkeiten (inkl. Rücklagen)	44.554		

Rundungsdifferenzen sind möglich

Rang # = Platzierung nach Pro-Kopf-Werten innerhalb der bgld. Gemeinden

Gemeindefinanzstatistik 2013

Gemeinde: Mattersburg

Gemeindestatus: Stadtgemeinde

PLZ: 7210 GKZ: 10606 Einwohner laut Registerzählung 2011: 7.075

politischer Bezirk: Mattersburg

	EURO		EURO
Gesamteinnahmen ¹⁾	15.030.273	Gesamtausgaben ¹⁾	14.472.311
¹⁾ ohne Zuführungen und Investitions- und Tilgungszuschüsse		¹⁾ ohne Zuführungen und Investitions- und Tilgungszuschüsse	
<i>Davon Erträge:</i>		<i>Davon Aufwendungen:</i>	
Steuern und Abgaben	2.899.242	Personalkosten	3.969.569
Abgabenertragsanteile	4.930.075	Bezüge der gewählten Organe	130.924
Gebühren	1.036.455	Verwaltungs- und Betriebsaufwand - ohne 2	4.031.555
Transferzahlungen	-34.478	Zinsen für Finanzschulden	55.758
Bedarfs- und Finanzzuweisungen lfd.	1.427.613	Transferzahlungen	2.387.423
Sonstige laufende Erträge	3.083.286	Sonstige laufende Aufwendungen 4)	0
Laufende Erträge	13.342.193	Laufende Aufwendungen	10.575.229
Einmalige Erträge	48.528	Instandhaltungen 2)	790.532
Kapitaltransfer	279.410	Kapitaltransfer und sonstige einmalige	954.091
Gesamterträge	13.670.130	Gesamtaufwendungen	12.319.852
<i>Davon Transaktionen:</i>		<i>Davon Transaktionen:</i>	
Veräußerungen von Vermögen	8.230	Erwerb von Vermögen	1.730.711
Darlehensaufnahmen	1.200.000	Rückzahlung von Finanzschulden	421.747
Rücklagenentnahmen	0	Rücklagenzuführungen	0
Vorjahresüberschuss	151.913	Vorjahresabgang	0
Vermögens- und Finanztransaktionen	1.360.143	Vermögens- und Finanztransaktionen	2.152.459

	EURO	Pro-Kopf	Rang #		
Gebarungsergebnis	557.963	79	137		
Jahresergebnis	406.050	57	50		
Finanzierungssaldo (Maastricht-Ergebnis)	-681.062	-96	137		
Finanzspitze (= lfd. Erträge – lfd. Ausgaben)	1.554.685	220	40	11,7%	der lfd. Erträge

Schulden gesamt	7.185.777	1.016	84
Schulden für den öffentlichen Haushalt	3.989.960	564	131
Schulden für marktbestimmte Betriebe	3.195.818	452	74

Haftungen: 7.440.180

Schuldendienst gesamt	477.505	67	97	3,6%	der lfd. Erträge
SD für den öffentlichen Haushalt	137.064	19	137	1,0%	der lfd. Erträge
SD für marktbestimmte Betriebe	340.441	48	74	2,6%	der lfd. Erträge
Leasing- Miet- und sonst. Refinanzierung 3)	1.665.794	235	170	12,5%	der lfd. Erträge

Refinanzierungsaufwand gesamt	2.143.299	303	156	16,1%	der lfd. Erträge
Personalkosten	3.969.569	561	12	29,8%	der lfd. Erträge
laufende Transferleistungen *)	2.387.423	337	41	17,9%	der lfd. Erträge
Bezüge der gewählten Organe	130.924	19	169	1,0%	der lfd. Erträge
Verwaltungs- und Betriebsaufwand-ohne 2, 3 mit 4	2.365.760	334	108	17,7%	der lfd. Erträge
Instandhaltungen	790.532	112	45	5,9%	der lfd. Erträge
laufende Ausgaben	11.787.508	1.666	37	88,3%	der lfd. Erträge

*) davon Landesumlage	620.664	88	19	4,7%	der lfd. Erträge
*) davon Sozialleistungen an das Land	1.258.042	178	18	9,4%	der lfd. Erträge

Kassenbestand per 31.12.2013	-443.589	-63	166
offene Forderungen	1.037.679	(schließliche Reste des OH, des AOH und der DL)	
offene Verbindlichkeiten (inkl. Rücklagen)	36.128		

Rundungsdifferenzen sind möglich

Rang # = Platzierung nach Pro-Kopf-Werten innerhalb der bgld. Gemeinden

Gemeindefinanzstatistik 2013

Gemeinde: Neudörfli
 Gemeindestatus: Marktgemeinde
 PLZ: 7201 GKZ: 10607 Einwohner laut Registerzählung 2011: 4.267
 politischer Bezirk: Mattersburg

	EURO		EURO
Gesamteinnahmen ¹⁾	8.412.160	Gesamtausgaben ¹⁾	8.150.079
¹⁾ ohne Zuführungen und Investitions- und Tilgungszuschüsse		¹⁾ ohne Zuführungen und Investitions- und Tilgungszuschüsse	
<i>Davon Erträge:</i>		<i>Davon Aufwendungen:</i>	
Steuern und Abgaben	2.030.194	Personalkosten	1.966.123
Abgabenertragsanteile	2.826.640	Bezüge der gewählten Organe	176.068
Gebühren	610.815	Verwaltungs- und Betriebsaufwand - ohne 2	2.384.521
Transferzahlungen	33.905	Zinsen für Finanzschulden	107.660
Bedarfs- und Finanzzuweisungen lfd.	483.500	Transferzahlungen	1.656.715
Sonstige laufende Erträge	1.413.334	Sonstige laufende Aufwendungen 4)	0
Laufende Erträge	7.398.389	Laufende Aufwendungen	6.291.086
Einmalige Erträge	438	Instandhaltungen 2)	207.809
Kapitaltransfer	31.697	Kapitaltransfer und sonstige einmalige	14.107
Gesamterträge	7.430.524	Gesamtaufwendungen	6.513.002
<i>Davon Transaktionen:</i>		<i>Davon Transaktionen:</i>	
Veräußerungen von Vermögen	57.926	Erwerb von Vermögen	900.134
Darlehensaufnahmen	288.451	Rückzahlung von Finanzschulden	720.617
Rücklagenentnahmen	13.690	Rücklagenzuführungen	16.326
Vorjahresüberschuss	621.570	Vorjahresabgang	0
Vermögens- und Finanztransaktionen	981.636	Vermögens- und Finanztransaktionen	1.637.077

	EURO	Pro-Kopf	Rang #	
Gebarungsergebnis	262.081	61	145	
Jahresergebnis	-359.489	-84	141	
Finanzierungssaldo (Maastricht-Ergebnis)	221.282	52	73	
Finanzspitze (= lfd. Erträge – lfd. Ausgaben)	175.207	41	132	2,4% der lfd. Erträge

	EURO	Pro-Kopf	Rang #
Schulden gesamt	5.159.589	1.209	130
Schulden für den öffentlichen Haushalt	2.847.281	667	155
Schulden für marktbestimmte Betriebe	2.312.308	542	109
<i>Haftungen:</i>	<i>4.517.684</i>		

	EURO	Pro-Kopf	Rang #		
Schuldendienst gesamt	828.277	194	143	11,2%	der lfd. Erträge
SD für den öffentlichen Haushalt	669.576	157	162	9,1%	der lfd. Erträge
SD für marktbestimmte Betriebe	158.701	37	54	2,1%	der lfd. Erträge
Leasing- Miet- und sonst. Refinanzierung 3)	486.575	114	150	6,6%	der lfd. Erträge

	EURO	Pro-Kopf	Rang #	
Refinanzierungsaufwand gesamt	1.314.852	308	151	17,8% der lfd. Erträge
Personalkosten	1.966.123	461	53	26,6% der lfd. Erträge
laufende Transferleistungen *)	1.656.715	388	27	22,4% der lfd. Erträge
Bezüge der gewählten Organe	176.068	41	137	2,4% der lfd. Erträge
Verwaltungs- und Betriebsaufwand-ohne 2, 3 mit 4	1.897.946	445	43	25,7% der lfd. Erträge
Instandhaltungen	207.809	49	121	2,8% der lfd. Erträge
laufende Ausgaben	7.219.512	1.692	33	97,6% der lfd. Erträge

*) davon Landesumlage	441.942	104	13	6,0%	der lfd. Erträge
*) davon Sozialleistungen an das Land	824.115	193	14	11,1%	der lfd. Erträge

Kassenbestand per 31.12.2013	575.039	135	128
offene Forderungen	530.155	(schließliche Reste des OH, des AOH und der DL)	
offene Verbindlichkeiten (inkl. Rücklagen)	843.113		

Rundungsdifferenzen sind möglich

Rang # = Platzierung nach Pro-Kopf-Werten innerhalb der bgld. Gemeinden

Gemeindefinanzstatistik 2013

Gemeinde: Pöttelsdorf

Gemeindestatus: Gemeinde

PLZ: 7023 GKZ: 10608 Einwohner laut Registerzählung 2011: 694

politischer Bezirk: Mattersburg

	EURO		EURO
Gesamteinnahmen ¹⁾	1.878.482	Gesamtausgaben ¹⁾	1.558.889
¹⁾ ohne Zuführungen und Investitions- und Tilgungszuschüsse		¹⁾ ohne Zuführungen und Investitions- und Tilgungszuschüsse	
<i>Davon Erträge:</i>		<i>Davon Aufwendungen:</i>	
Steuern und Abgaben	592.309	Personalkosten	366.620
Abgabenertragsanteile	458.869	Bezüge der gewählten Organe	50.806
Gebühren	92.018	Verwaltungs- und Betriebsaufwand - ohne 2	475.930
Transferzahlungen	-570	Zinsen für Finanzschulden	171
Bedarfs- und Finanzzuweisungen lfd.	206.194	Transferzahlungen	413.123
Sonstige laufende Erträge	99.060	Sonstige laufende Aufwendungen 4)	0
Laufende Erträge	1.447.880	Laufende Aufwendungen	1.306.650
Einmalige Erträge	12.821	Instandhaltungen 2)	143.531
Kapitaltransfer	800	Kapitaltransfer und sonstige einmalige	90.900
Gesamterträge	1.461.501	Gesamtaufwendungen	1.541.081
<i>Davon Transaktionen:</i>		<i>Davon Transaktionen:</i>	
Veräußerungen von Vermögen	0	Erwerb von Vermögen	15.681
Darlehensaufnahmen	0	Rückzahlung von Finanzschulden	2.127
Rücklagenentnahmen	0	Rücklagenzuführungen	0
Vorjahresüberschuss	416.981	Vorjahresabgang	0
Vermögens- und Finanztransaktionen	416.981	Vermögens- und Finanztransaktionen	17.809

	EURO	Pro-Kopf	Rang #		
Gebarungsergebnis	319.592	461	35		
Jahresergebnis	-97.388	-140	155		
Finanzierungssaldo (Maastricht-Ergebnis)	-97.381	-140	153		
Finanzspitze (= lfd. Erträge – lfd. Ausgaben)	-4.428	-6	150	-0,3%	der lfd. Erträge

	EURO	Pro-Kopf	Rang #
Schulden gesamt	6.642	10	6
Schulden für den öffentlichen Haushalt	0	0	1
Schulden für marktbestimmte Betriebe	6.642	10	8

Haftungen: 514.379

	EURO	Pro-Kopf	Rang #		
Schuldendienst gesamt	2.299	3	167	0,2%	der lfd. Erträge
SD für den öffentlichen Haushalt	0	0	164	0,0%	der lfd. Erträge
SD für marktbestimmte Betriebe	2.299	3	157	0,2%	der lfd. Erträge
Leasing- Miet- und sonst. Refinanzierung 3)	80.300	116	148	5,5%	der lfd. Erträge

	EURO	Pro-Kopf	Rang #		
Refinanzierungsaufwand gesamt	82.598	119	169	5,7%	der lfd. Erträge
Personalkosten	366.620	528	25	25,3%	der lfd. Erträge
laufende Transferleistungen *)	413.123	595	5	28,5%	der lfd. Erträge
Bezüge der gewählten Organe	50.806	73	38	3,5%	der lfd. Erträge
Verwaltungs- und Betriebsaufwand-ohne 2, 3 mit 4	395.630	570	13	27,3%	der lfd. Erträge
Instandhaltungen	143.531	207	16	9,9%	der lfd. Erträge
laufende Ausgaben	1.452.308	2.093	11	100,3	der lfd. Erträge

*) davon Landesumlage	137.868	199	1	9,5%	der lfd. Erträge
*) davon Sozialleistungen an das Land	186.321	268	2	12,9%	der lfd. Erträge

Kassenbestand per 31.12.2013	380.427	548	52
offene Forderungen	20.121	(schließliche Reste des OH, des AOH und der DL)	
offene Verbindlichkeiten (inkl. Rücklagen)	80.956		

Rundungsdifferenzen sind möglich

Rang # = Platzierung nach Pro-Kopf-Werten innerhalb der bgld. Gemeinden

Gemeindefinanzstatistik 2013

Gemeinde: Pötttsching

Gemeindestatus: Marktgemeinde

PLZ: 7033 GKZ: 10609 Einwohner laut Registerzählung 2011: 2.904

politischer Bezirk: Mattersburg

	EURO		EURO
Gesamteinnahmen ¹⁾	5.305.933	Gesamtausgaben ¹⁾	4.819.292
¹⁾ ohne Zuführungen und Investitions- und Tilgungszuschüsse		¹⁾ ohne Zuführungen und Investitions- und Tilgungszuschüsse	
<i>Davon Erträge:</i>		<i>Davon Aufwendungen:</i>	
Steuern und Abgaben	586.799	Personalkosten	1.106.463
Abgabenertragsanteile	2.078.007	Bezüge der gewählten Organe	103.305
Gebühren	333.309	Verwaltungs- und Betriebsaufwand - ohne 2	1.181.257
Transferzahlungen	-205.192	Zinsen für Finanzschulden	13.140
Bedarfs- und Finanzzuweisungen lfd.	699.947	Transferzahlungen	1.233.523
Sonstige laufende Erträge	572.153	Sonstige laufende Aufwendungen 4)	0
Laufende Erträge	4.065.024	Laufende Aufwendungen	3.637.689
Einmalige Erträge	14.720	Instandhaltungen 2)	117.921
Kapitaltransfer	406.883	Kapitaltransfer und sonstige einmalige	794
Gesamterträge	4.486.627	Gesamtaufwendungen	3.756.403
<i>Davon Transaktionen:</i>		<i>Davon Transaktionen:</i>	
Veräußerungen von Vermögen	63.072	Erwerb von Vermögen	709.535
Darlehensaufnahmen	0	Rückzahlung von Finanzschulden	171.625
Rücklagenentnahmen	176.166	Rücklagenzuführungen	181.729
Vorjahresüberschuss	580.068	Vorjahresabgang	0
Vermögens- und Finanztransaktionen	819.306	Vermögens- und Finanztransaktionen	1.062.889

	EURO	Pro-Kopf	Rang #		
Gebarungsergebnis	486.641	168	104		
Jahresergebnis	-93.428	-32	106		
Finanzierungssaldo (Maastricht-Ergebnis)	114.144	39	83		
Finanzspitze (= lfd. Erträge – lfd. Ausgaben)	137.789	47	131	3,4%	der lfd. Erträge

Schulden gesamt	1.358.496	468	51
Schulden für den öffentlichen Haushalt	1.358.496	468	142
Schulden für marktbestimmte Betriebe	0	0	1

Haftungen: 283.966

Schuldendienst gesamt	184.766	64	47	4,5%	der lfd. Erträge
SD für den öffentlichen Haushalt	184.766	64	130	4,5%	der lfd. Erträge
SD für marktbestimmte Betriebe	0	0	1	0,0%	der lfd. Erträge
Leasing- Miet- und sonst. Refinanzierung 3)	37.639	13	41	0,9%	der lfd. Erträge

Refinanzierungsaufwand gesamt	222.404	77	28	5,5%	der lfd. Erträge
Personalkosten	1.106.463	381	108	27,2%	der lfd. Erträge
laufende Transferleistungen *)	1.233.523	425	22	30,3%	der lfd. Erträge
Bezüge der gewählten Organe	103.305	36	158	2,5%	der lfd. Erträge
Verwaltungs- und Betriebsaufwand-ohne 2, 3 mit 4	1.143.619	394	74	28,1%	der lfd. Erträge
Instandhaltungen	117.921	41	137	2,9%	der lfd. Erträge
laufende Ausgaben	3.927.235	1.352	88	96,6%	der lfd. Erträge

*) davon Landesumlage	121.053	42	69	3,0%	der lfd. Erträge
*) davon Sozialleistungen an das Land	415.553	143	65	10,2%	der lfd. Erträge

Kassenbestand per 31.12.2013	1.513.621	521	57
offene Forderungen	206.606	(schließliche Reste des OH, des AOH und der DL)	
offene Verbindlichkeiten (inkl. Rücklagen)	1.233.586		

Rundungsdifferenzen sind möglich

Rang # = Platzierung nach Pro-Kopf-Werten innerhalb der bgld. Gemeinden

Gemeindefinanzstatistik 2013

Gemeinde: Rohrbach bei Mattersburg
 Gemeindestatus: Marktgemeinde
 PLZ: 7222 GKZ: 10610 Einwohner laut Registerzählung 2011: 2.716
 politischer Bezirk: Mattersburg

	EURO		EURO
Gesamteinnahmen ¹⁾	4.019.830	Gesamtausgaben ¹⁾	3.866.722
¹⁾ ohne Zuführungen und Investitions- und Tilgungszuschüsse		¹⁾ ohne Zuführungen und Investitions- und Tilgungszuschüsse	
<i>Davon Erträge:</i>		<i>Davon Aufwendungen:</i>	
Steuern und Abgaben	463.947	Personalkosten	964.287
Abgabenertragsanteile	1.925.693	Bezüge der gewählten Organe	104.723
Gebühren	251.603	Verwaltungs- und Betriebsaufwand - ohne 2	923.785
Transferzahlungen	53.699	Zinsen für Finanzschulden	52.987
Bedarfs- und Finanzzuweisungen lfd.	373.414	Transferzahlungen	788.794
Sonstige laufende Erträge	399.562	Sonstige laufende Aufwendungen 4)	0
Laufende Erträge	3.467.918	Laufende Aufwendungen	2.834.576
Einmalige Erträge	15.969	Instandhaltungen 2)	128.759
Kapitaltransfer	6.897	Kapitaltransfer und sonstige einmalige	93.506
Gesamterträge	3.490.783	Gesamtaufwendungen	3.056.842
<i>Davon Transaktionen:</i>		<i>Davon Transaktionen:</i>	
Veräußerungen von Vermögen	80.346	Erwerb von Vermögen	447.146
Darlehensaufnahmen	0	Rückzahlung von Finanzschulden	221.547
Rücklagenentnahmen	310.190	Rücklagenzuführungen	141.187
Vorjahresüberschuss	138.511	Vorjahresabgang	0
Vermögens- und Finanztransaktionen	529.047	Vermögens- und Finanztransaktionen	809.880

	EURO	Pro-Kopf	Rang #		
Gebarungsergebnis	153.108	56	147		
Jahresergebnis	14.598	5	82		
Finanzierungssaldo (Maastricht-Ergebnis)	47.146	17	97		
Finanzspitze (= lfd. Erträge – lfd. Ausgaben)	283.035	104	96	8,2%	der lfd. Erträge

Schulden gesamt	2.580.515	950	88
Schulden für den öffentlichen Haushalt	95.587	35	66
Schulden für marktbestimmte Betriebe	2.484.928	915	117

Haftungen: 2.119.563

Schuldendienst gesamt	274.534	101	87	7,9%	der lfd. Erträge
SD für den öffentlichen Haushalt	71.092	26	99	2,1%	der lfd. Erträge
SD für marktbestimmte Betriebe	203.441	75	100	5,9%	der lfd. Erträge
Leasing- Miet- und sonst. Refinanzierung 3)	154.431	57	87	4,5%	der lfd. Erträge

Refinanzierungsaufwand gesamt	428.964	158	79	12,4%	der lfd. Erträge
Personalkosten	964.287	355	126	27,8%	der lfd. Erträge
laufende Transferleistungen *)	788.794	290	61	22,7%	der lfd. Erträge
Bezüge der gewählten Organe	104.723	39	144	3,0%	der lfd. Erträge
Verwaltungs- und Betriebsaufwand-ohne 2, 3 mit 4	769.355	283	138	22,2%	der lfd. Erträge
Instandhaltungen	128.759	47	126	3,7%	der lfd. Erträge
laufende Ausgaben	3.184.883	1.173	136	91,8%	der lfd. Erträge

*) davon Landesumlage	109.600	40	71	3,2%	der lfd. Erträge
*) davon Sozialleistungen an das Land	400.019	147	56	11,5%	der lfd. Erträge

Kassenbestand per 31.12.2013	268.431	99	137
offene Forderungen	126.684	(schließliche Reste des OH, des AOH und der DL)	
offene Verbindlichkeiten (inkl. Rücklagen)	242.006		

Rundungsdifferenzen sind möglich

Rang # = Platzierung nach Pro-Kopf-Werten innerhalb der bgld. Gemeinden

Gemeindefinanzstatistik 2013

Gemeinde: Schattendorf
 Gemeindestatus: Marktgemeinde
 PLZ: 7022 GKZ: 10612 Einwohner laut Registerzählung 2011: 2.432
 politischer Bezirk: Mattersburg

	EURO		EURO
Gesamteinnahmen ¹⁾	4.065.408	Gesamtausgaben ¹⁾	3.174.524
¹⁾ ohne Zuführungen und Investitions- und Tilgungszuschüsse		¹⁾ ohne Zuführungen und Investitions- und Tilgungszuschüsse	
<i>Davon Erträge:</i>		<i>Davon Aufwendungen:</i>	
Steuern und Abgaben	252.640	Personalkosten	880.474
Abgabenertragsanteile	1.745.267	Bezüge der gewählten Organe	93.191
Gebühren	223.354	Verwaltungs- und Betriebsaufwand - ohne 2	714.685
Transferzahlungen	20.982	Zinsen für Finanzschulden	11.013
Bedarfs- und Finanzzuweisungen lfd.	306.227	Transferzahlungen	540.301
Sonstige laufende Erträge	378.633	Sonstige laufende Aufwendungen 4)	0
Laufende Erträge	2.927.103	Laufende Aufwendungen	2.239.664
Einmalige Erträge	11.013	Instandhaltungen 2)	281.008
Kapitaltransfer	49.376	Kapitaltransfer und sonstige einmalige	0
Gesamterträge	2.987.492	Gesamtaufwendungen	2.520.672
<i>Davon Transaktionen:</i>		<i>Davon Transaktionen:</i>	
Veräußerungen von Vermögen	56.809	Erwerb von Vermögen	484.191
Darlehensaufnahmen	0	Rückzahlung von Finanzschulden	154.661
Rücklagenentnahmen	0	Rücklagenzuführungen	15.000
Vorjahresüberschuss	1.021.107	Vorjahresabgang	0
Vermögens- und Finanztransaktionen	1.077.916	Vermögens- und Finanztransaktionen	653.851

	EURO	Pro-Kopf	Rang #		
Gebarungsergebnis	902.399	371	51		
Jahresergebnis	-118.708	-49	119		
Finanzierungssaldo (Maastricht-Ergebnis)	261.025	107	55		
Finanzspitze (= lfd. Erträge – lfd. Ausgaben)	251.770	104	98	8,6%	der lfd. Erträge

Schulden gesamt	359.737	148	20
Schulden für den öffentlichen Haushalt	191.127	79	89
Schulden für marktbestimmte Betriebe	168.610	69	18

Haftungen: 0

Schuldendienst gesamt	165.674	68	52	5,7%	der lfd. Erträge
SD für den öffentlichen Haushalt	114.091	47	116	3,9%	der lfd. Erträge
SD für marktbestimmte Betriebe	51.583	21	30	1,8%	der lfd. Erträge
Leasing- Miet- und sonst. Refinanzierung 3)	55.842	23	53	1,9%	der lfd. Erträge

Refinanzierungsaufwand gesamt	221.516	91	33	7,6%	der lfd. Erträge
Personalkosten	880.474	362	121	30,1%	der lfd. Erträge
laufende Transferleistungen *)	540.301	222	144	18,5%	der lfd. Erträge
Bezüge der gewählten Organe	93.191	38	145	3,2%	der lfd. Erträge
Verwaltungs- und Betriebsaufwand-ohne 2, 3 mit 4	658.843	271	151	22,5%	der lfd. Erträge
Instandhaltungen	281.008	116	41	9,6%	der lfd. Erträge
laufende Ausgaben	2.675.333	1.100	153	91,4%	der lfd. Erträge

*) davon Landesumlage	65.528	27	131	2,2%	der lfd. Erträge
*) davon Sozialleistungen an das Land	318.848	131	142	10,9%	der lfd. Erträge

Kassenbestand per 31.12.2013	1.089.977	448	69
offene Forderungen	115.026	(schließliche Reste des OH, des AOH und der DL)	
offene Verbindlichkeiten (inkl. Rücklagen)	302.605		

Rundungsdifferenzen sind möglich

Rang # = Platzierung nach Pro-Kopf-Werten innerhalb der bgld. Gemeinden

Gemeindefinanzstatistik 2013

Gemeinde: Siegraben

Gemeindestatus: Gemeinde

PLZ: 7223 GKZ: 10613 Einwohner laut Registerzählung 2011: 1.301

politischer Bezirk: Mattersburg

	EURO		EURO
Gesamteinnahmen ¹⁾	1.711.744	Gesamtausgaben ¹⁾	1.632.587
¹⁾ ohne Zuführungen und Investitions- und Tilgungszuschüsse		¹⁾ ohne Zuführungen und Investitions- und Tilgungszuschüsse	
<i>Davon Erträge:</i>		<i>Davon Aufwendungen:</i>	
Steuern und Abgaben	243.117	Personalkosten	434.338
Abgabenertragsanteile	921.244	Bezüge der gewählten Organe	63.527
Gebühren	153.229	Verwaltungs- und Betriebsaufwand - ohne 2	468.345
Transferzahlungen	22.939	Zinsen für Finanzschulden	2.588
Bedarfs- und Finanzzuweisungen lfd.	222.538	Transferzahlungen	326.497
Sonstige laufende Erträge	107.736	Sonstige laufende Aufwendungen 4)	0
Laufende Erträge	1.670.802	Laufende Aufwendungen	1.295.294
Einmalige Erträge	25.800	Instandhaltungen 2)	88.442
Kapitaltransfer	9.242	Kapitaltransfer und sonstige einmalige	0
Gesamterträge	1.705.844	Gesamtaufwendungen	1.383.737
<i>Davon Transaktionen:</i>		<i>Davon Transaktionen:</i>	
Veräußerungen von Vermögen	5.900	Erwerb von Vermögen	140.443
Darlehensaufnahmen	0	Rückzahlung von Finanzschulden	44.762
Rücklagenentnahmen	0	Rücklagenzuführungen	0
Vorjahresüberschuss	0	Vorjahresabgang	63.645
Vermögens- und Finanztransaktionen	5.900	Vermögens- und Finanztransaktionen	248.850

	EURO	Pro-Kopf	Rang #		
Gebarungsergebnis	79.158	61	146		
Jahresergebnis	142.802	110	32		
Finanzierungssaldo (Maastricht-Ergebnis)	142.802	110	54		
Finanzspitze (= lfd. Erträge – lfd. Ausgaben)	242.303	186	55	14,5%	der lfd. Erträge

Schulden gesamt	945.074	726	67
Schulden für den öffentlichen Haushalt	773.000	594	147
Schulden für marktbestimmte Betriebe	172.074	132	33

Haftungen: 119.160

Schuldendienst gesamt	47.350	36	20	2,8%	der lfd. Erträge
SD für den öffentlichen Haushalt	1.393	1	54	0,1%	der lfd. Erträge
SD für marktbestimmte Betriebe	45.957	35	48	2,8%	der lfd. Erträge
Leasing- Miet- und sonst. Refinanzierung 3)	96.736	74	128	5,8%	der lfd. Erträge

Refinanzierungsaufwand gesamt	144.085	111	48	8,6%	der lfd. Erträge
Personalkosten	434.338	334	138	26,0%	der lfd. Erträge
laufende Transferleistungen *)	326.497	251	109	19,5%	der lfd. Erträge
Bezüge der gewählten Organe	63.527	49	104	3,8%	der lfd. Erträge
Verwaltungs- und Betriebsaufwand-ohne 2, 3 mit 4	371.609	286	137	22,2%	der lfd. Erträge
Instandhaltungen	88.442	68	96	5,3%	der lfd. Erträge
laufende Ausgaben	1.428.499	1.098	154	85,5%	der lfd. Erträge

*) davon Landesumlage	54.285	42	68	3,2%	der lfd. Erträge
*) davon Sozialleistungen an das Land	184.590	142	73	11,0%	der lfd. Erträge

Kassenbestand per 31.12.2013	36.044	28	156
offene Forderungen	66.292	(schließliche Reste des OH, des AOH und der DL)	
offene Verbindlichkeiten (inkl. Rücklagen)	23.178		

Rundungsdifferenzen sind möglich

Rang # = Platzierung nach Pro-Kopf-Werten innerhalb der bgld. Gemeinden

Gemeindefinanzstatistik 2013

Gemeinde: Sigleß

Gemeindestatus: Gemeinde

PLZ: 7032 GKZ: 10614 Einwohner laut Registerzählung 2011: 1.126

politischer Bezirk: Mattersburg

	EURO		EURO
Gesamteinnahmen ¹⁾	1.883.694	Gesamtausgaben ¹⁾	1.657.484
¹⁾ ohne Zuführungen und Investitions- und Tilgungszuschüsse		¹⁾ ohne Zuführungen und Investitions- und Tilgungszuschüsse	
<i>Davon Erträge:</i>		<i>Davon Aufwendungen:</i>	
Steuern und Abgaben	153.687	Personalkosten	297.950
Abgabenertragsanteile	779.049	Bezüge der gewählten Organe	68.406
Gebühren	99.061	Verwaltungs- und Betriebsaufwand - ohne 2	497.283
Transferzahlungen	-58.824	Zinsen für Finanzschulden	3.654
Bedarfs- und Finanzzuweisungen lfd.	248.048	Transferzahlungen	243.696
Sonstige laufende Erträge	160.402	Sonstige laufende Aufwendungen 4)	0
Laufende Erträge	1.381.423	Laufende Aufwendungen	1.110.989
Einmalige Erträge	9.856	Instandhaltungen 2)	58.206
Kapitaltransfer	142.168	Kapitaltransfer und sonstige einmalige	2.946
Gesamterträge	1.533.447	Gesamtaufwendungen	1.172.141
<i>Davon Transaktionen:</i>		<i>Davon Transaktionen:</i>	
Veräußerungen von Vermögen	28.442	Erwerb von Vermögen	426.162
Darlehensaufnahmen	10.000	Rückzahlung von Finanzschulden	27.945
Rücklagenentnahmen	0	Rücklagenzuführungen	31.236
Vorjahresüberschuss	311.805	Vorjahresabgang	0
Vermögens- und Finanztransaktionen	350.247	Vermögens- und Finanztransaktionen	485.343

	EURO	Pro-Kopf	Rang #		
Gebarungsergebnis	226.210	201	92		
Jahresergebnis	-85.595	-76	138		
Finanzierungssaldo (Maastricht-Ergebnis)	-41.379	-37	119		
Finanzspitze (= lfd. Erträge – lfd. Ausgaben)	184.283	164	68	13,3%	der lfd. Erträge

Schulden gesamt	332.805	296	12
Schulden für den öffentlichen Haushalt	0	0	1
Schulden für marktbestimmte Betriebe	332.805	296	20

Haftungen: 735.263

Schuldendienst gesamt	31.599	28	8	2,3%	der lfd. Erträge
SD für den öffentlichen Haushalt	0	0	1	0,0%	der lfd. Erträge
SD für marktbestimmte Betriebe	31.599	28	16	2,3%	der lfd. Erträge
Leasing- Miet- und sonst. Refinanzierung 3)	41.577	37	88	3,0%	der lfd. Erträge

Refinanzierungsaufwand gesamt	73.176	65	11	5,3%	der lfd. Erträge
Personalkosten	297.950	265	157	21,6%	der lfd. Erträge
laufende Transferleistungen *)	243.696	216	149	17,6%	der lfd. Erträge
Bezüge der gewählten Organe	68.406	61	62	5,0%	der lfd. Erträge
Verwaltungs- und Betriebsaufwand-ohne 2, 3 mit 4	455.706	405	66	33,0%	der lfd. Erträge
Instandhaltungen	58.206	52	116	4,2%	der lfd. Erträge
laufende Ausgaben	1.197.140	1.063	161	86,7%	der lfd. Erträge

*) davon Landesumlage	40.811	36	86	3,0%	der lfd. Erträge
*) davon Sozialleistungen an das Land	157.317	140	91	11,4%	der lfd. Erträge

Kassenbestand per 31.12.2013	715.062	635	39
offene Forderungen	74.828	(schließliche Reste des OH, des AOH und der DL)	
offene Verbindlichkeiten (inkl. Rücklagen)	563.680		

Rundungsdifferenzen sind möglich

Rang # = Platzierung nach Pro-Kopf-Werten innerhalb der bgld. Gemeinden

Gemeindefinanzstatistik 2013

Gemeinde: Wiesen

Gemeindestatus: Marktgemeinde

PLZ: 7203 GKZ: 10615 Einwohner laut Registerzählung 2011: 2.790

politischer Bezirk: Mattersburg

	EURO		EURO
Gesamteinnahmen ¹⁾	3.565.616	Gesamtausgaben ¹⁾	3.292.162
¹⁾ ohne Zuführungen und Investitions- und Tilgungszuschüsse		¹⁾ ohne Zuführungen und Investitions- und Tilgungszuschüsse	
<i>Davon Erträge:</i>		<i>Davon Aufwendungen:</i>	
Steuern und Abgaben	354.133	Personalkosten	797.547
Abgabenertragsanteile	2.009.671	Bezüge der gewählten Organe	101.367
Gebühren	361.838	Verwaltungs- und Betriebsaufwand - ohne 2	919.366
Transferzahlungen	-54.831	Zinsen für Finanzschulden	420
Bedarfs- und Finanzzuweisungen lfd.	442.232	Transferzahlungen	765.224
Sonstige laufende Erträge	151.396	Sonstige laufende Aufwendungen 4)	0
Laufende Erträge	3.264.439	Laufende Aufwendungen	2.583.924
Einmalige Erträge	16.948	Instandhaltungen 2)	86.675
Kapitaltransfer	125.456	Kapitaltransfer und sonstige einmalige	35.752
Gesamterträge	3.406.843	Gesamtaufwendungen	2.706.351
<i>Davon Transaktionen:</i>		<i>Davon Transaktionen:</i>	
Veräußerungen von Vermögen	1.000	Erwerb von Vermögen	579.189
Darlehensaufnahmen	0	Rückzahlung von Finanzschulden	6.622
Rücklagenentnahmen	0	Rücklagenzuführungen	0
Vorjahresüberschuss	157.773	Vorjahresabgang	0
Vermögens- und Finanztransaktionen	158.773	Vermögens- und Finanztransaktionen	585.811

	EURO	Pro-Kopf	Rang #		
Gebarungsergebnis	273.454	98	130		
Jahresergebnis	115.680	41	64		
Finanzierungssaldo (Maastricht-Ergebnis)	115.680	41	78		
Finanzspitze (= lfd. Erträge – lfd. Ausgaben)	587.219	210	43	18,0%	der lfd. Erträge

Schulden gesamt	13.643	5	5
Schulden für den öffentlichen Haushalt	0	0	1
Schulden für marktbestimmte Betriebe	13.643	5	7
<i>Haftungen:</i>	358.288		

Schuldendienst gesamt	7.042	3	6	0,2%	der lfd. Erträge
SD für den öffentlichen Haushalt	0	0	1	0,0%	der lfd. Erträge
SD für marktbestimmte Betriebe	7.042	3	11	0,2%	der lfd. Erträge
Leasing- Miet- und sonst. Refinanzierung 3)	56.769	20	58	1,7%	der lfd. Erträge

Refinanzierungsaufwand gesamt	63.811	23	5	2,0%	der lfd. Erträge
Personalkosten	797.547	286	151	24,4%	der lfd. Erträge
laufende Transferleistungen *)	765.224	274	80	23,4%	der lfd. Erträge
Bezüge der gewählten Organe	101.367	36	155	3,1%	der lfd. Erträge
Verwaltungs- und Betriebsaufwand-ohne 2, 3 mit 4	862.597	309	117	26,4%	der lfd. Erträge
Instandhaltungen	86.675	31	150	2,7%	der lfd. Erträge
laufende Ausgaben	2.677.221	960	171	82,0%	der lfd. Erträge

*) davon Landesumlage	82.213	29	115	2,5%	der lfd. Erträge
*) davon Sozialleistungen an das Land	387.159	139	94	11,9%	der lfd. Erträge

Kassenbestand per 31.12.2013	248.651	89	139
offene Forderungen	158.399	(schließliche Reste des OH, des AOH und der DL)	
offene Verbindlichkeiten (inkl. Rücklagen)	133.596		

Rundungsdifferenzen sind möglich

Rang # = Platzierung nach Pro-Kopf-Werten innerhalb der bgld. Gemeinden

Gemeindefinanzstatistik 2013

Gemeinde: Zemendorf-Stöttera

Gemeindestatus: Gemeinde

PLZ: 7023 GKZ: 10618 Einwohner laut Registerzählung 2011: 1.278

politischer Bezirk: Mattersburg

	EURO		EURO
Gesamteinnahmen ¹⁾	2.048.669	Gesamtausgaben ¹⁾	1.677.532
¹⁾ ohne Zuführungen und Investitions- und Tilgungszuschüsse		¹⁾ ohne Zuführungen und Investitions- und Tilgungszuschüsse	
<i>Davon Erträge:</i>		<i>Davon Aufwendungen:</i>	
Steuern und Abgaben	228.529	Personalkosten	517.965
Abgabenertragsanteile	875.462	Bezüge der gewählten Organe	66.465
Gebühren	133.047	Verwaltungs- und Betriebsaufwand - ohne 2	484.224
Transferzahlungen	-3.116	Zinsen für Finanzschulden	6.420
Bedarfs- und Finanzzuweisungen lfd.	278.655	Transferzahlungen	345.879
Sonstige laufende Erträge	211.220	Sonstige laufende Aufwendungen 4)	0
Laufende Erträge	1.723.797	Laufende Aufwendungen	1.420.953
Einmalige Erträge	12.900	Instandhaltungen 2)	99.005
Kapitaltransfer	7.926	Kapitaltransfer und sonstige einmalige	47.000
Gesamterträge	1.744.624	Gesamtaufwendungen	1.566.959
<i>Davon Transaktionen:</i>		<i>Davon Transaktionen:</i>	
Veräußerungen von Vermögen	124.332	Erwerb von Vermögen	93.137
Darlehensaufnahmen	0	Rückzahlung von Finanzschulden	14.148
Rücklagenentnahmen	0	Rücklagenzuführungen	3.289
Vorjahresüberschuss	179.713	Vorjahresabgang	0
Vermögens- und Finanztransaktionen	304.045	Vermögens- und Finanztransaktionen	110.573

	EURO	Pro-Kopf	Rang #		
Gebarungsergebnis	371.137	290	66		
Jahresergebnis	191.424	150	24		
Finanzierungssaldo (Maastricht-Ergebnis)	221.781	174	36		
Finanzspitze (= lfd. Erträge – lfd. Ausgaben)	189.691	148	77	11,0%	der lfd. Erträge

Schulden gesamt	532.948	417	37
Schulden für den öffentlichen Haushalt	400.000	313	116
Schulden für marktbestimmte Betriebe	132.948	104	22

Haftungen: 77.440

Schuldendienst gesamt	20.568	16	9	1,2%	der lfd. Erträge
SD für den öffentlichen Haushalt	5.122	4	55	0,3%	der lfd. Erträge
SD für marktbestimmte Betriebe	15.446	12	17	0,9%	der lfd. Erträge
Leasing- Miet- und sonst. Refinanzierung 3)	4.441	3	32	0,3%	der lfd. Erträge

Refinanzierungsaufwand gesamt	25.009	20	3	1,5%	der lfd. Erträge
Personalkosten	517.965	405	89	30,0%	der lfd. Erträge
laufende Transferleistungen *)	345.879	271	85	20,1%	der lfd. Erträge
Bezüge der gewählten Organe	66.465	52	94	3,9%	der lfd. Erträge
Verwaltungs- und Betriebsaufwand-ohne 2, 3 mit 4	479.783	375	84	27,8%	der lfd. Erträge
Instandhaltungen	99.005	77	83	5,7%	der lfd. Erträge
laufende Ausgaben	1.534.106	1.200	129	89,0%	der lfd. Erträge

*) davon Landesumlage	59.249	46	59	3,4%	der lfd. Erträge
*) davon Sozialleistungen an das Land	184.000	144	62	10,7%	der lfd. Erträge

Kassenbestand per 31.12.2013	712.226	557	50
offene Forderungen	31.455	(schließliche Reste des OH, des AOH und der DL)	
offene Verbindlichkeiten (inkl. Rücklagen)	372.545		

Rundungsdifferenzen sind möglich

Rang # = Platzierung nach Pro-Kopf-Werten innerhalb der bgld. Gemeinden

Gemeindefinanzstatistik 2013

Gemeinde: Bezirk ND

Gemeindestatus:

PLZ: GKZ: Einwohner laut Registerzählung 2011: 55.337

politischer Bezirk:

	EURO		EURO
Gesamteinnahmen ¹⁾	142.692.620	Gesamtausgaben ¹⁾	122.320.439
¹⁾ ohne Zuführungen und Investitions- und Tilgungszuschüsse		¹⁾ ohne Zuführungen und Investitions- und Tilgungszuschüsse	
<i>Davon Erträge:</i>		<i>Davon Aufwendungen:</i>	
Steuern und Abgaben	18.309.417	Personalkosten	26.105.405
Abgabenertragsanteile	39.144.900	Bezüge der gewählten Organe	2.228.253
Gebühren	9.908.092	Verwaltungs- und Betriebsaufwand - ohne 2	27.263.920
Transferzahlungen	1.151.051	Zinsen für Finanzschulden	922.414
Bedarfs- und Finanzzuweisungen lfd.	11.764.767	Transferzahlungen	21.836.321
Sonstige laufende Erträge	17.566.211	Sonstige laufende Aufwendungen 4)	0
Laufende Erträge	97.844.438	Laufende Aufwendungen	78.356.312
Einmalige Erträge	2.044.724	Instandhaltungen 2)	4.954.591
Kapitaltransfer	3.263.174	Kapitaltransfer und sonstige einmalige	1.471.852
Gesamterträge	103.152.335	Gesamtaufwendungen	84.782.755
<i>Davon Transaktionen:</i>		<i>Davon Transaktionen:</i>	
Veräußerungen von Vermögen	2.095.524	Erwerb von Vermögen	23.537.017
Darlehensaufnahmen	4.468.952	Rückzahlung von Finanzschulden	9.615.258
Rücklagenentnahmen	6.253.234	Rücklagenzuführungen	2.228.579
Vorjahresüberschuss	26.722.574	Vorjahresabgang	2.156.830
Vermögens- und Finanztransaktionen	39.540.284	Vermögens- und Finanztransaktionen	37.537.684

	EURO	Pro-Kopf	Rang #	
Gebarungsergebnis	20.372.181	368		
Jahresergebnis	-4.193.563	-76		vorz. Tilgung
Finanzierungssaldo (Maastricht-Ergebnis)	-2.106.852	-38		2.463.533
Finanzspitze (= lfd. Erträge – lfd. Ausgaben)	7.368.974	133		7,5% der lfd. Erträge

Schulden gesamt	70.488.388	1.274	
Schulden für den öffentlichen Haushalt	19.055.588	344	
Schulden für marktbestimmte Betriebe	51.432.799	929	

Haftungen: 57.194.118

Schuldendienst gesamt	10.537.671	190		10,8%	der lfd. Erträge
SD für den öffentlichen Haushalt	2.735.105	49		2,8%	der lfd. Erträge
SD für marktbestimmte Betriebe	7.802.566	141		8,0%	der lfd. Erträge
Leasing- Miet- und sonst. Refinanzierung 3)	4.413.953	80		4,5%	der lfd. Erträge

Refinanzierungsaufwand gesamt	14.951.624	270		15,3%	der lfd. Erträge
Personalkosten	26.105.405	472		26,7%	der lfd. Erträge
laufende Transferleistungen *)	21.836.321	395		22,3%	der lfd. Erträge
Bezüge der gewählten Organe	2.228.253	40		2,3%	der lfd. Erträge
Verwaltungs- und Betriebsaufwand-ohne 2, 3 mit 4	22.849.968	413		23,4%	der lfd. Erträge
Instandhaltungen	4.954.591	90		5,1%	der lfd. Erträge
laufende Ausgaben	92.926.161	1.679		95,0%	der lfd. Erträge

*) davon Landesumlage	3.541.490	64		3,6%	der lfd. Erträge
*) davon Sozialleistungen an das Land	8.711.746	157		8,9%	der lfd. Erträge

Kassenbestand per 31.12.2013	29.412.132	532	
offene Forderungen	9.029.316	(schließliche Reste des OH, des AOH und der DL)	
offene Verbindlichkeiten (inkl. Rücklagen)	18.069.130		

Rundungsdifferenzen sind möglich

Rang # = Platzierung nach Pro-Kopf-Werten innerhalb der bgld. Gemeinden

Gemeindefinanzstatistik 2013

Gemeinde: Andau

Gemeindestatus: Marktgemeinde

PLZ: 7163 GKZ: 10701 Einwohner laut Registerzählung 2011: 2.366

politischer Bezirk: Neusiedl am See

	EURO		EURO
Gesamteinnahmen ¹⁾	5.774.141	Gesamtausgaben ¹⁾	3.143.918
¹⁾ ohne Zuführungen und Investitions- und Tilgungszuschüsse		¹⁾ ohne Zuführungen und Investitions- und Tilgungszuschüsse	
<i>Davon Erträge:</i>		<i>Davon Aufwendungen:</i>	
Steuern und Abgaben	496.937	Personalkosten	968.530
Abgabenertragsanteile	1.665.445	Bezüge der gewählten Organe	99.117
Gebühren	121.998	Verwaltungs- und Betriebsaufwand - ohne 2	644.762
Transferzahlungen	13.364	Zinsen für Finanzschulden	16.865
Bedarfs- und Finanzzuweisungen lfd.	293.181	Transferzahlungen	618.648
Sonstige laufende Erträge	669.072	Sonstige laufende Aufwendungen 4)	0
Laufende Erträge	3.259.996	Laufende Aufwendungen	2.347.923
Einmalige Erträge	22.841	Instandhaltungen 2)	62.247
Kapitaltransfer	0	Kapitaltransfer und sonstige einmalige	21.842
Gesamterträge	3.282.837	Gesamtaufwendungen	2.432.011
<i>Davon Transaktionen:</i>		<i>Davon Transaktionen:</i>	
Veräußerungen von Vermögen	68.480	Erwerb von Vermögen	651.993
Darlehensaufnahmen	0	Rückzahlung von Finanzschulden	59.913
Rücklagenentnahmen	0	Rücklagenzuführungen	0
Vorjahresüberschuss	2.422.823	Vorjahresabgang	0
Vermögens- und Finanztransaktionen	2.491.304	Vermögens- und Finanztransaktionen	711.907

	EURO	Pro-Kopf	Rang #		
Gebarungsergebnis	2.630.223	1.112	8		
Jahresergebnis	207.400	88	41		
Finanzierungssaldo (Maastricht-Ergebnis)	400.674	169	37		
Finanzspitze (= lfd. Erträge – lfd. Ausgaben)	789.914	334	11	24,2%	der lfd. Erträge

Schulden gesamt	890.687	376	32
Schulden für den öffentlichen Haushalt	0	0	1
Schulden für marktbestimmte Betriebe	890.687	376	61

Haftungen: 384.616

Schuldendienst gesamt	76.779	32	26	2,4%	der lfd. Erträge
SD für den öffentlichen Haushalt	0	0	1	0,0%	der lfd. Erträge
SD für marktbestimmte Betriebe	76.779	32	55	2,4%	der lfd. Erträge
Leasing- Miet- und sonst. Refinanzierung 3)	2.242	1	1	0,1%	der lfd. Erträge

Refinanzierungsaufwand gesamt	79.021	33	10	2,4%	der lfd. Erträge
Personalkosten	968.530	409	87	29,7%	der lfd. Erträge
laufende Transferleistungen *)	618.648	261	94	19,0%	der lfd. Erträge
Bezüge der gewählten Organe	99.117	42	134	3,0%	der lfd. Erträge
Verwaltungs- und Betriebsaufwand-ohne 2, 3 mit 4	642.520	272	149	19,7%	der lfd. Erträge
Instandhaltungen	62.247	26	155	1,9%	der lfd. Erträge
laufende Ausgaben	2.470.083	1.044	165	75,8%	der lfd. Erträge

*) davon Landesumlage	121.895	52	49	3,7%	der lfd. Erträge
*) davon Sozialleistungen an das Land	353.059	149	50	10,8%	der lfd. Erträge

Kassenbestand per 31.12.2013	2.472.807	1.045	12
offene Forderungen	208.612	(schließliche Reste des OH, des AOH und der DL)	
offene Verbindlichkeiten (inkl. Rücklagen)	51.196		

Rundungsdifferenzen sind möglich

Rang # = Platzierung nach Pro-Kopf-Werten innerhalb der bgld. Gemeinden

Gemeindefinanzstatistik 2013

Gemeinde: Apetlon

Gemeindestatus: Marktgemeinde

PLZ: 7143 GKZ: 10702 Einwohner laut Registerzählung 2011: 1.804

politischer Bezirk: Neusiedl am See

	EURO		EURO
Gesamteinnahmen ¹⁾	3.576.540	Gesamtausgaben ¹⁾	2.762.520
¹⁾ ohne Zuführungen und Investitions- und Tilgungszuschüsse		¹⁾ ohne Zuführungen und Investitions- und Tilgungszuschüsse	
<i>Davon Erträge:</i>		<i>Davon Aufwendungen:</i>	
Steuern und Abgaben	306.406	Personalkosten	712.805
Abgabenertragsanteile	1.264.309	Bezüge der gewählten Organe	78.770
Gebühren	380.760	Verwaltungs- und Betriebsaufwand - ohne 2	861.961
Transferzahlungen	26.961	Zinsen für Finanzschulden	37.267
Bedarfs- und Finanzzuweisungen lfd.	269.055	Transferzahlungen	494.581
Sonstige laufende Erträge	376.741	Sonstige laufende Aufwendungen 4)	0
Laufende Erträge	2.624.231	Laufende Aufwendungen	2.185.385
Einmalige Erträge	207.456	Instandhaltungen 2)	149.979
Kapitaltransfer	0	Kapitaltransfer und sonstige einmalige	30.540
Gesamterträge	2.831.686	Gesamtaufwendungen	2.365.903
<i>Davon Transaktionen:</i>		<i>Davon Transaktionen:</i>	
Veräußerungen von Vermögen	0	Erwerb von Vermögen	266.681
Darlehensaufnahmen	0	Rückzahlung von Finanzschulden	129.936
Rücklagenentnahmen	0	Rücklagenzuführungen	0
Vorjahresüberschuss	744.854	Vorjahresabgang	0
Vermögens- und Finanztransaktionen	744.854	Vermögens- und Finanztransaktionen	396.617

	EURO	Pro-Kopf	Rang #		
Gebarungsergebnis	814.020	451	36		
Jahresergebnis	69.166	38	66		
Finanzierungssaldo (Maastricht-Ergebnis)	87.255	48	76		
Finanzspitze (= lfd. Erträge – lfd. Ausgaben)	158.931	88	114	6,1%	der lfd. Erträge

	EURO	Pro-Kopf	Rang #
Schulden gesamt	2.220.090	1.231	112
Schulden für den öffentlichen Haushalt	0	0	1
Schulden für marktbestimmte Betriebe	2.220.090	1.231	137

Haftungen: 1.128.433

	EURO	Pro-Kopf	Rang #		
Schuldendienst gesamt	167.204	93	163	6,4%	der lfd. Erträge
SD für den öffentlichen Haushalt	0	0	166	0,0%	der lfd. Erträge
SD für marktbestimmte Betriebe	167.204	93	114	6,4%	der lfd. Erträge
Leasing- Miet- und sonst. Refinanzierung 3)	195.434	108	146	7,4%	der lfd. Erträge

	EURO	Pro-Kopf	Rang #		
Refinanzierungsaufwand gesamt	362.637	201	162	13,8%	der lfd. Erträge
Personalkosten	712.805	395	101	27,2%	der lfd. Erträge
laufende Transferleistungen *)	494.581	274	81	18,8%	der lfd. Erträge
Bezüge der gewählten Organe	78.770	44	129	3,0%	der lfd. Erträge
Verwaltungs- und Betriebsaufwand-ohne 2, 3 mit 4	666.527	369	89	25,4%	der lfd. Erträge
Instandhaltungen	149.979	83	73	5,7%	der lfd. Erträge
laufende Ausgaben	2.465.300	1.367	85	93,9%	der lfd. Erträge

*) davon Landesumlage	75.610	42	66	2,9%	der lfd. Erträge
*) davon Sozialleistungen an das Land	254.306	141	81	9,7%	der lfd. Erträge

Kassenbestand per 31.12.2013	396.670	220	111
offene Forderungen	511.710	(schließliche Reste des OH, des AOH und der DL)	
offene Verbindlichkeiten (inkl. Rücklagen)	94.360		

Rundungsdifferenzen sind möglich

Rang # = Platzierung nach Pro-Kopf-Werten innerhalb der bgld. Gemeinden

Gemeindefinanzstatistik 2013

Gemeinde: Bruckneudorf

Gemeindestatus: Gemeinde

PLZ: 2460 GKZ: 10703 Einwohner laut Registerzählung 2011: 2.870

politischer Bezirk: Neusiedl am See

	EURO		EURO
Gesamteinnahmen ¹⁾	5.869.277	Gesamtausgaben ¹⁾	4.321.466
¹⁾ ohne Zuführungen und Investitions- und Tilgungszuschüsse		¹⁾ ohne Zuführungen und Investitions- und Tilgungszuschüsse	
<i>Davon Erträge:</i>		<i>Davon Aufwendungen:</i>	
Steuern und Abgaben	459.521	Personalkosten	1.189.370
Abgabenertragsanteile	2.055.811	Bezüge der gewählten Organe	98.108
Gebühren	371.733	Verwaltungs- und Betriebsaufwand - ohne 2	1.248.839
Transferzahlungen	-60.925	Zinsen für Finanzschulden	10.207
Bedarfs- und Finanzzuweisungen lfd.	566.109	Transferzahlungen	1.206.697
Sonstige laufende Erträge	430.799	Sonstige laufende Aufwendungen 4)	0
Laufende Erträge	3.823.049	Laufende Aufwendungen	3.753.219
Einmalige Erträge	46.427	Instandhaltungen 2)	144.285
Kapitaltransfer	81.100	Kapitaltransfer und sonstige einmalige	123.900
Gesamterträge	3.950.576	Gesamtaufwendungen	4.021.404
<i>Davon Transaktionen:</i>		<i>Davon Transaktionen:</i>	
Veräußerungen von Vermögen	0	Erwerb von Vermögen	202.692
Darlehensaufnahmen	0	Rückzahlung von Finanzschulden	97.369
Rücklagenentnahmen	0	Rücklagenzuführungen	0
Vorjahresüberschuss	1.918.701	Vorjahresabgang	0
Vermögens- und Finanztransaktionen	1.918.701	Vermögens- und Finanztransaktionen	300.061

	EURO	Pro-Kopf	Rang #		
Gebarungsergebnis	1.547.811	539	27		
Jahresergebnis	-370.889	-129	152		
Finanzierungssaldo (Maastricht-Ergebnis)	-324.408	-113	146		
Finanzspitze (= lfd. Erträge – lfd. Ausgaben)	-176.824	-62	161	-4,6%	der lfd. Erträge

	EURO	Pro-Kopf	Rang #
Schulden gesamt	1.115.983	389	41
Schulden für den öffentlichen Haushalt	654.953	228	109
Schulden für marktbestimmte Betriebe	461.029	161	36

Haftungen: 1.119.726

	EURO	Pro-Kopf	Rang #		
Schuldendienst gesamt	107.576	37	32	2,8%	der lfd. Erträge
SD für den öffentlichen Haushalt	56.595	20	94	1,5%	der lfd. Erträge
SD für marktbestimmte Betriebe	50.981	18	25	1,3%	der lfd. Erträge
Leasing- Miet- und sonst. Refinanzierung 3)	97.281	34	108	2,5%	der lfd. Erträge

	EURO	Pro-Kopf	Rang #		
Refinanzierungsaufwand gesamt	204.857	71	41	5,4%	der lfd. Erträge
Personalkosten	1.189.370	414	84	31,1%	der lfd. Erträge
laufende Transferleistungen *)	1.206.697	420	23	31,6%	der lfd. Erträge
Bezüge der gewählten Organe	98.108	34	160	2,6%	der lfd. Erträge
Verwaltungs- und Betriebsaufwand-ohne 2, 3 mit 4	1.151.557	401	68	30,1%	der lfd. Erträge
Instandhaltungen	144.285	50	120	3,8%	der lfd. Erträge
laufende Ausgaben	3.994.873	1.392	78	104,5	der lfd. Erträge

*) davon Landesumlage	112.857	39	74	3,0%	der lfd. Erträge
*) davon Sozialleistungen an das Land	401.312	140	89	10,5%	der lfd. Erträge

Kassenbestand per 31.12.2013	1.480.948	516	59		
offene Forderungen	121.510	(schließliche Reste des OH, des AOH und der DL)			
offene Verbindlichkeiten (inkl. Rücklagen)	54.647				

Rundungsdifferenzen sind möglich

Rang # = Platzierung nach Pro-Kopf-Werten innerhalb der bgld. Gemeinden

Gemeindefinanzstatistik 2013

Gemeinde: Deutsch Jahrndorf

Gemeindestatus: Gemeinde

PLZ: 2423 GKZ: 10704 Einwohner laut Registerzählung 2011: 605

politischer Bezirk: Neusiedl am See

	EURO		EURO
Gesamteinnahmen ¹⁾	1.158.224	Gesamtausgaben ¹⁾	1.067.608
¹⁾ ohne Zuführungen und Investitions- und Tilgungszuschüsse		¹⁾ ohne Zuführungen und Investitions- und Tilgungszuschüsse	
<i>Davon Erträge:</i>		<i>Davon Aufwendungen:</i>	
Steuern und Abgaben	58.230	Personalkosten	308.649
Abgabenertragsanteile	427.612	Bezüge der gewählten Organe	50.397
Gebühren	113.504	Verwaltungs- und Betriebsaufwand - ohne 2	225.035
Transferzahlungen	61.021	Zinsen für Finanzschulden	6.222
Bedarfs- und Finanzzuweisungen lfd.	250.822	Transferzahlungen	166.185
Sonstige laufende Erträge	111.968	Sonstige laufende Aufwendungen 4)	0
Laufende Erträge	1.023.158	Laufende Aufwendungen	756.488
Einmalige Erträge	0	Instandhaltungen 2)	49.115
Kapitaltransfer	18.500	Kapitaltransfer und sonstige einmalige	0
Gesamterträge	1.041.658	Gesamtaufwendungen	805.603
<i>Davon Transaktionen:</i>		<i>Davon Transaktionen:</i>	
Veräußerungen von Vermögen	0	Erwerb von Vermögen	183.959
Darlehensaufnahmen	0	Rückzahlung von Finanzschulden	78.045
Rücklagenentnahmen	0	Rücklagenzuführungen	0
Vorjahresüberschuss	116.566	Vorjahresabgang	0
Vermögens- und Finanztransaktionen	116.566	Vermögens- und Finanztransaktionen	262.005

	EURO	Pro-Kopf	Rang #		
Gebarungsergebnis	90.616	150	115		
Jahresergebnis	-25.950	-43	114		
Finanzierungssaldo (Maastricht-Ergebnis)	-25.236	-42	123		
Finanzspitze (= lfd. Erträge – lfd. Ausgaben)	139.509	231	35	13,6%	der lfd. Erträge

	EURO	Pro-Kopf	Rang #
Schulden gesamt	625.129	1.033	103
Schulden für den öffentlichen Haushalt	6.484	11	55
Schulden für marktbestimmte Betriebe	618.645	1.023	128

Haftungen: 0

	EURO	Pro-Kopf	Rang #		
Schuldendienst gesamt	84.267	139	112	8,2%	der lfd. Erträge
SD für den öffentlichen Haushalt	785	1	53	0,1%	der lfd. Erträge
SD für marktbestimmte Betriebe	83.482	138	142	8,2%	der lfd. Erträge
Leasing- Miet- und sonst. Refinanzierung 3)	0	0	1	0,0%	der lfd. Erträge

	EURO	Pro-Kopf	Rang #		
Refinanzierungsaufwand gesamt	84.267	139	78	8,2%	der lfd. Erträge
Personalkosten	308.649	510	29	30,2%	der lfd. Erträge
laufende Transferleistungen *)	166.185	275	78	16,2%	der lfd. Erträge
Bezüge der gewählten Organe	50.397	83	22	4,9%	der lfd. Erträge
Verwaltungs- und Betriebsaufwand-ohne 2, 3 mit 4	225.035	372	87	22,0%	der lfd. Erträge
Instandhaltungen	49.115	81	76	4,8%	der lfd. Erträge
laufende Ausgaben	883.649	1.461	62	86,4%	der lfd. Erträge

*) davon Landesumlage	20.500	34	99	2,0%	der lfd. Erträge
*) davon Sozialleistungen an das Land	74.116	123	168	7,2%	der lfd. Erträge

Kassenbestand per 31.12.2013	446.324	738	30
offene Forderungen	125.812	(schließliche Reste des OH, des AOH und der DL)	
offene Verbindlichkeiten (inkl. Rücklagen)	481.520		

Rundungsdifferenzen sind möglich

Rang # = Platzierung nach Pro-Kopf-Werten innerhalb der bgld. Gemeinden

Gemeindefinanzstatistik 2013

Gemeinde: Edelstal

Gemeindestatus: Gemeinde

PLZ: 2413 GKZ: 10727 Einwohner laut Registerzählung 2011: 634

politischer Bezirk: Neusiedl am See

	EURO		EURO
Gesamteinnahmen ¹⁾	2.407.022	Gesamtausgaben ¹⁾	2.359.300
¹⁾ ohne Zuführungen und Investitions- und Tilgungszuschüsse		¹⁾ ohne Zuführungen und Investitions- und Tilgungszuschüsse	
Davon Erträge:		Davon Aufwendungen:	
Steuern und Abgaben	433.506	Personalkosten	389.327
Abgabenertragsanteile	432.163	Bezüge der gewählten Organe	51.328
Gebühren	227.309	Verwaltungs- und Betriebsaufwand - ohne 2	425.276
Transferzahlungen	-122.188	Zinsen für Finanzschulden	4.089
Bedarfs- und Finanzzuweisungen lfd.	316.262	Transferzahlungen	200.913
Sonstige laufende Erträge	716.216	Sonstige laufende Aufwendungen 4)	0
Laufende Erträge	2.003.268	Laufende Aufwendungen	1.070.932
Einmalige Erträge	41.246	Instandhaltungen 2)	160.345
Kapitaltransfer	139.489	Kapitaltransfer und sonstige einmalige	88.358
Gesamterträge	2.184.002	Gesamtaufwendungen	1.319.635
Davon Transaktionen:		Davon Transaktionen:	
Veräußerungen von Vermögen	36.837	Erwerb von Vermögen	999.074
Darlehensaufnahmen	0	Rückzahlung von Finanzschulden	40.590
Rücklagenentnahmen	0	Rücklagenzuführungen	0
Vorjahresüberschuss	186.183	Vorjahresabgang	0
Vermögens- und Finanztransaktionen	223.020	Vermögens- und Finanztransaktionen	1.039.665

	EURO	Pro-Kopf	Rang #		
Gebarungsergebnis	47.722	75	140		
Jahresergebnis	-138.461	-218	162		
Finanzierungssaldo (Maastricht-Ergebnis)	475.108	749	2		
Finanzspitze (= lfd. Erträge – lfd. Ausgaben)	731.401	1.154	1	36,5%	der lfd. Erträge

	EURO	Pro-Kopf	Rang #
Schulden gesamt	682.353	1.076	106
Schulden für den öffentlichen Haushalt	0	0	1
Schulden für marktbestimmte Betriebe	682.353	1.076	131
<i>Haftungen:</i>	<i>1.108.006</i>		

	EURO	Pro-Kopf	Rang #		
Schuldendienst gesamt	44.679	70	64	2,2%	der lfd. Erträge
SD für den öffentlichen Haushalt	0	0	1	0,0%	der lfd. Erträge
SD für marktbestimmte Betriebe	44.679	70	108	2,2%	der lfd. Erträge
Leasing- Miet- und sonst. Refinanzierung 3)	44.972	71	126	2,2%	der lfd. Erträge

	EURO	Pro-Kopf	Rang #		
Refinanzierungsaufwand gesamt	89.651	141	87	4,5%	der lfd. Erträge
Personalkosten	389.327	614	7	19,4%	der lfd. Erträge
laufende Transferleistungen *)	200.913	317	49	10,0%	der lfd. Erträge
Bezüge der gewählten Organe	51.328	81	26	2,6%	der lfd. Erträge
Verwaltungs- und Betriebsaufwand-ohne 2, 3 mit 4	380.303	600	9	19,0%	der lfd. Erträge
Instandhaltungen	160.345	253	9	8,0%	der lfd. Erträge
laufende Ausgaben	1.271.867	2.006	15	63,5%	der lfd. Erträge

*) davon Landesumlage	45.629	72	29	2,3%	der lfd. Erträge
*) davon Sozialleistungen an das Land	99.651	157	41	5,0%	der lfd. Erträge

Kassenbestand per 31.12.2013	161.775	255	101		
offene Forderungen	13.966	(schließliche Reste des OH, des AOH und der DL)			
offene Verbindlichkeiten (inkl. Rücklagen)	128.019				

Rundungsdifferenzen sind möglich

Rang # = Platzierung nach Pro-Kopf-Werten innerhalb der bgld. Gemeinden

Gemeindefinanzstatistik 2013

Gemeinde: Frauenkirchen

Gemeindestatus: Stadtgemeinde

PLZ: 7132 GKZ: 10705 Einwohner laut Registerzählung 2011: 2.836

politischer Bezirk: Neusiedl am See

	EURO		EURO
Gesamteinnahmen ¹⁾	11.849.476	Gesamtausgaben ¹⁾	5.900.645
¹⁾ ohne Zuführungen und Investitions- und Tilgungszuschüsse		¹⁾ ohne Zuführungen und Investitions- und Tilgungszuschüsse	
<i>Davon Erträge:</i>		<i>Davon Aufwendungen:</i>	
Steuern und Abgaben	1.093.288	Personalkosten	1.303.477
Abgabenertragsanteile	2.044.487	Bezüge der gewählten Organe	102.629
Gebühren	599.412	Verwaltungs- und Betriebsaufwand - ohne 2	1.833.551
Transferzahlungen	-98.601	Zinsen für Finanzschulden	87.501
Bedarfs- und Finanzzuweisungen lfd.	492.751	Transferzahlungen	1.303.571
Sonstige laufende Erträge	1.178.120	Sonstige laufende Aufwendungen 4)	0
Laufende Erträge	5.309.457	Laufende Aufwendungen	4.630.728
Einmalige Erträge	100.877	Instandhaltungen 2)	217.892
Kapitaltransfer	262.988	Kapitaltransfer und sonstige einmalige	0
Gesamterträge	5.673.322	Gesamtaufwendungen	4.848.620
<i>Davon Transaktionen:</i>		<i>Davon Transaktionen:</i>	
Veräußerungen von Vermögen	7.408	Erwerb von Vermögen	700.423
Darlehensaufnahmen	0	Rückzahlung von Finanzschulden	351.601
Rücklagenentnahmen	0	Rücklagenzuführungen	0
Vorjahresüberschuss	6.168.746	Vorjahresabgang	0
Vermögens- und Finanztransaktionen	6.176.154	Vermögens- und Finanztransaktionen	1.052.025

	EURO	Pro-Kopf	Rang #		
Gebarungsergebnis	5.948.831	2.098	3		
Jahresergebnis	-219.915	-78	139		
Finanzierungssaldo (Maastricht-Ergebnis)	-203.421	-72	134		
Finanzspitze (= lfd. Erträge – lfd. Ausgaben)	109.236	39	134	2,1%	der lfd. Erträge

Schulden gesamt	4.428.850	1.562	137
Schulden für den öffentlichen Haushalt	20.194	7	53
Schulden für marktbestimmte Betriebe	4.408.656	1.555	146

Haftungen: 1.083.486

Schuldendienst gesamt	439.102	155	83	8,3%	der lfd. Erträge
SD für den öffentlichen Haushalt	2.443	1	49	0,0%	der lfd. Erträge
SD für marktbestimmte Betriebe	436.659	154	132	8,2%	der lfd. Erträge
Leasing- Miet- und sonst. Refinanzierung 3)	607.893	214	168	11,4%	der lfd. Erträge

Refinanzierungsaufwand gesamt	1.046.995	369	146	19,7%	der lfd. Erträge
Personalkosten	1.303.477	460	55	24,6%	der lfd. Erträge
laufende Transferleistungen *)	1.303.571	460	15	24,6%	der lfd. Erträge
Bezüge der gewählten Organe	102.629	36	156	1,9%	der lfd. Erträge
Verwaltungs- und Betriebsaufwand-ohne 2, 3 mit 4	1.225.658	432	49	23,1%	der lfd. Erträge
Instandhaltungen	217.892	77	85	4,1%	der lfd. Erträge
laufende Ausgaben	5.200.221	1.834	26	97,9%	der lfd. Erträge

*) davon Landesumlage	230.002	81	21	4,3%	der lfd. Erträge
*) davon Sozialleistungen an das Land	502.118	177	19	9,5%	der lfd. Erträge

Kassenbestand per 31.12.2013	5.395.545	1.903	3
offene Forderungen	609.811	(schließliche Reste des OH, des AOH und der DL)	
offene Verbindlichkeiten (inkl. Rücklagen)	56.525		

Rundungsdifferenzen sind möglich

Rang # = Platzierung nach Pro-Kopf-Werten innerhalb der bgld. Gemeinden

Gemeindefinanzstatistik 2013

Gemeinde: Gattendorf

Gemeindestatus: Gemeinde

PLZ: 2474 GKZ: 10706 Einwohner laut Registerzählung 2011: 1.207

politischer Bezirk: Neusiedl am See

	EURO		EURO
Gesamteinnahmen ¹⁾	3.297.848	Gesamtausgaben ¹⁾	3.011.958
¹⁾ ohne Zuführungen und Investitions- und Tilgungszuschüsse		¹⁾ ohne Zuführungen und Investitions- und Tilgungszuschüsse	
<i>Davon Erträge:</i>		<i>Davon Aufwendungen:</i>	
Steuern und Abgaben	147.503	Personalkosten	520.633
Abgabenertragsanteile	851.499	Bezüge der gewählten Organe	67.328
Gebühren	211.052	Verwaltungs- und Betriebsaufwand - ohne 2	269.125
Transferzahlungen	47.970	Zinsen für Finanzschulden	15.995
Bedarfs- und Finanzzuweisungen lfd.	267.701	Transferzahlungen	378.550
Sonstige laufende Erträge	264.914	Sonstige laufende Aufwendungen 4)	0
Laufende Erträge	1.790.639	Laufende Aufwendungen	1.251.631
Einmalige Erträge	1.282	Instandhaltungen 2)	131.550
Kapitaltransfer	21.000	Kapitaltransfer und sonstige einmalige	19.391
Gesamterträge	1.812.921	Gesamtaufwendungen	1.402.573
<i>Davon Transaktionen:</i>		<i>Davon Transaktionen:</i>	
Veräußerungen von Vermögen	350	Erwerb von Vermögen	140.934
Darlehensaufnahmen	0	Rückzahlung von Finanzschulden	144.383
Rücklagenentnahmen	1.144.063	Rücklagenzuführungen	1.324.069
Vorjahresüberschuss	340.515	Vorjahresabgang	0
Vermögens- und Finanztransaktionen	1.484.927	Vermögens- und Finanztransaktionen	1.609.385

	EURO	Pro-Kopf	Rang #		
Gebarungsergebnis	285.890	237	77		
Jahresergebnis	-54.625	-45	117		
Finanzierungssaldo (Maastricht-Ergebnis)	223.835	185	31		
Finanzspitze (= lfd. Erträge – lfd. Ausgaben)	263.075	218	42	14,7%	der lfd. Erträge

Schulden gesamt	650.206	539	61
Schulden für den öffentlichen Haushalt	0	0	67
Schulden für marktbestimmte Betriebe	650.206	539	85

Haftungen: 0

Schuldendienst gesamt	160.377	133	144	9,0%	der lfd. Erträge
SD für den öffentlichen Haushalt	77.049	64	159	4,3%	der lfd. Erträge
SD für marktbestimmte Betriebe	83.328	69	94	4,7%	der lfd. Erträge
Leasing- Miet- und sonst. Refinanzierung 3)	0	0	1	0,0%	der lfd. Erträge

Refinanzierungsaufwand gesamt	160.377	133	125	9,0%	der lfd. Erträge
Personalkosten	520.633	431	70	29,1%	der lfd. Erträge
laufende Transferleistungen *)	378.550	314	50	21,1%	der lfd. Erträge
Bezüge der gewählten Organe	67.328	56	81	3,8%	der lfd. Erträge
Verwaltungs- und Betriebsaufwand-ohne 2, 3 mit 4	269.125	223	168	15,0%	der lfd. Erträge
Instandhaltungen	131.550	109	47	7,3%	der lfd. Erträge
laufende Ausgaben	1.527.564	1.266	109	85,3%	der lfd. Erträge

*) davon Landesumlage	43.052	36	90	2,4%	der lfd. Erträge
*) davon Sozialleistungen an das Land	159.266	132	136	8,9%	der lfd. Erträge

Kassenbestand per 31.12.2013	1.625.446	1.347	7
offene Forderungen	131.571	(schließliche Reste des OH, des AOH und der DL)	
offene Verbindlichkeiten (inkl. Rücklagen)	1.471.127		

Rundungsdifferenzen sind möglich

Rang # = Platzierung nach Pro-Kopf-Werten innerhalb der bgld. Gemeinden

Gemeindefinanzstatistik 2013

Gemeinde: Gols
 Gemeindestatus: Marktgemeinde
 PLZ: 7122 GKZ: 10707 Einwohner laut Registerzählung 2011: 3.725
 politischer Bezirk: Neusiedl am See

	EURO		EURO
Gesamteinnahmen ¹⁾	8.280.859	Gesamtausgaben ¹⁾	7.425.467
¹⁾ ohne Zuführungen und Investitions- und Tilgungszuschüsse		¹⁾ ohne Zuführungen und Investitions- und Tilgungszuschüsse	
Davon Erträge:		Davon Aufwendungen:	
Steuern und Abgaben	1.084.062	Personalkosten	2.005.484
Abgabenertragsanteile	2.572.711	Bezüge der gewählten Organe	112.543
Gebühren	676.952	Verwaltungs- und Betriebsaufwand - ohne 2	1.832.860
Transferzahlungen	-199.603	Zinsen für Finanzschulden	55.661
Bedarfs- und Finanzzuweisungen lfd.	871.134	Transferzahlungen	1.616.679
Sonstige laufende Erträge	1.637.173	Sonstige laufende Aufwendungen 4)	0
Laufende Erträge	6.642.429	Laufende Aufwendungen	5.623.228
Einmalige Erträge	78.835	Instandhaltungen 2)	224.776
Kapitaltransfer	350.150	Kapitaltransfer und sonstige einmalige	0
Gesamterträge	7.071.414	Gesamtaufwendungen	5.848.004
Davon Transaktionen:		Davon Transaktionen:	
Veräußerungen von Vermögen	104.735	Erwerb von Vermögen	1.110.745
Darlehensaufnahmen	150.000	Rückzahlung von Finanzschulden	436.719
Rücklagenentnahmen	300.000	Rücklagenzuführungen	30.000
Vorjahresüberschuss	654.710	Vorjahresabgang	0
Vermögens- und Finanztransaktionen	1.209.445	Vermögens- und Finanztransaktionen	1.577.464

	EURO	Pro-Kopf	Rang #		
Gebarungsergebnis	855.392	230	79		
Jahresergebnis	200.682	54	58		
Finanzierungssaldo (Maastricht-Ergebnis)	244.090	66	66		
Finanzspitze (= lfd. Erträge – lfd. Ausgaben)	357.706	96	106	5,4%	der lfd. Erträge

	EURO	Pro-Kopf	Rang #
Schulden gesamt	5.437.751	1.460	128
Schulden für den öffentlichen Haushalt	1.305.364	350	127
Schulden für marktbestimmte Betriebe	4.132.387	1.109	129

Haftungen: 6.978.173

	EURO	Pro-Kopf	Rang #		
Schuldendienst gesamt	492.380	132	111	7,4%	der lfd. Erträge
SD für den öffentlichen Haushalt	157.232	42	113	2,4%	der lfd. Erträge
SD für marktbestimmte Betriebe	335.148	90	124	5,0%	der lfd. Erträge
Leasing- Miet- und sonst. Refinanzierung 3)	306.926	82	131	4,6%	der lfd. Erträge

	EURO	Pro-Kopf	Rang #		
Refinanzierungsaufwand gesamt	799.306	215	117	12,0%	der lfd. Erträge
Personalkosten	2.005.484	538	20	30,2%	der lfd. Erträge
laufende Transferleistungen *)	1.616.679	434	18	24,3%	der lfd. Erträge
Bezüge der gewählten Organe	112.543	30	165	1,7%	der lfd. Erträge
Verwaltungs- und Betriebsaufwand-ohne 2, 3 mit 4	1.525.935	410	62	23,0%	der lfd. Erträge
Instandhaltungen	224.776	60	102	3,4%	der lfd. Erträge
laufende Ausgaben	6.284.723	1.687	35	94,6%	der lfd. Erträge

*) davon Landesumlage	245.284	66	34	3,7%	der lfd. Erträge
*) davon Sozialleistungen an das Land	593.209	159	37	8,9%	der lfd. Erträge

Kassenbestand per 31.12.2013	2.191.443	588	44
offene Forderungen	497.577	(schließliche Reste des OH, des AOH und der DL)	
offene Verbindlichkeiten (inkl. Rücklagen)	1.833.629		

Rundungsdifferenzen sind möglich

Rang # = Platzierung nach Pro-Kopf-Werten innerhalb der bgld. Gemeinden

Gemeindefinanzstatistik 2013

Gemeinde: Halbturn

Gemeindestatus: Gemeinde

PLZ: 7131 GKZ: 10708 Einwohner laut Registerzählung 2011: 1.898

politischer Bezirk: Neusiedl am See

	EURO		EURO
Gesamteinnahmen ¹⁾	3.700.812	Gesamtausgaben ¹⁾	3.314.745
¹⁾ ohne Zuführungen und Investitions- und Tilgungszuschüsse		¹⁾ ohne Zuführungen und Investitions- und Tilgungszuschüsse	
<i>Davon Erträge:</i>		<i>Davon Aufwendungen:</i>	
Steuern und Abgaben	427.864	Personalkosten	758.592
Abgabenertragsanteile	1.323.514	Bezüge der gewählten Organe	79.131
Gebühren	206.107	Verwaltungs- und Betriebsaufwand - ohne 2	550.688
Transferzahlungen	403.037	Zinsen für Finanzschulden	86.737
Bedarfs- und Finanzzuweisungen lfd.	335.551	Transferzahlungen	521.831
Sonstige laufende Erträge	382.901	Sonstige laufende Aufwendungen 4)	0
Laufende Erträge	3.078.973	Laufende Aufwendungen	1.996.978
Einmalige Erträge	-4	Instandhaltungen 2)	75.975
Kapitaltransfer	14.479	Kapitaltransfer und sonstige einmalige	7.824
Gesamterträge	3.093.448	Gesamtaufwendungen	2.080.776
<i>Davon Transaktionen:</i>		<i>Davon Transaktionen:</i>	
Veräußerungen von Vermögen	0	Erwerb von Vermögen	811.291
Darlehensaufnahmen	260.000	Rückzahlung von Finanzschulden	405.900
Rücklagenentnahmen	0	Rücklagenzuführungen	16.778
Vorjahresüberschuss	347.365	Vorjahresabgang	0
Vermögens- und Finanztransaktionen	607.365	Vermögens- und Finanztransaktionen	1.233.969

	EURO	Pro-Kopf	Rang #		
Gebarungsergebnis	386.067	203	91		
Jahresergebnis	38.702	20	73		
Finanzierungssaldo (Maastricht-Ergebnis)	198.649	105	56		
Finanzspitze (= lfd. Erträge – lfd. Ausgaben)	600.120	316	15	19,5%	der lfd. Erträge

	EURO	Pro-Kopf	Rang #
Schulden gesamt	3.912.904	2.062	148
Schulden für den öffentlichen Haushalt	221.958	117	90
Schulden für marktbestimmte Betriebe	3.690.946	1.945	154

Haftungen: 452.308

	EURO	Pro-Kopf	Rang #	%	
Schuldendienst gesamt	492.636	260	151	16,0%	der lfd. Erträge
SD für den öffentlichen Haushalt	32.626	17	68	1,1%	der lfd. Erträge
SD für marktbestimmte Betriebe	460.011	242	160	14,9%	der lfd. Erträge
Leasing- Miet- und sonst. Refinanzierung 3)	1.032	1	20	0,0%	der lfd. Erträge

	EURO	Pro-Kopf	Rang #	%	
Refinanzierungsaufwand gesamt	493.668	260	132	16,0%	der lfd. Erträge
Personalkosten	758.592	400	95	24,6%	der lfd. Erträge
laufende Transferleistungen *)	521.831	275	77	16,9%	der lfd. Erträge
Bezüge der gewählten Organe	79.131	42	135	2,6%	der lfd. Erträge
Verwaltungs- und Betriebsaufwand-ohne 2, 3 mit 4	549.656	290	135	17,9%	der lfd. Erträge
Instandhaltungen	75.975	40	138	2,5%	der lfd. Erträge
laufende Ausgaben	2.478.852	1.306	98	80,5%	der lfd. Erträge

*) davon Landesumlage	104.145	55	43	3,4%	der lfd. Erträge
*) davon Sozialleistungen an das Land	283.563	149	49	9,2%	der lfd. Erträge

Kassenbestand per 31.12.2013	1.475.133	777	26
offene Forderungen	138.223	(schließliche Reste des OH, des AOH und der DL)	
offene Verbindlichkeiten (inkl. Rücklagen)	1.227.289		

Rundungsdifferenzen sind möglich

Rang # = Platzierung nach Pro-Kopf-Werten innerhalb der bgld. Gemeinden

Gemeindefinanzstatistik 2013

Gemeinde: Illmitz
 Gemeindestatus: Marktgemeinde
 PLZ: 7142 GKZ: 10709 Einwohner laut Registerzählung 2011: 2.438
 politischer Bezirk: Neusiedl am See

	EURO		EURO
Gesamteinnahmen ¹⁾	5.847.718	Gesamtausgaben ¹⁾	5.126.765
¹⁾ ohne Zuführungen und Investitions- und Tilgungszuschüsse		¹⁾ ohne Zuführungen und Investitions- und Tilgungszuschüsse	
Davon Erträge:		Davon Aufwendungen:	
Steuern und Abgaben	678.554	Personalkosten	1.167.155
Abgabenertragsanteile	1.809.947	Bezüge der gewählten Organe	100.174
Gebühren	557.829	Verwaltungs- und Betriebsaufwand - ohne 2	934.593
Transferzahlungen	351.133	Zinsen für Finanzschulden	22.876
Bedarfs- und Finanzzuweisungen lfd.	470.339	Transferzahlungen	1.063.163
Sonstige laufende Erträge	503.745	Sonstige laufende Aufwendungen 4)	0
Laufende Erträge	4.371.547	Laufende Aufwendungen	3.287.961
Einmalige Erträge	42.311	Instandhaltungen 2)	234.066
Kapitaltransfer	98.000	Kapitaltransfer und sonstige einmalige	0
Gesamterträge	4.511.858	Gesamtaufwendungen	3.522.027
Davon Transaktionen:		Davon Transaktionen:	
Veräußerungen von Vermögen	79.677	Erwerb von Vermögen	865.629
Darlehensaufnahmen	0	Rückzahlung von Finanzschulden	229.247
Rücklagenentnahmen	4.149	Rücklagenzuführungen	509.863
Vorjahresüberschuss	1.252.034	Vorjahresabgang	0
Vermögens- und Finanztransaktionen	1.335.860	Vermögens- und Finanztransaktionen	1.604.738

	EURO	Pro-Kopf	Rang #		
Gebarungsergebnis	720.953	296	64		
Jahresergebnis	-531.082	-218	161		
Finanzierungssaldo (Maastricht-Ergebnis)	148.074	61	69		
Finanzspitze (= lfd. Erträge – lfd. Ausgaben)	620.273	254	26	14,2%	der lfd. Erträge

	EURO	Pro-Kopf	Rang #
Schulden gesamt	1.423.965	584	62
Schulden für den öffentlichen Haushalt	33.912	14	64
Schulden für marktbestimmte Betriebe	1.390.053	570	86

Haftungen: 1.844.786

	EURO	Pro-Kopf	Rang #		
Schuldendienst gesamt	252.123	103	75	5,8%	der lfd. Erträge
SD für den öffentlichen Haushalt	92.725	38	101	2,1%	der lfd. Erträge
SD für marktbestimmte Betriebe	159.398	65	86	3,6%	der lfd. Erträge
Leasing- Miet- und sonst. Refinanzierung 3)	2.850	1	21	0,1%	der lfd. Erträge

	EURO	Pro-Kopf	Rang #		
Refinanzierungsaufwand gesamt	254.973	105	42	5,8%	der lfd. Erträge
Personalkosten	1.167.155	479	44	26,7%	der lfd. Erträge
laufende Transferleistungen *)	1.063.163	436	17	24,3%	der lfd. Erträge
Bezüge der gewählten Organe	100.174	41	138	2,3%	der lfd. Erträge
Verwaltungs- und Betriebsaufwand-ohne 2, 3 mit 4	931.743	382	81	21,3%	der lfd. Erträge
Instandhaltungen	234.066	96	59	5,4%	der lfd. Erträge
laufende Ausgaben	3.751.274	1.539	47	85,8%	der lfd. Erträge

*) davon Landesumlage	130.158	53	46	3,0%	der lfd. Erträge
*) davon Sozialleistungen an das Land	375.093	154	43	8,6%	der lfd. Erträge

Kassenbestand per 31.12.2013	1.935.376	794	25		
offene Forderungen	539.964	(schließliche Reste des OH, des AOH und der DL)			
offene Verbindlichkeiten (inkl. Rücklagen)	1.754.388				

Rundungsdifferenzen sind möglich

Rang # = Platzierung nach Pro-Kopf-Werten innerhalb der bgld. Gemeinden

Gemeindefinanzstatistik 2013

Gemeinde: Jois

Gemeindestatus: Marktgemeinde

PLZ: 7093 GKZ: 10710 Einwohner laut Registerzählung 2011: 1.440

politischer Bezirk: Neusiedl am See

	EURO		EURO
Gesamteinnahmen ¹⁾	3.871.903	Gesamtausgaben ¹⁾	2.529.671
¹⁾ ohne Zuführungen und Investitions- und Tilgungszuschüsse		¹⁾ ohne Zuführungen und Investitions- und Tilgungszuschüsse	
<i>Davon Erträge:</i>		<i>Davon Aufwendungen:</i>	
Steuern und Abgaben	400.447	Personalkosten	683.107
Abgabenertragsanteile	1.016.167	Bezüge der gewählten Organe	67.842
Gebühren	289.479	Verwaltungs- und Betriebsaufwand - ohne 2	836.543
Transferzahlungen	77.341	Zinsen für Finanzschulden	47.791
Bedarfs- und Finanzzuweisungen lfd.	280.201	Transferzahlungen	405.884
Sonstige laufende Erträge	265.907	Sonstige laufende Aufwendungen 4)	0
Laufende Erträge	2.329.541	Laufende Aufwendungen	2.041.167
Einmalige Erträge	112.579	Instandhaltungen 2)	27.426
Kapitaltransfer	0	Kapitaltransfer und sonstige einmalige	0
Gesamterträge	2.442.121	Gesamtaufwendungen	2.068.593
<i>Davon Transaktionen:</i>		<i>Davon Transaktionen:</i>	
Veräußerungen von Vermögen	0	Erwerb von Vermögen	88.975
Darlehensaufnahmen	0	Rückzahlung von Finanzschulden	363.343
Rücklagenentnahmen	0	Rücklagenzuführungen	0
Vorjahresüberschuss	1.429.782	Vorjahresabgang	8.760
Vermögens- und Finanztransaktionen	1.429.782	Vermögens- und Finanztransaktionen	461.078

	EURO	Pro-Kopf	Rang #		
Gebarungsergebnis	1.342.232	932	9		
Jahresergebnis	-78.790	-55	124		
Finanzierungssaldo (Maastricht-Ergebnis)	221.536	154	40		
Finanzspitze (= lfd. Erträge – lfd. Ausgaben)	-102.394	-71	162	-4,4%	der lfd. Erträge

	EURO	Pro-Kopf	Rang #
Schulden gesamt	3.255.710	2.261	159
Schulden für den öffentlichen Haushalt	1.899.984	1.319	167
Schulden für marktbestimmte Betriebe	1.355.726	941	121

Haftungen: 0

	EURO	Pro-Kopf	Rang #		
Schuldendienst gesamt	411.134	286	156	17,6%	der lfd. Erträge
SD für den öffentlichen Haushalt	219.487	152	156	9,4%	der lfd. Erträge
SD für marktbestimmte Betriebe	191.646	133	140	8,2%	der lfd. Erträge
Leasing- Miet- und sonst. Refinanzierung 3)	22.203	15	50	1,0%	der lfd. Erträge

	EURO	Pro-Kopf	Rang #		
Refinanzierungsaufwand gesamt	433.337	301	145	18,6%	der lfd. Erträge
Personalkosten	683.107	474	46	29,3%	der lfd. Erträge
laufende Transferleistungen *)	405.884	282	71	17,4%	der lfd. Erträge
Bezüge der gewählten Organe	67.842	47	113	2,9%	der lfd. Erträge
Verwaltungs- und Betriebsaufwand-ohne 2, 3 mit 4	814.340	566	14	35,0%	der lfd. Erträge
Instandhaltungen	27.426	19	164	1,2%	der lfd. Erträge
laufende Ausgaben	2.431.935	1.689	34	104,4	der lfd. Erträge

*) davon Landesumlage	70.860	49	52	3,0%	der lfd. Erträge
*) davon Sozialleistungen an das Land	211.641	147	58	9,1%	der lfd. Erträge

Kassenbestand per 31.12.2013	1.177.864	818	22
offene Forderungen	289.034	(schließliche Reste des OH, des AOH und der DL)	
offene Verbindlichkeiten (inkl. Rücklagen)	124.666		

Rundungsdifferenzen sind möglich

Rang # = Platzierung nach Pro-Kopf-Werten innerhalb der bgld. Gemeinden

Gemeindefinanzstatistik 2013

Gemeinde: Kittsee

Gemeindestatus: Marktgemeinde

PLZ: 2421 GKZ: 10711 Einwohner laut Registerzählung 2011: 2.176

politischer Bezirk: Neusiedl am See

	EURO		EURO
Gesamteinnahmen ¹⁾	7.614.944	Gesamtausgaben ¹⁾	6.118.527
¹⁾ ohne Zuführungen und Investitions- und Tilgungszuschüsse		¹⁾ ohne Zuführungen und Investitions- und Tilgungszuschüsse	
Davon Erträge:		Davon Aufwendungen:	
Steuern und Abgaben	748.360	Personalkosten	1.331.954
Abgabenertragsanteile	1.535.869	Bezüge der gewählten Organe	82.116
Gebühren	350.209	Verwaltungs- und Betriebsaufwand - ohne 2	1.407.024
Transferzahlungen	-510.533	Zinsen für Finanzschulden	14.741
Bedarfs- und Finanzzuweisungen lfd.	1.032.193	Transferzahlungen	588.955
Sonstige laufende Erträge	773.142	Sonstige laufende Aufwendungen 4)	0
Laufende Erträge	3.929.238	Laufende Aufwendungen	3.424.790
Einmalige Erträge	60	Instandhaltungen 2)	290.440
Kapitaltransfer	646.249	Kapitaltransfer und sonstige einmalige	205.577
Gesamterträge	4.575.547	Gesamtaufwendungen	3.920.807
Davon Transaktionen:		Davon Transaktionen:	
Veräußerungen von Vermögen	34.700	Erwerb von Vermögen	1.584.863
Darlehensaufnahmen	502.356	Rückzahlung von Finanzschulden	612.852
Rücklagenentnahmen	1.000.000	Rücklagenzuführungen	5
Vorjahresüberschuss	1.502.342	Vorjahresabgang	0
Vermögens- und Finanztransaktionen	3.039.398	Vermögens- und Finanztransaktionen	2.197.720

	EURO	Pro-Kopf	Rang #	
Gebarungsergebnis	1.496.417	688	18	
Jahresergebnis	-5.925	-3	89	vorz. Tilgung
Finanzierungssaldo (Maastricht-Ergebnis)	-895.424	-411	167	502.493
Finanzspitze (= lfd. Erträge – lfd. Ausgaben)	103.649	48	130	2,6% der lfd. Erträge

	EURO	765	80
Schulden gesamt	1.665.248		
Schulden für den öffentlichen Haushalt	1.023.982	471	141
Schulden für marktbestimmte Betriebe	641.266	295	52
<i>Haftungen:</i>	<i>1.562.416</i>		

	EURO	288	54		
Schuldendienst gesamt	627.593			16,0%	der lfd. Erträge
SD für den öffentlichen Haushalt	307.682	141	64	7,8%	der lfd. Erträge
SD für marktbestimmte Betriebe	319.911	147	85	8,1%	der lfd. Erträge
Leasing- Miet- und sonst. Refinanzierung 3)	89.331	41	83	2,3%	der lfd. Erträge

	EURO	329	47		
Refinanzierungsaufwand gesamt	716.924			18,2%	der lfd. Erträge
Personalkosten	1.331.954	612	8	33,9%	der lfd. Erträge
laufende Transferleistungen *)	588.955	271	84	15,0%	der lfd. Erträge
Bezüge der gewählten Organe	82.116	38	149	2,1%	der lfd. Erträge
Verwaltungs- und Betriebsaufwand-ohne 2, 3 mit 4	1.317.694	606	8	33,5%	der lfd. Erträge
Instandhaltungen	290.440	133	31	7,4%	der lfd. Erträge
laufende Ausgaben	4.328.082	1.989	18	110,2	der lfd. Erträge

*) davon Landesumlage	118.652	55	44	3,0%	der lfd. Erträge
*) davon Sozialleistungen an das Land	306.811	141	80	7,8%	der lfd. Erträge

Kassenbestand per 31.12.2013	1.073.114	493	62
offene Forderungen	609.459	(schließliche Reste des OH, des AOH und der DL)	
offene Verbindlichkeiten (inkl. Rücklagen)	186.018		

Rundungsdifferenzen sind möglich

Rang # = Platzierung nach Pro-Kopf-Werten innerhalb der bgld. Gemeinden

Gemeindefinanzstatistik 2013

Gemeinde: Mönchhof

Gemeindestatus: Gemeinde

PLZ: 7123 GKZ: 10712 Einwohner laut Registerzählung 2011: 2.280

politischer Bezirk: Neusiedl am See

	EURO		EURO
Gesamteinnahmen ¹⁾	4.729.991	Gesamtausgaben ¹⁾	3.295.405
¹⁾ ohne Zuführungen und Investitions- und Tilgungszuschüsse		¹⁾ ohne Zuführungen und Investitions- und Tilgungszuschüsse	
<i>Davon Erträge:</i>		<i>Davon Aufwendungen:</i>	
Steuern und Abgaben	582.017	Personalkosten	947.548
Abgabenertragsanteile	1.575.062	Bezüge der gewählten Organe	87.913
Gebühren	484.668	Verwaltungs- und Betriebsaufwand - ohne 2	718.864
Transferzahlungen	15.617	Zinsen für Finanzschulden	26.338
Bedarfs- und Finanzzuweisungen lfd.	341.148	Transferzahlungen	636.754
Sonstige laufende Erträge	357.081	Sonstige laufende Aufwendungen 4)	0
Laufende Erträge	3.355.593	Laufende Aufwendungen	2.417.417
Einmalige Erträge	6.305	Instandhaltungen 2)	117.526
Kapitaltransfer	28.546	Kapitaltransfer und sonstige einmalige	10.043
Gesamterträge	3.390.444	Gesamtaufwendungen	2.544.986
<i>Davon Transaktionen:</i>		<i>Davon Transaktionen:</i>	
Veräußerungen von Vermögen	3.020	Erwerb von Vermögen	508.135
Darlehensaufnahmen	0	Rückzahlung von Finanzschulden	202.655
Rücklagenentnahmen	0	Rücklagenzuführungen	39.629
Vorjahresüberschuss	1.336.527	Vorjahresabgang	0
Vermögens- und Finanztransaktionen	1.339.547	Vermögens- und Finanztransaktionen	750.419

	EURO	Pro-Kopf	Rang #		
Gebarungsergebnis	1.434.586	629	21		
Jahresergebnis	98.059	43	63		
Finanzierungssaldo (Maastricht-Ergebnis)	302.194	133	47		
Finanzspitze (= lfd. Erträge – lfd. Ausgaben)	617.995	271	22	18,4%	der lfd. Erträge

Schulden gesamt	3.283.570	1.440	126
Schulden für den öffentlichen Haushalt	1.914.558	840	158
Schulden für marktbestimmte Betriebe	1.369.012	600	88

Haftungen: 1.584.811

Schuldendienst gesamt	228.992	100	90	6,8%	der lfd. Erträge
SD für den öffentlichen Haushalt	122.610	54	123	3,7%	der lfd. Erträge
SD für marktbestimmte Betriebe	106.382	47	89	3,2%	der lfd. Erträge
Leasing- Miet- und sonst. Refinanzierung 3)	20.230	9	43	0,6%	der lfd. Erträge

Refinanzierungsaufwand gesamt	249.222	109	64	7,4%	der lfd. Erträge
Personalkosten	947.548	416	83	28,2%	der lfd. Erträge
laufende Transferleistungen *)	636.754	279	73	19,0%	der lfd. Erträge
Bezüge der gewählten Organe	87.913	39	143	2,6%	der lfd. Erträge
Verwaltungs- und Betriebsaufwand-ohne 2, 3 mit 4	698.634	306	123	20,8%	der lfd. Erträge
Instandhaltungen	117.526	52	118	3,5%	der lfd. Erträge
laufende Ausgaben	2.737.598	1.201	128	81,6%	der lfd. Erträge

*) davon Landesumlage	128.640	56	41	3,8%	der lfd. Erträge
*) davon Sozialleistungen an das Land	346.042	152	45	10,3%	der lfd. Erträge

Kassenbestand per 31.12.2013	2.003.317	879	18
offene Forderungen	278.536	(schließliche Reste des OH, des AOH und der DL)	
offene Verbindlichkeiten (inkl. Rücklagen)	847.268		

Rundungsdifferenzen sind möglich

Rang # = Platzierung nach Pro-Kopf-Werten innerhalb der bgld. Gemeinden

Gemeindefinanzstatistik 2013

Gemeinde: Neudorf

Gemeindestatus: Gemeinde

PLZ: 2475 GKZ: 10725 Einwohner laut Registerzählung 2011: 713

politischer Bezirk: Neusiedl am See

	EURO		EURO
Gesamteinnahmen ¹⁾	1.491.332	Gesamtausgaben ¹⁾	1.392.056
¹⁾ ohne Zuführungen und Investitions- und Tilgungszuschüsse		¹⁾ ohne Zuführungen und Investitions- und Tilgungszuschüsse	
<i>Davon Erträge:</i>		<i>Davon Aufwendungen:</i>	
Steuern und Abgaben	239.059	Personalkosten	189.075
Abgabenertragsanteile	498.402	Bezüge der gewählten Organe	52.081
Gebühren	146.620	Verwaltungs- und Betriebsaufwand - ohne 2	339.614
Transferzahlungen	13.119	Zinsen für Finanzschulden	11.375
Bedarfs- und Finanzzuweisungen lfd.	258.927	Transferzahlungen	220.495
Sonstige laufende Erträge	143.802	Sonstige laufende Aufwendungen 4)	0
Laufende Erträge	1.299.929	Laufende Aufwendungen	812.641
Einmalige Erträge	19.665	Instandhaltungen 2)	53.378
Kapitaltransfer	0	Kapitaltransfer und sonstige einmalige	0
Gesamterträge	1.319.594	Gesamtaufwendungen	866.019
<i>Davon Transaktionen:</i>		<i>Davon Transaktionen:</i>	
Veräußerungen von Vermögen	70	Erwerb von Vermögen	442.313
Darlehensaufnahmen	0	Rückzahlung von Finanzschulden	65.095
Rücklagenentnahmen	35.131	Rücklagenzuführungen	18.629
Vorjahresüberschuss	136.537	Vorjahresabgang	0
Vermögens- und Finanztransaktionen	171.738	Vermögens- und Finanztransaktionen	526.037

	EURO	Pro-Kopf	Rang #		
Gebarungsergebnis	99.276	139	117		
Jahresergebnis	-37.261	-52	123		
Finanzierungssaldo (Maastricht-Ergebnis)	-26.325	-37	120		
Finanzspitze (= lfd. Erträge – lfd. Ausgaben)	368.815	517	7	28,4%	der lfd. Erträge

Schulden gesamt	484.083	679	68
Schulden für den öffentlichen Haushalt	0	0	57
Schulden für marktbestimmte Betriebe	484.083	679	100

Haftungen: 0

Schuldendienst gesamt	76.470	107	114	5,9%	der lfd. Erträge
SD für den öffentlichen Haushalt	12.076	17	109	0,9%	der lfd. Erträge
SD für marktbestimmte Betriebe	64.394	90	130	5,0%	der lfd. Erträge
Leasing- Miet- und sonst. Refinanzierung 3)	1.000	1	1	0,1%	der lfd. Erträge

Refinanzierungsaufwand gesamt	77.470	109	81	6,0%	der lfd. Erträge
Personalkosten	189.075	265	155	14,5%	der lfd. Erträge
laufende Transferleistungen *)	220.495	309	51	17,0%	der lfd. Erträge
Bezüge der gewählten Organe	52.081	73	39	4,0%	der lfd. Erträge
Verwaltungs- und Betriebsaufwand-ohne 2, 3 mit 4	338.614	475	30	26,0%	der lfd. Erträge
Instandhaltungen	53.378	75	88	4,1%	der lfd. Erträge
laufende Ausgaben	931.114	1.306	99	71,6%	der lfd. Erträge

*) davon Landesumlage	34.606	49	54	2,7%	der lfd. Erträge
*) davon Sozialleistungen an das Land	101.406	142	69	7,8%	der lfd. Erträge

Kassenbestand per 31.12.2013	945.757	1.326	8
offene Forderungen	58.582	(schließliche Reste des OH, des AOH und der DL)	
offene Verbindlichkeiten (inkl. Rücklagen)	905.062		

Rundungsdifferenzen sind möglich

Rang # = Platzierung nach Pro-Kopf-Werten innerhalb der bgld. Gemeinden

Gemeindefinanzstatistik 2013

Gemeinde: Neusiedl am See

Gemeindestatus: Stadtgemeinde

PLZ: 7100 GKZ: 10713 Einwohner laut Registerzählung 2011: 7.123

politischer Bezirk: Neusiedl am See

	EURO		EURO
Gesamteinnahmen ¹⁾	15.813.316	Gesamtausgaben ¹⁾	17.716.558
¹⁾ ohne Zuführungen und Investitions- und Tilgungszuschüsse		¹⁾ ohne Zuführungen und Investitions- und Tilgungszuschüsse	
<i>Davon Erträge:</i>		<i>Davon Aufwendungen:</i>	
Steuern und Abgaben	3.671.759	Personalkosten	3.559.160
Abgabenertragsanteile	5.069.345	Bezüge der gewählten Organe	123.221
Gebühren	1.747.174	Verwaltungs- und Betriebsaufwand - ohne 2	4.537.898
Transferzahlungen	371.191	Zinsen für Finanzschulden	146.632
Bedarfs- und Finanzzuweisungen lfd.	1.001.681	Transferzahlungen	4.428.711
Sonstige laufende Erträge	1.732.871	Sonstige laufende Aufwendungen 4)	0
Laufende Erträge	13.594.020	Laufende Aufwendungen	12.795.623
Einmalige Erträge	321.377	Instandhaltungen 2)	228.131
Kapitaltransfer	98.012	Kapitaltransfer und sonstige einmalige	167.935
Gesamterträge	14.013.409	Gesamtaufwendungen	13.191.688
<i>Davon Transaktionen:</i>		<i>Davon Transaktionen:</i>	
Veräußerungen von Vermögen	534.533	Erwerb von Vermögen	1.363.272
Darlehensaufnahmen	736.013	Rückzahlung von Finanzschulden	1.870.303
Rücklagenentnahmen	0	Rücklagenzuführungen	0
Vorjahresüberschuss	529.362	Vorjahresabgang	1.291.296
Vermögens- und Finanztransaktionen	1.799.907	Vermögens- und Finanztransaktionen	4.524.870

	EURO	Pro-Kopf	Rang #		
Gebarungsergebnis	-1.903.242	-267	170		
Jahresergebnis	-1.141.308	-160	159		
Finanzierungssaldo (Maastricht-Ergebnis)	-345.700	-49	127		
Finanzspitze (= lfd. Erträge – lfd. Ausgaben)	-1.304.143	-183	169	-9,6%	der lfd. Erträge

	EURO	Pro-Kopf	Rang #
Schulden gesamt	14.491.875	2.035	153
Schulden für den öffentlichen Haushalt	5.838.403	820	159
Schulden für marktbestimmte Betriebe	8.653.472	1.215	139
<i>Haftungen:</i>	18.682.971		

	EURO	Pro-Kopf	Rang #		
Schuldendienst gesamt	2.016.935	283	153	14,8%	der lfd. Erträge
SD für den öffentlichen Haushalt	828.271	116	153	6,1%	der lfd. Erträge
SD für marktbestimmte Betriebe	1.188.664	167	143	8,7%	der lfd. Erträge
Leasing- Miet- und sonst. Refinanzierung 3)	1.523.123	214	171	11,2%	der lfd. Erträge

	EURO	Pro-Kopf	Rang #		
Refinanzierungsaufwand gesamt	3.540.057	497	168	26,0%	der lfd. Erträge
Personalkosten	3.559.160	500	32	26,2%	der lfd. Erträge
laufende Transferleistungen *)	4.428.711	622	4	32,6%	der lfd. Erträge
Bezüge der gewählten Organe	123.221	17	170	0,9%	der lfd. Erträge
Verwaltungs- und Betriebsaufwand-ohne 2, 3 mit 4	3.014.775	423	54	22,2%	der lfd. Erträge
Instandhaltungen	228.131	32	148	1,7%	der lfd. Erträge
laufende Ausgaben	14.894.056	2.091	12	109,6	der lfd. Erträge

*) davon Landesumlage	643.521	90	17	4,7%	der lfd. Erträge
*) davon Sozialleistungen an das Land	1.239.299	174	21	9,1%	der lfd. Erträge

Kassenbestand per 31.12.2013	-1.585.108	-223	171
offene Forderungen	1.740.590	(schließliche Reste des OH, des AOH und der DL)	
offene Verbindlichkeiten (inkl. Rücklagen)	2.058.723		

Rundungsdifferenzen sind möglich

Rang # = Platzierung nach Pro-Kopf-Werten innerhalb der bgld. Gemeinden

Gemeindefinanzstatistik 2013

Gemeinde: Nickelsdorf

Gemeindestatus: Gemeinde

PLZ: 2425 GKZ: 10714 Einwohner laut Registerzählung 2011: 1.629

politischer Bezirk: Neusiedl am See

	EURO		EURO
Gesamteinnahmen ¹⁾	5.000.475	Gesamtausgaben ¹⁾	4.567.240
¹⁾ ohne Zuführungen und Investitions- und Tilgungszuschüsse		¹⁾ ohne Zuführungen und Investitions- und Tilgungszuschüsse	
Davon Erträge:		Davon Aufwendungen:	
Steuern und Abgaben	302.688	Personalkosten	820.781
Abgabenertragsanteile	1.152.454	Bezüge der gewählten Organe	83.268
Gebühren	289.082	Verwaltungs- und Betriebsaufwand - ohne 2	671.643
Transferzahlungen	197.628	Zinsen für Finanzschulden	29.053
Bedarfs- und Finanzzuweisungen lfd.	311.775	Transferzahlungen	431.983
Sonstige laufende Erträge	298.053	Sonstige laufende Aufwendungen 4)	0
Laufende Erträge	2.551.680	Laufende Aufwendungen	2.036.728
Einmalige Erträge	35.701	Instandhaltungen 2)	69.163
Kapitaltransfer	341.640	Kapitaltransfer und sonstige einmalige	7.767
Gesamterträge	2.929.022	Gesamtaufwendungen	2.113.658
Davon Transaktionen:		Davon Transaktionen:	
Veräußerungen von Vermögen	0	Erwerb von Vermögen	2.057.140
Darlehensaufnahmen	400.000	Rückzahlung von Finanzschulden	381.484
Rücklagenentnahmen	1.607.000	Rücklagenzuführungen	13.756
Vorjahresüberschuss	64.454	Vorjahresabgang	1.202
Vermögens- und Finanztransaktionen	2.071.454	Vermögens- und Finanztransaktionen	2.453.582

	EURO	Pro-Kopf	Rang #		
Gebarungsergebnis	433.235	266	73		
Jahresergebnis	369.984	227	9		
Finanzierungssaldo (Maastricht-Ergebnis)	-1.470.062	-902	170		
Finanzspitze (= lfd. Erträge – lfd. Ausgaben)	64.306	39	133	2,5%	der lfd. Erträge

	EURO	Pro-Kopf	Rang #
Schulden gesamt	3.056.127	1.876	149
Schulden für den öffentlichen Haushalt	1.533.564	941	162
Schulden für marktbestimmte Betriebe	1.522.563	935	124

Haftungen: 0

	EURO	Pro-Kopf	Rang #		
Schuldendienst gesamt	410.537	252	150	16,1%	der lfd. Erträge
SD für den öffentlichen Haushalt	166.679	102	145	6,5%	der lfd. Erträge
SD für marktbestimmte Betriebe	243.858	150	144	9,6%	der lfd. Erträge
Leasing- Miet- und sonst. Refinanzierung 3)	19.883	12	55	0,8%	der lfd. Erträge

	EURO	Pro-Kopf	Rang #		
Refinanzierungsaufwand gesamt	430.421	264	137	16,9%	der lfd. Erträge
Personalkosten	820.781	504	30	32,2%	der lfd. Erträge
laufende Transferleistungen *)	431.983	265	91	16,9%	der lfd. Erträge
Bezüge der gewählten Organe	83.268	51	96	3,3%	der lfd. Erträge
Verwaltungs- und Betriebsaufwand-ohne 2, 3 mit 4	651.759	400	72	25,5%	der lfd. Erträge
Instandhaltungen	69.163	42	132	2,7%	der lfd. Erträge
laufende Ausgaben	2.487.375	1.527	48	97,5%	der lfd. Erträge

*) davon Landesumlage	69.184	42	65	2,7%	der lfd. Erträge
*) davon Sozialleistungen an das Land	232.515	143	68	9,1%	der lfd. Erträge

Kassenbestand per 31.12.2013	1.064.152	653	36		
offene Forderungen	572.123	(schließliche Reste des OH, des AOH und der DL)			
offene Verbindlichkeiten (inkl. Rücklagen)	1.203.040				

Rundungsdifferenzen sind möglich

Rang # = Platzierung nach Pro-Kopf-Werten innerhalb der bgld. Gemeinden

Gemeindefinanzstatistik 2013

Gemeinde: Pama

Gemeindestatus: Gemeinde

PLZ: 2422 GKZ: 10715 Einwohner laut Registerzählung 2011: 1.083

politischer Bezirk: Neusiedl am See

	EURO		EURO
Gesamteinnahmen ¹⁾	2.542.434	Gesamtausgaben ¹⁾	2.117.308
¹⁾ ohne Zuführungen und Investitions- und Tilgungszuschüsse		¹⁾ ohne Zuführungen und Investitions- und Tilgungszuschüsse	
<i>Davon Erträge:</i>		<i>Davon Aufwendungen:</i>	
Steuern und Abgaben	178.789	Personalkosten	604.634
Abgabenertragsanteile	763.021	Bezüge der gewählten Organe	63.364
Gebühren	189.631	Verwaltungs- und Betriebsaufwand - ohne 2	251.854
Transferzahlungen	-6.790	Zinsen für Finanzschulden	27.596
Bedarfs- und Finanzzuweisungen lfd.	297.286	Transferzahlungen	297.191
Sonstige laufende Erträge	212.460	Sonstige laufende Aufwendungen 4)	0
Laufende Erträge	1.634.397	Laufende Aufwendungen	1.244.639
Einmalige Erträge	19.151	Instandhaltungen 2)	169.231
Kapitaltransfer	57.966	Kapitaltransfer und sonstige einmalige	797
Gesamterträge	1.711.514	Gesamtaufwendungen	1.414.667
<i>Davon Transaktionen:</i>		<i>Davon Transaktionen:</i>	
Veräußerungen von Vermögen	0	Erwerb von Vermögen	587.383
Darlehensaufnahmen	0	Rückzahlung von Finanzschulden	115.258
Rücklagenentnahmen	0	Rücklagenzuführungen	0
Vorjahresüberschuss	830.920	Vorjahresabgang	0
Vermögens- und Finanztransaktionen	830.920	Vermögens- und Finanztransaktionen	702.641

	EURO	Pro-Kopf	Rang #		
Gebarungsergebnis	425.127	393	44		
Jahresergebnis	-405.794	-375	170		
Finanzierungssaldo (Maastricht-Ergebnis)	-207.165	-191	160		
Finanzspitze (= lfd. Erträge – lfd. Ausgaben)	105.270	97	105	6,4%	der lfd. Erträge

Schulden gesamt	1.564.645	1.445	129
Schulden für den öffentlichen Haushalt	0	0	1
Schulden für marktbestimmte Betriebe	1.564.645	1.445	143

Haftungen: 0

Schuldendienst gesamt	142.854	132	67	8,7%	der lfd. Erträge
SD für den öffentlichen Haushalt	0	0	1	0,0%	der lfd. Erträge
SD für marktbestimmte Betriebe	142.854	132	113	8,7%	der lfd. Erträge
Leasing- Miet- und sonst. Refinanzierung 3)	39.414	36	81	2,4%	der lfd. Erträge

Refinanzierungsaufwand gesamt	182.268	168	59	11,2%	der lfd. Erträge
Personalkosten	604.634	558	14	37,0%	der lfd. Erträge
laufende Transferleistungen *)	297.191	274	79	18,2%	der lfd. Erträge
Bezüge der gewählten Organe	63.364	59	69	3,9%	der lfd. Erträge
Verwaltungs- und Betriebsaufwand-ohne 2, 3 mit 4	212.439	196	170	13,0%	der lfd. Erträge
Instandhaltungen	169.231	156	21	10,4%	der lfd. Erträge
laufende Ausgaben	1.529.127	1.412	74	93,6%	der lfd. Erträge

*) davon Landesumlage	42.475	39	75	2,6%	der lfd. Erträge
*) davon Sozialleistungen an das Land	147.466	136	107	9,0%	der lfd. Erträge

Kassenbestand per 31.12.2013	474.020	438	71
offene Forderungen	15.221	(schließliche Reste des OH, des AOH und der DL)	
offene Verbindlichkeiten (inkl. Rücklagen)	64.114		

Rundungsdifferenzen sind möglich

Rang # = Platzierung nach Pro-Kopf-Werten innerhalb der bgld. Gemeinden

Gemeindefinanzstatistik 2013

Gemeinde: Pamhagen

Gemeindestatus: Gemeinde

PLZ: 7152 GKZ: 10716 Einwohner laut Registerzählung 2011: 1.667

politischer Bezirk: Neusiedl am See

	EURO		EURO
Gesamteinnahmen ¹⁾	3.998.968	Gesamtausgaben ¹⁾	3.306.873
¹⁾ ohne Zuführungen und Investitions- und Tilgungszuschüsse		¹⁾ ohne Zuführungen und Investitions- und Tilgungszuschüsse	
<i>Davon Erträge:</i>		<i>Davon Aufwendungen:</i>	
Steuern und Abgaben	531.147	Personalkosten	804.746
Abgabenertragsanteile	1.201.363	Bezüge der gewählten Organe	82.036
Gebühren	267.488	Verwaltungs- und Betriebsaufwand - ohne 2	840.909
Transferzahlungen	11.289	Zinsen für Finanzschulden	23.003
Bedarfs- und Finanzzuweisungen lfd.	255.245	Transferzahlungen	541.503
Sonstige laufende Erträge	436.489	Sonstige laufende Aufwendungen 4)	0
Laufende Erträge	2.703.022	Laufende Aufwendungen	2.292.197
Einmalige Erträge	37.213	Instandhaltungen 2)	63.164
Kapitaltransfer	0	Kapitaltransfer und sonstige einmalige	11.141
Gesamterträge	2.740.235	Gesamtaufwendungen	2.366.502
<i>Davon Transaktionen:</i>		<i>Davon Transaktionen:</i>	
Veräußerungen von Vermögen	14.893	Erwerb von Vermögen	559.672
Darlehensaufnahmen	0	Rückzahlung von Finanzschulden	180.698
Rücklagenentnahmen	400.000	Rücklagenzuführungen	200.000
Vorjahresüberschuss	843.841	Vorjahresabgang	0
Vermögens- und Finanztransaktionen	1.258.734	Vermögens- und Finanztransaktionen	940.370

	EURO	Pro-Kopf	Rang #		
Gebarungsergebnis	692.096	415	43		
Jahresergebnis	-151.745	-91	142		
Finanzierungssaldo (Maastricht-Ergebnis)	-246.284	-148	155		
Finanzspitze (= lfd. Erträge – lfd. Ausgaben)	166.963	100	102	6,2%	der lfd. Erträge

	EURO	Pro-Kopf	Rang #
Schulden gesamt	1.664.738	999	96
Schulden für den öffentlichen Haushalt	417.931	251	114
Schulden für marktbestimmte Betriebe	1.246.807	748	105
<i>Haftungen:</i>	1.239.795		

	EURO	Pro-Kopf	Rang #		
Schuldendienst gesamt	203.701	122	92	7,5%	der lfd. Erträge
SD für den öffentlichen Haushalt	95.172	57	128	3,5%	der lfd. Erträge
SD für marktbestimmte Betriebe	108.529	65	87	4,0%	der lfd. Erträge
Leasing- Miet- und sonst. Refinanzierung 3)	31.884	19	59	1,2%	der lfd. Erträge

	EURO	Pro-Kopf	Rang #		
Refinanzierungsaufwand gesamt	235.585	141	74	8,7%	der lfd. Erträge
Personalkosten	804.746	483	43	29,8%	der lfd. Erträge
laufende Transferleistungen *)	541.503	325	46	20,0%	der lfd. Erträge
Bezüge der gewählten Organe	82.036	49	100	3,0%	der lfd. Erträge
Verwaltungs- und Betriebsaufwand-ohne 2, 3 mit 4	809.025	485	26	29,9%	der lfd. Erträge
Instandhaltungen	63.164	38	142	2,3%	der lfd. Erträge
laufende Ausgaben	2.536.059	1.521	50	93,8%	der lfd. Erträge

*) davon Landesumlage	99.866	60	38	3,7%	der lfd. Erträge
*) davon Sozialleistungen an das Land	264.592	159	38	9,8%	der lfd. Erträge

Kassenbestand per 31.12.2013	131.588	79	142
offene Forderungen	737.728	(schließliche Reste des OH, des AOH und der DL)	
offene Verbindlichkeiten (inkl. Rücklagen)	177.220		

Rundungsdifferenzen sind möglich

Rang # = Platzierung nach Pro-Kopf-Werten innerhalb der bgld. Gemeinden

Gemeindefinanzstatistik 2013

Gemeinde: Parndorf

Gemeindestatus: Gemeinde

PLZ: 7111 GKZ: 10717 Einwohner laut Registerzählung 2011: 4.214

politischer Bezirk: Neusiedl am See

	EURO		EURO
Gesamteinnahmen ¹⁾	10.626.873	Gesamtausgaben ¹⁾	10.740.854
¹⁾ ohne Zuführungen und Investitions- und Tilgungszuschüsse		¹⁾ ohne Zuführungen und Investitions- und Tilgungszuschüsse	
Davon Erträge:		Davon Aufwendungen:	
Steuern und Abgaben	3.163.303	Personalkosten	2.227.072
Abgabenertragsanteile	2.815.543	Bezüge der gewählten Organe	124.118
Gebühren	332.192	Verwaltungs- und Betriebsaufwand - ohne 2	2.291.775
Transferzahlungen	-237.826	Zinsen für Finanzschulden	35.358
Bedarfs- und Finanzzuweisungen lfd.	770.676	Transferzahlungen	2.151.044
Sonstige laufende Erträge	2.125.316	Sonstige laufende Aufwendungen 4)	0
Laufende Erträge	8.969.205	Laufende Aufwendungen	6.829.368
Einmalige Erträge	73.949	Instandhaltungen 2)	479.175
Kapitaltransfer	328.003	Kapitaltransfer und sonstige einmalige	98.400
Gesamterträge	9.371.156	Gesamtaufwendungen	7.406.942
Davon Transaktionen:		Davon Transaktionen:	
Veräußerungen von Vermögen	149.573	Erwerb von Vermögen	1.355.699
Darlehensaufnahmen	1.033.360	Rückzahlung von Finanzschulden	1.426.811
Rücklagenentnahmen	0	Rücklagenzuführungen	0
Vorjahresüberschuss	72.784	Vorjahresabgang	551.401
Vermögens- und Finanztransaktionen	1.255.717	Vermögens- und Finanztransaktionen	3.333.912

	EURO	Pro-Kopf	Rang #	
Gebarungsergebnis	-113.981	-27	165	
Jahresergebnis	364.636	87	42	
Finanzierungssaldo (Maastricht-Ergebnis)	1.047.165	248	15	vorz. Tilgung 1.033.360
Finanzspitze (= lfd. Erträge – lfd. Ausgaben)	1.267.210	301	17	14,1% der lfd. Erträge

	EURO	Pro-Kopf	Rang #
Schulden gesamt	3.972.412	943	90
Schulden für den öffentlichen Haushalt	2.098.106	498	146
Schulden für marktbestimmte Betriebe	1.874.306	445	66
<i>Haftungen:</i>	3.084.953		

	EURO	Pro-Kopf	Rang #		
Schuldendienst gesamt	1.462.169	347	102	16,3%	der lfd. Erträge
SD für den öffentlichen Haushalt	302.435	72	146	3,4%	der lfd. Erträge
SD für marktbestimmte Betriebe	1.159.734	275	41	12,9%	der lfd. Erträge
Leasing- Miet- und sonst. Refinanzierung 3)	556.349	132	169	6,2%	der lfd. Erträge

	EURO	Pro-Kopf	Rang #		
Refinanzierungsaufwand gesamt	2.018.518	479	155	22,5%	der lfd. Erträge
Personalkosten	2.227.072	528	24	24,8%	der lfd. Erträge
laufende Transferleistungen *)	2.151.044	510	9	24,0%	der lfd. Erträge
Bezüge der gewählten Organe	124.118	29	166	1,4%	der lfd. Erträge
Verwaltungs- und Betriebsaufwand-ohne 2, 3 mit 4	1.735.426	412	61	19,3%	der lfd. Erträge
Instandhaltungen	479.175	114	43	5,3%	der lfd. Erträge
laufende Ausgaben	8.735.354	2.073	14	97,4%	der lfd. Erträge

*) davon Landesumlage	587.548	139	7	6,6%	der lfd. Erträge
*) davon Sozialleistungen an das Land	912.978	217	10	10,2%	der lfd. Erträge

Kassenbestand per 31.12.2013	110.719	26	157
offene Forderungen	235.713	(schließliche Reste des OH, des AOH und der DL)	
offene Verbindlichkeiten (inkl. Rücklagen)	460.414		

Rundungsdifferenzen sind möglich

Rang # = Platzierung nach Pro-Kopf-Werten innerhalb der bgld. Gemeinden

Gemeindefinanzstatistik 2013

Gemeinde: Podersdorf am See

Gemeindestatus: Marktgemeinde

PLZ: 7141 GKZ: 10718 Einwohner laut Registerzählung 2011: 2.090

politischer Bezirk: Neusiedl am See

	EURO		EURO
Gesamteinnahmen ¹⁾	7.768.393	Gesamtausgaben ¹⁾	6.891.584
¹⁾ ohne Zuführungen und Investitions- und Tilgungszuschüsse		¹⁾ ohne Zuführungen und Investitions- und Tilgungszuschüsse	
<i>Davon Erträge:</i>		<i>Davon Aufwendungen:</i>	
Steuern und Abgaben	1.014.984	Personalkosten	882.041
Abgabenertragsanteile	1.643.736	Bezüge der gewählten Organe	94.870
Gebühren	730.122	Verwaltungs- und Betriebsaufwand - ohne 2	1.324.106
Transferzahlungen	266.493	Zinsen für Finanzschulden	65.097
Bedarfs- und Finanzzuweisungen lfd.	335.297	Transferzahlungen	1.591.291
Sonstige laufende Erträge	1.253.476	Sonstige laufende Aufwendungen 4)	0
Laufende Erträge	5.244.108	Laufende Aufwendungen	3.957.405
Einmalige Erträge	78.709	Instandhaltungen 2)	477.508
Kapitaltransfer	0	Kapitaltransfer und sonstige einmalige	0
Gesamterträge	5.322.817	Gesamtaufwendungen	4.434.913
<i>Davon Transaktionen:</i>		<i>Davon Transaktionen:</i>	
Veräußerungen von Vermögen	22.987	Erwerb von Vermögen	2.020.799
Darlehensaufnahmen	33.544	Rückzahlung von Finanzschulden	435.872
Rücklagenentnahmen	200.000	Rücklagenzuführungen	0
Vorjahresüberschuss	2.189.046	Vorjahresabgang	0
Vermögens- und Finanztransaktionen	2.445.576	Vermögens- und Finanztransaktionen	2.456.671

	EURO	Pro-Kopf	Rang #		
Gebarungsergebnis	876.808	420	41		
Jahresergebnis	-1.312.237	-628	171		
Finanzierungssaldo (Maastricht-Ergebnis)	85.090	41	80		
Finanzspitze (= lfd. Erträge – lfd. Ausgaben)	373.323	179	58	7,1%	der lfd. Erträge

Schulden gesamt	4.437.378	2.123	156
Schulden für den öffentlichen Haushalt	277.571	133	97
Schulden für marktbestimmte Betriebe	4.159.807	1.990	157

Haftungen: 4.423.458

Schuldendienst gesamt	500.969	240	147	9,6%	der lfd. Erträge
SD für den öffentlichen Haushalt	99.107	47	115	1,9%	der lfd. Erträge
SD für marktbestimmte Betriebe	401.862	192	155	7,7%	der lfd. Erträge
Leasing- Miet- und sonst. Refinanzierung 3)	224.139	107	141	4,3%	der lfd. Erträge

Refinanzierungsaufwand gesamt	725.108	347	153	13,8%	der lfd. Erträge
Personalkosten	882.041	422	80	16,8%	der lfd. Erträge
laufende Transferleistungen *)	1.591.291	761	2	30,3%	der lfd. Erträge
Bezüge der gewählten Organe	94.870	45	120	1,8%	der lfd. Erträge
Verwaltungs- und Betriebsaufwand-ohne 2, 3 mit 4	1.099.967	526	16	21,0%	der lfd. Erträge
Instandhaltungen	477.508	228	13	9,1%	der lfd. Erträge
laufende Ausgaben	4.870.785	2.331	7	92,9%	der lfd. Erträge

*) davon Landesumlage	152.643	73	27	2,9%	der lfd. Erträge
*) davon Sozialleistungen an das Land	354.933	170	25	6,8%	der lfd. Erträge

Kassenbestand per 31.12.2013	1.292.232	618	41
offene Forderungen	953.611	(schließliche Reste des OH, des AOH und der DL)	
offene Verbindlichkeiten (inkl. Rücklagen)	1.369.035		

Rundungsdifferenzen sind möglich

Rang # = Platzierung nach Pro-Kopf-Werten innerhalb der bgld. Gemeinden

Gemeindefinanzstatistik 2013

Gemeinde: Potzneusiedl

Gemeindestatus: Gemeinde

PLZ: 2473 GKZ: 10726 Einwohner laut Registerzählung 2011: 519

politischer Bezirk: Neusiedl am See

	EURO		EURO
Gesamteinnahmen ¹⁾	1.935.423	Gesamtausgaben ¹⁾	1.786.876
¹⁾ ohne Zuführungen und Investitions- und Tilgungszuschüsse		¹⁾ ohne Zuführungen und Investitions- und Tilgungszuschüsse	
<i>Davon Erträge:</i>		<i>Davon Aufwendungen:</i>	
Steuern und Abgaben	119.216	Personalkosten	202.727
Abgabenertragsanteile	359.242	Bezüge der gewählten Organe	51.005
Gebühren	111.258	Verwaltungs- und Betriebsaufwand - ohne 2	889.756
Transferzahlungen	277.775	Zinsen für Finanzschulden	644
Bedarfs- und Finanzzuweisungen lfd.	213.605	Transferzahlungen	171.871
Sonstige laufende Erträge	169.935	Sonstige laufende Aufwendungen 4)	0
Laufende Erträge	1.251.031	Laufende Aufwendungen	1.316.003
Einmalige Erträge	24.893	Instandhaltungen 2)	78.852
Kapitaltransfer	100	Kapitaltransfer und sonstige einmalige	0
Gesamterträge	1.276.024	Gesamtaufwendungen	1.394.854
<i>Davon Transaktionen:</i>		<i>Davon Transaktionen:</i>	
Veräußerungen von Vermögen	208	Erwerb von Vermögen	346.144
Darlehensaufnahmen	426.000	Rückzahlung von Finanzschulden	13.411
Rücklagenentnahmen	118.460	Rücklagenzuführungen	32.468
Vorjahresüberschuss	114.732	Vorjahresabgang	0
Vermögens- und Finanztransaktionen	659.400	Vermögens- und Finanztransaktionen	392.022

	EURO	Pro-Kopf	Rang #	
Gebarungsergebnis	148.547	286	69	
Jahresergebnis	33.815	65	47	
Finanzierungssaldo (Maastricht-Ergebnis)	117.454	226	17	
Finanzspitze (= lfd. Erträge – lfd. Ausgaben)	-157.234	-303	171	- der lfd. Erträge

Schulden gesamt	495.638	955	16
Schulden für den öffentlichen Haushalt	0	0	1
Schulden für marktbestimmte Betriebe	495.638	955	30

Haftungen: 0

Schuldendienst gesamt	14.054	27	12	1,1%	der lfd. Erträge
SD für den öffentlichen Haushalt	0	0	1	0,0%	der lfd. Erträge
SD für marktbestimmte Betriebe	14.054	27	37	1,1%	der lfd. Erträge
Leasing- Miet- und sonst. Refinanzierung 3)	0	0	1	0,0%	der lfd. Erträge

Refinanzierungsaufwand gesamt	14.054	27	6	1,1%	der lfd. Erträge
Personalkosten	202.727	391	103	16,2%	der lfd. Erträge
laufende Transferleistungen *)	171.871	331	43	13,7%	der lfd. Erträge
Bezüge der gewählten Organe	51.005	98	14	4,1%	der lfd. Erträge
Verwaltungs- und Betriebsaufwand-ohne 2, 3 mit 4	889.756	1.714	1	71,1%	der lfd. Erträge
Instandhaltungen	78.852	152	24	6,3%	der lfd. Erträge
laufende Ausgaben	1.408.265	2.713	1	112,6	der lfd. Erträge

*) davon Landesumlage	21.736	42	67	1,7%	der lfd. Erträge
*) davon Sozialleistungen an das Land	70.487	136	110	5,6%	der lfd. Erträge

Kassenbestand per 31.12.2013	337.797	651	38
offene Forderungen	79.776	(schließliche Reste des OH, des AOH und der DL)	
offene Verbindlichkeiten (inkl. Rücklagen)	269.026		

Rundungsdifferenzen sind möglich

Rang # = Platzierung nach Pro-Kopf-Werten innerhalb der bgld. Gemeinden

Gemeindefinanzstatistik 2013

Gemeinde: Sankt Andrä am Zicksee

Gemeindestatus: Marktgemeinde

PLZ: 7161 GKZ: 10719 Einwohner laut Registerzählung 2011: 1.367

politischer Bezirk: Neusiedl am See

	EURO		EURO
Gesamteinnahmen ¹⁾	3.412.189	Gesamtausgaben ¹⁾	3.400.016
¹⁾ ohne Zuführungen und Investitions- und Tilgungszuschüsse		¹⁾ ohne Zuführungen und Investitions- und Tilgungszuschüsse	
<i>Davon Erträge:</i>		<i>Davon Aufwendungen:</i>	
Steuern und Abgaben	505.626	Personalkosten	870.823
Abgabenertragsanteile	970.554	Bezüge der gewählten Organe	64.549
Gebühren	123.339	Verwaltungs- und Betriebsaufwand - ohne 2	816.977
Transferzahlungen	887	Zinsen für Finanzschulden	7.849
Bedarfs- und Finanzzuweisungen lfd.	249.652	Transferzahlungen	538.382
Sonstige laufende Erträge	1.003.586	Sonstige laufende Aufwendungen 4)	0
Laufende Erträge	2.853.643	Laufende Aufwendungen	2.298.580
Einmalige Erträge	5.575	Instandhaltungen 2)	313.627
Kapitaltransfer	11.077	Kapitaltransfer und sonstige einmalige	106.500
Gesamterträge	2.870.294	Gesamtaufwendungen	2.718.708
<i>Davon Transaktionen:</i>		<i>Davon Transaktionen:</i>	
Veräußerungen von Vermögen	109.986	Erwerb von Vermögen	649.788
Darlehensaufnahmen	0	Rückzahlung von Finanzschulden	31.521
Rücklagenentnahmen	214.000	Rücklagenzuführungen	0
Vorjahresüberschuss	217.909	Vorjahresabgang	0
Vermögens- und Finanztransaktionen	541.895	Vermögens- und Finanztransaktionen	681.309

	EURO	Pro-Kopf	Rang #		
Gebarungsergebnis	12.172	9	161		
Jahresergebnis	-205.736	-151	157		
Finanzierungssaldo (Maastricht-Ergebnis)	7.940	6	102		
Finanzspitze (= lfd. Erträge – lfd. Ausgaben)	209.914	154	76	7,4%	der lfd. Erträge

Schulden gesamt	267.859	196	21
Schulden für den öffentlichen Haushalt	0	0	1
Schulden für marktbestimmte Betriebe	267.859	196	40
<i>Haftungen:</i>	2.195.194		

Schuldendienst gesamt	39.370	29	13	1,4%	der lfd. Erträge
SD für den öffentlichen Haushalt	0	0	1	0,0%	der lfd. Erträge
SD für marktbestimmte Betriebe	39.370	29	40	1,4%	der lfd. Erträge
Leasing- Miet- und sonst. Refinanzierung 3)	109.459	80	139	3,8%	der lfd. Erträge

Refinanzierungsaufwand gesamt	148.829	109	50	5,2%	der lfd. Erträge
Personalkosten	870.823	637	4	30,5%	der lfd. Erträge
laufende Transferleistungen *)	538.382	394	26	18,9%	der lfd. Erträge
Bezüge der gewählten Organe	64.549	47	109	2,3%	der lfd. Erträge
Verwaltungs- und Betriebsaufwand-ohne 2, 3 mit 4	707.518	518	19	24,8%	der lfd. Erträge
Instandhaltungen	313.627	229	12	11,0%	der lfd. Erträge
laufende Ausgaben	2.643.729	1.934	20	92,6%	der lfd. Erträge

*) davon Landesumlage	75.624	55	42	2,7%	der lfd. Erträge
*) davon Sozialleistungen an das Land	205.283	150	46	7,2%	der lfd. Erträge

Kassenbestand per 31.12.2013	892.048	653	37
offene Forderungen	31.312	(schließliche Reste des OH, des AOH und der DL)	
offene Verbindlichkeiten (inkl. Rücklagen)	911.187		

Rundungsdifferenzen sind möglich

Rang # = Platzierung nach Pro-Kopf-Werten innerhalb der bgld. Gemeinden

Gemeindefinanzstatistik 2013

Gemeinde: Tadten

Gemeindestatus: Gemeinde

PLZ: 7162 GKZ: 10720 Einwohner laut Registerzählung 2011: 1.252

politischer Bezirk: Neusiedl am See

	EURO		EURO
Gesamteinnahmen ¹⁾	3.699.488	Gesamtausgaben ¹⁾	3.068.477
¹⁾ ohne Zuführungen und Investitions- und Tilgungszuschüsse		¹⁾ ohne Zuführungen und Investitions- und Tilgungszuschüsse	
<i>Davon Erträge:</i>		<i>Davon Aufwendungen:</i>	
Steuern und Abgaben	191.065	Personalkosten	551.585
Abgabenertragsanteile	875.090	Bezüge der gewählten Organe	70.068
Gebühren	137.962	Verwaltungs- und Betriebsaufwand - ohne 2	435.653
Transferzahlungen	298.763	Zinsen für Finanzschulden	63.931
Bedarfs- und Finanzzuweisungen lfd.	310.400	Transferzahlungen	319.081
Sonstige laufende Erträge	134.606	Sonstige laufende Aufwendungen 4)	0
Laufende Erträge	1.947.886	Laufende Aufwendungen	1.440.318
Einmalige Erträge	15.761	Instandhaltungen 2)	168.013
Kapitaltransfer	1.833	Kapitaltransfer und sonstige einmalige	225.926
Gesamterträge	1.965.480	Gesamtaufwendungen	1.834.257
<i>Davon Transaktionen:</i>		<i>Davon Transaktionen:</i>	
Veräußerungen von Vermögen	22.310	Erwerb von Vermögen	123.386
Darlehensaufnahmen	927.680	Rückzahlung von Finanzschulden	1.110.152
Rücklagenentnahmen	170	Rücklagenzuführungen	682
Vorjahresüberschuss	783.848	Vorjahresabgang	0
Vermögens- und Finanztransaktionen	1.734.008	Vermögens- und Finanztransaktionen	1.234.220

	EURO	Pro-Kopf	Rang #	
Gebarungsergebnis	631.011	504	31	
Jahresergebnis	-152.837	-122	150	vorz. Tilgung
Finanzierungssaldo (Maastricht-Ergebnis)	-141.546	-113	147	927.680
Finanzspitze (= lfd. Erträge – lfd. Ausgaben)	154.082	123	85	7,9% der lfd. Erträge

Schulden gesamt	1.853.049	1.480	131
Schulden für den öffentlichen Haushalt	0	0	1
Schulden für marktbestimmte Betriebe	1.853.049	1.480	144

Haftungen: 560.820

Schuldendienst gesamt	1.174.083	938	135	60,3%	der lfd. Erträge
SD für den öffentlichen Haushalt	0	0	1	0,0%	der lfd. Erträge
SD für marktbestimmte Betriebe	1.174.083	938	154	60,3%	der lfd. Erträge
Leasing- Miet- und sonst. Refinanzierung 3)	68.792	55	107	3,5%	der lfd. Erträge

Refinanzierungsaufwand gesamt	1.242.875	993	126	63,8%	der lfd. Erträge
Personalkosten	551.585	441	62	28,3%	der lfd. Erträge
laufende Transferleistungen *)	319.081	255	104	16,4%	der lfd. Erträge
Bezüge der gewählten Organe	70.068	56	79	3,6%	der lfd. Erträge
Verwaltungs- und Betriebsaufwand-ohne 2, 3 mit 4	366.861	293	132	18,8%	der lfd. Erträge
Instandhaltungen	168.013	134	30	8,6%	der lfd. Erträge
laufende Ausgaben	2.718.483	2.171	9	139,6	der lfd. Erträge

*) davon Landesumlage	47.835	38	78	2,5%	der lfd. Erträge
*) davon Sozialleistungen an das Land	172.645	138	97	8,9%	der lfd. Erträge

Kassenbestand per 31.12.2013	693.774	554	51
offene Forderungen	54.407	(schließliche Reste des OH, des AOH und der DL)	
offene Verbindlichkeiten (inkl. Rücklagen)	117.170		

Rundungsdifferenzen sind möglich

Rang # = Platzierung nach Pro-Kopf-Werten innerhalb der bgld. Gemeinden

Gemeindefinanzstatistik 2013

Gemeinde: Wallern im Burgenland

Gemeindestatus: Marktgemeinde

PLZ: 7151 GKZ: 10721 Einwohner laut Registerzählung 2011: 1.803

politischer Bezirk: Neusiedl am See

	EURO		EURO
Gesamteinnahmen ¹⁾	3.058.205	Gesamtausgaben ¹⁾	2.670.522
¹⁾ ohne Zuführungen und Investitions- und Tilgungszuschüsse		¹⁾ ohne Zuführungen und Investitions- und Tilgungszuschüsse	
<i>Davon Erträge:</i>		<i>Davon Aufwendungen:</i>	
Steuern und Abgaben	474.673	Personalkosten	665.562
Abgabenertragsanteile	1.270.730	Bezüge der gewählten Organe	88.115
Gebühren	228.629	Verwaltungs- und Betriebsaufwand - ohne 2	697.602
Transferzahlungen	-4.069	Zinsen für Finanzschulden	20.834
Bedarfs- und Finanzzuweisungen lfd.	329.517	Transferzahlungen	523.175
Sonstige laufende Erträge	130.283	Sonstige laufende Aufwendungen 4)	0
Laufende Erträge	2.429.763	Laufende Aufwendungen	1.995.288
Einmalige Erträge	15.816	Instandhaltungen 2)	34.313
Kapitaltransfer	8.184	Kapitaltransfer und sonstige einmalige	305.000
Gesamterträge	2.453.763	Gesamtaufwendungen	2.334.601
<i>Davon Transaktionen:</i>		<i>Davon Transaktionen:</i>	
Veräußerungen von Vermögen	0	Erwerb von Vermögen	235.733
Darlehensaufnahmen	0	Rückzahlung von Finanzschulden	88.538
Rücklagenentnahmen	200.000	Rücklagenzuführungen	11.651
Vorjahresüberschuss	404.442	Vorjahresabgang	0
Vermögens- und Finanztransaktionen	604.442	Vermögens- und Finanztransaktionen	335.921

	EURO	Pro-Kopf	Rang #		
Gebarungsergebnis	387.683	215	86		
Jahresergebnis	-16.759	-9	92		
Finanzierungssaldo (Maastricht-Ergebnis)	-184.351	-102	139		
Finanzspitze (= lfd. Erträge – lfd. Ausgaben)	311.624	173	59	12,8%	der lfd. Erträge

	EURO		
Schulden gesamt	1.351.921	750	70
Schulden für den öffentlichen Haushalt	20.654	11	56
Schulden für marktbestimmte Betriebe	1.331.268	738	102

Haftungen: 1.022.717

	EURO				
Schuldendienst gesamt	109.372	61	41	4,5%	der lfd. Erträge
SD für den öffentlichen Haushalt	1.962	1	51	0,1%	der lfd. Erträge
SD für marktbestimmte Betriebe	107.410	60	83	4,4%	der lfd. Erträge
Leasing- Miet- und sonst. Refinanzierung 3)	159.043	88	125	6,5%	der lfd. Erträge

	EURO				
Refinanzierungsaufwand gesamt	268.415	149	63	11,0%	der lfd. Erträge
Personalkosten	665.562	369	113	27,4%	der lfd. Erträge
laufende Transferleistungen *)	523.175	290	62	21,5%	der lfd. Erträge
Bezüge der gewählten Organe	88.115	49	103	3,6%	der lfd. Erträge
Verwaltungs- und Betriebsaufwand-ohne 2, 3 mit 4	538.559	299	129	22,2%	der lfd. Erträge
Instandhaltungen	34.313	19	165	1,4%	der lfd. Erträge
laufende Ausgaben	2.118.138	1.175	135	87,2%	der lfd. Erträge

*) davon Landesumlage	108.303	60	37	4,5%	der lfd. Erträge
*) davon Sozialleistungen an das Land	290.572	161	32	12,0%	der lfd. Erträge

Kassenbestand per 31.12.2013	760.686	422	75		
offene Forderungen	192.929	(schließliche Reste des OH, des AOH und der DL)			
offene Verbindlichkeiten (inkl. Rücklagen)	565.933				

Rundungsdifferenzen sind möglich

Rang # = Platzierung nach Pro-Kopf-Werten innerhalb der bgld. Gemeinden

Gemeindefinanzstatistik 2013

Gemeinde: Weiden am See

Gemeindestatus: Marktgemeinde

PLZ: 7121 GKZ: 10722 Einwohner laut Registerzählung 2011: 2.262

politischer Bezirk: Neusiedl am See

	EURO		EURO
Gesamteinnahmen ¹⁾	6.703.335	Gesamtausgaben ¹⁾	6.339.731
¹⁾ ohne Zuführungen und Investitions- und Tilgungszuschüsse		¹⁾ ohne Zuführungen und Investitions- und Tilgungszuschüsse	
<i>Davon Erträge:</i>		<i>Davon Aufwendungen:</i>	
Steuern und Abgaben	500.942	Personalkosten	1.013.322
Abgabenertragsanteile	1.599.969	Bezüge der gewählten Organe	90.116
Gebühren	358.913	Verwaltungs- und Betriebsaufwand - ohne 2	1.084.459
Transferzahlungen	-324.048	Zinsen für Finanzschulden	20.772
Bedarfs- und Finanzzuweisungen lfd.	747.230	Transferzahlungen	608.820
Sonstige laufende Erträge	1.637.488	Sonstige laufende Aufwendungen 4)	0
Laufende Erträge	4.520.494	Laufende Aufwendungen	2.817.490
Einmalige Erträge	5.010	Instandhaltungen 2)	125.557
Kapitaltransfer	410.686	Kapitaltransfer und sonstige einmalige	35.829
Gesamterträge	4.936.189	Gesamtaufwendungen	2.978.876
<i>Davon Transaktionen:</i>		<i>Davon Transaktionen:</i>	
Veräußerungen von Vermögen	862.842	Erwerb von Vermögen	3.177.829
Darlehensaufnahmen	0	Rückzahlung von Finanzschulden	183.026
Rücklagenentnahmen	0	Rücklagenzuführungen	0
Vorjahresüberschuss	904.303	Vorjahresabgang	0
Vermögens- und Finanztransaktionen	1.767.145	Vermögens- und Finanztransaktionen	3.360.855

	EURO	Pro-Kopf	Rang #		
Gebarungsergebnis	363.603	161	108		
Jahresergebnis	-540.700	-239	165		
Finanzierungssaldo (Maastricht-Ergebnis)	-432.132	-191	159		
Finanzspitze (= lfd. Erträge – lfd. Ausgaben)	1.393.691	616	4	30,8%	der lfd. Erträge

	EURO	Pro-Kopf	Rang #
Schulden gesamt	2.304.553	1.019	97
Schulden für den öffentlichen Haushalt	1.145.272	506	145
Schulden für marktbestimmte Betriebe	1.159.281	513	81
<i>Haftungen:</i>	2.767.679		

	EURO	Pro-Kopf	Rang #		
Schuldendienst gesamt	203.799	90	74	4,5%	der lfd. Erträge
SD für den öffentlichen Haushalt	113.393	50	121	2,5%	der lfd. Erträge
SD für marktbestimmte Betriebe	90.406	40	67	2,0%	der lfd. Erträge
Leasing- Miet- und sonst. Refinanzierung 3)	95.712	42	99	2,1%	der lfd. Erträge

	EURO	Pro-Kopf	Rang #		
Refinanzierungsaufwand gesamt	299.511	132	73	6,6%	der lfd. Erträge
Personalkosten	1.013.322	448	58	22,4%	der lfd. Erträge
laufende Transferleistungen *)	608.820	269	86	13,5%	der lfd. Erträge
Bezüge der gewählten Organe	90.116	40	142	2,0%	der lfd. Erträge
Verwaltungs- und Betriebsaufwand-ohne 2, 3 mit 4	988.747	437	47	21,9%	der lfd. Erträge
Instandhaltungen	125.557	56	110	2,8%	der lfd. Erträge
laufende Ausgaben	3.126.073	1.382	80	69,2%	der lfd. Erträge

*) davon Landesumlage	103.461	46	60	2,3%	der lfd. Erträge
*) davon Sozialleistungen an das Land	318.509	141	83	7,0%	der lfd. Erträge

Kassenbestand per 31.12.2013	786.479	348	86
offene Forderungen	128.840	(schließliche Reste des OH, des AOH und der DL)	
offene Verbindlichkeiten (inkl. Rücklagen)	551.715		

Rundungsdifferenzen sind möglich

Rang # = Platzierung nach Pro-Kopf-Werten innerhalb der bgld. Gemeinden

Gemeindefinanzstatistik 2013

Gemeinde: Winden am See

Gemeindestatus: Gemeinde

PLZ: 7092 GKZ: 10723 Einwohner laut Registerzählung 2011: 1.277

politischer Bezirk: Neusiedl am See

	EURO		EURO
Gesamteinnahmen ¹⁾	1.997.101	Gesamtausgaben ¹⁾	2.140.442
¹⁾ ohne Zuführungen und Investitions- und Tilgungszuschüsse		¹⁾ ohne Zuführungen und Investitions- und Tilgungszuschüsse	
<i>Davon Erträge:</i>		<i>Davon Aufwendungen:</i>	
Steuern und Abgaben	122.818	Personalkosten	553.694
Abgabenertragsanteile	899.355	Bezüge der gewählten Organe	66.780
Gebühren	266.563	Verwaltungs- und Betriebsaufwand - ohne 2	675.467
Transferzahlungen	-81.130	Zinsen für Finanzschulden	10.408
Bedarfs- und Finanzzuweisungen lfd.	333.186	Transferzahlungen	280.762
Sonstige laufende Erträge	147.700	Sonstige laufende Aufwendungen 4)	0
Laufende Erträge	1.688.492	Laufende Aufwendungen	1.587.111
Einmalige Erträge	18.709	Instandhaltungen 2)	28.197
Kapitaltransfer	118.840	Kapitaltransfer und sonstige einmalige	0
Gesamterträge	1.826.041	Gesamtaufwendungen	1.615.308
<i>Davon Transaktionen:</i>		<i>Davon Transaktionen:</i>	
Veräußerungen von Vermögen	0	Erwerb von Vermögen	115.101
Darlehensaufnahmen	0	Rückzahlung von Finanzschulden	105.724
Rücklagenentnahmen	130.262	Rücklagenzuführungen	137
Vorjahresüberschuss	40.798	Vorjahresabgang	304.171
Vermögens- und Finanztransaktionen	171.060	Vermögens- und Finanztransaktionen	525.134

	EURO	Pro-Kopf	Rang #		
Gebarungsergebnis	-143.341	-112	169		
Jahresergebnis	120.032	94	37		
Finanzierungssaldo (Maastricht-Ergebnis)	33.273	26	90		
Finanzspitze (= lfd. Erträge – lfd. Ausgaben)	-32.540	-25	157	-1,9%	der lfd. Erträge

	EURO	Pro-Kopf	Rang #
Schulden gesamt	1.683.632	1.318	120
Schulden für den öffentlichen Haushalt	642.698	503	143
Schulden für marktbestimmte Betriebe	1.040.934	815	112

Haftungen: 2.169.769

	EURO	Pro-Kopf	Rang #		
Schuldendienst gesamt	116.132	91	65	6,9%	der lfd. Erträge
SD für den öffentlichen Haushalt	46.777	37	104	2,8%	der lfd. Erträge
SD für marktbestimmte Betriebe	69.355	54	72	4,1%	der lfd. Erträge
Leasing- Miet- und sonst. Refinanzierung 3)	141.959	111	159	8,4%	der lfd. Erträge

	EURO	Pro-Kopf	Rang #		
Refinanzierungsaufwand gesamt	258.090	202	115	15,3%	der lfd. Erträge
Personalkosten	553.694	434	68	32,8%	der lfd. Erträge
laufende Transferleistungen *)	280.762	220	147	16,6%	der lfd. Erträge
Bezüge der gewählten Organe	66.780	52	93	4,0%	der lfd. Erträge
Verwaltungs- und Betriebsaufwand-ohne 2, 3 mit 4	533.508	418	58	31,6%	der lfd. Erträge
Instandhaltungen	28.197	22	161	1,7%	der lfd. Erträge
laufende Ausgaben	1.721.032	1.348	90	101,9	der lfd. Erträge

*) davon Landesumlage	37.798	30	114	2,2%	der lfd. Erträge
*) davon Sozialleistungen an das Land	166.890	131	146	9,9%	der lfd. Erträge

Kassenbestand per 31.12.2013	242.277	190	118
offene Forderungen	85.216	(schließliche Reste des OH, des AOH und der DL)	
offene Verbindlichkeiten (inkl. Rücklagen)	470.834		

Rundungsdifferenzen sind möglich

Rang # = Platzierung nach Pro-Kopf-Werten innerhalb der bgld. Gemeinden

Gemeindefinanzstatistik 2013

Gemeinde: Zurndorf

Gemeindestatus: Marktgemeinde

PLZ: 2424 GKZ: 10724 Einwohner laut Registerzählung 2011: 2.059

politischer Bezirk: Neusiedl am See

	EURO		EURO
Gesamteinnahmen ¹⁾	6.666.333	Gesamtausgaben ¹⁾	5.803.906
¹⁾ ohne Zuführungen und Investitions- und Tilgungszuschüsse		¹⁾ ohne Zuführungen und Investitions- und Tilgungszuschüsse	
<i>Davon Erträge:</i>		<i>Davon Aufwendungen:</i>	
Steuern und Abgaben	376.653	Personalkosten	873.551
Abgabenertragsanteile	1.451.501	Bezüge der gewählten Organe	97.265
Gebühren	388.108	Verwaltungs- und Betriebsaufwand - ohne 2	617.086
Transferzahlungen	363.175	Zinsen für Finanzschulden	27.574
Bedarfs- und Finanzzuweisungen lfd.	563.845	Transferzahlungen	529.601
Sonstige laufende Erträge	472.367	Sonstige laufende Aufwendungen 4)	0
Laufende Erträge	3.615.649	Laufende Aufwendungen	2.145.076
Einmalige Erträge	712.983	Instandhaltungen 2)	780.660
Kapitaltransfer	226.332	Kapitaltransfer und sonstige einmalige	5.081
Gesamterträge	4.554.964	Gesamtaufwendungen	2.930.818
<i>Davon Transaktionen:</i>		<i>Davon Transaktionen:</i>	
Veräußerungen von Vermögen	42.917	Erwerb von Vermögen	2.387.363
Darlehensaufnahmen	0	Rückzahlung von Finanzschulden	454.812
Rücklagenentnahmen	900.000	Rücklagenzuführungen	30.913
Vorjahresüberschuss	1.168.452	Vorjahresabgang	0
Vermögens- und Finanztransaktionen	2.111.370	Vermögens- und Finanztransaktionen	2.873.088

	EURO	Pro-Kopf	Rang #		
Gebarungsergebnis	862.427	419	42		
Jahresergebnis	-306.025	-149	156		
Finanzierungssaldo (Maastricht-Ergebnis)	-1.197.135	-581	169		
Finanzspitze (= lfd. Erträge – lfd. Ausgaben)	235.100	114	87	6,5%	der lfd. Erträge

	EURO	Pro-Kopf	Rang #
Schulden gesamt	3.268.030	1.587	141
Schulden für den öffentlichen Haushalt	0	0	1
Schulden für marktbestimmte Betriebe	3.268.030	1.587	148
<i>Haftungen:</i>	3.800.000		

	EURO	Pro-Kopf	Rang #		
Schuldendienst gesamt	482.386	234	149	13,3%	der lfd. Erträge
SD für den öffentlichen Haushalt	0	0	1	0,0%	der lfd. Erträge
SD für marktbestimmte Betriebe	482.386	234	162	13,3%	der lfd. Erträge
Leasing- Miet- und sonst. Refinanzierung 3)	52.800	26	69	1,5%	der lfd. Erträge

	EURO	Pro-Kopf	Rang #		
Refinanzierungsaufwand gesamt	535.186	260	139	14,8%	der lfd. Erträge
Personalkosten	873.551	424	77	24,2%	der lfd. Erträge
laufende Transferleistungen *)	529.601	257	100	14,6%	der lfd. Erträge
Bezüge der gewählten Organe	97.265	47	107	2,7%	der lfd. Erträge
Verwaltungs- und Betriebsaufwand-ohne 2, 3 mit 4	564.286	274	147	15,6%	der lfd. Erträge
Instandhaltungen	780.660	379	2	21,6%	der lfd. Erträge
laufende Ausgaben	3.380.549	1.642	39	93,5%	der lfd. Erträge

*) davon Landesumlage	69.606	34	100	1,9%	der lfd. Erträge
*) davon Sozialleistungen an das Land	273.986	133	126	7,6%	der lfd. Erträge

Kassenbestand per 31.12.2013	1.429.950	694	33
offene Forderungen	67.483	(schließliche Reste des OH, des AOH und der DL)	
offene Verbindlichkeiten (inkl. Rücklagen)	635.006		

Rundungsdifferenzen sind möglich

Rang # = Platzierung nach Pro-Kopf-Werten innerhalb der bgld. Gemeinden

Gemeindefinanzstatistik 2013

Gemeinde: Bezirk OP

Gemeindestatus:

PLZ: GKZ: Einwohner laut Registerzählung 2011: 37.583

politischer Bezirk:

	EURO		EURO
Gesamteinnahmen ¹⁾	76.224.317	Gesamtausgaben ¹⁾	67.132.442
¹⁾ ohne Zuführungen und Investitions- und Tilgungszuschüsse		¹⁾ ohne Zuführungen und Investitions- und Tilgungszuschüsse	
<i>Davon Erträge:</i>		<i>Davon Aufwendungen:</i>	
Steuern und Abgaben	10.024.550	Personalkosten	14.043.741
Abgabenertragsanteile	26.383.154	Bezüge der gewählten Organe	2.101.014
Gebühren	5.877.559	Verwaltungs- und Betriebsaufwand - ohne 2	15.575.954
Transferzahlungen	-1.550.830	Zinsen für Finanzschulden	479.701
Bedarfs- und Finanzzuweisungen lfd.	9.686.862	Transferzahlungen	12.043.515
Sonstige laufende Erträge	4.925.642	Sonstige laufende Aufwendungen 4)	0
Laufende Erträge	55.346.938	Laufende Aufwendungen	44.243.925
Einmalige Erträge	381.490	Instandhaltungen 2)	3.263.903
Kapitaltransfer	4.603.437	Kapitaltransfer und sonstige einmalige	1.574.352
Gesamterträge	60.331.865	Gesamtaufwendungen	49.082.180
<i>Davon Transaktionen:</i>		<i>Davon Transaktionen:</i>	
Veräußerungen von Vermögen	973.161	Erwerb von Vermögen	12.740.677
Darlehensaufnahmen	3.603.521	Rückzahlung von Finanzschulden	3.621.901
Rücklagenentnahmen	1.974.434	Rücklagenzuführungen	1.037.678
Vorjahresüberschuss	9.341.336	Vorjahresabgang	650.005
Vermögens- und Finanztransaktionen	15.892.452	Vermögens- und Finanztransaktionen	18.050.262

	EURO	Pro-Kopf	Rang #	
Gebarungsergebnis	9.161.875	244		
Jahresergebnis	470.544	13		vorz. Tilgung
Finanzierungssaldo (Maastricht-Ergebnis)	-442.122	-12		605.035
Finanzspitze (= lfd. Erträge – lfd. Ausgaben)	4.817.244	128		8,7% der lfd. Erträge

Schulden gesamt	36.819.854	980	
Schulden für den öffentlichen Haushalt	10.362.800	276	
Schulden für marktbestimmte Betriebe	26.457.053	704	
<i>Haftungen:</i>	23.827.660		

Schuldendienst gesamt	4.103.237	109		7,4%	der lfd. Erträge
SD für den öffentlichen Haushalt	1.913.308	51		3,5%	der lfd. Erträge
SD für marktbestimmte Betriebe	2.189.929	58		4,0%	der lfd. Erträge
Leasing- Miet- und sonst. Refinanzierung 3)	1.738.822	46		3,1%	der lfd. Erträge

Refinanzierungsaufwand gesamt	5.842.059	155		10,6%	der lfd. Erträge
Personalkosten	14.043.741	374		25,4%	der lfd. Erträge
laufende Transferleistungen *)	12.043.515	320		21,8%	der lfd. Erträge
Bezüge der gewählten Organe	2.101.014	56		3,8%	der lfd. Erträge
Verwaltungs- und Betriebsaufwand-ohne 2, 3 mit 4	13.837.132	368		25,0%	der lfd. Erträge
Instandhaltungen	3.263.903	87		5,9%	der lfd. Erträge
laufende Ausgaben	51.131.364	1.360		92,4%	der lfd. Erträge

*) davon Landesumlage	2.294.612	61		4,1%	der lfd. Erträge
*) davon Sozialleistungen an das Land	5.944.383	158		10,7%	der lfd. Erträge

Kassenbestand per 31.12.2013	17.308.111	461		
offene Forderungen	2.290.809	(schließliche Reste des OH, des AOH und der DL)		
offene Verbindlichkeiten (inkl. Rücklagen)	10.437.044			

Rundungsdifferenzen sind möglich

Rang # = Platzierung nach Pro-Kopf-Werten innerhalb der bgld. Gemeinden

Gemeindefinanzstatistik 2013

Gemeinde: Deutschkreutz

Gemeindestatus: Marktgemeinde

PLZ: 7301 GKZ: 10801 Einwohner laut Registerzählung 2011: 3.133

politischer Bezirk: Oberpullendorf

	EURO		EURO
Gesamteinnahmen ¹⁾	4.951.886	Gesamtausgaben ¹⁾	4.618.632
¹⁾ ohne Zuführungen und Investitions- und Tilgungszuschüsse		¹⁾ ohne Zuführungen und Investitions- und Tilgungszuschüsse	
<i>Davon Erträge:</i>		<i>Davon Aufwendungen:</i>	
Steuern und Abgaben	696.969	Personalkosten	835.020
Abgabenertragsanteile	2.224.010	Bezüge der gewählten Organe	116.860
Gebühren	464.740	Verwaltungs- und Betriebsaufwand - ohne 2	1.302.678
Transferzahlungen	-19.897	Zinsen für Finanzschulden	10.352
Bedarfs- und Finanzzuweisungen lfd.	242.004	Transferzahlungen	1.088.968
Sonstige laufende Erträge	447.752	Sonstige laufende Aufwendungen 4)	0
Laufende Erträge	4.055.578	Laufende Aufwendungen	3.353.877
Einmalige Erträge	13.394	Instandhaltungen 2)	469.195
Kapitaltransfer	50.661	Kapitaltransfer und sonstige einmalige	153.257
Gesamterträge	4.119.632	Gesamtaufwendungen	3.976.329
<i>Davon Transaktionen:</i>		<i>Davon Transaktionen:</i>	
Veräußerungen von Vermögen	0	Erwerb von Vermögen	448.369
Darlehensaufnahmen	0	Rückzahlung von Finanzschulden	173.714
Rücklagenentnahmen	0	Rücklagenzuführungen	20.221
Vorjahresüberschuss	832.253	Vorjahresabgang	0
Vermögens- und Finanztransaktionen	832.253	Vermögens- und Finanztransaktionen	642.303

	EURO	Pro-Kopf	Rang #		
Gebarungsergebnis	333.254	106	127		
Jahresergebnis	-499.000	-159	158		
Finanzierungssaldo (Maastricht-Ergebnis)	-333.171	-106	142		
Finanzspitze (= lfd. Erträge – lfd. Ausgaben)	58.792	19	141	1,4%	der lfd. Erträge

Schulden gesamt	652.083	208	22
Schulden für den öffentlichen Haushalt	135.151	43	68
Schulden für marktbestimmte Betriebe	516.932	165	35

Haftungen: 6.460.113

Schuldendienst gesamt	184.065	59	39	4,5%	der lfd. Erträge
SD für den öffentlichen Haushalt	116.882	37	100	2,9%	der lfd. Erträge
SD für marktbestimmte Betriebe	67.183	21	31	1,7%	der lfd. Erträge
Leasing- Miet- und sonst. Refinanzierung 3)	394.865	126	111	9,7%	der lfd. Erträge

Refinanzierungsaufwand gesamt	578.930	185	53	14,3%	der lfd. Erträge
Personalkosten	835.020	267	154	20,6%	der lfd. Erträge
laufende Transferleistungen *)	1.088.968	348	38	26,9%	der lfd. Erträge
Bezüge der gewählten Organe	116.860	37	150	2,9%	der lfd. Erträge
Verwaltungs- und Betriebsaufwand-ohne 2, 3 mit 4	907.813	290	134	22,4%	der lfd. Erträge
Instandhaltungen	469.195	150	26	11,6%	der lfd. Erträge
laufende Ausgaben	3.996.786	1.276	105	98,6%	der lfd. Erträge

*) davon Landesumlage	165.121	53	48	4,1%	der lfd. Erträge
*) davon Sozialleistungen an das Land	466.611	149	52	11,5%	der lfd. Erträge

Kassenbestand per 31.12.2013	731.484	233	108
offene Forderungen	73.621	(schließliche Reste des OH, des AOH und der DL)	
offene Verbindlichkeiten (inkl. Rücklagen)	471.851		

Rundungsdifferenzen sind möglich

Rang # = Platzierung nach Pro-Kopf-Werten innerhalb der bgld. Gemeinden

Gemeindefinanzstatistik 2013

Gemeinde: Draßmarkt

Gemeindestatus: Marktgemeinde

PLZ: 7372 GKZ: 10802 Einwohner laut Registerzählung 2011: 1.377

politischer Bezirk: Oberpullendorf

	EURO		EURO
Gesamteinnahmen ¹⁾	2.315.754	Gesamtausgaben ¹⁾	2.135.552
¹⁾ ohne Zuführungen und Investitions- und Tilgungszuschüsse		¹⁾ ohne Zuführungen und Investitions- und Tilgungszuschüsse	
<i>Davon Erträge:</i>		<i>Davon Aufwendungen:</i>	
Steuern und Abgaben	291.408	Personalkosten	429.727
Abgabenertragsanteile	949.517	Bezüge der gewählten Organe	72.320
Gebühren	178.923	Verwaltungs- und Betriebsaufwand - ohne 2	372.470
Transferzahlungen	-2.746	Zinsen für Finanzschulden	59.489
Bedarfs- und Finanzzuweisungen lfd.	222.195	Transferzahlungen	373.158
Sonstige laufende Erträge	66.150	Sonstige laufende Aufwendungen 4)	0
Laufende Erträge	1.705.448	Laufende Aufwendungen	1.307.164
Einmalige Erträge	14.695	Instandhaltungen 2)	117.719
Kapitaltransfer	112.954	Kapitaltransfer und sonstige einmalige	15.198
Gesamterträge	1.833.096	Gesamtaufwendungen	1.440.081
<i>Davon Transaktionen:</i>		<i>Davon Transaktionen:</i>	
Veräußerungen von Vermögen	13.916	Erwerb von Vermögen	253.461
Darlehensaufnahmen	0	Rückzahlung von Finanzschulden	151.711
Rücklagenentnahmen	0	Rücklagenzuführungen	0
Vorjahresüberschuss	468.741	Vorjahresabgang	290.298
Vermögens- und Finanztransaktionen	482.658	Vermögens- und Finanztransaktionen	695.470

	EURO	Pro-Kopf	Rang #		
Gebarungsergebnis	180.202	131	121		
Jahresergebnis	1.759	1	84		
Finanzierungssaldo (Maastricht-Ergebnis)	420.864	306	7		
Finanzspitze (= lfd. Erträge – lfd. Ausgaben)	128.853	94	109	7,6%	der lfd. Erträge

Schulden gesamt	4.466.899	3.244	165
Schulden für den öffentlichen Haushalt	0	0	1
Schulden für marktbestimmte Betriebe	4.466.899	3.244	165

Haftungen: 403.025

Schuldendienst gesamt	211.200	153	49	12,4%	der lfd. Erträge
SD für den öffentlichen Haushalt	0	0	1	0,0%	der lfd. Erträge
SD für marktbestimmte Betriebe	211.200	153	88	12,4%	der lfd. Erträge
Leasing- Miet- und sonst. Refinanzierung 3)	6.366	5	27	0,4%	der lfd. Erträge

Refinanzierungsaufwand gesamt	217.567	158	24	12,8%	der lfd. Erträge
Personalkosten	429.727	312	147	25,2%	der lfd. Erträge
laufende Transferleistungen *)	373.158	271	83	21,9%	der lfd. Erträge
Bezüge der gewählten Organe	72.320	53	91	4,2%	der lfd. Erträge
Verwaltungs- und Betriebsaufwand-ohne 2, 3 mit 4	366.104	266	154	21,5%	der lfd. Erträge
Instandhaltungen	117.719	85	70	6,9%	der lfd. Erträge
laufende Ausgaben	1.576.594	1.145	143	92,4%	der lfd. Erträge

*) davon Landesumlage	67.816	49	51	4,0%	der lfd. Erträge
*) davon Sozialleistungen an das Land	203.374	148	55	11,9%	der lfd. Erträge

Kassenbestand per 31.12.2013	240.950	175	120
offene Forderungen	4.616	(schließliche Reste des OH, des AOH und der DL)	
offene Verbindlichkeiten (inkl. Rücklagen)	65.364		

Rundungsdifferenzen sind möglich

Rang # = Platzierung nach Pro-Kopf-Werten innerhalb der bgld. Gemeinden

Gemeindefinanzstatistik 2013

Gemeinde: Frankenau-Unterpullendorf

Gemeindestatus: Gemeinde

PLZ: 7361 GKZ: 10803 Einwohner laut Registerzählung 2011: 1.192

politischer Bezirk: Oberpullendorf

	EURO		EURO
Gesamteinnahmen ¹⁾	2.368.150	Gesamtausgaben ¹⁾	1.948.886
¹⁾ ohne Zuführungen und Investitions- und Tilgungszuschüsse		¹⁾ ohne Zuführungen und Investitions- und Tilgungszuschüsse	
<i>Davon Erträge:</i>		<i>Davon Aufwendungen:</i>	
Steuern und Abgaben	328.820	Personalkosten	413.120
Abgabenertragsanteile	824.248	Bezüge der gewählten Organe	72.507
Gebühren	202.874	Verwaltungs- und Betriebsaufwand - ohne 2	357.332
Transferzahlungen	52.678	Zinsen für Finanzschulden	15.282
Bedarfs- und Finanzzuweisungen lfd.	220.118	Transferzahlungen	421.634
Sonstige laufende Erträge	48.166	Sonstige laufende Aufwendungen 4)	0
Laufende Erträge	1.676.905	Laufende Aufwendungen	1.279.875
Einmalige Erträge	11.748	Instandhaltungen 2)	245.982
Kapitaltransfer	73.536	Kapitaltransfer und sonstige einmalige	10.768
Gesamterträge	1.762.189	Gesamtaufwendungen	1.536.625
<i>Davon Transaktionen:</i>		<i>Davon Transaktionen:</i>	
Veräußerungen von Vermögen	30.244	Erwerb von Vermögen	109.689
Darlehensaufnahmen	0	Rückzahlung von Finanzschulden	119.098
Rücklagenentnahmen	129.100	Rücklagenzuführungen	183.475
Vorjahresüberschuss	446.617	Vorjahresabgang	0
Vermögens- und Finanztransaktionen	605.961	Vermögens- und Finanztransaktionen	412.261

	EURO	Pro-Kopf	Rang #		
Gebarungsergebnis	419.265	352	53		
Jahresergebnis	-27.353	-23	102		
Finanzierungssaldo (Maastricht-Ergebnis)	86.764	73	64		
Finanzspitze (= lfd. Erträge – lfd. Ausgaben)	31.951	27	139	1,9%	der lfd. Erträge

	EURO	Pro-Kopf	Rang #
Schulden gesamt	1.271.660	1.067	105
Schulden für den öffentlichen Haushalt	112.748	95	84
Schulden für marktbestimmte Betriebe	1.158.912	972	122

Haftungen: 441.174

	EURO	Pro-Kopf	Rang #		
Schuldendienst gesamt	134.379	113	88	8,0%	der lfd. Erträge
SD für den öffentlichen Haushalt	19.600	16	70	1,2%	der lfd. Erträge
SD für marktbestimmte Betriebe	114.779	96	122	6,8%	der lfd. Erträge
Leasing- Miet- und sonst. Refinanzierung 3)	22.807	19	60	1,4%	der lfd. Erträge

	EURO	Pro-Kopf	Rang #		
Refinanzierungsaufwand gesamt	157.186	132	71	9,4%	der lfd. Erträge
Personalkosten	413.120	347	132	24,6%	der lfd. Erträge
laufende Transferleistungen *)	421.634	354	35	25,1%	der lfd. Erträge
Bezüge der gewählten Organe	72.507	61	60	4,3%	der lfd. Erträge
Verwaltungs- und Betriebsaufwand-ohne 2, 3 mit 4	334.525	281	143	19,9%	der lfd. Erträge
Instandhaltungen	245.982	206	17	14,7%	der lfd. Erträge
laufende Ausgaben	1.644.955	1.380	81	98,1%	der lfd. Erträge

*) davon Landesumlage	70.756	59	39	4,2%	der lfd. Erträge
*) davon Sozialleistungen an das Land	175.461	147	57	10,5%	der lfd. Erträge

Kassenbestand per 31.12.2013	1.285.240	1.078	11
offene Forderungen	36.643	(schließliche Reste des OH, des AOH und der DL)	
offene Verbindlichkeiten (inkl. Rücklagen)	902.618		

Rundungsdifferenzen sind möglich

Rang # = Platzierung nach Pro-Kopf-Werten innerhalb der bgld. Gemeinden

Gemeindefinanzstatistik 2013

Gemeinde: Großwarasdorf

Gemeindestatus: Gemeinde

PLZ: 7304 GKZ: 10804 Einwohner laut Registerzählung 2011: 1.459

politischer Bezirk: Oberpullendorf

	EURO		EURO
Gesamteinnahmen ¹⁾	2.955.539	Gesamtausgaben ¹⁾	2.707.007
¹⁾ ohne Zuführungen und Investitions- und Tilgungszuschüsse		¹⁾ ohne Zuführungen und Investitions- und Tilgungszuschüsse	
<i>Davon Erträge:</i>		<i>Davon Aufwendungen:</i>	
Steuern und Abgaben	197.208	Personalkosten	635.344
Abgabenertragsanteile	1.017.456	Bezüge der gewählten Organe	100.884
Gebühren	239.740	Verwaltungs- und Betriebsaufwand - ohne 2	382.940
Transferzahlungen	163.180	Zinsen für Finanzschulden	20.322
Bedarfs- und Finanzzuweisungen lfd.	395.936	Transferzahlungen	324.329
Sonstige laufende Erträge	224.652	Sonstige laufende Aufwendungen 4)	0
Laufende Erträge	2.238.172	Laufende Aufwendungen	1.463.819
Einmalige Erträge	44.093	Instandhaltungen 2)	82.160
Kapitaltransfer	79.851	Kapitaltransfer und sonstige einmalige	41.240
Gesamterträge	2.362.116	Gesamtaufwendungen	1.587.219
<i>Davon Transaktionen:</i>		<i>Davon Transaktionen:</i>	
Veräußerungen von Vermögen	55.393	Erwerb von Vermögen	640.243
Darlehensaufnahmen	0	Rückzahlung von Finanzschulden	221.217
Rücklagenentnahmen	417.589	Rücklagenzuführungen	258.328
Vorjahresüberschuss	120.441	Vorjahresabgang	0
Vermögens- und Finanztransaktionen	593.423	Vermögens- und Finanztransaktionen	1.119.788

	EURO	Pro-Kopf	Rang #		
Gebarungsergebnis	248.532	170	102		
Jahresergebnis	128.091	88	40		
Finanzierungssaldo (Maastricht-Ergebnis)	-104.583	-72	133		
Finanzspitze (= lfd. Erträge – lfd. Ausgaben)	465.976	319	14	20,8%	der lfd. Erträge

	EURO	Pro-Kopf	Rang #
Schulden gesamt	1.693.101	1.160	115
Schulden für den öffentlichen Haushalt	0	0	1
Schulden für marktbestimmte Betriebe	1.693.101	1.160	138

Haftungen: 17.256

	EURO	Pro-Kopf	Rang #		
Schuldendienst gesamt	241.540	166	121	10,8%	der lfd. Erträge
SD für den öffentlichen Haushalt	0	0	1	0,0%	der lfd. Erträge
SD für marktbestimmte Betriebe	241.540	166	147	10,8%	der lfd. Erträge
Leasing- Miet- und sonst. Refinanzierung 3)	4.959	3	29	0,2%	der lfd. Erträge

	EURO	Pro-Kopf	Rang #		
Refinanzierungsaufwand gesamt	246.499	169	98	11,0%	der lfd. Erträge
Personalkosten	635.344	435	65	28,4%	der lfd. Erträge
laufende Transferleistungen *)	324.329	222	143	14,5%	der lfd. Erträge
Bezüge der gewählten Organe	100.884	69	42	4,5%	der lfd. Erträge
Verwaltungs- und Betriebsaufwand-ohne 2, 3 mit 4	377.981	259	160	16,9%	der lfd. Erträge
Instandhaltungen	82.160	56	108	3,7%	der lfd. Erträge
laufende Ausgaben	1.767.196	1.211	120	79,0%	der lfd. Erträge

*) davon Landesumlage	54.169	37	82	2,4%	der lfd. Erträge
*) davon Sozialleistungen an das Land	203.906	140	90	9,1%	der lfd. Erträge

Kassenbestand per 31.12.2013	2.166.551	1.485	6
offene Forderungen	109.085	(schließliche Reste des OH, des AOH und der DL)	
offene Verbindlichkeiten (inkl. Rücklagen)	2.027.104		

Rundungsdifferenzen sind möglich

Rang # = Platzierung nach Pro-Kopf-Werten innerhalb der bgld. Gemeinden

Gemeindefinanzstatistik 2013

Gemeinde: Horitschon
 Gemeindestatus: Marktgemeinde
 PLZ: 7312 GKZ: 10805 Einwohner laut Registerzählung 2011: 1.883
 politischer Bezirk: Oberpullendorf

	EURO		EURO
Gesamteinnahmen ¹⁾	2.865.470	Gesamtausgaben ¹⁾	3.004.963
¹⁾ ohne Zuführungen und Investitions- und Tilgungszuschüsse		¹⁾ ohne Zuführungen und Investitions- und Tilgungszuschüsse	
<i>Davon Erträge:</i>		<i>Davon Aufwendungen:</i>	
Steuern und Abgaben	492.442	Personalkosten	831.738
Abgabenertragsanteile	1.285.065	Bezüge der gewählten Organe	88.926
Gebühren	238.330	Verwaltungs- und Betriebsaufwand - ohne 2	711.736
Transferzahlungen	-34.112	Zinsen für Finanzschulden	10.228
Bedarfs- und Finanzzuweisungen lfd.	365.069	Transferzahlungen	522.712
Sonstige laufende Erträge	256.035	Sonstige laufende Aufwendungen 4)	0
Laufende Erträge	2.602.829	Laufende Aufwendungen	2.165.340
Einmalige Erträge	10.135	Instandhaltungen 2)	117.772
Kapitaltransfer	56.331	Kapitaltransfer und sonstige einmalige	48.103
Gesamterträge	2.669.296	Gesamtaufwendungen	2.331.214
<i>Davon Transaktionen:</i>		<i>Davon Transaktionen:</i>	
Veräußerungen von Vermögen	47.813	Erwerb von Vermögen	387.111
Darlehensaufnahmen	0	Rückzahlung von Finanzschulden	122.343
Rücklagenentnahmen	0	Rücklagenzuführungen	0
Vorjahresüberschuss	148.361	Vorjahresabgang	164.294
Vermögens- und Finanztransaktionen	196.174	Vermögens- und Finanztransaktionen	673.748

	EURO	Pro-Kopf	Rang #		
Gebarungsergebnis	-139.493	-74	168		
Jahresergebnis	-123.560	-66	131		
Finanzierungssaldo (Maastricht-Ergebnis)	-40.649	-22	116		
Finanzspitze (= lfd. Erträge – lfd. Ausgaben)	197.375	105	95	7,6%	der lfd. Erträge

	EURO	Pro-Kopf	Rang #
Schulden gesamt	672.527	357	38
Schulden für den öffentlichen Haushalt	127.176	68	81
Schulden für marktbestimmte Betriebe	545.351	290	51

Haftungen: 192.559

	EURO	Pro-Kopf	Rang #		
Schuldendienst gesamt	132.571	70	68	5,1%	der lfd. Erträge
SD für den öffentlichen Haushalt	51.301	27	117	2,0%	der lfd. Erträge
SD für marktbestimmte Betriebe	81.270	43	63	3,1%	der lfd. Erträge
Leasing- Miet- und sonst. Refinanzierung 3)	112.983	60	114	4,3%	der lfd. Erträge

	EURO	Pro-Kopf	Rang #		
Refinanzierungsaufwand gesamt	245.554	130	82	9,4%	der lfd. Erträge
Personalkosten	831.738	442	60	32,0%	der lfd. Erträge
laufende Transferleistungen *)	522.712	278	75	20,1%	der lfd. Erträge
Bezüge der gewählten Organe	88.926	47	108	3,4%	der lfd. Erträge
Verwaltungs- und Betriebsaufwand-ohne 2, 3 mit 4	598.753	318	112	23,0%	der lfd. Erträge
Instandhaltungen	117.772	63	98	4,5%	der lfd. Erträge
laufende Ausgaben	2.405.455	1.277	104	92,4%	der lfd. Erträge

*) davon Landesumlage	124.400	66	33	4,8%	der lfd. Erträge
*) davon Sozialleistungen an das Land	303.407	161	33	11,7%	der lfd. Erträge

Kassenbestand per 31.12.2013	684.118	363	82
offene Forderungen	116.822	(schließliche Reste des OH, des AOH und	
offene Verbindlichkeiten (inkl. Rücklagen)	940.433	der DL)	

Rundungsdifferenzen sind möglich

Rang # = Platzierung nach Pro-Kopf-Werten innerhalb der bgld. Gemeinden

Gemeindefinanzstatistik 2013

Gemeinde: Kaisersdorf

Gemeindestatus: Gemeinde

PLZ: 7342 GKZ: 10806 Einwohner laut Registerzählung 2011: 608

politischer Bezirk: Oberpullendorf

	EURO		EURO
Gesamteinnahmen ¹⁾	962.981	Gesamtausgaben ¹⁾	776.046
¹⁾ ohne Zuführungen und Investitions- und Tilgungszuschüsse		¹⁾ ohne Zuführungen und Investitions- und Tilgungszuschüsse	
<i>Davon Erträge:</i>		<i>Davon Aufwendungen:</i>	
Steuern und Abgaben	53.941	Personalkosten	120.593
Abgabenertragsanteile	423.921	Bezüge der gewählten Organe	50.260
Gebühren	86.207	Verwaltungs- und Betriebsaufwand - ohne 2	283.689
Transferzahlungen	-10.468	Zinsen für Finanzschulden	1.639
Bedarfs- und Finanzzuweisungen lfd.	163.605	Transferzahlungen	137.538
Sonstige laufende Erträge	50.196	Sonstige laufende Aufwendungen 4)	0
Laufende Erträge	767.402	Laufende Aufwendungen	593.719
Einmalige Erträge	3.084	Instandhaltungen 2)	71.059
Kapitaltransfer	10.611	Kapitaltransfer und sonstige einmalige	40.970
Gesamterträge	781.097	Gesamtaufwendungen	705.748
<i>Davon Transaktionen:</i>		<i>Davon Transaktionen:</i>	
Veräußerungen von Vermögen	0	Erwerb von Vermögen	65.955
Darlehensaufnahmen	0	Rückzahlung von Finanzschulden	4.342
Rücklagenentnahmen	0	Rücklagenzuführungen	0
Vorjahresüberschuss	181.884	Vorjahresabgang	0
Vermögens- und Finanztransaktionen	181.884	Vermögens- und Finanztransaktionen	70.297

	EURO	Pro-Kopf	Rang #		
Gebarungsergebnis	186.936	307	61		
Jahresergebnis	5.051	8	79		
Finanzierungssaldo (Maastricht-Ergebnis)	5.051	8	101		
Finanzspitze (= lfd. Erträge – lfd. Ausgaben)	98.281	162	71	12,8%	der lfd. Erträge

	EURO	Pro-Kopf	Rang #
Schulden gesamt	39.857	66	10
Schulden für den öffentlichen Haushalt	0	0	1
Schulden für marktbestimmte Betriebe	39.857	66	15
<i>Haftungen:</i>	<i>39.045</i>		

	EURO	Pro-Kopf	Rang #		
Schuldendienst gesamt	5.981	10	7	0,8%	der lfd. Erträge
SD für den öffentlichen Haushalt	0	0	1	0,0%	der lfd. Erträge
SD für marktbestimmte Betriebe	5.981	10	14	0,8%	der lfd. Erträge
Leasing- Miet- und sonst. Refinanzierung 3)	61.272	101	149	8,0%	der lfd. Erträge

	EURO	Pro-Kopf	Rang #		
Refinanzierungsaufwand gesamt	67.253	111	57	8,8%	der lfd. Erträge
Personalkosten	120.593	198	166	15,7%	der lfd. Erträge
laufende Transferleistungen *)	137.538	226	139	17,9%	der lfd. Erträge
Bezüge der gewählten Organe	50.260	83	24	6,5%	der lfd. Erträge
Verwaltungs- und Betriebsaufwand-ohne 2, 3 mit 4	222.417	366	91	29,0%	der lfd. Erträge
Instandhaltungen	71.059	117	37	9,3%	der lfd. Erträge
laufende Ausgaben	669.120	1.101	152	87,2%	der lfd. Erträge

*) davon Landesumlage	15.116	25	139	2,0%	der lfd. Erträge
*) davon Sozialleistungen an das Land	75.603	124	165	9,9%	der lfd. Erträge

Kassenbestand per 31.12.2013	197.461	325	91
offene Forderungen	14.407	(schließliche Reste des OH, des AOH und der DL)	
offene Verbindlichkeiten (inkl. Rücklagen)	24.933		

Rundungsdifferenzen sind möglich

Rang # = Platzierung nach Pro-Kopf-Werten innerhalb der bgld. Gemeinden

Gemeindefinanzstatistik 2013

Gemeinde: Kobersdorf

Gemeindestatus: Marktgemeinde

PLZ: 7332 GKZ: 10807 Einwohner laut Registerzählung 2011: 1.930

politischer Bezirk: Oberpullendorf

	EURO		EURO
Gesamteinnahmen ¹⁾	3.870.463	Gesamtausgaben ¹⁾	3.457.862
¹⁾ ohne Zuführungen und Investitions- und Tilgungszuschüsse		¹⁾ ohne Zuführungen und Investitions- und Tilgungszuschüsse	
<i>Davon Erträge:</i>		<i>Davon Aufwendungen:</i>	
Steuern und Abgaben	316.415	Personalkosten	826.289
Abgabenertragsanteile	1.362.411	Bezüge der gewählten Organe	86.607
Gebühren	223.697	Verwaltungs- und Betriebsaufwand - ohne 2	675.977
Transferzahlungen	-318.299	Zinsen für Finanzschulden	21.287
Bedarfs- und Finanzzuweisungen lfd.	667.405	Transferzahlungen	729.046
Sonstige laufende Erträge	634.648	Sonstige laufende Aufwendungen 4)	0
Laufende Erträge	2.886.277	Laufende Aufwendungen	2.339.205
Einmalige Erträge	3.900	Instandhaltungen 2)	115.845
Kapitaltransfer	356.956	Kapitaltransfer und sonstige einmalige	418
Gesamterträge	3.247.132	Gesamtaufwendungen	2.455.468
<i>Davon Transaktionen:</i>		<i>Davon Transaktionen:</i>	
Veräußerungen von Vermögen	979	Erwerb von Vermögen	421.619
Darlehensaufnahmen	0	Rückzahlung von Finanzschulden	422.227
Rücklagenentnahmen	507.255	Rücklagenzuführungen	158.548
Vorjahresüberschuss	115.096	Vorjahresabgang	0
Vermögens- und Finanztransaktionen	623.330	Vermögens- und Finanztransaktionen	1.002.394

	EURO	Pro-Kopf	Rang #	
Gebarungsergebnis	412.600	214	88	
Jahresergebnis	297.505	154	21	
Finanzierungssaldo (Maastricht-Ergebnis)	365.923	190	30	vorz. Tilgung 318.700
Finanzspitze (= lfd. Erträge – lfd. Ausgaben)	327.700	170	61	11,4% der lfd. Erträge

Schulden gesamt	1.846.097	957	104
Schulden für den öffentlichen Haushalt	1.724.835	894	165
Schulden für marktbestimmte Betriebe	121.261	63	13

Haftungen: 1.639.262

Schuldendienst gesamt	443.514	230	125	15,4%	der lfd. Erträge
SD für den öffentlichen Haushalt	434.906	225	157	15,1%	der lfd. Erträge
SD für marktbestimmte Betriebe	8.608	4	10	0,3%	der lfd. Erträge
Leasing- Miet- und sonst. Refinanzierung 3)	89.479	46	105	3,1%	der lfd. Erträge

Refinanzierungsaufwand gesamt	532.993	276	118	18,5%	der lfd. Erträge
Personalkosten	826.289	428	72	28,6%	der lfd. Erträge
laufende Transferleistungen *)	729.046	378	29	25,3%	der lfd. Erträge
Bezüge der gewählten Organe	86.607	45	123	3,0%	der lfd. Erträge
Verwaltungs- und Betriebsaufwand-ohne 2, 3 mit 4	586.497	304	124	20,3%	der lfd. Erträge
Instandhaltungen	115.845	60	103	4,0%	der lfd. Erträge
laufende Ausgaben	2.877.277	1.491	57	99,7%	der lfd. Erträge

*) davon Landesumlage	73.720	38	79	2,6%	der lfd. Erträge
*) davon Sozialleistungen an das Land	270.585	140	88	9,4%	der lfd. Erträge

Kassenbestand per 31.12.2013	972.526	504	60
offene Forderungen	229.916	(schließliche Reste des OH, des AOH und der DL)	
offene Verbindlichkeiten (inkl. Rücklagen)	789.841		

Rundungsdifferenzen sind möglich

Rang # = Platzierung nach Pro-Kopf-Werten innerhalb der bgld. Gemeinden

Gemeindefinanzstatistik 2013

Gemeinde: Lackenbach

Gemeindestatus: Gemeinde

PLZ: 7322 GKZ: 10808 Einwohner laut Registerzählung 2011: 1.099

politischer Bezirk: Oberpullendorf

	EURO		EURO
Gesamteinnahmen ¹⁾	2.518.626	Gesamtausgaben ¹⁾	1.577.870
¹⁾ ohne Zuführungen und Investitions- und Tilgungszuschüsse		¹⁾ ohne Zuführungen und Investitions- und Tilgungszuschüsse	
Davon Erträge:		Davon Aufwendungen:	
Steuern und Abgaben	167.878	Personalkosten	435.576
Abgabenertragsanteile	769.365	Bezüge der gewählten Organe	66.535
Gebühren	135.453	Verwaltungs- und Betriebsaufwand - ohne 2	393.543
Transferzahlungen	-109.399	Zinsen für Finanzschulden	0
Bedarfs- und Finanzzuweisungen lfd.	400.642	Transferzahlungen	351.069
Sonstige laufende Erträge	78.915	Sonstige laufende Aufwendungen 4)	0
Laufende Erträge	1.442.852	Laufende Aufwendungen	1.246.723
Einmalige Erträge	8.033	Instandhaltungen 2)	82.757
Kapitaltransfer	190.000	Kapitaltransfer und sonstige einmalige	0
Gesamterträge	1.640.886	Gesamtaufwendungen	1.329.480
Davon Transaktionen:		Davon Transaktionen:	
Veräußerungen von Vermögen	0	Erwerb von Vermögen	248.390
Darlehensaufnahmen	0	Rückzahlung von Finanzschulden	0
Rücklagenentnahmen	0	Rücklagenzuführungen	0
Vorjahresüberschuss	877.741	Vorjahresabgang	0
Vermögens- und Finanztransaktionen	877.741	Vermögens- und Finanztransaktionen	248.390

	EURO	Pro-Kopf	Rang #		
Gebarungsergebnis	940.756	856	11		
Jahresergebnis	63.015	57	51		
Finanzierungssaldo (Maastricht-Ergebnis)	63.015	57	70		
Finanzspitze (= lfd. Erträge – lfd. Ausgaben)	113.372	103	99	7,9%	der lfd. Erträge

Schulden gesamt	0	0	1
Schulden für den öffentlichen Haushalt	0	0	1
Schulden für marktbestimmte Betriebe	0	0	1

Haftungen: 21.036

Schuldendienst gesamt	0	0	4	0,0%	der lfd. Erträge
SD für den öffentlichen Haushalt	0	0	56	0,0%	der lfd. Erträge
SD für marktbestimmte Betriebe	0	0	1	0,0%	der lfd. Erträge
Leasing- Miet- und sonst. Refinanzierung 3)	53.901	49	104	3,7%	der lfd. Erträge

Refinanzierungsaufwand gesamt	53.901	49	14	3,7%	der lfd. Erträge
Personalkosten	435.576	396	99	30,2%	der lfd. Erträge
laufende Transferleistungen *)	351.069	319	47	24,3%	der lfd. Erträge
Bezüge der gewählten Organe	66.535	61	65	4,6%	der lfd. Erträge
Verwaltungs- und Betriebsaufwand-ohne 2, 3 mit 4	339.642	309	119	23,5%	der lfd. Erträge
Instandhaltungen	82.757	75	86	5,7%	der lfd. Erträge
laufende Ausgaben	1.329.480	1.210	122	92,1%	der lfd. Erträge

*) davon Landesumlage	39.678	36	88	2,7%	der lfd. Erträge
*) davon Sozialleistungen an das Land	154.092	140	87	10,7%	der lfd. Erträge

Kassenbestand per 31.12.2013	1.091.404	993	14
offene Forderungen	16.566	(schließliche Reste des OH, des AOH und der DL)	
offene Verbindlichkeiten (inkl. Rücklagen)	167.214		

Rundungsdifferenzen sind möglich

Rang # = Platzierung nach Pro-Kopf-Werten innerhalb der bgld. Gemeinden

Gemeindefinanzstatistik 2013

Gemeinde: Lackendorf

Gemeindestatus: Gemeinde

PLZ: 7321 GKZ: 10824 Einwohner laut Registerzählung 2011: 570

politischer Bezirk: Oberpullendorf

	EURO		EURO
Gesamteinnahmen ¹⁾	823.973	Gesamtausgaben ¹⁾	985.186
¹⁾ ohne Zuführungen und Investitions- und Tilgungszuschüsse		¹⁾ ohne Zuführungen und Investitions- und Tilgungszuschüsse	
<i>Davon Erträge:</i>		<i>Davon Aufwendungen:</i>	
Steuern und Abgaben	97.826	Personalkosten	94.638
Abgabenertragsanteile	400.164	Bezüge der gewählten Organe	51.170
Gebühren	72.943	Verwaltungs- und Betriebsaufwand - ohne 2	281.585
Transferzahlungen	-20.446	Zinsen für Finanzschulden	3.632
Bedarfs- und Finanzzuweisungen lfd.	141.526	Transferzahlungen	231.488
Sonstige laufende Erträge	85.613	Sonstige laufende Aufwendungen 4)	0
Laufende Erträge	777.626	Laufende Aufwendungen	662.513
Einmalige Erträge	5.360	Instandhaltungen 2)	82.162
Kapitaltransfer	21.107	Kapitaltransfer und sonstige einmalige	4.340
Gesamterträge	804.093	Gesamtaufwendungen	749.015
<i>Davon Transaktionen:</i>		<i>Davon Transaktionen:</i>	
Veräußerungen von Vermögen	12.004	Erwerb von Vermögen	104.486
Darlehensaufnahmen	0	Rückzahlung von Finanzschulden	40.184
Rücklagenentnahmen	0	Rücklagenzuführungen	0
Vorjahresüberschuss	7.876	Vorjahresabgang	91.502
Vermögens- und Finanztransaktionen	19.880	Vermögens- und Finanztransaktionen	236.171

	EURO	Pro-Kopf	Rang #	
Gebarungsergebnis	-161.213	-283	171	
Jahresergebnis	-77.587	-136	153	
Finanzierungssaldo (Maastricht-Ergebnis)	-77.587	-136	150	
Finanzspitze (= lfd. Erträge – lfd. Ausgaben)	-7.233	-13	153	-0,9% der lfd. Erträge

	EURO	Pro-Kopf	Rang #
Schulden gesamt	396.660	696	66
Schulden für den öffentlichen Haushalt	0	0	1
Schulden für marktbestimmte Betriebe	396.660	696	98

Haftungen: 10.160

	EURO	Pro-Kopf	Rang #	
Schuldendienst gesamt	43.815	77	116	5,6% der lfd. Erträge
SD für den öffentlichen Haushalt	0	0	67	0,0% der lfd. Erträge
SD für marktbestimmte Betriebe	43.815	77	141	5,6% der lfd. Erträge
Leasing- Miet- und sonst. Refinanzierung 3)	23.822	42	66	3,1% der lfd. Erträge

	EURO	Pro-Kopf	Rang #	
Refinanzierungsaufwand gesamt	67.637	119	102	8,7% der lfd. Erträge
Personalkosten	94.638	166	168	12,2% der lfd. Erträge
laufende Transferleistungen *)	231.488	406	24	29,8% der lfd. Erträge
Bezüge der gewählten Organe	51.170	90	18	6,6% der lfd. Erträge
Verwaltungs- und Betriebsaufwand-ohne 2, 3 mit 4	257.763	452	39	33,1% der lfd. Erträge
Instandhaltungen	82.162	144	29	10,6% der lfd. Erträge
laufende Ausgaben	784.858	1.377	83	100,9% der lfd. Erträge

*) davon Landesumlage	24.950	44	63	3,2% der lfd. Erträge
*) davon Sozialleistungen an das Land	82.921	145	60	10,7% der lfd. Erträge

Kassenbestand per 31.12.2013	-65.975	-116	169
offene Forderungen	9.217	(schließliche Reste des OH, des AOH und der DL)	
offene Verbindlichkeiten (inkl. Rücklagen)	104.455		

Rundungsdifferenzen sind möglich

Rang # = Platzierung nach Pro-Kopf-Werten innerhalb der bgld. Gemeinden

Gemeindefinanzstatistik 2013

Gemeinde: Lockenhaus

Gemeindestatus: Marktgemeinde

PLZ: 7442 GKZ: 10809 Einwohner laut Registerzählung 2011: 2.005

politischer Bezirk: Oberpullendorf

	EURO		EURO
Gesamteinnahmen ¹⁾	3.575.543	Gesamtausgaben ¹⁾	3.296.804
¹⁾ ohne Zuführungen und Investitions- und Tilgungszuschüsse		¹⁾ ohne Zuführungen und Investitions- und Tilgungszuschüsse	
<i>Davon Erträge:</i>		<i>Davon Aufwendungen:</i>	
Steuern und Abgaben	704.226	Personalkosten	792.508
Abgabenertragsanteile	1.408.226	Bezüge der gewählten Organe	113.682
Gebühren	314.098	Verwaltungs- und Betriebsaufwand - ohne 2	904.011
Transferzahlungen	4.031	Zinsen für Finanzschulden	39.100
Bedarfs- und Finanzzuweisungen lfd.	307.122	Transferzahlungen	664.087
Sonstige laufende Erträge	408.755	Sonstige laufende Aufwendungen 4)	0
Laufende Erträge	3.146.458	Laufende Aufwendungen	2.513.387
Einmalige Erträge	18.261	Instandhaltungen 2)	180.893
Kapitaltransfer	58.917	Kapitaltransfer und sonstige einmalige	191.179
Gesamterträge	3.223.635	Gesamtaufwendungen	2.885.459
<i>Davon Transaktionen:</i>		<i>Davon Transaktionen:</i>	
Veräußerungen von Vermögen	22.044	Erwerb von Vermögen	173.760
Darlehensaufnahmen	110.000	Rückzahlung von Finanzschulden	237.372
Rücklagenentnahmen	0	Rücklagenzuführungen	213
Vorjahresüberschuss	219.865	Vorjahresabgang	0
Vermögens- und Finanztransaktionen	351.908	Vermögens- und Finanztransaktionen	411.345

	EURO	Pro-Kopf	Rang #		
Gebarungsergebnis	278.739	139	118		
Jahresergebnis	58.875	29	70		
Finanzierungssaldo (Maastricht-Ergebnis)	191.525	96	58		
Finanzspitze (= lfd. Erträge – lfd. Ausgaben)	214.805	107	92	6,8%	der lfd. Erträge

Schulden gesamt	2.115.589	1.055	99
Schulden für den öffentlichen Haushalt	240.450	120	99
Schulden für marktbestimmte Betriebe	1.875.138	935	115
<i>Haftungen:</i>	1.436.415		

Schuldendienst gesamt	278.107	139	96	8,8%	der lfd. Erträge
SD für den öffentlichen Haushalt	135.670	68	127	4,3%	der lfd. Erträge
SD für marktbestimmte Betriebe	142.437	71	95	4,5%	der lfd. Erträge
Leasing- Miet- und sonst. Refinanzierung 3)	179.513	90	116	5,7%	der lfd. Erträge

Refinanzierungsaufwand gesamt	457.620	228	106	14,5%	der lfd. Erträge
Personalkosten	792.508	395	100	25,2%	der lfd. Erträge
laufende Transferleistungen *)	664.087	331	42	21,1%	der lfd. Erträge
Bezüge der gewählten Organe	113.682	57	76	3,6%	der lfd. Erträge
Verwaltungs- und Betriebsaufwand-ohne 2, 3 mit 4	724.498	361	93	23,0%	der lfd. Erträge
Instandhaltungen	180.893	90	64	5,7%	der lfd. Erträge
laufende Ausgaben	2.933.287	1.463	61	93,2%	der lfd. Erträge

*) davon Landesumlage	150.269	75	25	4,8%	der lfd. Erträge
*) davon Sozialleistungen an das Land	338.608	169	27	10,8%	der lfd. Erträge

Kassenbestand per 31.12.2013	206.989	103	136
offene Forderungen	244.638	(schließliche Reste des OH, des AOH und der DL)	
offene Verbindlichkeiten (inkl. Rücklagen)	172.888		

Rundungsdifferenzen sind möglich

Rang # = Platzierung nach Pro-Kopf-Werten innerhalb der bgld. Gemeinden

Gemeindefinanzstatistik 2013

Gemeinde: Lutzmannsburg

Gemeindestatus: Marktgemeinde

PLZ: 7361 GKZ: 10810 Einwohner laut Registerzählung 2011: 884

politischer Bezirk: Oberpullendorf

	EURO		EURO
Gesamteinnahmen ¹⁾	2.540.156	Gesamtausgaben ¹⁾	2.091.509
¹⁾ ohne Zuführungen und Investitions- und Tilgungszuschüsse		¹⁾ ohne Zuführungen und Investitions- und Tilgungszuschüsse	
<i>Davon Erträge:</i>		<i>Davon Aufwendungen:</i>	
Steuern und Abgaben	365.427	Personalkosten	403.285
Abgabenertragsanteile	698.052	Bezüge der gewählten Organe	65.189
Gebühren	314.711	Verwaltungs- und Betriebsaufwand - ohne 2	618.666
Transferzahlungen	22.486	Zinsen für Finanzschulden	20.620
Bedarfs- und Finanzzuweisungen lfd.	361.961	Transferzahlungen	339.750
Sonstige laufende Erträge	42.938	Sonstige laufende Aufwendungen 4)	0
Laufende Erträge	1.805.574	Laufende Aufwendungen	1.447.509
Einmalige Erträge	42.015	Instandhaltungen 2)	70.910
Kapitaltransfer	250.087	Kapitaltransfer und sonstige einmalige	0
Gesamterträge	2.097.676	Gesamtaufwendungen	1.518.420
<i>Davon Transaktionen:</i>		<i>Davon Transaktionen:</i>	
Veräußerungen von Vermögen	4.650	Erwerb von Vermögen	348.299
Darlehensaufnahmen	0	Rückzahlung von Finanzschulden	203.894
Rücklagenentnahmen	123.566	Rücklagenzuführungen	20.896
Vorjahresüberschuss	314.264	Vorjahresabgang	0
Vermögens- und Finanztransaktionen	442.480	Vermögens- und Finanztransaktionen	573.089

	EURO	Pro-Kopf	Rang #		
Gebarungsergebnis	448.647	508	30		
Jahresergebnis	134.383	152	22		
Finanzierungssaldo (Maastricht-Ergebnis)	43.712	49	75		
Finanzspitze (= lfd. Erträge – lfd. Ausgaben)	83.260	94	108	4,6%	der lfd. Erträge

Schulden gesamt	1.900.611	2.150	157
Schulden für den öffentlichen Haushalt	59.581	67	71
Schulden für marktbestimmte Betriebe	1.841.030	2.083	161

Haftungen: 306.406

Schuldendienst gesamt	224.514	254	141	12,4%	der lfd. Erträge
SD für den öffentlichen Haushalt	8.101	9	61	0,4%	der lfd. Erträge
SD für marktbestimmte Betriebe	216.412	245	158	12,0%	der lfd. Erträge
Leasing- Miet- und sonst. Refinanzierung 3)	95.534	108	145	5,3%	der lfd. Erträge

Refinanzierungsaufwand gesamt	320.048	362	148	17,7%	der lfd. Erträge
Personalkosten	403.285	456	56	22,3%	der lfd. Erträge
laufende Transferleistungen *)	339.750	384	28	18,8%	der lfd. Erträge
Bezüge der gewählten Organe	65.189	74	35	3,6%	der lfd. Erträge
Verwaltungs- und Betriebsaufwand-ohne 2, 3 mit 4	523.132	592	10	29,0%	der lfd. Erträge
Instandhaltungen	70.910	80	77	3,9%	der lfd. Erträge
laufende Ausgaben	1.722.314	1.948	19	95,4%	der lfd. Erträge

*) davon Landesumlage	66.168	75	26	3,7%	der lfd. Erträge
*) davon Sozialleistungen an das Land	144.992	164	31	8,0%	der lfd. Erträge

Kassenbestand per 31.12.2013	553.820	626	40
offene Forderungen	92.048	(schließliche Reste des OH, des AOH und der DL)	
offene Verbindlichkeiten (inkl. Rücklagen)	197.220		

Rundungsdifferenzen sind möglich

Rang # = Platzierung nach Pro-Kopf-Werten innerhalb der bgld. Gemeinden

Gemeindefinanzstatistik 2013

Gemeinde: Mannersdorf an der Rabnitz
 Gemeindestatus: Gemeinde
 PLZ: 7444 GKZ: 10811 Einwohner laut Registerzählung 2011: 1.809
 politischer Bezirk: Oberpullendorf

	EURO		EURO
Gesamteinnahmen ¹⁾	3.917.270	Gesamtausgaben ¹⁾	2.798.474
¹⁾ ohne Zuführungen und Investitions- und Tilgungszuschüsse		¹⁾ ohne Zuführungen und Investitions- und Tilgungszuschüsse	
<i>Davon Erträge:</i>		<i>Davon Aufwendungen:</i>	
Steuern und Abgaben	176.594	Personalkosten	462.442
Abgabenertragsanteile	1.294.988	Bezüge der gewählten Organe	85.299
Gebühren	247.902	Verwaltungs- und Betriebsaufwand - ohne 2	654.986
Transferzahlungen	-98.226	Zinsen für Finanzschulden	22.313
Bedarfs- und Finanzzuweisungen lfd.	494.474	Transferzahlungen	382.731
Sonstige laufende Erträge	98.800	Sonstige laufende Aufwendungen 4)	0
Laufende Erträge	2.214.533	Laufende Aufwendungen	1.607.771
Einmalige Erträge	14.924	Instandhaltungen 2)	95.822
Kapitaltransfer	771.048	Kapitaltransfer und sonstige einmalige	0
Gesamterträge	3.000.505	Gesamtaufwendungen	1.703.592
<i>Davon Transaktionen:</i>		<i>Davon Transaktionen:</i>	
Veräußerungen von Vermögen	112.326	Erwerb von Vermögen	924.267
Darlehensaufnahmen	0	Rückzahlung von Finanzschulden	170.615
Rücklagenentnahmen	0	Rücklagenzuführungen	0
Vorjahresüberschuss	804.439	Vorjahresabgang	0
Vermögens- und Finanztransaktionen	916.765	Vermögens- und Finanztransaktionen	1.094.882

	EURO	Pro-Kopf	Rang #		
Gebarungsergebnis	1.118.796	618	23		
Jahresergebnis	314.357	174	16		
Finanzierungssaldo (Maastricht-Ergebnis)	362.861	201	23		
Finanzspitze (= lfd. Erträge – lfd. Ausgaben)	340.326	188	53	15,4%	der lfd. Erträge

Schulden gesamt	2.011.891	1.112	107
Schulden für den öffentlichen Haushalt	77.468	43	70
Schulden für marktbestimmte Betriebe	1.934.423	1.069	126
<i>Haftungen:</i>	408.102		

Schuldendienst gesamt	192.927	107	80	8,7%	der lfd. Erträge
SD für den öffentlichen Haushalt	52.826	29	84	2,4%	der lfd. Erträge
SD für marktbestimmte Betriebe	140.102	77	106	6,3%	der lfd. Erträge
Leasing- Miet- und sonst. Refinanzierung 3)	49.048	27	75	2,2%	der lfd. Erträge

Refinanzierungsaufwand gesamt	241.975	134	72	10,9%	der lfd. Erträge
Personalkosten	462.442	256	158	20,9%	der lfd. Erträge
laufende Transferleistungen *)	382.731	212	155	17,3%	der lfd. Erträge
Bezüge der gewählten Organe	85.299	47	112	3,9%	der lfd. Erträge
Verwaltungs- und Betriebsaufwand-ohne 2, 3 mit 4	605.938	335	107	27,4%	der lfd. Erträge
Instandhaltungen	95.822	53	114	4,3%	der lfd. Erträge
laufende Ausgaben	1.874.207	1.036	166	84,6%	der lfd. Erträge

*) davon Landesumlage	49.656	27	128	2,2%	der lfd. Erträge
*) davon Sozialleistungen an das Land	239.552	132	134	10,8%	der lfd. Erträge

Kassenbestand per 31.12.2013	1.015.108	561	49
offene Forderungen	216.397	(schließliche Reste des OH, des AOH und der DL)	
offene Verbindlichkeiten (inkl. Rücklagen)	112.710		

Rundungsdifferenzen sind möglich

Rang # = Platzierung nach Pro-Kopf-Werten innerhalb der bgld. Gemeinden

Gemeindefinanzstatistik 2013

Gemeinde: Markt Sankt Martin

Gemeindestatus: Marktgemeinde

PLZ: 7341 GKZ: 10812 Einwohner laut Registerzählung 2011: 1.162

politischer Bezirk: Oberpullendorf

	EURO		EURO
Gesamteinnahmen ¹⁾	2.345.513	Gesamtausgaben ¹⁾	2.305.462
¹⁾ ohne Zuführungen und Investitions- und Tilgungszuschüsse		¹⁾ ohne Zuführungen und Investitions- und Tilgungszuschüsse	
<i>Davon Erträge:</i>		<i>Davon Aufwendungen:</i>	
Steuern und Abgaben	365.969	Personalkosten	493.885
Abgabenertragsanteile	798.704	Bezüge der gewählten Organe	66.920
Gebühren	207.649	Verwaltungs- und Betriebsaufwand - ohne 2	593.132
Transferzahlungen	-25.411	Zinsen für Finanzschulden	13.821
Bedarfs- und Finanzzuweisungen lfd.	437.429	Transferzahlungen	413.110
Sonstige laufende Erträge	142.092	Sonstige laufende Aufwendungen 4)	0
Laufende Erträge	1.926.433	Laufende Aufwendungen	1.580.868
Einmalige Erträge	9.658	Instandhaltungen 2)	110.947
Kapitaltransfer	70.000	Kapitaltransfer und sonstige einmalige	1.820
Gesamterträge	2.006.091	Gesamtaufwendungen	1.693.634
<i>Davon Transaktionen:</i>		<i>Davon Transaktionen:</i>	
Veräußerungen von Vermögen	2.527	Erwerb von Vermögen	457.172
Darlehensaufnahmen	0	Rückzahlung von Finanzschulden	99.255
Rücklagenentnahmen	276.330	Rücklagenzuführungen	55.400
Vorjahresüberschuss	60.564	Vorjahresabgang	0
Vermögens- und Finanztransaktionen	339.421	Vermögens- und Finanztransaktionen	611.827

	EURO	Pro-Kopf	Rang #		
Gebarungsergebnis	40.051	34	154		
Jahresergebnis	-20.513	-18	98		
Finanzierungssaldo (Maastricht-Ergebnis)	-182.736	-157	156		
Finanzspitze (= lfd. Erträge – lfd. Ausgaben)	135.363	116	86	7,0%	der lfd. Erträge

	EURO	Pro-Kopf	Rang #
Schulden gesamt	1.269.239	1.092	101
Schulden für den öffentlichen Haushalt	703.144	605	151
Schulden für marktbestimmte Betriebe	566.095	487	77
<i>Haftungen:</i>	<i>540.662</i>		

	EURO	Pro-Kopf	Rang #		
Schuldendienst gesamt	113.076	97	71	5,9%	der lfd. Erträge
SD für den öffentlichen Haushalt	56.893	49	119	3,0%	der lfd. Erträge
SD für marktbestimmte Betriebe	56.183	48	69	2,9%	der lfd. Erträge
Leasing- Miet- und sonst. Refinanzierung 3)	3.709	3	31	0,2%	der lfd. Erträge

	EURO	Pro-Kopf	Rang #		
Refinanzierungsaufwand gesamt	116.785	101	40	6,1%	der lfd. Erträge
Personalkosten	493.885	425	75	25,6%	der lfd. Erträge
laufende Transferleistungen *)	413.110	356	34	21,4%	der lfd. Erträge
Bezüge der gewählten Organe	66.920	58	70	3,5%	der lfd. Erträge
Verwaltungs- und Betriebsaufwand-ohne 2, 3 mit 4	589.423	507	23	30,6%	der lfd. Erträge
Instandhaltungen	110.947	95	60	5,8%	der lfd. Erträge
laufende Ausgaben	1.791.070	1.541	46	93,0%	der lfd. Erträge

*) davon Landesumlage	68.012	59	40	3,5%	der lfd. Erträge
*) davon Sozialleistungen an das Land	184.413	159	39	9,6%	der lfd. Erträge

Kassenbestand per 31.12.2013	283.782	244	105
offene Forderungen	97.522	(schließliche Reste des OH, des AOH und der DL)	
offene Verbindlichkeiten (inkl. Rücklagen)	341.253		

Rundungsdifferenzen sind möglich

Rang # = Platzierung nach Pro-Kopf-Werten innerhalb der bgld. Gemeinden

Gemeindefinanzstatistik 2013

Gemeinde: Neckenmarkt
 Gemeindestatus: Marktgemeinde
 PLZ: 7311 GKZ: 10813 Einwohner laut Registerzählung 2011: 1.695
 politischer Bezirk: Oberpullendorf

	EURO		EURO
Gesamteinnahmen ¹⁾	2.945.412	Gesamtausgaben ¹⁾	2.942.172
¹⁾ ohne Zuführungen und Investitions- und Tilgungszuschüsse		¹⁾ ohne Zuführungen und Investitions- und Tilgungszuschüsse	
<i>Davon Erträge:</i>		<i>Davon Aufwendungen:</i>	
Steuern und Abgaben	299.445	Personalkosten	641.266
Abgabenertragsanteile	1.153.291	Bezüge der gewählten Organe	91.166
Gebühren	283.138	Verwaltungs- und Betriebsaufwand - ohne 2	798.035
Transferzahlungen	-1.599	Zinsen für Finanzschulden	22.490
Bedarfs- und Finanzzuweisungen lfd.	381.383	Transferzahlungen	421.132
Sonstige laufende Erträge	151.432	Sonstige laufende Aufwendungen 4)	0
Laufende Erträge	2.267.089	Laufende Aufwendungen	1.974.089
Einmalige Erträge	5.867	Instandhaltungen 2)	139.281
Kapitaltransfer	66.228	Kapitaltransfer und sonstige einmalige	12.510
Gesamterträge	2.339.184	Gesamtaufwendungen	2.125.879
<i>Davon Transaktionen:</i>		<i>Davon Transaktionen:</i>	
Veräußerungen von Vermögen	80.262	Erwerb von Vermögen	776.042
Darlehensaufnahmen	350.000	Rückzahlung von Finanzschulden	40.250
Rücklagenentnahmen	0	Rücklagenzuführungen	0
Vorjahresüberschuss	175.967	Vorjahresabgang	0
Vermögens- und Finanztransaktionen	606.228	Vermögens- und Finanztransaktionen	816.292

	EURO	Pro-Kopf	Rang #		
Gebarungsergebnis	3.241	2	162		
Jahresergebnis	-172.726	-102	146		
Finanzierungssaldo (Maastricht-Ergebnis)	-156.683	-92	135		
Finanzspitze (= lfd. Erträge – lfd. Ausgaben)	113.469	67	122	5,0%	der lfd. Erträge

	EURO	Pro-Kopf	Rang #
Schulden gesamt	1.003.319	592	34
Schulden für den öffentlichen Haushalt	276.483	163	96
Schulden für marktbestimmte Betriebe	726.837	429	41
<i>Haftungen:</i>	388.467		

	EURO	Pro-Kopf	Rang #		
Schuldendienst gesamt	62.740	37	132	2,8%	der lfd. Erträge
SD für den öffentlichen Haushalt	21.833	13	143	1,0%	der lfd. Erträge
SD für marktbestimmte Betriebe	40.907	24	121	1,8%	der lfd. Erträge
Leasing- Miet- und sonst. Refinanzierung 3)	137.258	81	130	6,1%	der lfd. Erträge

	EURO	Pro-Kopf	Rang #		
Refinanzierungsaufwand gesamt	199.998	118	133	8,8%	der lfd. Erträge
Personalkosten	641.266	378	110	28,3%	der lfd. Erträge
laufende Transferleistungen *)	421.132	248	111	18,6%	der lfd. Erträge
Bezüge der gewählten Organe	91.166	54	87	4,0%	der lfd. Erträge
Verwaltungs- und Betriebsaufwand-ohne 2, 3 mit 4	660.777	390	76	29,1%	der lfd. Erträge
Instandhaltungen	139.281	82	74	6,1%	der lfd. Erträge
laufende Ausgaben	2.153.620	1.271	107	95,0%	der lfd. Erträge

*) davon Landesumlage	84.614	50	50	3,7%	der lfd. Erträge
*) davon Sozialleistungen an das Land	246.553	145	61	10,9%	der lfd. Erträge

Kassenbestand per 31.12.2013	-37.927	-22	163
offene Forderungen	235.510	(schließliche Reste des OH, des AOH und der DL)	
offene Verbindlichkeiten (inkl. Rücklagen)	194.342		

Rundungsdifferenzen sind möglich

Rang # = Platzierung nach Pro-Kopf-Werten innerhalb der bgld. Gemeinden

Gemeindefinanzstatistik 2013

Gemeinde: Neutal

Gemeindestatus: Gemeinde

PLZ: 7343 GKZ: 10814 Einwohner laut Registerzählung 2011: 1.051

politischer Bezirk: Oberpullendorf

	EURO		EURO
Gesamteinnahmen ¹⁾	4.005.489	Gesamtausgaben ¹⁾	3.455.244
¹⁾ ohne Zuführungen und Investitions- und Tilgungszuschüsse		¹⁾ ohne Zuführungen und Investitions- und Tilgungszuschüsse	
<i>Davon Erträge:</i>		<i>Davon Aufwendungen:</i>	
Steuern und Abgaben	1.056.921	Personalkosten	633.523
Abgabenertragsanteile	678.778	Bezüge der gewählten Organe	62.659
Gebühren	248.521	Verwaltungs- und Betriebsaufwand - ohne 2	912.620
Transferzahlungen	-315.864	Zinsen für Finanzschulden	19.178
Bedarfs- und Finanzzuweisungen lfd.	613.235	Transferzahlungen	537.868
Sonstige laufende Erträge	213.573	Sonstige laufende Aufwendungen 4)	0
Laufende Erträge	2.495.164	Laufende Aufwendungen	2.165.848
Einmalige Erträge	25.038	Instandhaltungen 2)	24.659
Kapitaltransfer	846.374	Kapitaltransfer und sonstige einmalige	278.651
Gesamterträge	3.366.576	Gesamtaufwendungen	2.469.158
<i>Davon Transaktionen:</i>		<i>Davon Transaktionen:</i>	
Veräußerungen von Vermögen	93.313	Erwerb von Vermögen	785.199
Darlehensaufnahmen	300.000	Rückzahlung von Finanzschulden	178.015
Rücklagenentnahmen	0	Rücklagenzuführungen	22.872
Vorjahresüberschuss	245.600	Vorjahresabgang	0
Vermögens- und Finanztransaktionen	638.913	Vermögens- und Finanztransaktionen	986.086

	EURO	Pro-Kopf	Rang #	
Gebarungsergebnis	550.245	524	29	
Jahresergebnis	304.645	290	6	
Finanzierungssaldo (Maastricht-Ergebnis)	202.794	193	27	vorz. Tilgung 105.000
Finanzspitze (= lfd. Erträge – lfd. Ausgaben)	231.643	220	39	9,3% der lfd. Erträge

Schulden gesamt	1.316.299	1.252	100
Schulden für den öffentlichen Haushalt	1.253.451	1.193	163
Schulden für marktbestimmte Betriebe	62.848	60	14

Haftungen: 1.466.024

Schuldendienst gesamt	197.193	188	139	7,9%	der lfd. Erträge
SD für den öffentlichen Haushalt	186.423	177	163	7,5%	der lfd. Erträge
SD für marktbestimmte Betriebe	10.770	10	15	0,4%	der lfd. Erträge
Leasing- Miet- und sonst. Refinanzierung 3)	79.397	76	133	3,2%	der lfd. Erträge

Refinanzierungsaufwand gesamt	276.590	263	141	11,1%	der lfd. Erträge
Personalkosten	633.523	603	9	25,4%	der lfd. Erträge
laufende Transferleistungen *)	537.868	512	8	21,6%	der lfd. Erträge
Bezüge der gewählten Organe	62.659	60	67	2,5%	der lfd. Erträge
Verwaltungs- und Betriebsaufwand-ohne 2, 3 mit 4	833.223	793	3	33,4%	der lfd. Erträge
Instandhaltungen	24.659	23	159	1,0%	der lfd. Erträge
laufende Ausgaben	2.368.522	2.254	8	94,9%	der lfd. Erträge

*) davon Landesumlage	194.324	185	2	7,8%	der lfd. Erträge
*) davon Sozialleistungen an das Land	274.068	261	3	11,0%	der lfd. Erträge

Kassenbestand per 31.12.2013	1.090.234	1.037	13
offene Forderungen	65.486	(schließliche Reste des OH, des AOH und der DL)	
offene Verbindlichkeiten (inkl. Rücklagen)	605.475		

Rundungsdifferenzen sind möglich

Rang # = Platzierung nach Pro-Kopf-Werten innerhalb der bgld. Gemeinden

Gemeindefinanzstatistik 2013

Gemeinde: Nikitsch

Gemeindestatus: Gemeinde

PLZ: 7302 GKZ: 10815 Einwohner laut Registerzählung 2011: 1.429

politischer Bezirk: Oberpullendorf

	EURO		EURO
Gesamteinnahmen ¹⁾	2.318.180	Gesamtausgaben ¹⁾	1.781.201
¹⁾ ohne Zuführungen und Investitions- und Tilgungszuschüsse		¹⁾ ohne Zuführungen und Investitions- und Tilgungszuschüsse	
<i>Davon Erträge:</i>		<i>Davon Aufwendungen:</i>	
Steuern und Abgaben	178.791	Personalkosten	509.374
Abgabenertragsanteile	1.002.836	Bezüge der gewählten Organe	81.866
Gebühren	140.298	Verwaltungs- und Betriebsaufwand - ohne 2	431.310
Transferzahlungen	-40.267	Zinsen für Finanzschulden	36.009
Bedarfs- und Finanzzuweisungen lfd.	327.148	Transferzahlungen	332.780
Sonstige laufende Erträge	216.722	Sonstige laufende Aufwendungen 4)	0
Laufende Erträge	1.825.529	Laufende Aufwendungen	1.391.339
Einmalige Erträge	14.189	Instandhaltungen 2)	79.059
Kapitaltransfer	53.000	Kapitaltransfer und sonstige einmalige	7.411
Gesamterträge	1.892.718	Gesamtaufwendungen	1.477.809
<i>Davon Transaktionen:</i>		<i>Davon Transaktionen:</i>	
Veräußerungen von Vermögen	0	Erwerb von Vermögen	109.292
Darlehensaufnahmen	0	Rückzahlung von Finanzschulden	135.533
Rücklagenentnahmen	0	Rücklagenzuführungen	58.567
Vorjahresüberschuss	425.462	Vorjahresabgang	0
Vermögens- und Finanztransaktionen	425.462	Vermögens- und Finanztransaktionen	303.392

	EURO	Pro-Kopf	Rang #		
Gebarungsergebnis	536.979	376	49		
Jahresergebnis	111.517	78	45		
Finanzierungssaldo (Maastricht-Ergebnis)	211.373	148	41		
Finanzspitze (= lfd. Erträge – lfd. Ausgaben)	219.598	154	75	12,0%	der lfd. Erträge

Schulden gesamt	3.885.289	2.719	163
Schulden für den öffentlichen Haushalt	471.160	330	124
Schulden für marktbestimmte Betriebe	3.414.129	2.389	162

Haftungen: 4.719

Schuldendienst gesamt	171.543	120	93	9,4%	der lfd. Erträge
SD für den öffentlichen Haushalt	49.590	35	96	2,7%	der lfd. Erträge
SD für marktbestimmte Betriebe	121.953	85	110	6,7%	der lfd. Erträge
Leasing- Miet- und sonst. Refinanzierung 3)	0	0	1	0,0%	der lfd. Erträge

Refinanzierungsaufwand gesamt	171.543	120	60	9,4%	der lfd. Erträge
Personalkosten	509.374	356	124	27,9%	der lfd. Erträge
laufende Transferleistungen *)	332.780	233	125	18,2%	der lfd. Erträge
Bezüge der gewählten Organe	81.866	57	72	4,5%	der lfd. Erträge
Verwaltungs- und Betriebsaufwand-ohne 2, 3 mit 4	431.310	302	128	23,6%	der lfd. Erträge
Instandhaltungen	79.059	55	111	4,3%	der lfd. Erträge
laufende Ausgaben	1.605.931	1.124	149	88,0%	der lfd. Erträge

*) davon Landesumlage	51.895	36	85	2,8%	der lfd. Erträge
*) davon Sozialleistungen an das Land	195.072	137	104	10,7%	der lfd. Erträge

Kassenbestand per 31.12.2013	1.351.909	946	15
offene Forderungen	52.655	(schließliche Reste des OH, des AOH und der DL)	
offene Verbindlichkeiten (inkl. Rücklagen)	867.585		

Rundungsdifferenzen sind möglich

Rang # = Platzierung nach Pro-Kopf-Werten innerhalb der bgld. Gemeinden

Gemeindefinanzstatistik 2013

Gemeinde: Oberloisdorf

Gemeindestatus: Gemeinde

PLZ: 7451 GKZ: 10828 Einwohner laut Registerzählung 2011: 782

politischer Bezirk: Oberpullendorf

	EURO		EURO
Gesamteinnahmen ¹⁾	1.100.446	Gesamtausgaben ¹⁾	1.039.712
¹⁾ ohne Zuführungen und Investitions- und Tilgungszuschüsse		¹⁾ ohne Zuführungen und Investitions- und Tilgungszuschüsse	
<i>Davon Erträge:</i>		<i>Davon Aufwendungen:</i>	
Steuern und Abgaben	109.134	Personalkosten	274.933
Abgabenertragsanteile	552.552	Bezüge der gewählten Organe	61.782
Gebühren	79.427	Verwaltungs- und Betriebsaufwand - ohne 2	307.836
Transferzahlungen	-1.234	Zinsen für Finanzschulden	3.223
Bedarfs- und Finanzzuweisungen lfd.	253.793	Transferzahlungen	220.682
Sonstige laufende Erträge	30.484	Sonstige laufende Aufwendungen 4)	0
Laufende Erträge	1.024.157	Laufende Aufwendungen	868.456
Einmalige Erträge	5.029	Instandhaltungen 2)	27.377
Kapitaltransfer	1.125	Kapitaltransfer und sonstige einmalige	7.594
Gesamterträge	1.030.310	Gesamtaufwendungen	903.427
<i>Davon Transaktionen:</i>		<i>Davon Transaktionen:</i>	
Veräußerungen von Vermögen	0	Erwerb von Vermögen	90.787
Darlehensaufnahmen	0	Rückzahlung von Finanzschulden	45.498
Rücklagenentnahmen	0	Rücklagenzuführungen	0
Vorjahresüberschuss	70.136	Vorjahresabgang	0
Vermögens- und Finanztransaktionen	70.136	Vermögens- und Finanztransaktionen	136.285

	EURO	Pro-Kopf	Rang #		
Gebarungsergebnis	60.733	78	139		
Jahresergebnis	-9.402	-12	94		
Finanzierungssaldo (Maastricht-Ergebnis)	17.407	22	93		
Finanzspitze (= lfd. Erträge – lfd. Ausgaben)	82.825	106	94	8,1%	der lfd. Erträge

Schulden gesamt	245.320	314	28
Schulden für den öffentlichen Haushalt	50.579	65	73
Schulden für marktbestimmte Betriebe	194.741	249	48
<i>Haftungen:</i>	143.421		

Schuldendienst gesamt	48.721	62	76	4,8%	der lfd. Erträge
SD für den öffentlichen Haushalt	10.432	13	65	1,0%	der lfd. Erträge
SD für marktbestimmte Betriebe	38.289	49	109	3,7%	der lfd. Erträge
Leasing- Miet- und sonst. Refinanzierung 3)	18.221	23	71	1,8%	der lfd. Erträge

Refinanzierungsaufwand gesamt	66.942	86	62	6,5%	der lfd. Erträge
Personalkosten	274.933	352	129	26,8%	der lfd. Erträge
laufende Transferleistungen *)	220.682	282	70	21,5%	der lfd. Erträge
Bezüge der gewählten Organe	61.782	79	27	6,0%	der lfd. Erträge
Verwaltungs- und Betriebsaufwand-ohne 2, 3 mit 4	289.615	370	88	28,3%	der lfd. Erträge
Instandhaltungen	27.377	35	145	2,7%	der lfd. Erträge
laufende Ausgaben	941.331	1.204	125	91,9%	der lfd. Erträge

*) davon Landesumlage	24.939	32	109	2,4%	der lfd. Erträge
*) davon Sozialleistungen an das Land	106.661	136	105	10,4%	der lfd. Erträge

Kassenbestand per 31.12.2013	98.342	126	131
offene Forderungen	29.803	(schließliche Reste des OH, des AOH und der DL)	
offene Verbindlichkeiten (inkl. Rücklagen)	67.411		

Rundungsdifferenzen sind möglich

Rang # = Platzierung nach Pro-Kopf-Werten innerhalb der bgld. Gemeinden

Gemeindefinanzstatistik 2013

Gemeinde: Oberpullendorf

Gemeindestatus: Stadtgemeinde

PLZ: 7350 GKZ: 10816 Einwohner laut Registerzählung 2011: 3.004

politischer Bezirk: Oberpullendorf

	EURO		EURO
Gesamteinnahmen ¹⁾	6.798.232	Gesamtausgaben ¹⁾	6.685.562
¹⁾ ohne Zuführungen und Investitions- und Tilgungszuschüsse		¹⁾ ohne Zuführungen und Investitions- und Tilgungszuschüsse	
<i>Davon Erträge:</i>		<i>Davon Aufwendungen:</i>	
Steuern und Abgaben	1.947.013	Personalkosten	1.180.839
Abgabenertragsanteile	2.161.245	Bezüge der gewählten Organe	113.543
Gebühren	601.683	Verwaltungs- und Betriebsaufwand - ohne 2	1.475.785
Transferzahlungen	21.080	Zinsen für Finanzschulden	16.089
Bedarfs- und Finanzzuweisungen lfd.	175.580	Transferzahlungen	1.670.360
Sonstige laufende Erträge	618.248	Sonstige laufende Aufwendungen 4)	0
Laufende Erträge	5.524.849	Laufende Aufwendungen	4.456.616
Einmalige Erträge	29.261	Instandhaltungen 2)	305.469
Kapitaltransfer	30.000	Kapitaltransfer und sonstige einmalige	444.031
Gesamterträge	5.584.111	Gesamtaufwendungen	5.206.116
<i>Davon Transaktionen:</i>		<i>Davon Transaktionen:</i>	
Veräußerungen von Vermögen	182.518	Erwerb von Vermögen	1.354.409
Darlehensaufnahmen	300.000	Rückzahlung von Finanzschulden	125.037
Rücklagenentnahmen	406.000	Rücklagenzuführungen	0
Vorjahresüberschuss	325.603	Vorjahresabgang	0
Vermögens- und Finanztransaktionen	1.214.121	Vermögens- und Finanztransaktionen	1.479.446

	EURO	Pro-Kopf	Rang #	
Gebarungsergebnis	112.670	38	152	
Jahresergebnis	-212.933	-71	135	vorz. Tilgung
Finanzierungssaldo (Maastricht-Ergebnis)	-326.394	-109	145	21.335
Finanzspitze (= lfd. Erträge – lfd. Ausgaben)	659.063	219	41	11,9% der lfd. Erträge

Schulden gesamt	1.667.695	555	48
Schulden für den öffentlichen Haushalt	490.957	163	69
Schulden für marktbestimmte Betriebe	1.176.737	392	62

Haftungen: 7.921.072

Schuldendienst gesamt	141.126	47	33	2,6%	der lfd. Erträge
SD für den öffentlichen Haushalt	8.497	3	58	0,2%	der lfd. Erträge
SD für marktbestimmte Betriebe	132.629	44	70	2,4%	der lfd. Erträge
Leasing- Miet- und sonst. Refinanzierung 3)	287.063	96	142	5,2%	der lfd. Erträge

Refinanzierungsaufwand gesamt	428.189	143	83	7,8%	der lfd. Erträge
Personalkosten	1.180.839	393	102	21,4%	der lfd. Erträge
laufende Transferleistungen *)	1.670.360	556	6	30,2%	der lfd. Erträge
Bezüge der gewählten Organe	113.543	38	148	2,1%	der lfd. Erträge
Verwaltungs- und Betriebsaufwand-ohne 2, 3 mit 4	1.188.722	396	73	21,5%	der lfd. Erträge
Instandhaltungen	305.469	102	51	5,5%	der lfd. Erträge
laufende Ausgaben	4.887.122	1.627	40	88,5%	der lfd. Erträge

*) davon Landesumlage	436.406	145	5	7,9%	der lfd. Erträge
*) davon Sozialleistungen an das Land	698.663	233	5	12,6%	der lfd. Erträge

Kassenbestand per 31.12.2013	314.832	105	135
offene Forderungen	229.718	(schließliche Reste des OH, des AOH und	
offene Verbindlichkeiten (inkl. Rücklagen)	431.880	der DL)	

Rundungsdifferenzen sind möglich

Rang # = Platzierung nach Pro-Kopf-Werten innerhalb der bgld. Gemeinden

Gemeindefinanzstatistik 2013

Gemeinde: Pilgersdorf

Gemeindestatus: Gemeinde

PLZ: 7441 GKZ: 10817 Einwohner laut Registerzählung 2011: 1.658

politischer Bezirk: Oberpullendorf

	EURO		EURO
Gesamteinnahmen ¹⁾	3.959.253	Gesamtausgaben ¹⁾	3.650.802
¹⁾ ohne Zuführungen und Investitions- und Tilgungszuschüsse		¹⁾ ohne Zuführungen und Investitions- und Tilgungszuschüsse	
<i>Davon Erträge:</i>		<i>Davon Aufwendungen:</i>	
Steuern und Abgaben	230.632	Personalkosten	459.129
Abgabenertragsanteile	1.182.070	Bezüge der gewählten Organe	113.391
Gebühren	361.498	Verwaltungs- und Betriebsaufwand - ohne 2	462.677
Transferzahlungen	-438.325	Zinsen für Finanzschulden	33.078
Bedarfs- und Finanzzuweisungen lfd.	785.122	Transferzahlungen	385.561
Sonstige laufende Erträge	105.309	Sonstige laufende Aufwendungen 4)	0
Laufende Erträge	2.226.307	Laufende Aufwendungen	1.453.836
Einmalige Erträge	22.364	Instandhaltungen 2)	186.231
Kapitaltransfer	495.085	Kapitaltransfer und sonstige einmalige	18.748
Gesamterträge	2.743.755	Gesamtaufwendungen	1.658.815
<i>Davon Transaktionen:</i>		<i>Davon Transaktionen:</i>	
Veräußerungen von Vermögen	7	Erwerb von Vermögen	1.566.062
Darlehensaufnahmen	683.000	Rückzahlung von Finanzschulden	242.515
Rücklagenentnahmen	110.821	Rücklagenzuführungen	183.410
Vorjahresüberschuss	421.670	Vorjahresabgang	0
Vermögens- und Finanztransaktionen	1.215.498	Vermögens- und Finanztransaktionen	1.991.987

	EURO	Pro-Kopf	Rang #	
Gebarungsergebnis	308.451	186	98	
Jahresergebnis	-113.220	-68	134	vorz. Tilgung
Finanzierungssaldo (Maastricht-Ergebnis)	-450.875	-272	164	70.000
Finanzspitze (= lfd. Erträge – lfd. Ausgaben)	413.725	250	29	18,6% der lfd. Erträge

	EURO	Pro-Kopf	Rang #
Schulden gesamt	2.822.589	1.702	121
Schulden für den öffentlichen Haushalt	1.206.059	727	133
Schulden für marktbestimmte Betriebe	1.616.529	975	118

Haftungen: 28.610

	EURO	Pro-Kopf	Rang #		
Schuldendienst gesamt	275.593	166	103	12,4%	der lfd. Erträge
SD für den öffentlichen Haushalt	96.245	58	92	4,3%	der lfd. Erträge
SD für marktbestimmte Betriebe	179.348	108	127	8,1%	der lfd. Erträge
Leasing- Miet- und sonst. Refinanzierung 3)	56.752	34	94	2,5%	der lfd. Erträge

	EURO	Pro-Kopf	Rang #		
Refinanzierungsaufwand gesamt	332.345	200	99	14,9%	der lfd. Erträge
Personalkosten	459.129	277	153	20,6%	der lfd. Erträge
laufende Transferleistungen *)	385.561	233	126	17,3%	der lfd. Erträge
Bezüge der gewählten Organe	113.391	68	46	5,1%	der lfd. Erträge
Verwaltungs- und Betriebsaufwand-ohne 2, 3 mit 4	405.925	245	164	18,2%	der lfd. Erträge
Instandhaltungen	186.231	112	44	8,4%	der lfd. Erträge
laufende Ausgaben	1.882.582	1.135	145	84,6%	der lfd. Erträge

*) davon Landesumlage	48.060	29	118	2,2%	der lfd. Erträge
*) davon Sozialleistungen an das Land	219.626	132	133	9,9%	der lfd. Erträge

Kassenbestand per 31.12.2013	746.664	450	68
offene Forderungen	93.301	(schließliche Reste des OH, des AOH und der DL)	
offene Verbindlichkeiten (inkl. Rücklagen)	531.514		

Rundungsdifferenzen sind möglich

Rang # = Platzierung nach Pro-Kopf-Werten innerhalb der bgld. Gemeinden

Gemeindefinanzstatistik 2013

Gemeinde: Piringsdorf

Gemeindestatus: Gemeinde

PLZ: 7373 GKZ: 10818 Einwohner laut Registerzählung 2011: 865

politischer Bezirk: Oberpullendorf

	EURO		EURO
Gesamteinnahmen ¹⁾	1.323.322	Gesamtausgaben ¹⁾	1.145.599
¹⁾ ohne Zuführungen und Investitions- und Tilgungszuschüsse		¹⁾ ohne Zuführungen und Investitions- und Tilgungszuschüsse	
<i>Davon Erträge:</i>		<i>Davon Aufwendungen:</i>	
Steuern und Abgaben	85.460	Personalkosten	357.926
Abgabenertragsanteile	624.480	Bezüge der gewählten Organe	60.033
Gebühren	142.909	Verwaltungs- und Betriebsaufwand - ohne 2	216.653
Transferzahlungen	-32.628	Zinsen für Finanzschulden	20.849
Bedarfs- und Finanzzuweisungen lfd.	345.433	Transferzahlungen	196.776
Sonstige laufende Erträge	28.338	Sonstige laufende Aufwendungen 4)	0
Laufende Erträge	1.193.993	Laufende Aufwendungen	852.237
Einmalige Erträge	15.063	Instandhaltungen 2)	79.435
Kapitaltransfer	55.528	Kapitaltransfer und sonstige einmalige	64.300
Gesamterträge	1.264.584	Gesamtaufwendungen	995.972
<i>Davon Transaktionen:</i>		<i>Davon Transaktionen:</i>	
Veräußerungen von Vermögen	14.378	Erwerb von Vermögen	31.133
Darlehensaufnahmen	0	Rückzahlung von Finanzschulden	118.494
Rücklagenentnahmen	0	Rücklagenzuführungen	0
Vorjahresüberschuss	44.360	Vorjahresabgang	0
Vermögens- und Finanztransaktionen	58.738	Vermögens- und Finanztransaktionen	149.627

	EURO	Pro-Kopf	Rang #		
Gebarungsergebnis	177.723	205	89		
Jahresergebnis	133.362	154	20		
Finanzierungssaldo (Maastricht-Ergebnis)	185.485	214	21		
Finanzspitze (= lfd. Erträge – lfd. Ausgaben)	143.826	166	63	12,0%	der lfd. Erträge

	EURO	Pro-Kopf	Rang #
Schulden gesamt	1.114.118	1.288	123
Schulden für den öffentlichen Haushalt	208.943	242	115
Schulden für marktbestimmte Betriebe	905.175	1.046	127

Haftungen: 221.991

	EURO	Pro-Kopf	Rang #		
Schuldendienst gesamt	139.343	161	120	11,7%	der lfd. Erträge
SD für den öffentlichen Haushalt	60.317	70	133	5,1%	der lfd. Erträge
SD für marktbestimmte Betriebe	79.027	91	115	6,6%	der lfd. Erträge
Leasing- Miet- und sonst. Refinanzierung 3)	16.528	19	57	1,4%	der lfd. Erträge

	EURO	Pro-Kopf	Rang #		
Refinanzierungsaufwand gesamt	155.871	180	104	13,1%	der lfd. Erträge
Personalkosten	357.926	414	85	30,0%	der lfd. Erträge
laufende Transferleistungen *)	196.776	227	135	16,5%	der lfd. Erträge
Bezüge der gewählten Organe	60.033	69	41	5,0%	der lfd. Erträge
Verwaltungs- und Betriebsaufwand-ohne 2, 3 mit 4	200.126	231	166	16,8%	der lfd. Erträge
Instandhaltungen	79.435	92	62	6,7%	der lfd. Erträge
laufende Ausgaben	1.050.166	1.214	119	88,0%	der lfd. Erträge

*) davon Landesumlage	26.940	31	112	2,3%	der lfd. Erträge
*) davon Sozialleistungen an das Land	115.830	134	118	9,7%	der lfd. Erträge

Kassenbestand per 31.12.2013	254.223	294	96
offene Forderungen	50.735	(schließliche Reste des OH, des AOH und der DL)	
offene Verbindlichkeiten (inkl. Rücklagen)	127.235		

Rundungsdifferenzen sind möglich

Rang # = Platzierung nach Pro-Kopf-Werten innerhalb der bgld. Gemeinden

Gemeindefinanzstatistik 2013

Gemeinde: Raiding

Gemeindestatus: Marktgemeinde

PLZ: 7321 GKZ: 10819 Einwohner laut Registerzählung 2011: 816

politischer Bezirk: Oberpullendorf

	EURO		EURO
Gesamteinnahmen ¹⁾	2.072.204	Gesamtausgaben ¹⁾	1.819.104
¹⁾ ohne Zuführungen und Investitions- und Tilgungszuschüsse		¹⁾ ohne Zuführungen und Investitions- und Tilgungszuschüsse	
<i>Davon Erträge:</i>		<i>Davon Aufwendungen:</i>	
Steuern und Abgaben	98.679	Personalkosten	360.376
Abgabenertragsanteile	567.652	Bezüge der gewählten Organe	59.213
Gebühren	118.177	Verwaltungs- und Betriebsaufwand - ohne 2	415.464
Transferzahlungen	8.701	Zinsen für Finanzschulden	15.440
Bedarfs- und Finanzzuweisungen lfd.	340.637	Transferzahlungen	188.162
Sonstige laufende Erträge	127.781	Sonstige laufende Aufwendungen 4)	0
Laufende Erträge	1.261.626	Laufende Aufwendungen	1.038.655
Einmalige Erträge	23.168	Instandhaltungen 2)	31.499
Kapitaltransfer	170.000	Kapitaltransfer und sonstige einmalige	5.000
Gesamterträge	1.454.794	Gesamtaufwendungen	1.075.154
<i>Davon Transaktionen:</i>		<i>Davon Transaktionen:</i>	
Veräußerungen von Vermögen	10.744	Erwerb von Vermögen	596.441
Darlehensaufnahmen	307.360	Rückzahlung von Finanzschulden	147.093
Rücklagenentnahmen	0	Rücklagenzuführungen	0
Vorjahresüberschuss	299.306	Vorjahresabgang	415
Vermögens- und Finanztransaktionen	617.410	Vermögens- und Finanztransaktionen	743.949

	EURO	Pro-Kopf	Rang #		
Gebarungsergebnis	253.101	310	60		
Jahresergebnis	-45.790	-56	127		
Finanzierungssaldo (Maastricht-Ergebnis)	-226.063	-277	165		
Finanzspitze (= lfd. Erträge – lfd. Ausgaben)	44.378	54	127	3,5%	der lfd. Erträge

	EURO	Pro-Kopf	Rang #
Schulden gesamt	1.317.278	1.614	119
Schulden für den öffentlichen Haushalt	1.232.384	1.510	166
Schulden für marktbestimmte Betriebe	84.894	104	23
<i>Haftungen:</i>	<i>13.907</i>		

	EURO	Pro-Kopf	Rang #		
Schuldendienst gesamt	162.534	199	145	12,9%	der lfd. Erträge
SD für den öffentlichen Haushalt	141.760	174	165	11,2%	der lfd. Erträge
SD für marktbestimmte Betriebe	20.774	25	33	1,6%	der lfd. Erträge
Leasing- Miet- und sonst. Refinanzierung 3)	29.332	36	79	2,3%	der lfd. Erträge

	EURO	Pro-Kopf	Rang #		
Refinanzierungsaufwand gesamt	191.866	235	138	15,2%	der lfd. Erträge
Personalkosten	360.376	442	61	28,6%	der lfd. Erträge
laufende Transferleistungen *)	188.162	231	130	14,9%	der lfd. Erträge
Bezüge der gewählten Organe	59.213	73	40	4,7%	der lfd. Erträge
Verwaltungs- und Betriebsaufwand-ohne 2, 3 mit 4	386.132	473	32	30,6%	der lfd. Erträge
Instandhaltungen	31.499	39	139	2,5%	der lfd. Erträge
laufende Ausgaben	1.217.248	1.492	56	96,5%	der lfd. Erträge

*) davon Landesumlage	26.416	32	107	2,1%	der lfd. Erträge
*) davon Sozialleistungen an das Land	113.337	139	93	9,0%	der lfd. Erträge

Kassenbestand per 31.12.2013	363.647	446	70
offene Forderungen	126.567	(schließliche Reste des OH, des AOH und der DL)	
offene Verbindlichkeiten (inkl. Rücklagen)	237.114		

Rundungsdifferenzen sind möglich

Rang # = Platzierung nach Pro-Kopf-Werten innerhalb der bgld. Gemeinden

Gemeindefinanzstatistik 2013

Gemeinde: Ritzing

Gemeindestatus: Gemeinde

PLZ: 7323 GKZ: 10820 Einwohner laut Registerzählung 2011: 918

politischer Bezirk: Oberpullendorf

	EURO		EURO
Gesamteinnahmen ¹⁾	2.126.059	Gesamtausgaben ¹⁾	1.589.459
¹⁾ ohne Zuführungen und Investitions- und Tilgungszuschüsse		¹⁾ ohne Zuführungen und Investitions- und Tilgungszuschüsse	
<i>Davon Erträge:</i>		<i>Davon Aufwendungen:</i>	
Steuern und Abgaben	116.412	Personalkosten	506.281
Abgabenertragsanteile	650.573	Bezüge der gewählten Organe	54.662
Gebühren	114.675	Verwaltungs- und Betriebsaufwand - ohne 2	402.293
Transferzahlungen	-30.961	Zinsen für Finanzschulden	6.326
Bedarfs- und Finanzzuweisungen lfd.	266.341	Transferzahlungen	206.095
Sonstige laufende Erträge	322.222	Sonstige laufende Aufwendungen 4)	0
Laufende Erträge	1.439.262	Laufende Aufwendungen	1.175.658
Einmalige Erträge	4.816	Instandhaltungen 2)	41.442
Kapitaltransfer	56.725	Kapitaltransfer und sonstige einmalige	600
Gesamterträge	1.500.803	Gesamtaufwendungen	1.217.700
<i>Davon Transaktionen:</i>		<i>Davon Transaktionen:</i>	
Veräußerungen von Vermögen	224.284	Erwerb von Vermögen	324.137
Darlehensaufnahmen	0	Rückzahlung von Finanzschulden	47.623
Rücklagenentnahmen	0	Rücklagenzuführungen	0
Vorjahresüberschuss	400.972	Vorjahresabgang	0
Vermögens- und Finanztransaktionen	625.256	Vermögens- und Finanztransaktionen	371.759

	EURO	Pro-Kopf	Rang #		
Gebarungsergebnis	536.600	585	25		
Jahresergebnis	135.628	148	26		
Finanzierungssaldo (Maastricht-Ergebnis)	-15.737	-17	114		
Finanzspitze (= lfd. Erträge – lfd. Ausgaben)	174.540	190	51	12,1%	der lfd. Erträge

Schulden gesamt	684.366	745	73
Schulden für den öffentlichen Haushalt	0	0	1
Schulden für marktbestimmte Betriebe	684.366	745	103

Haftungen: 14.359

Schuldendienst gesamt	53.949	59	37	3,7%	der lfd. Erträge
SD für den öffentlichen Haushalt	0	0	1	0,0%	der lfd. Erträge
SD für marktbestimmte Betriebe	53.949	59	81	3,7%	der lfd. Erträge
Leasing- Miet- und sonst. Refinanzierung 3)	6.826	7	37	0,5%	der lfd. Erträge

Refinanzierungsaufwand gesamt	60.775	66	20	4,2%	der lfd. Erträge
Personalkosten	506.281	552	17	35,2%	der lfd. Erträge
laufende Transferleistungen *)	206.095	225	140	14,3%	der lfd. Erträge
Bezüge der gewählten Organe	54.662	60	68	3,8%	der lfd. Erträge
Verwaltungs- und Betriebsaufwand-ohne 2, 3 mit 4	395.466	431	50	27,5%	der lfd. Erträge
Instandhaltungen	41.442	45	129	2,9%	der lfd. Erträge
laufende Ausgaben	1.264.722	1.378	82	87,9%	der lfd. Erträge

*) davon Landesumlage	31.761	35	93	2,2%	der lfd. Erträge
*) davon Sozialleistungen an das Land	119.440	130	148	8,3%	der lfd. Erträge

Kassenbestand per 31.12.2013	532.873	580	46
offene Forderungen	42.254	(schließliche Reste des OH, des AOH und der DL)	
offene Verbindlichkeiten (inkl. Rücklagen)	38.527		

Rundungsdifferenzen sind möglich

Rang # = Platzierung nach Pro-Kopf-Werten innerhalb der bgld. Gemeinden

Gemeindefinanzstatistik 2013

Gemeinde: Steinberg-Dörfel

Gemeindestatus: Marktgemeinde

PLZ: 7453 GKZ: 10821 Einwohner laut Registerzählung 2011: 1.268

politischer Bezirk: Oberpullendorf

	EURO		EURO
Gesamteinnahmen ¹⁾	2.403.645	Gesamtausgaben ¹⁾	1.992.010
¹⁾ ohne Zuführungen und Investitions- und Tilgungszuschüsse		¹⁾ ohne Zuführungen und Investitions- und Tilgungszuschüsse	
<i>Davon Erträge:</i>		<i>Davon Aufwendungen:</i>	
Steuern und Abgaben	303.309	Personalkosten	449.516
Abgabenertragsanteile	846.909	Bezüge der gewählten Organe	72.900
Gebühren	158.749	Verwaltungs- und Betriebsaufwand - ohne 2	522.305
Transferzahlungen	211	Zinsen für Finanzschulden	23.333
Bedarfs- und Finanzzuweisungen lfd.	195.369	Transferzahlungen	375.478
Sonstige laufende Erträge	61.770	Sonstige laufende Aufwendungen 4)	0
Laufende Erträge	1.566.316	Laufende Aufwendungen	1.443.531
Einmalige Erträge	0	Instandhaltungen 2)	44.735
Kapitaltransfer	15.110	Kapitaltransfer und sonstige einmalige	16.590
Gesamterträge	1.581.426	Gesamtaufwendungen	1.504.856
<i>Davon Transaktionen:</i>		<i>Davon Transaktionen:</i>	
Veräußerungen von Vermögen	12.027	Erwerb von Vermögen	402.627
Darlehensaufnahmen	110.000	Rückzahlung von Finanzschulden	84.527
Rücklagenentnahmen	0	Rücklagenzuführungen	0
Vorjahresüberschuss	700.192	Vorjahresabgang	0
Vermögens- und Finanztransaktionen	822.219	Vermögens- und Finanztransaktionen	487.154

	EURO	Pro-Kopf	Rang #	
Gebarungsergebnis	411.635	325	58	
Jahresergebnis	-288.557	-228	164	
Finanzierungssaldo (Maastricht-Ergebnis)	-234.276	-185	158	
Finanzspitze (= lfd. Erträge – lfd. Ausgaben)	-6.477	-5	149	-0,4% der lfd. Erträge

	EURO	Pro-Kopf	Rang #
Schulden gesamt	785.540	620	58
Schulden für den öffentlichen Haushalt	56.509	45	78
Schulden für marktbestimmte Betriebe	729.031	575	76
<i>Haftungen:</i>	484.461		

	EURO	Pro-Kopf	Rang #	
Schuldendienst gesamt	107.860	85	77	6,9% der lfd. Erträge
SD für den öffentlichen Haushalt	58.197	46	114	3,7% der lfd. Erträge
SD für marktbestimmte Betriebe	49.663	39	82	3,2% der lfd. Erträge
Leasing- Miet- und sonst. Refinanzierung 3)	0	0	1	0,0% der lfd. Erträge

	EURO	Pro-Kopf	Rang #	
Refinanzierungsaufwand gesamt	107.860	85	43	6,9% der lfd. Erträge
Personalkosten	449.516	355	127	28,7% der lfd. Erträge
laufende Transferleistungen *)	375.478	296	59	24,0% der lfd. Erträge
Bezüge der gewählten Organe	72.900	57	71	4,7% der lfd. Erträge
Verwaltungs- und Betriebsaufwand-ohne 2, 3 mit 4	522.305	412	60	33,3% der lfd. Erträge
Instandhaltungen	44.735	35	144	2,9% der lfd. Erträge
laufende Ausgaben	1.572.793	1.240	114	100,4% der lfd. Erträge

*) davon Landesumlage	85.931	68	31	5,5% der lfd. Erträge
*) davon Sozialleistungen an das Land	202.219	159	36	12,9% der lfd. Erträge

Kassenbestand per 31.12.2013	551.152	435	72
offene Forderungen	40.600	(schließliche Reste des OH, des AOH und der DL)	
offene Verbindlichkeiten (inkl. Rücklagen)	180.117		

Rundungsdifferenzen sind möglich

Rang # = Platzierung nach Pro-Kopf-Werten innerhalb der bgld. Gemeinden

Gemeindefinanzstatistik 2013

Gemeinde: Stoob
 Gemeindestatus: Marktgemeinde
 PLZ: 7344 GKZ: 10822 Einwohner laut Registerzählung 2011: 1.455
 politischer Bezirk: Oberpullendorf

	EURO		EURO
Gesamteinnahmen ¹⁾	3.130.463	Gesamtausgaben ¹⁾	2.880.250
¹⁾ ohne Zuführungen und Investitions- und Tilgungszuschüsse		¹⁾ ohne Zuführungen und Investitions- und Tilgungszuschüsse	
Davon Erträge:		Davon Aufwendungen:	
Steuern und Abgaben	768.084	Personalkosten	598.316
Abgabenertragsanteile	1.011.589	Bezüge der gewählten Organe	63.511
Gebühren	227.644	Verwaltungs- und Betriebsaufwand - ohne 2	641.328
Transferzahlungen	181.243	Zinsen für Finanzschulden	14.368
Bedarfs- und Finanzzuweisungen lfd.	255.464	Transferzahlungen	649.466
Sonstige laufende Erträge	217.233	Sonstige laufende Aufwendungen 4)	0
Laufende Erträge	2.661.258	Laufende Aufwendungen	1.966.988
Einmalige Erträge	0	Instandhaltungen 2)	186.038
Kapitaltransfer	94.821	Kapitaltransfer und sonstige einmalige	175.649
Gesamterträge	2.756.079	Gesamtaufwendungen	2.328.675
Davon Transaktionen:		Davon Transaktionen:	
Veräußerungen von Vermögen	1.425	Erwerb von Vermögen	82.880
Darlehensaufnahmen	0	Rückzahlung von Finanzschulden	360.332
Rücklagenentnahmen	0	Rücklagenzuführungen	8.474
Vorjahresüberschuss	372.959	Vorjahresabgang	99.889
Vermögens- und Finanztransaktionen	374.384	Vermögens- und Finanztransaktionen	551.575

	EURO	Pro-Kopf	Rang #	
Gebarungsergebnis	250.213	172	101	
Jahresergebnis	-22.857	-16	97	vorz. Tilgung
Finanzierungssaldo (Maastricht-Ergebnis)	326.885	225	18	90.000
Finanzspitze (= lfd. Erträge – lfd. Ausgaben)	237.900	164	69	8,9% der lfd. Erträge

	EURO		
Schulden gesamt	565.347	389	60
Schulden für den öffentlichen Haushalt	220.362	151	128
Schulden für marktbestimmte Betriebe	344.985	237	45

Haftungen: 519.367

	EURO				
Schuldendienst gesamt	374.700	258	117	14,1%	der lfd. Erträge
SD für den öffentlichen Haushalt	353.896	243	155	13,3%	der lfd. Erträge
SD für marktbestimmte Betriebe	20.804	14	19	0,8%	der lfd. Erträge
Leasing- Miet- und sonst. Refinanzierung 3)	2.225	2	23	0,1%	der lfd. Erträge

	EURO				
Refinanzierungsaufwand gesamt	376.925	259	89	14,2%	der lfd. Erträge
Personalkosten	598.316	411	86	22,5%	der lfd. Erträge
laufende Transferleistungen *)	649.466	446	16	24,4%	der lfd. Erträge
Bezüge der gewählten Organe	63.511	44	130	2,4%	der lfd. Erträge
Verwaltungs- und Betriebsaufwand-ohne 2, 3 mit 4	639.103	439	46	24,0%	der lfd. Erträge
Instandhaltungen	186.038	128	33	7,0%	der lfd. Erträge
laufende Ausgaben	2.513.358	1.727	28	94,4%	der lfd. Erträge

*) davon Landesumlage	180.827	124	10	6,8%	der lfd. Erträge
*) davon Sozialleistungen an das Land	307.091	211	11	11,5%	der lfd. Erträge

Kassenbestand per 31.12.2013	841.919	579	47	
offene Forderungen	29.267	(schließliche Reste des OH, des AOH und der DL)		
offene Verbindlichkeiten (inkl. Rücklagen)	620.973			

Rundungsdifferenzen sind möglich

Rang # = Platzierung nach Pro-Kopf-Werten innerhalb der bgld. Gemeinden

Gemeindefinanzstatistik 2013

Gemeinde: Unterfrauenhaid

Gemeindestatus: Marktgemeinde

PLZ: 7321 GKZ: 10825 Einwohner laut Registerzählung 2011: 669

politischer Bezirk: Oberpullendorf

	EURO		EURO
Gesamteinnahmen ¹⁾	850.778	Gesamtausgaben ¹⁾	790.832
¹⁾ ohne Zuführungen und Investitions- und Tilgungszuschüsse		¹⁾ ohne Zuführungen und Investitions- und Tilgungszuschüsse	
<i>Davon Erträge:</i>		<i>Davon Aufwendungen:</i>	
Steuern und Abgaben	90.658	Personalkosten	127.406
Abgabenertragsanteile	470.551	Bezüge der gewählten Organe	52.413
Gebühren	58.265	Verwaltungs- und Betriebsaufwand - ohne 2	311.877
Transferzahlungen	-21.788	Zinsen für Finanzschulden	44
Bedarfs- und Finanzzuweisungen lfd.	111.312	Transferzahlungen	170.739
Sonstige laufende Erträge	15.028	Sonstige laufende Aufwendungen 4)	0
Laufende Erträge	724.025	Laufende Aufwendungen	662.480
Einmalige Erträge	458	Instandhaltungen 2)	51.731
Kapitaltransfer	29.099	Kapitaltransfer und sonstige einmalige	3.701
Gesamterträge	753.582	Gesamtaufwendungen	717.911
<i>Davon Transaktionen:</i>		<i>Davon Transaktionen:</i>	
Veräußerungen von Vermögen	0	Erwerb von Vermögen	66.362
Darlehensaufnahmen	0	Rückzahlung von Finanzschulden	2.952
Rücklagenentnahmen	0	Rücklagenzuführungen	0
Vorjahresüberschuss	97.196	Vorjahresabgang	3.607
Vermögens- und Finanztransaktionen	97.196	Vermögens- und Finanztransaktionen	72.921

	EURO	Pro-Kopf	Rang #		
Gebarungsergebnis	129.946	194	95		
Jahresergebnis	36.356	54	57		
Finanzierungssaldo (Maastricht-Ergebnis)	-33.644	-50	129		
Finanzspitze (= lfd. Erträge – lfd. Ausgaben)	6.863	10	145	0,9%	der lfd. Erträge

Schulden gesamt	0	0	4
Schulden für den öffentlichen Haushalt	0	0	1
Schulden für marktbestimmte Betriebe	0	0	6

Haftungen: 10.513

Schuldendienst gesamt	2.996	4	5	0,4%	der lfd. Erträge
SD für den öffentlichen Haushalt	0	0	1	0,0%	der lfd. Erträge
SD für marktbestimmte Betriebe	2.996	4	9	0,4%	der lfd. Erträge
Leasing- Miet- und sonst. Refinanzierung 3)	73	0	1	0,0%	der lfd. Erträge

Refinanzierungsaufwand gesamt	3.069	5	2	0,4%	der lfd. Erträge
Personalkosten	127.406	190	167	17,6%	der lfd. Erträge
laufende Transferleistungen *)	170.739	255	103	23,6%	der lfd. Erträge
Bezüge der gewählten Organe	52.413	78	28	7,2%	der lfd. Erträge
Verwaltungs- und Betriebsaufwand-ohne 2, 3 mit 4	311.804	466	35	43,1%	der lfd. Erträge
Instandhaltungen	51.731	77	84	7,1%	der lfd. Erträge
laufende Ausgaben	717.162	1.072	158	99,1%	der lfd. Erträge

*) davon Landesumlage	22.735	34	97	3,1%	der lfd. Erträge
*) davon Sozialleistungen an das Land	92.043	138	100	12,7%	der lfd. Erträge

Kassenbestand per 31.12.2013	164.197	245	104
offene Forderungen	2.486	(schließliche Reste des OH, des AOH und der DL)	
offene Verbindlichkeiten (inkl. Rücklagen)	36.738		

Rundungsdifferenzen sind möglich

Rang # = Platzierung nach Pro-Kopf-Werten innerhalb der bgld. Gemeinden

Gemeindefinanzstatistik 2013

Gemeinde: Unterrabnitz-Schwendgraben

Gemeindestatus: Gemeinde

PLZ: 7371 GKZ: 10826 Einwohner laut Registerzählung 2011: 652

politischer Bezirk: Oberpullendorf

	EURO		EURO
Gesamteinnahmen ¹⁾	1.092.825	Gesamtausgaben ¹⁾	946.722
¹⁾ ohne Zuführungen und Investitions- und Tilgungszuschüsse		¹⁾ ohne Zuführungen und Investitions- und Tilgungszuschüsse	
<i>Davon Erträge:</i>		<i>Davon Aufwendungen:</i>	
Steuern und Abgaben	89.235	Personalkosten	286.443
Abgabenertragsanteile	453.608	Bezüge der gewählten Organe	50.722
Gebühren	96.743	Verwaltungs- und Betriebsaufwand - ohne 2	179.966
Transferzahlungen	19.724	Zinsen für Finanzschulden	14.522
Bedarfs- und Finanzzuweisungen lfd.	235.173	Transferzahlungen	169.336
Sonstige laufende Erträge	40.910	Sonstige laufende Aufwendungen 4)	0
Laufende Erträge	935.393	Laufende Aufwendungen	700.989
Einmalige Erträge	12.896	Instandhaltungen 2)	81.976
Kapitaltransfer	12.967	Kapitaltransfer und sonstige einmalige	9.300
Gesamterträge	961.256	Gesamtaufwendungen	792.265
<i>Davon Transaktionen:</i>		<i>Davon Transaktionen:</i>	
Veräußerungen von Vermögen	0	Erwerb von Vermögen	83.978
Darlehensaufnahmen	0	Rückzahlung von Finanzschulden	70.480
Rücklagenentnahmen	0	Rücklagenzuführungen	0
Vorjahresüberschuss	131.569	Vorjahresabgang	0
Vermögens- und Finanztransaktionen	131.569	Vermögens- und Finanztransaktionen	154.457

	EURO	Pro-Kopf	Rang #		
Gebarungsergebnis	146.103	224	83		
Jahresergebnis	14.534	22	72		
Finanzierungssaldo (Maastricht-Ergebnis)	34.984	54	72		
Finanzspitze (= lfd. Erträge – lfd. Ausgaben)	81.949	126	83	8,8%	der lfd. Erträge

Schulden gesamt	1.191.140	1.827	143
Schulden für den öffentlichen Haushalt	379.022	581	149
Schulden für marktbestimmte Betriebe	812.118	1.246	140
<i>Haftungen:</i>	461.033		

Schuldendienst gesamt	85.001	130	100	9,1%	der lfd. Erträge
SD für den öffentlichen Haushalt	24.183	37	106	2,6%	der lfd. Erträge
SD für marktbestimmte Betriebe	60.818	93	116	6,5%	der lfd. Erträge
Leasing- Miet- und sonst. Refinanzierung 3)	0	0	1	0,0%	der lfd. Erträge

Refinanzierungsaufwand gesamt	85.001	130	68	9,1%	der lfd. Erträge
Personalkosten	286.443	439	63	30,6%	der lfd. Erträge
laufende Transferleistungen *)	169.336	260	96	18,1%	der lfd. Erträge
Bezüge der gewählten Organe	50.722	78	29	5,4%	der lfd. Erträge
Verwaltungs- und Betriebsaufwand-ohne 2, 3 mit 4	179.966	276	146	19,2%	der lfd. Erträge
Instandhaltungen	81.976	126	35	8,8%	der lfd. Erträge
laufende Ausgaben	853.444	1.309	97	91,2%	der lfd. Erträge

*) davon Landesumlage	19.141	29	116	2,0%	der lfd. Erträge
*) davon Sozialleistungen an das Land	89.094	137	103	9,5%	der lfd. Erträge

Kassenbestand per 31.12.2013	168.452	258	100
offene Forderungen	6.069	(schließliche Reste des OH, des AOH und der DL)	
offene Verbindlichkeiten (inkl. Rücklagen)	28.418		

Rundungsdifferenzen sind möglich

Rang # = Platzierung nach Pro-Kopf-Werten innerhalb der bgld. Gemeinden

Gemeindefinanzstatistik 2013

Gemeinde: Weingraben

Gemeindestatus: Gemeinde

PLZ: 7372 GKZ: 10827 Einwohner laut Registerzählung 2011: 364

politischer Bezirk: Oberpullendorf

	EURO		EURO
Gesamteinnahmen ¹⁾	1.398.845	Gesamtausgaben ¹⁾	556.486
¹⁾ ohne Zuführungen und Investitions- und Tilgungszuschüsse		¹⁾ ohne Zuführungen und Investitions- und Tilgungszuschüsse	
<i>Davon Erträge:</i>		<i>Davon Aufwendungen:</i>	
Steuern und Abgaben	35.106	Personalkosten	179.720
Abgabenertragsanteile	254.154	Bezüge der gewählten Organe	41.983
Gebühren	108.099	Verwaltungs- und Betriebsaufwand - ohne 2	132.639
Transferzahlungen	2.493	Zinsen für Finanzschulden	1.950
Bedarfs- und Finanzzuweisungen lfd.	178.308	Transferzahlungen	94.517
Sonstige laufende Erträge	40.030	Sonstige laufende Aufwendungen 4)	0
Laufende Erträge	618.191	Laufende Aufwendungen	450.809
Einmalige Erträge	7.620	Instandhaltungen 2)	45.887
Kapitaltransfer	2.859	Kapitaltransfer und sonstige einmalige	22.075
Gesamterträge	628.670	Gesamtaufwendungen	518.771
<i>Davon Transaktionen:</i>		<i>Davon Transaktionen:</i>	
Veräußerungen von Vermögen	0	Erwerb von Vermögen	24.724
Darlehensaufnahmen	0	Rückzahlung von Finanzschulden	12.991
Rücklagenentnahmen	0	Rücklagenzuführungen	0
Vorjahresüberschuss	770.175	Vorjahresabgang	0
Vermögens- und Finanztransaktionen	770.175	Vermögens- und Finanztransaktionen	37.715

	EURO	Pro-Kopf	Rang #		
Gebarungsergebnis	842.359	2.314	2		
Jahresergebnis	72.184	198	13		
Finanzierungssaldo (Maastricht-Ergebnis)	72.184	198	24		
Finanzspitze (= lfd. Erträge – lfd. Ausgaben)	108.503	298	18	17,6%	der lfd. Erträge

	EURO	Pro-Kopf	Rang #
Schulden gesamt	100.214	275	24
Schulden für den öffentlichen Haushalt	0	0	1
Schulden für marktbestimmte Betriebe	100.214	275	49
<i>Haftungen:</i>	<i>59.097</i>		

	EURO	Pro-Kopf	Rang #		
Schuldendienst gesamt	14.941	41	23	2,4%	der lfd. Erträge
SD für den öffentlichen Haushalt	0	0	1	0,0%	der lfd. Erträge
SD für marktbestimmte Betriebe	14.941	41	51	2,4%	der lfd. Erträge
Leasing- Miet- und sonst. Refinanzierung 3)	6.579	18	56	1,1%	der lfd. Erträge

	EURO	Pro-Kopf	Rang #		
Refinanzierungsaufwand gesamt	21.520	59	16	3,5%	der lfd. Erträge
Personalkosten	179.720	494	36	29,1%	der lfd. Erträge
laufende Transferleistungen *)	94.517	260	97	15,3%	der lfd. Erträge
Bezüge der gewählten Organe	41.983	115	8	6,8%	der lfd. Erträge
Verwaltungs- und Betriebsaufwand-ohne 2, 3 mit 4	126.061	346	101	20,4%	der lfd. Erträge
Instandhaltungen	45.887	126	34	7,4%	der lfd. Erträge
laufende Ausgaben	509.687	1.400	76	82,4%	der lfd. Erträge

*) davon Landesumlage	8.725	24	144	1,4%	der lfd. Erträge
*) davon Sozialleistungen an das Land	46.933	129	155	7,6%	der lfd. Erträge

Kassenbestand per 31.12.2013	846.394	2.325	2
offene Forderungen	20.957	(schließliche Reste des OH, des AOH und der DL)	
offene Verbindlichkeiten (inkl. Rücklagen)	24.992		

Rundungsdifferenzen sind möglich

Rang # = Platzierung nach Pro-Kopf-Werten innerhalb der bgld. Gemeinden

Gemeindefinanzstatistik 2013

Gemeinde: Weppersdorf
 Gemeindestatus: Marktgemeinde
 PLZ: 7331 GKZ: 10823 Einwohner laut Registerzählung 2011: 1.846
 politischer Bezirk: Oberpullendorf

	EURO		EURO
Gesamteinnahmen ¹⁾	4.687.842	Gesamtausgaben ¹⁾	4.153.035
¹⁾ ohne Zuführungen und Investitions- und Tilgungszuschüsse		¹⁾ ohne Zuführungen und Investitions- und Tilgungszuschüsse	
<i>Davon Erträge:</i>		<i>Davon Aufwendungen:</i>	
Steuern und Abgaben	360.547	Personalkosten	704.532
Abgabenertragsanteile	1.316.739	Bezüge der gewählten Organe	84.010
Gebühren	210.466	Verwaltungs- und Betriebsaufwand - ohne 2	832.423
Transferzahlungen	-504.987	Zinsen für Finanzschulden	14.717
Bedarfs- und Finanzzuweisungen lfd.	803.078	Transferzahlungen	444.944
Sonstige laufende Erträge	151.851	Sonstige laufende Aufwendungen 4)	0
Laufende Erträge	2.337.693	Laufende Aufwendungen	2.080.626
Einmalige Erträge	16.421	Instandhaltungen 2)	95.861
Kapitaltransfer	572.459	Kapitaltransfer und sonstige einmalige	900
Gesamterträge	2.926.574	Gesamtaufwendungen	2.177.386
<i>Davon Transaktionen:</i>		<i>Davon Transaktionen:</i>	
Veräußerungen von Vermögen	52.307	Erwerb von Vermögen	1.863.785
Darlehensaufnahmen	1.443.161	Rückzahlung von Finanzschulden	44.590
Rücklagenentnahmen	3.772	Rücklagenzuführungen	67.274
Vorjahresüberschuss	262.028	Vorjahresabgang	0
Vermögens- und Finanztransaktionen	1.761.269	Vermögens- und Finanztransaktionen	1.975.649

	EURO	Pro-Kopf	Rang #		
Gebarungsergebnis	534.807	290	67		
Jahresergebnis	272.779	148	25		
Finanzierungssaldo (Maastricht-Ergebnis)	-850.550	-461	168		
Finanzspitze (= lfd. Erträge – lfd. Ausgaben)	116.617	63	123	5,0%	der lfd. Erträge

	EURO	Pro-Kopf	Rang #
Schulden gesamt	1.785.126	967	19
Schulden für den öffentlichen Haushalt	1.336.336	724	74
Schulden für marktbestimmte Betriebe	448.790	243	24
<i>Haftungen:</i>	<i>175.404</i>		

	EURO	Pro-Kopf	Rang #	%	
Schuldendienst gesamt	59.307	32	130	2,5%	der lfd. Erträge
SD für den öffentlichen Haushalt	25.757	14	158	1,1%	der lfd. Erträge
SD für marktbestimmte Betriebe	33.551	18	20	1,4%	der lfd. Erträge
Leasing- Miet- und sonst. Refinanzierung 3)	311	0	1	0,0%	der lfd. Erträge

	EURO	Pro-Kopf	Rang #	%	
Refinanzierungsaufwand gesamt	59.618	32	107	2,6%	der lfd. Erträge
Personalkosten	704.532	382	107	30,1%	der lfd. Erträge
laufende Transferleistungen *)	444.944	241	118	19,0%	der lfd. Erträge
Bezüge der gewählten Organe	84.010	46	119	3,6%	der lfd. Erträge
Verwaltungs- und Betriebsaufwand-ohne 2, 3 mit 4	832.112	451	41	35,6%	der lfd. Erträge
Instandhaltungen	95.861	52	115	4,1%	der lfd. Erträge
laufende Ausgaben	2.221.076	1.203	126	95,0%	der lfd. Erträge

*) davon Landesumlage	82.066	44	62	3,5%	der lfd. Erträge
*) davon Sozialleistungen an das Land	274.230	149	54	11,7%	der lfd. Erträge

Kassenbestand per 31.12.2013	657.742	356	84
offene Forderungen	3.904	(schließliche Reste des OH, des AOH und der DL)	
offene Verbindlichkeiten (inkl. Rücklagen)	126.839		

Rundungsdifferenzen sind möglich

Rang # = Platzierung nach Pro-Kopf-Werten innerhalb der bgld. Gemeinden

Gemeindefinanzstatistik 2013

Gemeinde: Bezirk OW

Gemeindestatus:

PLZ: GKZ: Einwohner laut Registerzählung 2011: 53.585

politischer Bezirk:

	EURO		EURO
Gesamteinnahmen ¹⁾	110.967.046	Gesamtausgaben ¹⁾	97.754.464
¹⁾ ohne Zuführungen und Investitions- und Tilgungszuschüsse		¹⁾ ohne Zuführungen und Investitions- und Tilgungszuschüsse	
<i>Davon Erträge:</i>		<i>Davon Aufwendungen:</i>	
Steuern und Abgaben	15.916.291	Personalkosten	24.186.799
Abgabenertragsanteile	38.443.863	Bezüge der gewählten Organe	2.388.469
Gebühren	10.119.305	Verwaltungs- und Betriebsaufwand - ohne 2	22.613.560
Transferzahlungen	-586.984	Zinsen für Finanzschulden	736.556
Bedarfs- und Finanzzuweisungen lfd.	11.817.700	Transferzahlungen	17.215.329
Sonstige laufende Erträge	7.938.818	Sonstige laufende Aufwendungen 4)	0
Laufende Erträge	83.648.992	Laufende Aufwendungen	67.140.713
Einmalige Erträge	1.462.535	Instandhaltungen 2)	4.379.552
Kapitaltransfer	3.451.747	Kapitaltransfer und sonstige einmalige	2.360.194
Gesamterträge	88.563.274	Gesamtaufwendungen	73.880.459
<i>Davon Transaktionen:</i>		<i>Davon Transaktionen:</i>	
Veräußerungen von Vermögen	2.193.226	Erwerb von Vermögen	11.212.152
Darlehensaufnahmen	7.681.966	Rückzahlung von Finanzschulden	10.185.012
Rücklagenentnahmen	559.542	Rücklagenzuführungen	650.180
Vorjahresüberschuss	11.969.038	Vorjahresabgang	1.826.661
Vermögens- und Finanztransaktionen	22.403.772	Vermögens- und Finanztransaktionen	23.874.006

	EURO	Pro-Kopf	Rang #	
Gebarungsergebnis	13.200.882	246		
Jahresergebnis	3.058.504	57		vorz. Tilgung
Finanzierungssaldo (Maastricht-Ergebnis)	5.563.271	104		4.996.503
Finanzspitze (= lfd. Erträge – lfd. Ausgaben)	6.915.130	129		8,3% der lfd. Erträge

Schulden gesamt	51.197.474	955	
Schulden für den öffentlichen Haushalt	10.927.210	204	
Schulden für marktbestimmte Betriebe	40.270.264	752	
<i>Haftungen:</i>	<i>28.014.413</i>		

Schuldendienst gesamt	10.921.568	204		13,1%	der lfd. Erträge
SD für den öffentlichen Haushalt	5.278.634	99		6,3%	der lfd. Erträge
SD für marktbestimmte Betriebe	5.642.935	105		6,7%	der lfd. Erträge
Leasing- Miet- und sonst. Refinanzierung 3)	2.425.441	45		2,9%	der lfd. Erträge

Refinanzierungsaufwand gesamt	13.347.009	249		16,0%	der lfd. Erträge
Personalkosten	24.186.799	451		28,9%	der lfd. Erträge
laufende Transferleistungen *)	17.215.329	321		20,6%	der lfd. Erträge
Bezüge der gewählten Organe	2.388.469	45		2,9%	der lfd. Erträge
Verwaltungs- und Betriebsaufwand-ohne 2, 3 mit 4	20.188.119	377		24,1%	der lfd. Erträge
Instandhaltungen	4.379.552	82		5,2%	der lfd. Erträge
laufende Ausgaben	81.705.277	1.525		97,7%	der lfd. Erträge

*) davon Landesumlage	3.264.738	61		3,9%	der lfd. Erträge
*) davon Sozialleistungen an das Land	8.678.702	162		10,4%	der lfd. Erträge

Kassenbestand per 31.12.2013	16.117.982	301	
offene Forderungen	4.775.308	(schließliche Reste des OH, des AOH und der DL)	
offene Verbindlichkeiten (inkl. Rücklagen)	7.713.961		

Rundungsdifferenzen sind möglich

Rang # = Platzierung nach Pro-Kopf-Werten innerhalb der bgld. Gemeinden

Gemeindefinanzstatistik 2013

Gemeinde: Bad Tatzmannsdorf

Gemeindestatus: Gemeinde

PLZ: 7431 GKZ: 10901 Einwohner laut Registerzählung 2011: 1.366

politischer Bezirk: Oberwart

	EURO		EURO
Gesamteinnahmen ¹⁾	5.712.329	Gesamtausgaben ¹⁾	4.763.754
¹⁾ ohne Zuführungen und Investitions- und Tilgungszuschüsse		¹⁾ ohne Zuführungen und Investitions- und Tilgungszuschüsse	
<i>Davon Erträge:</i>		<i>Davon Aufwendungen:</i>	
Steuern und Abgaben	1.937.327	Personalkosten	667.941
Abgabenertragsanteile	1.195.324	Bezüge der gewählten Organe	64.420
Gebühren	719.317	Verwaltungs- und Betriebsaufwand - ohne 2	1.033.988
Transferzahlungen	-103.838	Zinsen für Finanzschulden	17.388
Bedarfs- und Finanzzuweisungen lfd.	367.819	Transferzahlungen	1.470.746
Sonstige laufende Erträge	176.704	Sonstige laufende Aufwendungen 4)	0
Laufende Erträge	4.292.652	Laufende Aufwendungen	3.254.483
Einmalige Erträge	78.355	Instandhaltungen 2)	108.262
Kapitaltransfer	173.303	Kapitaltransfer und sonstige einmalige	275.712
Gesamterträge	4.544.311	Gesamtaufwendungen	3.638.456
<i>Davon Transaktionen:</i>		<i>Davon Transaktionen:</i>	
Veräußerungen von Vermögen	0	Erwerb von Vermögen	902.244
Darlehensaufnahmen	0	Rückzahlung von Finanzschulden	219.684
Rücklagenentnahmen	150.999	Rücklagenzuführungen	3.370
Vorjahresüberschuss	1.017.019	Vorjahresabgang	0
Vermögens- und Finanztransaktionen	1.168.018	Vermögens- und Finanztransaktionen	1.125.298

	EURO	Pro-Kopf	Rang #		
Gebarungsergebnis	948.575	694	17		
Jahresergebnis	-68.444	-50	121		
Finanzierungssaldo (Maastricht-Ergebnis)	195.090	143	43		
Finanzspitze (= lfd. Erträge – lfd. Ausgaben)	710.225	520	6	16,5%	der lfd. Erträge

	EURO	Pro-Kopf	Rang #
Schulden gesamt	1.287.521	943	95
Schulden für den öffentlichen Haushalt	712.423	522	148
Schulden für marktbestimmte Betriebe	575.098	421	72
<i>Haftungen:</i>	866.896		

	EURO	Pro-Kopf	Rang #		
Schuldendienst gesamt	237.072	174	127	5,5%	der lfd. Erträge
SD für den öffentlichen Haushalt	126.957	93	148	3,0%	der lfd. Erträge
SD für marktbestimmte Betriebe	110.114	81	103	2,6%	der lfd. Erträge
Leasing- Miet- und sonst. Refinanzierung 3)	76.777	56	110	1,8%	der lfd. Erträge

	EURO	Pro-Kopf	Rang #		
Refinanzierungsaufwand gesamt	313.849	230	124	7,3%	der lfd. Erträge
Personalkosten	667.941	489	39	15,6%	der lfd. Erträge
laufende Transferleistungen *)	1.470.746	1.077	1	34,3%	der lfd. Erträge
Bezüge der gewählten Organe	64.420	47	111	1,5%	der lfd. Erträge
Verwaltungs- und Betriebsaufwand-ohne 2, 3 mit 4	957.210	701	5	22,3%	der lfd. Erträge
Instandhaltungen	108.262	79	78	2,5%	der lfd. Erträge
laufende Ausgaben	3.582.428	2.623	2	83,5%	der lfd. Erträge

*) davon Landesumlage	236.966	173	3	5,5%	der lfd. Erträge
*) davon Sozialleistungen an das Land	343.848	252	4	8,0%	der lfd. Erträge

Kassenbestand per 31.12.2013	1.272.677	932	16
offene Forderungen	136.238	(schließliche Reste des OH, des AOH und der DL)	
offene Verbindlichkeiten (inkl. Rücklagen)	460.339		

Rundungsdifferenzen sind möglich

Rang # = Platzierung nach Pro-Kopf-Werten innerhalb der bgld. Gemeinden

Gemeindefinanzstatistik 2013

Gemeinde: Badersdorf

Gemeindestatus: Gemeinde

PLZ: 7512 GKZ: 10931 Einwohner laut Registerzählung 2011: 297

politischer Bezirk: Oberwart

	EURO		EURO
Gesamteinnahmen ¹⁾	937.812	Gesamtausgaben ¹⁾	479.299
¹⁾ ohne Zuführungen und Investitions- und Tilgungszuschüsse		¹⁾ ohne Zuführungen und Investitions- und Tilgungszuschüsse	
<i>Davon Erträge:</i>		<i>Davon Aufwendungen:</i>	
Steuern und Abgaben	95.631	Personalkosten	78.622
Abgabenertragsanteile	211.423	Bezüge der gewählten Organe	41.727
Gebühren	35.608	Verwaltungs- und Betriebsaufwand - ohne 2	154.114
Transferzahlungen	36.359	Zinsen für Finanzschulden	2.870
Bedarfs- und Finanzzuweisungen lfd.	127.884	Transferzahlungen	89.169
Sonstige laufende Erträge	33.393	Sonstige laufende Aufwendungen 4)	0
Laufende Erträge	540.298	Laufende Aufwendungen	366.502
Einmalige Erträge	0	Instandhaltungen 2)	11.198
Kapitaltransfer	4.368	Kapitaltransfer und sonstige einmalige	17.315
Gesamterträge	544.667	Gesamtaufwendungen	395.014
<i>Davon Transaktionen:</i>		<i>Davon Transaktionen:</i>	
Veräußerungen von Vermögen	9.299	Erwerb von Vermögen	60.627
Darlehensaufnahmen	0	Rückzahlung von Finanzschulden	23.658
Rücklagenentnahmen	0	Rücklagenzuführungen	0
Vorjahresüberschuss	383.846	Vorjahresabgang	0
Vermögens- und Finanztransaktionen	393.146	Vermögens- und Finanztransaktionen	84.285

	EURO	Pro-Kopf	Rang #	
Gebarungsergebnis	458.514	1.544	5	
Jahresergebnis	74.667	251	8	
Finanzierungssaldo (Maastricht-Ergebnis)	74.667	251	14	
Finanzspitze (= lfd. Erträge – lfd. Ausgaben)	138.941	468	8	25,7% der lfd. Erträge

Schulden gesamt	224.482	756	77
Schulden für den öffentlichen Haushalt	0	0	1
Schulden für marktbestimmte Betriebe	224.482	756	107

Haftungen: 0

Schuldendienst gesamt	26.528	89	66	4,9%	der lfd. Erträge
SD für den öffentlichen Haushalt	0	0	1	0,0%	der lfd. Erträge
SD für marktbestimmte Betriebe	26.528	89	112	4,9%	der lfd. Erträge
Leasing- Miet- und sonst. Refinanzierung 3)	4.702	16	52	0,9%	der lfd. Erträge

Refinanzierungsaufwand gesamt	31.230	105	45	5,8%	der lfd. Erträge
Personalkosten	78.622	265	156	14,6%	der lfd. Erträge
laufende Transferleistungen *)	89.169	300	57	16,5%	der lfd. Erträge
Bezüge der gewählten Organe	41.727	140	6	7,7%	der lfd. Erträge
Verwaltungs- und Betriebsaufwand-ohne 2, 3 mit 4	149.412	503	24	27,7%	der lfd. Erträge
Instandhaltungen	11.198	38	143	2,1%	der lfd. Erträge
laufende Ausgaben	401.357	1.351	89	74,3%	der lfd. Erträge

*) davon Landesumlage	8.994	30	113	1,7%	der lfd. Erträge
*) davon Sozialleistungen an das Land	41.039	138	96	7,6%	der lfd. Erträge

Kassenbestand per 31.12.2013	460.190	1.549	5
offene Forderungen	693	(schließliche Reste des OH, des AOH und der DL)	
offene Verbindlichkeiten (inkl. Rücklagen)	2.369		

Rundungsdifferenzen sind möglich

Rang # = Platzierung nach Pro-Kopf-Werten innerhalb der bgld. Gemeinden

Gemeindefinanzstatistik 2013

Gemeinde: Bernstein

Gemeindestatus: Marktgemeinde

PLZ: 7434 GKZ: 10902 Einwohner laut Registerzählung 2011: 2.265

politischer Bezirk: Oberwart

	EURO		EURO
Gesamteinnahmen ¹⁾	3.568.464	Gesamtausgaben ¹⁾	3.409.521
¹⁾ ohne Zuführungen und Investitions- und Tilgungszuschüsse		¹⁾ ohne Zuführungen und Investitions- und Tilgungszuschüsse	
<i>Davon Erträge:</i>		<i>Davon Aufwendungen:</i>	
Steuern und Abgaben	283.811	Personalkosten	713.785
Abgabenertragsanteile	1.619.786	Bezüge der gewählten Organe	99.014
Gebühren	495.966	Verwaltungs- und Betriebsaufwand - ohne 2	976.946
Transferzahlungen	-179.433	Zinsen für Finanzschulden	23.000
Bedarfs- und Finanzzuweisungen lfd.	454.020	Transferzahlungen	535.780
Sonstige laufende Erträge	222.362	Sonstige laufende Aufwendungen 4)	0
Laufende Erträge	2.896.514	Laufende Aufwendungen	2.348.524
Einmalige Erträge	4.214	Instandhaltungen 2)	392.204
Kapitaltransfer	283.370	Kapitaltransfer und sonstige einmalige	49.110
Gesamterträge	3.184.097	Gesamtaufwendungen	2.789.838
<i>Davon Transaktionen:</i>		<i>Davon Transaktionen:</i>	
Veräußerungen von Vermögen	56.440	Erwerb von Vermögen	459.875
Darlehensaufnahmen	70.000	Rückzahlung von Finanzschulden	143.157
Rücklagenentnahmen	0	Rücklagenzuführungen	16.651
Vorjahresüberschuss	257.927	Vorjahresabgang	0
Vermögens- und Finanztransaktionen	384.367	Vermögens- und Finanztransaktionen	619.683

	EURO	Pro-Kopf	Rang #		
Gebarungsergebnis	158.943	70	141		
Jahresergebnis	-98.984	-44	115		
Finanzierungssaldo (Maastricht-Ergebnis)	93.368	41	79		
Finanzspitze (= lfd. Erträge – lfd. Ausgaben)	12.629	6	147	0,4%	der lfd. Erträge

Schulden gesamt	1.206.694	533	54
Schulden für den öffentlichen Haushalt	0	0	1
Schulden für marktbestimmte Betriebe	1.206.694	533	82

Haftungen: 1.311.844

Schuldendienst gesamt	166.157	73	53	5,7%	der lfd. Erträge
SD für den öffentlichen Haushalt	0	0	1	0,0%	der lfd. Erträge
SD für marktbestimmte Betriebe	166.157	73	96	5,7%	der lfd. Erträge
Leasing- Miet- und sonst. Refinanzierung 3)	23.914	11	40	0,8%	der lfd. Erträge

Refinanzierungsaufwand gesamt	190.071	84	32	6,6%	der lfd. Erträge
Personalkosten	713.785	315	146	24,6%	der lfd. Erträge
laufende Transferleistungen *)	535.780	237	122	18,5%	der lfd. Erträge
Bezüge der gewählten Organe	99.014	44	128	3,4%	der lfd. Erträge
Verwaltungs- und Betriebsaufwand-ohne 2, 3 mit 4	953.032	421	55	32,9%	der lfd. Erträge
Instandhaltungen	392.204	173	18	13,5%	der lfd. Erträge
laufende Ausgaben	2.883.885	1.273	106	99,6%	der lfd. Erträge

*) davon Landesumlage	72.142	32	110	2,5%	der lfd. Erträge
*) davon Sozialleistungen an das Land	319.525	141	79	11,0%	der lfd. Erträge

Kassenbestand per 31.12.2013	663.714	293	97
offene Forderungen	184.280	(schließliche Reste des OH, des AOH und der DL)	
offene Verbindlichkeiten (inkl. Rücklagen)	689.052		

Rundungsdifferenzen sind möglich

Rang # = Platzierung nach Pro-Kopf-Werten innerhalb der bgld. Gemeinden

Gemeindefinanzstatistik 2013

Gemeinde: Deutsch Schützen - Eisenberg

Gemeindestatus: Gemeinde

PLZ: 7474 GKZ: 10903 Einwohner laut Registerzählung 2011: 1.107

politischer Bezirk: Oberwart

	EURO		EURO
Gesamteinnahmen ¹⁾	2.100.299	Gesamtausgaben ¹⁾	2.076.481
¹⁾ ohne Zuführungen und Investitions- und Tilgungszuschüsse		¹⁾ ohne Zuführungen und Investitions- und Tilgungszuschüsse	
<i>Davon Erträge:</i>		<i>Davon Aufwendungen:</i>	
Steuern und Abgaben	119.026	Personalkosten	444.817
Abgabenertragsanteile	783.285	Bezüge der gewählten Organe	67.174
Gebühren	169.676	Verwaltungs- und Betriebsaufwand - ohne 2	326.177
Transferzahlungen	91.345	Zinsen für Finanzschulden	13.646
Bedarfs- und Finanzzuweisungen lfd.	312.172	Transferzahlungen	255.621
Sonstige laufende Erträge	118.134	Sonstige laufende Aufwendungen 4)	0
Laufende Erträge	1.593.638	Laufende Aufwendungen	1.107.435
Einmalige Erträge	45.322	Instandhaltungen 2)	107.638
Kapitaltransfer	42.787	Kapitaltransfer und sonstige einmalige	138.576
Gesamterträge	1.681.747	Gesamtaufwendungen	1.353.649
<i>Davon Transaktionen:</i>		<i>Davon Transaktionen:</i>	
Veräußerungen von Vermögen	0	Erwerb von Vermögen	590.860
Darlehensaufnahmen	220.000	Rückzahlung von Finanzschulden	76.301
Rücklagenentnahmen	75.964	Rücklagenzuführungen	3.028
Vorjahresüberschuss	122.588	Vorjahresabgang	52.644
Vermögens- und Finanztransaktionen	418.552	Vermögens- und Finanztransaktionen	722.832

	EURO	Pro-Kopf	Rang #		
Gebarungsergebnis	23.818	22	158		
Jahresergebnis	-46.126	-42	113		
Finanzierungssaldo (Maastricht-Ergebnis)	-119.062	-108	144		
Finanzspitze (= lfd. Erträge – lfd. Ausgaben)	302.265	273	21	19,0%	der lfd. Erträge

Schulden gesamt	1.061.150	959	76
Schulden für den öffentlichen Haushalt	0	0	1
Schulden für marktbestimmte Betriebe	1.061.150	959	106

Haftungen: 387.216

Schuldendienst gesamt	89.947	81	60	5,6%	der lfd. Erträge
SD für den öffentlichen Haushalt	0	0	1	0,0%	der lfd. Erträge
SD für marktbestimmte Betriebe	89.947	81	105	5,6%	der lfd. Erträge
Leasing- Miet- und sonst. Refinanzierung 3)	26.232	24	61	1,6%	der lfd. Erträge

Refinanzierungsaufwand gesamt	116.179	105	39	7,3%	der lfd. Erträge
Personalkosten	444.817	402	93	27,9%	der lfd. Erträge
laufende Transferleistungen *)	255.621	231	129	16,0%	der lfd. Erträge
Bezüge der gewählten Organe	67.174	61	64	4,2%	der lfd. Erträge
Verwaltungs- und Betriebsaufwand-ohne 2, 3 mit 4	299.945	271	150	18,8%	der lfd. Erträge
Instandhaltungen	107.638	97	55	6,8%	der lfd. Erträge
laufende Ausgaben	1.291.373	1.167	137	81,0%	der lfd. Erträge

*) davon Landesumlage	28.652	26	133	1,8%	der lfd. Erträge
*) davon Sozialleistungen an das Land	148.444	134	117	9,3%	der lfd. Erträge

Kassenbestand per 31.12.2013	90.568	82	141
offene Forderungen	53.537	(schließliche Reste des OH, des AOH und der DL)	
offene Verbindlichkeiten (inkl. Rücklagen)	120.287		

Rundungsdifferenzen sind möglich

Rang # = Platzierung nach Pro-Kopf-Werten innerhalb der bgld. Gemeinden

Gemeindefinanzstatistik 2013

Gemeinde: Grafenschachen

Gemeindestatus: Gemeinde

PLZ: 7423 GKZ: 10904 Einwohner laut Registerzählung 2011: 1.252

politischer Bezirk: Oberwart

	EURO		EURO
Gesamteinnahmen ¹⁾	2.182.211	Gesamtausgaben ¹⁾	2.114.362
¹⁾ ohne Zuführungen und Investitions- und Tilgungszuschüsse		¹⁾ ohne Zuführungen und Investitions- und Tilgungszuschüsse	
<i>Davon Erträge:</i>		<i>Davon Aufwendungen:</i>	
Steuern und Abgaben	368.029	Personalkosten	534.739
Abgabenertragsanteile	885.136	Bezüge der gewählten Organe	67.326
Gebühren	174.877	Verwaltungs- und Betriebsaufwand - ohne 2	471.878
Transferzahlungen	-58.293	Zinsen für Finanzschulden	8.356
Bedarfs- und Finanzzuweisungen lfd.	299.149	Transferzahlungen	380.900
Sonstige laufende Erträge	245.660	Sonstige laufende Aufwendungen 4)	0
Laufende Erträge	1.914.557	Laufende Aufwendungen	1.463.198
Einmalige Erträge	29.106	Instandhaltungen 2)	101.992
Kapitaltransfer	105.475	Kapitaltransfer und sonstige einmalige	10.600
Gesamterträge	2.049.139	Gesamtaufwendungen	1.575.790
<i>Davon Transaktionen:</i>		<i>Davon Transaktionen:</i>	
Veräußerungen von Vermögen	29.682	Erwerb von Vermögen	496.058
Darlehensaufnahmen	0	Rückzahlung von Finanzschulden	42.404
Rücklagenentnahmen	10.000	Rücklagenzuführungen	110
Vorjahresüberschuss	93.391	Vorjahresabgang	0
Vermögens- und Finanztransaktionen	133.073	Vermögens- und Finanztransaktionen	538.572

	EURO	Pro-Kopf	Rang #		
Gebarungsergebnis	67.850	54	148		
Jahresergebnis	-25.541	-20	100		
Finanzierungssaldo (Maastricht-Ergebnis)	550	0	103		
Finanzspitze (= lfd. Erträge – lfd. Ausgaben)	306.964	245	31	16,0%	der lfd. Erträge

Schulden gesamt	435.657	348	29
Schulden für den öffentlichen Haushalt	0	0	1
Schulden für marktbestimmte Betriebe	435.657	348	55

Haftungen: 83.185

Schuldendienst gesamt	50.759	41	24	2,7%	der lfd. Erträge
SD für den öffentlichen Haushalt	0	0	1	0,0%	der lfd. Erträge
SD für marktbestimmte Betriebe	50.759	41	53	2,7%	der lfd. Erträge
Leasing- Miet- und sonst. Refinanzierung 3)	80.194	64	109	4,2%	der lfd. Erträge

Refinanzierungsaufwand gesamt	130.953	105	35	6,8%	der lfd. Erträge
Personalkosten	534.739	427	74	27,9%	der lfd. Erträge
laufende Transferleistungen *)	380.900	304	54	19,9%	der lfd. Erträge
Bezüge der gewählten Organe	67.326	54	88	3,5%	der lfd. Erträge
Verwaltungs- und Betriebsaufwand-ohne 2, 3 mit 4	391.684	313	115	20,5%	der lfd. Erträge
Instandhaltungen	101.992	81	75	5,3%	der lfd. Erträge
laufende Ausgaben	1.607.594	1.284	101	84,0%	der lfd. Erträge

*) davon Landesumlage	87.460	70	30	4,6%	der lfd. Erträge
*) davon Sozialleistungen an das Land	217.642	174	22	11,4%	der lfd. Erträge

Kassenbestand per 31.12.2013	180.264	144	127
offene Forderungen	35.660	(schließliche Reste des OH, des AOH und der DL)	
offene Verbindlichkeiten (inkl. Rücklagen)	148.074		

Rundungsdifferenzen sind möglich

Rang # = Platzierung nach Pro-Kopf-Werten innerhalb der bgld. Gemeinden

Gemeindefinanzstatistik 2013

Gemeinde: Großpetersdorf

Gemeindestatus: Marktgemeinde

PLZ: 7503 GKZ: 10905 Einwohner laut Registerzählung 2011: 3.539

politischer Bezirk: Oberwart

	EURO		EURO
Gesamteinnahmen ¹⁾	8.313.186	Gesamtausgaben ¹⁾	7.127.513
¹⁾ ohne Zuführungen und Investitions- und Tilgungszuschüsse		¹⁾ ohne Zuführungen und Investitions- und Tilgungszuschüsse	
<i>Davon Erträge:</i>		<i>Davon Aufwendungen:</i>	
Steuern und Abgaben	1.280.910	Personalkosten	1.755.922
Abgabenertragsanteile	2.471.513	Bezüge der gewählten Organe	129.599
Gebühren	883.346	Verwaltungs- und Betriebsaufwand - ohne 2	2.240.465
Transferzahlungen	93.832	Zinsen für Finanzschulden	61.767
Bedarfs- und Finanzzuweisungen lfd.	563.470	Transferzahlungen	1.226.408
Sonstige laufende Erträge	719.566	Sonstige laufende Aufwendungen 4)	0
Laufende Erträge	6.012.636	Laufende Aufwendungen	5.414.160
Einmalige Erträge	35.932	Instandhaltungen 2)	181.971
Kapitaltransfer	142.572	Kapitaltransfer und sonstige einmalige	169.580
Gesamterträge	6.191.139	Gesamtaufwendungen	5.765.711
<i>Davon Transaktionen:</i>		<i>Davon Transaktionen:</i>	
Veräußerungen von Vermögen	567.385	Erwerb von Vermögen	374.974
Darlehensaufnahmen	253.413	Rückzahlung von Finanzschulden	974.820
Rücklagenentnahmen	0	Rücklagenzuführungen	12.008
Vorjahresüberschuss	1.301.248	Vorjahresabgang	0
Vermögens- und Finanztransaktionen	2.122.046	Vermögens- und Finanztransaktionen	1.361.802

	EURO	Pro-Kopf	Rang #	
Gebarungsergebnis	1.185.672	335	56	
Jahresergebnis	-115.575	-33	108	vorz. Tilgung
Finanzierungssaldo (Maastricht-Ergebnis)	-224.579	-63	131	253.413
Finanzspitze (= lfd. Erträge – lfd. Ausgaben)	-304.902	-86	164	-5,1% der lfd. Erträge

	EURO	Pro-Kopf	Rang #
Schulden gesamt	5.139.170	1.452	134
Schulden für den öffentlichen Haushalt	875.628	247	112
Schulden für marktbestimmte Betriebe	4.263.543	1.205	141

Haftungen: 4.005.116

	EURO	Pro-Kopf	Rang #	%	
Schuldendienst gesamt	1.036.587	293	159	17,2%	der lfd. Erträge
SD für den öffentlichen Haushalt	151.425	43	110	2,5%	der lfd. Erträge
SD für marktbestimmte Betriebe	885.162	250	164	14,7%	der lfd. Erträge
Leasing- Miet- und sonst. Refinanzierung 3)	541.155	153	163	9,0%	der lfd. Erträge

	EURO	Pro-Kopf	Rang #	%	
Refinanzierungsaufwand gesamt	1.577.742	446	166	26,2%	der lfd. Erträge
Personalkosten	1.755.922	496	35	29,2%	der lfd. Erträge
laufende Transferleistungen *)	1.226.408	347	39	20,4%	der lfd. Erträge
Bezüge der gewählten Organe	129.599	37	153	2,2%	der lfd. Erträge
Verwaltungs- und Betriebsaufwand-ohne 2, 3 mit 4	1.699.310	480	28	28,3%	der lfd. Erträge
Instandhaltungen	181.971	51	119	3,0%	der lfd. Erträge
laufende Ausgaben	6.570.951	1.857	24	109,3	der lfd. Erträge

*) davon Landesumlage	272.393	77	24	4,5%	der lfd. Erträge
*) davon Sozialleistungen an das Land	604.983	171	23	10,1%	der lfd. Erträge

Kassenbestand per 31.12.2013	1.290.519	365	81
offene Forderungen	944.954	(schließliche Reste des OH, des AOH und der DL)	
offene Verbindlichkeiten (inkl. Rücklagen)	1.049.801		

Rundungsdifferenzen sind möglich

Rang # = Platzierung nach Pro-Kopf-Werten innerhalb der bgld. Gemeinden

Gemeindefinanzstatistik 2013

Gemeinde: Hannersdorf

Gemeindestatus: Gemeinde

PLZ: 7473 GKZ: 10906 Einwohner laut Registerzählung 2011: 779

politischer Bezirk: Oberwart

	EURO		EURO
Gesamteinnahmen ¹⁾	1.608.307	Gesamtausgaben ¹⁾	1.458.308
¹⁾ ohne Zuführungen und Investitions- und Tilgungszuschüsse		¹⁾ ohne Zuführungen und Investitions- und Tilgungszuschüsse	
<i>Davon Erträge:</i>		<i>Davon Aufwendungen:</i>	
Steuern und Abgaben	150.715	Personalkosten	377.263
Abgabenertragsanteile	544.586	Bezüge der gewählten Organe	64.299
Gebühren	164.077	Verwaltungs- und Betriebsaufwand - ohne 2	302.809
Transferzahlungen	26.477	Zinsen für Finanzschulden	17.888
Bedarfs- und Finanzzuweisungen lfd.	246.327	Transferzahlungen	216.065
Sonstige laufende Erträge	165.214	Sonstige laufende Aufwendungen 4)	0
Laufende Erträge	1.297.396	Laufende Aufwendungen	978.324
Einmalige Erträge	11.747	Instandhaltungen 2)	125.851
Kapitaltransfer	2.153	Kapitaltransfer und sonstige einmalige	484
Gesamterträge	1.311.296	Gesamtaufwendungen	1.104.659
<i>Davon Transaktionen:</i>		<i>Davon Transaktionen:</i>	
Veräußerungen von Vermögen	0	Erwerb von Vermögen	248.586
Darlehensaufnahmen	65.000	Rückzahlung von Finanzschulden	105.063
Rücklagenentnahmen	0	Rücklagenzuführungen	0
Vorjahresüberschuss	232.011	Vorjahresabgang	0
Vermögens- und Finanztransaktionen	297.011	Vermögens- und Finanztransaktionen	353.649

	EURO	Pro-Kopf	Rang #		
Gebarungsergebnis	149.999	193	96		
Jahresergebnis	-82.012	-105	148		
Finanzierungssaldo (Maastricht-Ergebnis)	-25.663	-33	118		
Finanzspitze (= lfd. Erträge – lfd. Ausgaben)	88.158	113	88	6,8%	der lfd. Erträge

	EURO	Pro-Kopf	Rang #
Schulden gesamt	1.289.584	1.655	136
Schulden für den öffentlichen Haushalt	128.454	165	94
Schulden für marktbestimmte Betriebe	1.161.130	1.491	142

Haftungen: 353.063

	EURO	Pro-Kopf	Rang #		
Schuldendienst gesamt	122.951	158	119	9,5%	der lfd. Erträge
SD für den öffentlichen Haushalt	18.397	24	88	1,4%	der lfd. Erträge
SD für marktbestimmte Betriebe	104.555	134	137	8,1%	der lfd. Erträge
Leasing- Miet- und sonst. Refinanzierung 3)	1.928	2	28	0,1%	der lfd. Erträge

	EURO	Pro-Kopf	Rang #		
Refinanzierungsaufwand gesamt	124.879	160	93	9,6%	der lfd. Erträge
Personalkosten	377.263	484	42	29,1%	der lfd. Erträge
laufende Transferleistungen *)	216.065	277	76	16,7%	der lfd. Erträge
Bezüge der gewählten Organe	64.299	83	25	5,0%	der lfd. Erträge
Verwaltungs- und Betriebsaufwand-ohne 2, 3 mit 4	300.881	386	78	23,2%	der lfd. Erträge
Instandhaltungen	125.851	162	20	9,7%	der lfd. Erträge
laufende Ausgaben	1.209.238	1.552	45	93,2%	der lfd. Erträge

*) davon Landesumlage	25.142	32	108	1,9%	der lfd. Erträge
*) davon Sozialleistungen an das Land	109.386	140	86	8,4%	der lfd. Erträge

Kassenbestand per 31.12.2013	115.199	148	126
offene Forderungen	40.542	(schließliche Reste des OH, des AOH und der DL)	
offene Verbindlichkeiten (inkl. Rücklagen)	5.742		

Rundungsdifferenzen sind möglich

Rang # = Platzierung nach Pro-Kopf-Werten innerhalb der bgld. Gemeinden

Gemeindefinanzstatistik 2013

Gemeinde: Jabing

Gemeindestatus: Gemeinde

PLZ: 7503 GKZ: 10930 Einwohner laut Registerzählung 2011: 740

politischer Bezirk: Oberwart

	EURO		EURO
Gesamteinnahmen ¹⁾	1.488.719	Gesamtausgaben ¹⁾	856.385
¹⁾ ohne Zuführungen und Investitions- und Tilgungszuschüsse		¹⁾ ohne Zuführungen und Investitions- und Tilgungszuschüsse	
<i>Davon Erträge:</i>		<i>Davon Aufwendungen:</i>	
Steuern und Abgaben	42.683	Personalkosten	271.387
Abgabenertragsanteile	525.455	Bezüge der gewählten Organe	45.002
Gebühren	88.280	Verwaltungs- und Betriebsaufwand - ohne 2	216.554
Transferzahlungen	50.347	Zinsen für Finanzschulden	3.652
Bedarfs- und Finanzzuweisungen lfd.	230.363	Transferzahlungen	142.175
Sonstige laufende Erträge	22.361	Sonstige laufende Aufwendungen 4)	0
Laufende Erträge	959.489	Laufende Aufwendungen	678.770
Einmalige Erträge	0	Instandhaltungen 2)	58.432
Kapitaltransfer	5.628	Kapitaltransfer und sonstige einmalige	1.092
Gesamterträge	965.117	Gesamtaufwendungen	738.294
<i>Davon Transaktionen:</i>		<i>Davon Transaktionen:</i>	
Veräußerungen von Vermögen	150.000	Erwerb von Vermögen	65.128
Darlehensaufnahmen	0	Rückzahlung von Finanzschulden	52.962
Rücklagenentnahmen	0	Rücklagenzuführungen	0
Vorjahresüberschuss	373.602	Vorjahresabgang	0
Vermögens- und Finanztransaktionen	523.602	Vermögens- und Finanztransaktionen	118.091

	EURO	Pro-Kopf	Rang #		
Gebarungsergebnis	620.635	839	12		
Jahresergebnis	247.033	334	3		
Finanzierungssaldo (Maastricht-Ergebnis)	108.733	147	42		
Finanzspitze (= lfd. Erträge – lfd. Ausgaben)	169.325	229	36	17,6%	der lfd. Erträge

Schulden gesamt	392.945	531	56
Schulden für den öffentlichen Haushalt	0	0	1
Schulden für marktbestimmte Betriebe	392.945	531	84

Haftungen: 702.281

Schuldendienst gesamt	56.614	77	57	5,9%	der lfd. Erträge
SD für den öffentlichen Haushalt	0	0	1	0,0%	der lfd. Erträge
SD für marktbestimmte Betriebe	56.614	77	102	5,9%	der lfd. Erträge
Leasing- Miet- und sonst. Refinanzierung 3)	0	0	1	0,0%	der lfd. Erträge

Refinanzierungsaufwand gesamt	56.614	77	30	5,9%	der lfd. Erträge
Personalkosten	271.387	367	116	28,3%	der lfd. Erträge
laufende Transferleistungen *)	142.175	192	169	14,8%	der lfd. Erträge
Bezüge der gewählten Organe	45.002	61	61	4,7%	der lfd. Erträge
Verwaltungs- und Betriebsaufwand-ohne 2, 3 mit 4	216.554	293	133	22,6%	der lfd. Erträge
Instandhaltungen	58.432	79	79	6,1%	der lfd. Erträge
laufende Ausgaben	790.164	1.068	159	82,4%	der lfd. Erträge

*) davon Landesumlage	12.441	17	160	1,3%	der lfd. Erträge
*) davon Sozialleistungen an das Land	96.223	130	149	10,0%	der lfd. Erträge

Kassenbestand per 31.12.2013	651.438	880	17
offene Forderungen	32.477	(schließliche Reste des OH, des AOH und der DL)	
offene Verbindlichkeiten (inkl. Rücklagen)	63.281		

Rundungsdifferenzen sind möglich

Rang # = Platzierung nach Pro-Kopf-Werten innerhalb der bgld. Gemeinden

Gemeindefinanzstatistik 2013

Gemeinde: Kemeten

Gemeindestatus: Gemeinde

PLZ: 7531 GKZ: 10907 Einwohner laut Registerzählung 2011: 1.520

politischer Bezirk: Oberwart

	EURO		EURO
Gesamteinnahmen ¹⁾	2.184.940	Gesamtausgaben ¹⁾	2.105.152
¹⁾ ohne Zuführungen und Investitions- und Tilgungszuschüsse		¹⁾ ohne Zuführungen und Investitions- und Tilgungszuschüsse	
<i>Davon Erträge:</i>		<i>Davon Aufwendungen:</i>	
Steuern und Abgaben	193.349	Personalkosten	472.555
Abgabenertragsanteile	1.080.297	Bezüge der gewählten Organe	76.221
Gebühren	278.855	Verwaltungs- und Betriebsaufwand - ohne 2	655.634
Transferzahlungen	19.429	Zinsen für Finanzschulden	27.914
Bedarfs- und Finanzzuweisungen lfd.	261.425	Transferzahlungen	388.814
Sonstige laufende Erträge	161.119	Sonstige laufende Aufwendungen 4)	0
Laufende Erträge	1.994.474	Laufende Aufwendungen	1.621.138
Einmalige Erträge	17.063	Instandhaltungen 2)	128.645
Kapitaltransfer	16.516	Kapitaltransfer und sonstige einmalige	15.308
Gesamterträge	2.028.053	Gesamtaufwendungen	1.765.091
<i>Davon Transaktionen:</i>		<i>Davon Transaktionen:</i>	
Veräußerungen von Vermögen	0	Erwerb von Vermögen	61.515
Darlehensaufnahmen	128.544	Rückzahlung von Finanzschulden	278.546
Rücklagenentnahmen	0	Rücklagenzuführungen	0
Vorjahresüberschuss	28.343	Vorjahresabgang	0
Vermögens- und Finanztransaktionen	156.887	Vermögens- und Finanztransaktionen	340.061

	EURO	Pro-Kopf	Rang #	
Gebarungsergebnis	79.788	52	149	
Jahresergebnis	51.445	34	69	
Finanzierungssaldo (Maastricht-Ergebnis)	203.230	134	46	
Finanzspitze (= lfd. Erträge – lfd. Ausgaben)	-33.855	-22	154	-1,7% der lfd. Erträge

	EURO	Pro-Kopf	Rang #
Schulden gesamt	2.040.495	1.342	122
Schulden für den öffentlichen Haushalt	411.514	271	120
Schulden für marktbestimmte Betriebe	1.628.981	1.072	125

Haftungen: 145.848

	EURO	Pro-Kopf	Rang #	
Schuldendienst gesamt	306.460	202	170	15,4% der lfd. Erträge
SD für den öffentlichen Haushalt	100.767	66	131	5,1% der lfd. Erträge
SD für marktbestimmte Betriebe	205.693	135	170	10,3% der lfd. Erträge
Leasing- Miet- und sonst. Refinanzierung 3)	18.837	12	62	0,9% der lfd. Erträge

	EURO	Pro-Kopf	Rang #	
Refinanzierungsaufwand gesamt	325.297	214	170	16,3% der lfd. Erträge
Personalkosten	472.555	311	148	23,7% der lfd. Erträge
laufende Transferleistungen *)	388.814	256	102	19,5% der lfd. Erträge
Bezüge der gewählten Organe	76.221	50	98	3,8% der lfd. Erträge
Verwaltungs- und Betriebsaufwand-ohne 2, 3 mit 4	636.796	419	56	31,9% der lfd. Erträge
Instandhaltungen	128.645	85	72	6,5% der lfd. Erträge
laufende Ausgaben	2.028.329	1.334	92	101,7% der lfd. Erträge

*) davon Landesumlage	42.333	28	125	2,1% der lfd. Erträge
*) davon Sozialleistungen an das Land	202.726	133	124	10,2% der lfd. Erträge

Kassenbestand per 31.12.2013	50.255	33	154
offene Forderungen	45.291	(schließliche Reste des OH, des AOH und der DL)	
offene Verbindlichkeiten (inkl. Rücklagen)	15.758		

Rundungsdifferenzen sind möglich

Rang # = Platzierung nach Pro-Kopf-Werten innerhalb der bgld. Gemeinden

Gemeindefinanzstatistik 2013

Gemeinde: Kohfidisch

Gemeindestatus: Marktgemeinde

PLZ: 7512 GKZ: 10908 Einwohner laut Registerzählung 2011: 1.443

politischer Bezirk: Oberwart

	EURO		EURO
Gesamteinnahmen ¹⁾	3.149.766	Gesamtausgaben ¹⁾	2.835.987
¹⁾ ohne Zuführungen und Investitions- und Tilgungszuschüsse		¹⁾ ohne Zuführungen und Investitions- und Tilgungszuschüsse	
<i>Davon Erträge:</i>		<i>Davon Aufwendungen:</i>	
Steuern und Abgaben	190.898	Personalkosten	663.654
Abgabenertragsanteile	1.021.126	Bezüge der gewählten Organe	74.808
Gebühren	358.774	Verwaltungs- und Betriebsaufwand - ohne 2	535.287
Transferzahlungen	41.780	Zinsen für Finanzschulden	35.874
Bedarfs- und Finanzzuweisungen lfd.	357.760	Transferzahlungen	349.108
Sonstige laufende Erträge	287.129	Sonstige laufende Aufwendungen 4)	0
Laufende Erträge	2.257.467	Laufende Aufwendungen	1.658.731
Einmalige Erträge	666	Instandhaltungen 2)	158.305
Kapitaltransfer	66.928	Kapitaltransfer und sonstige einmalige	45.089
Gesamterträge	2.325.062	Gesamtaufwendungen	1.862.125
<i>Davon Transaktionen:</i>		<i>Davon Transaktionen:</i>	
Veräußerungen von Vermögen	321.285	Erwerb von Vermögen	500.583
Darlehensaufnahmen	163.504	Rückzahlung von Finanzschulden	473.278
Rücklagenentnahmen	0	Rücklagenzuführungen	0
Vorjahresüberschuss	339.915	Vorjahresabgang	0
Vermögens- und Finanztransaktionen	824.704	Vermögens- und Finanztransaktionen	973.861

	EURO	Pro-Kopf	Rang #		
Gebarungsergebnis	313.779	217	85		
Jahresergebnis	-26.136	-18	99		
Finanzierungssaldo (Maastricht-Ergebnis)	171.859	119	51		
Finanzspitze (= lfd. Erträge – lfd. Ausgaben)	-32.847	-23	155	-1,5%	der lfd. Erträge

	EURO	Pro-Kopf	Rang #
Schulden gesamt	2.545.129	1.764	145
Schulden für den öffentlichen Haushalt	121.208	84	82
Schulden für marktbestimmte Betriebe	2.423.921	1.680	149

Haftungen: 8.190

	EURO	Pro-Kopf	Rang #	%	
Schuldendienst gesamt	509.152	353	131	22,6%	der lfd. Erträge
SD für den öffentlichen Haushalt	27.937	19	76	1,2%	der lfd. Erträge
SD für marktbestimmte Betriebe	481.215	333	146	21,3%	der lfd. Erträge
Leasing- Miet- und sonst. Refinanzierung 3)	31.582	22	64	1,4%	der lfd. Erträge

	EURO	Pro-Kopf	Rang #	%	
Refinanzierungsaufwand gesamt	540.734	375	112	24,0%	der lfd. Erträge
Personalkosten	663.654	460	54	29,4%	der lfd. Erträge
laufende Transferleistungen *)	349.108	242	115	15,5%	der lfd. Erträge
Bezüge der gewählten Organe	74.808	52	95	3,3%	der lfd. Erträge
Verwaltungs- und Betriebsaufwand-ohne 2, 3 mit 4	503.705	349	98	22,3%	der lfd. Erträge
Instandhaltungen	158.305	110	46	7,0%	der lfd. Erträge
laufende Ausgaben	2.290.314	1.587	41	101,5	der lfd. Erträge

*) davon Landesumlage	47.072	33	105	2,1%	der lfd. Erträge
*) davon Sozialleistungen an das Land	204.557	142	75	9,1%	der lfd. Erträge

Kassenbestand per 31.12.2013	269.810	187	119
offene Forderungen	95.691	(schließliche Reste des OH, des AOH und der DL)	
offene Verbindlichkeiten (inkl. Rücklagen)	51.722		

Rundungsdifferenzen sind möglich

Rang # = Platzierung nach Pro-Kopf-Werten innerhalb der bgld. Gemeinden

Gemeindefinanzstatistik 2013

Gemeinde: Litzelsdorf

Gemeindestatus: Marktgemeinde

PLZ: 7532 GKZ: 10909 Einwohner laut Registerzählung 2011: 1.121

politischer Bezirk: Oberwart

	EURO		EURO
Gesamteinnahmen ¹⁾	1.728.375	Gesamtausgaben ¹⁾	1.703.735
¹⁾ ohne Zuführungen und Investitions- und Tilgungszuschüsse		¹⁾ ohne Zuführungen und Investitions- und Tilgungszuschüsse	
<i>Davon Erträge:</i>		<i>Davon Aufwendungen:</i>	
Steuern und Abgaben	186.893	Personalkosten	455.539
Abgabenertragsanteile	801.440	Bezüge der gewählten Organe	62.380
Gebühren	136.713	Verwaltungs- und Betriebsaufwand - ohne 2	414.575
Transferzahlungen	28.449	Zinsen für Finanzschulden	11.250
Bedarfs- und Finanzzuweisungen lfd.	265.514	Transferzahlungen	292.834
Sonstige laufende Erträge	170.042	Sonstige laufende Aufwendungen 4)	0
Laufende Erträge	1.589.051	Laufende Aufwendungen	1.236.579
Einmalige Erträge	6.630	Instandhaltungen 2)	261.472
Kapitaltransfer	20.000	Kapitaltransfer und sonstige einmalige	10.000
Gesamterträge	1.615.682	Gesamtaufwendungen	1.508.051
<i>Davon Transaktionen:</i>		<i>Davon Transaktionen:</i>	
Veräußerungen von Vermögen	24.766	Erwerb von Vermögen	94.642
Darlehensaufnahmen	0	Rückzahlung von Finanzschulden	99.422
Rücklagenentnahmen	0	Rücklagenzuführungen	0
Vorjahresüberschuss	87.928	Vorjahresabgang	1.620
Vermögens- und Finanztransaktionen	112.694	Vermögens- und Finanztransaktionen	195.684

	EURO	Pro-Kopf	Rang #	
Gebarungsergebnis	24.640	22	157	
Jahresergebnis	-61.667	-55	126	
Finanzierungssaldo (Maastricht-Ergebnis)	-6.245	-6	108	
Finanzspitze (= lfd. Erträge – lfd. Ausgaben)	-8.421	-8	151	-0,5% der lfd. Erträge

	EURO	Pro-Kopf	Rang #
Schulden gesamt	1.108.123	989	89
Schulden für den öffentlichen Haushalt	415.123	370	130
Schulden für marktbestimmte Betriebe	693.000	618	89

Haftungen: 25.806

	EURO	Pro-Kopf	Rang #	
Schuldendienst gesamt	110.672	99	73	7,0% der lfd. Erträge
SD für den öffentlichen Haushalt	61.492	55	125	3,9% der lfd. Erträge
SD für marktbestimmte Betriebe	49.180	44	62	3,1% der lfd. Erträge
Leasing- Miet- und sonst. Refinanzierung 3)	57.585	51	124	3,6% der lfd. Erträge

Refinanzierungsaufwand gesamt	168.257	150	96	10,6%	der lfd. Erträge
Personalkosten	455.539	406	88	28,7%	der lfd. Erträge
laufende Transferleistungen *)	292.834	261	95	18,4%	der lfd. Erträge
Bezüge der gewählten Organe	62.380	56	82	3,9%	der lfd. Erträge
Verwaltungs- und Betriebsaufwand-ohne 2, 3 mit 4	356.991	318	111	22,5%	der lfd. Erträge
Instandhaltungen	261.472	233	11	16,5%	der lfd. Erträge
laufende Ausgaben	1.597.473	1.425	70	100,5	der lfd. Erträge

*) davon Landesumlage	38.899	35	92	2,4%	der lfd. Erträge
*) davon Sozialleistungen an das Land	158.837	142	76	10,0%	der lfd. Erträge

Kassenbestand per 31.12.2013	31.790	28	155
offene Forderungen	73.353	(schließliche Reste des OH, des AOH und der DL)	
offene Verbindlichkeiten (inkl. Rücklagen)	80.502		

Rundungsdifferenzen sind möglich

Rang # = Platzierung nach Pro-Kopf-Werten innerhalb der bgld. Gemeinden

Gemeindefinanzstatistik 2013

Gemeinde: Loipersdorf-Kitzladen

Gemeindestatus: Gemeinde

PLZ: 7411 GKZ: 10910 Einwohner laut Registerzählung 2011: 1.284

politischer Bezirk: Oberwart

	EURO		EURO
Gesamteinnahmen ¹⁾	2.303.912	Gesamtausgaben ¹⁾	1.500.070
¹⁾ ohne Zuführungen und Investitions- und Tilgungszuschüsse		¹⁾ ohne Zuführungen und Investitions- und Tilgungszuschüsse	
<i>Davon Erträge:</i>		<i>Davon Aufwendungen:</i>	
Steuern und Abgaben	302.483	Personalkosten	471.815
Abgabenertragsanteile	994.563	Bezüge der gewählten Organe	67.376
Gebühren	124.459	Verwaltungs- und Betriebsaufwand - ohne 2	379.521
Transferzahlungen	3.829	Zinsen für Finanzschulden	1.760
Bedarfs- und Finanzzuweisungen lfd.	161.927	Transferzahlungen	329.493
Sonstige laufende Erträge	46.523	Sonstige laufende Aufwendungen 4)	0
Laufende Erträge	1.633.784	Laufende Aufwendungen	1.249.964
Einmalige Erträge	2.930	Instandhaltungen 2)	32.263
Kapitaltransfer	10.970	Kapitaltransfer und sonstige einmalige	116.377
Gesamterträge	1.647.684	Gesamtaufwendungen	1.398.605
<i>Davon Transaktionen:</i>		<i>Davon Transaktionen:</i>	
Veräußerungen von Vermögen	9.696	Erwerb von Vermögen	82.413
Darlehensaufnahmen	0	Rückzahlung von Finanzschulden	19.052
Rücklagenentnahmen	0	Rücklagenzuführungen	0
Vorjahresüberschuss	646.532	Vorjahresabgang	0
Vermögens- und Finanztransaktionen	656.228	Vermögens- und Finanztransaktionen	101.465

	EURO	Pro-Kopf	Rang #		
Gebarungsergebnis	803.842	626	22		
Jahresergebnis	157.310	123	30		
Finanzierungssaldo (Maastricht-Ergebnis)	160.020	125	49		
Finanzspitze (= lfd. Erträge – lfd. Ausgaben)	332.504	259	24	20,4%	der lfd. Erträge

Schulden gesamt	176.962	138	15
Schulden für den öffentlichen Haushalt	0	0	1
Schulden für marktbestimmte Betriebe	176.962	138	27
<i>Haftungen:</i>	376.585		

Schuldendienst gesamt	20.812	16	10	1,3%	der lfd. Erträge
SD für den öffentlichen Haushalt	0	0	1	0,0%	der lfd. Erträge
SD für marktbestimmte Betriebe	20.812	16	23	1,3%	der lfd. Erträge
Leasing- Miet- und sonst. Refinanzierung 3)	77.098	60	101	4,7%	der lfd. Erträge

Refinanzierungsaufwand gesamt	97.910	76	18	6,0%	der lfd. Erträge
Personalkosten	471.815	367	115	28,9%	der lfd. Erträge
laufende Transferleistungen *)	329.493	257	101	20,2%	der lfd. Erträge
Bezüge der gewählten Organe	67.376	52	92	4,1%	der lfd. Erträge
Verwaltungs- und Betriebsaufwand-ohne 2, 3 mit 4	302.423	236	165	18,5%	der lfd. Erträge
Instandhaltungen	32.263	25	157	2,0%	der lfd. Erträge
laufende Ausgaben	1.301.280	1.013	170	79,6%	der lfd. Erträge

*) davon Landesumlage	62.331	49	53	3,8%	der lfd. Erträge
*) davon Sozialleistungen an das Land	206.309	161	35	12,6%	der lfd. Erträge

Kassenbestand per 31.12.2013	745.766	581	45
offene Forderungen	105.064	(schließliche Reste des OH, des AOH und der DL)	
offene Verbindlichkeiten (inkl. Rücklagen)	46.987		

Rundungsdifferenzen sind möglich

Rang # = Platzierung nach Pro-Kopf-Werten innerhalb der bgld. Gemeinden

Gemeindefinanzstatistik 2013

Gemeinde: Mariasdorf

Gemeindestatus: Marktgemeinde

PLZ: 7433 GKZ: 10911 Einwohner laut Registerzählung 2011: 1.197

politischer Bezirk: Oberwart

	EURO		EURO
Gesamteinnahmen ¹⁾	2.013.407	Gesamtausgaben ¹⁾	1.677.453
¹⁾ ohne Zuführungen und Investitions- und Tilgungszuschüsse		¹⁾ ohne Zuführungen und Investitions- und Tilgungszuschüsse	
<i>Davon Erträge:</i>		<i>Davon Aufwendungen:</i>	
Steuern und Abgaben	157.458	Personalkosten	403.444
Abgabenertragsanteile	846.887	Bezüge der gewählten Organe	75.099
Gebühren	212.419	Verwaltungs- und Betriebsaufwand - ohne 2	449.817
Transferzahlungen	20.615	Zinsen für Finanzschulden	17.223
Bedarfs- und Finanzzuweisungen lfd.	328.307	Transferzahlungen	274.630
Sonstige laufende Erträge	131.536	Sonstige laufende Aufwendungen 4)	0
Laufende Erträge	1.697.222	Laufende Aufwendungen	1.220.213
Einmalige Erträge	12.803	Instandhaltungen 2)	71.691
Kapitaltransfer	22.153	Kapitaltransfer und sonstige einmalige	8.260
Gesamterträge	1.732.178	Gesamtaufwendungen	1.300.164
<i>Davon Transaktionen:</i>		<i>Davon Transaktionen:</i>	
Veräußerungen von Vermögen	13.429	Erwerb von Vermögen	195.105
Darlehensaufnahmen	0	Rückzahlung von Finanzschulden	157.003
Rücklagenentnahmen	0	Rücklagenzuführungen	25.180
Vorjahresüberschuss	267.800	Vorjahresabgang	0
Vermögens- und Finanztransaktionen	281.229	Vermögens- und Finanztransaktionen	377.288

	EURO	Pro-Kopf	Rang #		
Gebarungsergebnis	335.954	281	70		
Jahresergebnis	68.154	57	52		
Finanzierungssaldo (Maastricht-Ergebnis)	210.384	176	35		
Finanzspitze (= lfd. Erträge – lfd. Ausgaben)	248.314	207	45	14,6%	der lfd. Erträge

Schulden gesamt	914.108	764	82
Schulden für den öffentlichen Haushalt	223.369	187	107
Schulden für marktbestimmte Betriebe	690.739	577	90

Haftungen: 728.601

Schuldendienst gesamt	174.227	146	110	10,3%	der lfd. Erträge
SD für den öffentlichen Haushalt	86.267	72	134	5,1%	der lfd. Erträge
SD für marktbestimmte Betriebe	87.960	73	97	5,2%	der lfd. Erträge
Leasing- Miet- und sonst. Refinanzierung 3)	32.856	27	77	1,9%	der lfd. Erträge

Refinanzierungsaufwand gesamt	207.083	173	101	12,2%	der lfd. Erträge
Personalkosten	403.444	337	135	23,8%	der lfd. Erträge
laufende Transferleistungen *)	274.630	229	131	16,2%	der lfd. Erträge
Bezüge der gewählten Organe	75.099	63	54	4,4%	der lfd. Erträge
Verwaltungs- und Betriebsaufwand-ohne 2, 3 mit 4	416.961	348	99	24,6%	der lfd. Erträge
Instandhaltungen	71.691	60	104	4,2%	der lfd. Erträge
laufende Ausgaben	1.448.908	1.210	121	85,4%	der lfd. Erträge

*) davon Landesumlage	40.415	34	101	2,4%	der lfd. Erträge
*) davon Sozialleistungen an das Land	169.686	142	74	10,0%	der lfd. Erträge

Kassenbestand per 31.12.2013	323.277	270	99
offene Forderungen	116.090	(schließliche Reste des OH, des AOH und der DL)	
offene Verbindlichkeiten (inkl. Rücklagen)	103.413		

Rundungsdifferenzen sind möglich

Rang # = Platzierung nach Pro-Kopf-Werten innerhalb der bgld. Gemeinden

Gemeindefinanzstatistik 2013

Gemeinde: Markt Allhau

Gemeindestatus: Marktgemeinde

PLZ: 7411 GKZ: 10912 Einwohner laut Registerzählung 2011: 1.855

politischer Bezirk: Oberwart

	EURO		EURO
Gesamteinnahmen ¹⁾	3.532.650	Gesamtausgaben ¹⁾	3.221.974
¹⁾ ohne Zuführungen und Investitions- und Tilgungszuschüsse		¹⁾ ohne Zuführungen und Investitions- und Tilgungszuschüsse	
<i>Davon Erträge:</i>		<i>Davon Aufwendungen:</i>	
Steuern und Abgaben	462.483	Personalkosten	925.757
Abgabenertragsanteile	1.290.141	Bezüge der gewählten Organe	82.278
Gebühren	303.714	Verwaltungs- und Betriebsaufwand - ohne 2	725.001
Transferzahlungen	-318.845	Zinsen für Finanzschulden	23.281
Bedarfs- und Finanzzuweisungen lfd.	689.643	Transferzahlungen	590.056
Sonstige laufende Erträge	366.848	Sonstige laufende Aufwendungen 4)	0
Laufende Erträge	2.793.984	Laufende Aufwendungen	2.346.373
Einmalige Erträge	82.113	Instandhaltungen 2)	88.879
Kapitaltransfer	370.616	Kapitaltransfer und sonstige einmalige	364.082
Gesamterträge	3.246.714	Gesamtaufwendungen	2.799.334
<i>Davon Transaktionen:</i>		<i>Davon Transaktionen:</i>	
Veräußerungen von Vermögen	4.483	Erwerb von Vermögen	271.152
Darlehensaufnahmen	0	Rückzahlung von Finanzschulden	151.488
Rücklagenentnahmen	40.000	Rücklagenzuführungen	0
Vorjahresüberschuss	241.453	Vorjahresabgang	0
Vermögens- und Finanztransaktionen	285.937	Vermögens- und Finanztransaktionen	422.641

	EURO	Pro-Kopf	Rang #		
Gebarungsergebnis	310.676	167	105		
Jahresergebnis	69.223	37	67		
Finanzierungssaldo (Maastricht-Ergebnis)	65.599	35	85		
Finanzspitze (= lfd. Erträge – lfd. Ausgaben)	207.244	112	89	7,4%	der lfd. Erträge

Schulden gesamt	1.687.980	910	87
Schulden für den öffentlichen Haushalt	127.036	68	76
Schulden für marktbestimmte Betriebe	1.560.944	841	114
<i>Haftungen:</i>	<i>5.581.610</i>		

Schuldendienst gesamt	174.770	94	70	6,3%	der lfd. Erträge
SD für den öffentlichen Haushalt	34.682	19	72	1,2%	der lfd. Erträge
SD für marktbestimmte Betriebe	140.087	76	104	5,0%	der lfd. Erträge
Leasing- Miet- und sonst. Refinanzierung 3)	13.054	7	38	0,5%	der lfd. Erträge

Refinanzierungsaufwand gesamt	187.824	101	44	6,7%	der lfd. Erträge
Personalkosten	925.757	499	33	33,1%	der lfd. Erträge
laufende Transferleistungen *)	590.056	318	48	21,1%	der lfd. Erträge
Bezüge der gewählten Organe	82.278	44	126	2,9%	der lfd. Erträge
Verwaltungs- und Betriebsaufwand-ohne 2, 3 mit 4	711.946	384	79	25,5%	der lfd. Erträge
Instandhaltungen	88.879	48	124	3,2%	der lfd. Erträge
laufende Ausgaben	2.586.740	1.394	77	92,6%	der lfd. Erträge

*) davon Landesumlage	116.763	63	35	4,2%	der lfd. Erträge
*) davon Sozialleistungen an das Land	293.223	158	40	10,5%	der lfd. Erträge

Kassenbestand per 31.12.2013	248.510	134	129
offene Forderungen	168.419	(schließliche Reste des OH, des AOH und der DL)	
offene Verbindlichkeiten (inkl. Rücklagen)	106.253		

Rundungsdifferenzen sind möglich

Rang # = Platzierung nach Pro-Kopf-Werten innerhalb der bgld. Gemeinden

Gemeindefinanzstatistik 2013

Gemeinde: Markt Neuhodis

Gemeindestatus: Marktgemeinde

PLZ: 7464 GKZ: 10913 Einwohner laut Registerzählung 2011: 670

politischer Bezirk: Oberwart

	EURO		EURO
Gesamteinnahmen ¹⁾	1.412.717	Gesamtausgaben ¹⁾	1.236.736
¹⁾ ohne Zuführungen und Investitions- und Tilgungszuschüsse		¹⁾ ohne Zuführungen und Investitions- und Tilgungszuschüsse	
<i>Davon Erträge:</i>		<i>Davon Aufwendungen:</i>	
Steuern und Abgaben	62.201	Personalkosten	422.643
Abgabenertragsanteile	484.545	Bezüge der gewählten Organe	55.739
Gebühren	168.895	Verwaltungs- und Betriebsaufwand - ohne 2	308.336
Transferzahlungen	-36.762	Zinsen für Finanzschulden	16.633
Bedarfs- und Finanzzuweisungen lfd.	341.403	Transferzahlungen	137.894
Sonstige laufende Erträge	16.980	Sonstige laufende Aufwendungen 4)	0
Laufende Erträge	1.037.262	Laufende Aufwendungen	941.245
Einmalige Erträge	227.718	Instandhaltungen 2)	32.450
Kapitaltransfer	70.125	Kapitaltransfer und sonstige einmalige	3.616
Gesamterträge	1.335.105	Gesamtaufwendungen	977.310
<i>Davon Transaktionen:</i>		<i>Davon Transaktionen:</i>	
Veräußerungen von Vermögen	6.000	Erwerb von Vermögen	23.201
Darlehensaufnahmen	5.000	Rückzahlung von Finanzschulden	172.163
Rücklagenentnahmen	49.200	Rücklagenzuführungen	744
Vorjahresüberschuss	17.412	Vorjahresabgang	63.317
Vermögens- und Finanztransaktionen	77.612	Vermögens- und Finanztransaktionen	259.426

	EURO	Pro-Kopf	Rang #	
Gebarungsergebnis	175.982	263	74	
Jahresergebnis	221.887	331	4	
Finanzierungssaldo (Maastricht-Ergebnis)	215.896	322	6	
Finanzspitze (= lfd. Erträge – lfd. Ausgaben)	-108.595	-162	168	- der lfd. Erträge

	EURO	Pro-Kopf	Rang #
Schulden gesamt	1.158.078	1.728	144
Schulden für den öffentlichen Haushalt	118.023	176	100
Schulden für marktbestimmte Betriebe	1.040.055	1.552	147

Haftungen: 23.921

	EURO	Pro-Kopf	Rang #	%	
Schuldendienst gesamt	188.796	282	128	18,2%	der lfd. Erträge
SD für den öffentlichen Haushalt	19.320	29	80	1,9%	der lfd. Erträge
SD für marktbestimmte Betriebe	169.476	253	145	16,3%	der lfd. Erträge
Leasing- Miet- und sonst. Refinanzierung 3)	13.707	20	82	1,3%	der lfd. Erträge

	EURO	Pro-Kopf	Rang #	%	
Refinanzierungsaufwand gesamt	202.503	302	116	19,5%	der lfd. Erträge
Personalkosten	422.643	631	6	40,7%	der lfd. Erträge
laufende Transferleistungen *)	137.894	206	158	13,3%	der lfd. Erträge
Bezüge der gewählten Organe	55.739	83	23	5,4%	der lfd. Erträge
Verwaltungs- und Betriebsaufwand-ohne 2, 3 mit 4	294.629	440	45	28,4%	der lfd. Erträge
Instandhaltungen	32.450	48	122	3,1%	der lfd. Erträge
laufende Ausgaben	1.145.858	1.710	30	110,5	der lfd. Erträge

*) davon Landesumlage	16.018	24	145	1,5%	der lfd. Erträge
*) davon Sozialleistungen an das Land	89.110	133	127	8,6%	der lfd. Erträge

Kassenbestand per 31.12.2013	99.718	149	125
offene Forderungen	201.334	(schließliche Reste des OH, des AOH und der DL)	
offene Verbindlichkeiten (inkl. Rücklagen)	125.071		

Rundungsdifferenzen sind möglich

Rang # = Platzierung nach Pro-Kopf-Werten innerhalb der bgld. Gemeinden

Gemeindefinanzstatistik 2013

Gemeinde: Mischendorf

Gemeindestatus: Gemeinde

PLZ: 7511 GKZ: 10914 Einwohner laut Registerzählung 2011: 1.693

politischer Bezirk: Oberwart

	EURO		EURO
Gesamteinnahmen ¹⁾	2.578.335	Gesamtausgaben ¹⁾	1.939.758
¹⁾ ohne Zuführungen und Investitions- und Tilgungszuschüsse		¹⁾ ohne Zuführungen und Investitions- und Tilgungszuschüsse	
<i>Davon Erträge:</i>		<i>Davon Aufwendungen:</i>	
Steuern und Abgaben	128.124	Personalkosten	539.542
Abgabenertragsanteile	1.201.276	Bezüge der gewählten Organe	95.596
Gebühren	149.421	Verwaltungs- und Betriebsaufwand - ohne 2	504.070
Transferzahlungen	-155.946	Zinsen für Finanzschulden	701
Bedarfs- und Finanzzuweisungen lfd.	396.340	Transferzahlungen	333.081
Sonstige laufende Erträge	173.609	Sonstige laufende Aufwendungen 4)	0
Laufende Erträge	1.892.823	Laufende Aufwendungen	1.472.989
Einmalige Erträge	74.504	Instandhaltungen 2)	251.013
Kapitaltransfer	173.259	Kapitaltransfer und sonstige einmalige	641
Gesamterträge	2.140.586	Gesamtaufwendungen	1.724.643
<i>Davon Transaktionen:</i>		<i>Davon Transaktionen:</i>	
Veräußerungen von Vermögen	0	Erwerb von Vermögen	52.706
Darlehensaufnahmen	0	Rückzahlung von Finanzschulden	2.351
Rücklagenentnahmen	0	Rücklagenzuführungen	160.057
Vorjahresüberschuss	437.749	Vorjahresabgang	0
Vermögens- und Finanztransaktionen	437.749	Vermögens- und Finanztransaktionen	215.115

	EURO	Pro-Kopf	Rang #		
Gebarungsergebnis	638.577	377	48		
Jahresergebnis	200.828	119	31		
Finanzierungssaldo (Maastricht-Ergebnis)	310.182	183	32		
Finanzspitze (= lfd. Erträge – lfd. Ausgaben)	166.470	98	103	8,8%	der lfd. Erträge

Schulden gesamt	60.713	36	7
Schulden für den öffentlichen Haushalt	0	0	1
Schulden für marktbestimmte Betriebe	60.713	36	9

Haftungen: 0

Schuldendienst gesamt	3.052	2	3	0,2%	der lfd. Erträge
SD für den öffentlichen Haushalt	0	0	1	0,0%	der lfd. Erträge
SD für marktbestimmte Betriebe	3.052	2	5	0,2%	der lfd. Erträge
Leasing- Miet- und sonst. Refinanzierung 3)	86.650	51	102	4,6%	der lfd. Erträge

Refinanzierungsaufwand gesamt	89.702	53	12	4,7%	der lfd. Erträge
Personalkosten	539.542	319	145	28,5%	der lfd. Erträge
laufende Transferleistungen *)	333.081	197	166	17,6%	der lfd. Erträge
Bezüge der gewählten Organe	95.596	56	77	5,1%	der lfd. Erträge
Verwaltungs- und Betriebsaufwand-ohne 2, 3 mit 4	417.420	247	162	22,1%	der lfd. Erträge
Instandhaltungen	251.013	148	28	13,3%	der lfd. Erträge
laufende Ausgaben	1.726.354	1.020	169	91,2%	der lfd. Erträge

*) davon Landesumlage	34.908	21	153	1,8%	der lfd. Erträge
*) davon Sozialleistungen an das Land	221.421	131	144	11,7%	der lfd. Erträge

Kassenbestand per 31.12.2013	1.032.699	610	43
offene Forderungen	45.793	(schließliche Reste des OH, des AOH und der DL)	
offene Verbindlichkeiten (inkl. Rücklagen)	439.915		

Rundungsdifferenzen sind möglich

Rang # = Platzierung nach Pro-Kopf-Werten innerhalb der bgld. Gemeinden

Gemeindefinanzstatistik 2013

Gemeinde: Neustift an der Lafnitz

Gemeindestatus: Marktgemeinde

PLZ: 7423 GKZ: 10929 Einwohner laut Registerzählung 2011: 745

politischer Bezirk: Oberwart

	EURO		EURO
Gesamteinnahmen ¹⁾	1.207.973	Gesamtausgaben ¹⁾	1.094.394
¹⁾ ohne Zuführungen und Investitions- und Tilgungszuschüsse		¹⁾ ohne Zuführungen und Investitions- und Tilgungszuschüsse	
<i>Davon Erträge:</i>		<i>Davon Aufwendungen:</i>	
Steuern und Abgaben	62.839	Personalkosten	324.540
Abgabenertragsanteile	539.273	Bezüge der gewählten Organe	51.149
Gebühren	57.582	Verwaltungs- und Betriebsaufwand - ohne 2	196.699
Transferzahlungen	184	Zinsen für Finanzschulden	8.398
Bedarfs- und Finanzzuweisungen lfd.	298.243	Transferzahlungen	149.908
Sonstige laufende Erträge	62.254	Sonstige laufende Aufwendungen 4)	0
Laufende Erträge	1.020.374	Laufende Aufwendungen	730.694
Einmalige Erträge	15.832	Instandhaltungen 2)	23.102
Kapitaltransfer	70.930	Kapitaltransfer und sonstige einmalige	872
Gesamterträge	1.107.136	Gesamtaufwendungen	754.668
<i>Davon Transaktionen:</i>		<i>Davon Transaktionen:</i>	
Veräußerungen von Vermögen	18.864	Erwerb von Vermögen	277.557
Darlehensaufnahmen	0	Rückzahlung von Finanzschulden	49.621
Rücklagenentnahmen	3.362	Rücklagenzuführungen	12.547
Vorjahresüberschuss	78.611	Vorjahresabgang	0
Vermögens- und Finanztransaktionen	100.837	Vermögens- und Finanztransaktionen	339.726

	EURO	Pro-Kopf	Rang #		
Gebarungsergebnis	113.579	152	114		
Jahresergebnis	34.968	47	62		
Finanzierungssaldo (Maastricht-Ergebnis)	91.407	123	50		
Finanzspitze (= lfd. Erträge – lfd. Ausgaben)	216.957	291	20	21,3%	der lfd. Erträge

	EURO	Pro-Kopf	Rang #
Schulden gesamt	643.430	864	86
Schulden für den öffentlichen Haushalt	302.521	406	134
Schulden für marktbestimmte Betriebe	340.909	458	73

Haftungen: 86.168

	EURO	Pro-Kopf	Rang #		
Schuldendienst gesamt	58.019	78	106	5,7%	der lfd. Erträge
SD für den öffentlichen Haushalt	22.827	31	144	2,2%	der lfd. Erträge
SD für marktbestimmte Betriebe	35.192	47	71	3,4%	der lfd. Erträge
Leasing- Miet- und sonst. Refinanzierung 3)	1.020	1	24	0,1%	der lfd. Erträge

	EURO	Pro-Kopf	Rang #		
Refinanzierungsaufwand gesamt	59.039	79	77	5,8%	der lfd. Erträge
Personalkosten	324.540	436	64	31,8%	der lfd. Erträge
laufende Transferleistungen *)	149.908	201	162	14,7%	der lfd. Erträge
Bezüge der gewählten Organe	51.149	69	44	5,0%	der lfd. Erträge
Verwaltungs- und Betriebsaufwand-ohne 2, 3 mit 4	195.679	263	156	19,2%	der lfd. Erträge
Instandhaltungen	23.102	31	151	2,3%	der lfd. Erträge
laufende Ausgaben	803.417	1.078	156	78,7%	der lfd. Erträge

*) davon Landesumlage	17.608	24	147	1,7%	der lfd. Erträge
*) davon Sozialleistungen an das Land	98.115	132	138	9,6%	der lfd. Erträge

Kassenbestand per 31.12.2013	311.286	418	77
offene Forderungen	5.796	(schließliche Reste des OH, des AOH und der DL)	
offene Verbindlichkeiten (inkl. Rücklagen)	203.503		

Rundungsdifferenzen sind möglich

Rang # = Platzierung nach Pro-Kopf-Werten innerhalb der bgld. Gemeinden

Gemeindefinanzstatistik 2013

Gemeinde: Oberdorf im Burgenland

Gemeindestatus: Gemeinde

PLZ: 7501 GKZ: 10915 Einwohner laut Registerzählung 2011: 1.038

politischer Bezirk: Oberwart

	EURO		EURO
Gesamteinnahmen ¹⁾	1.351.196	Gesamtausgaben ¹⁾	1.285.077
¹⁾ ohne Zuführungen und Investitions- und Tilgungszuschüsse		¹⁾ ohne Zuführungen und Investitions- und Tilgungszuschüsse	
<i>Davon Erträge:</i>		<i>Davon Aufwendungen:</i>	
Steuern und Abgaben	65.348	Personalkosten	450.828
Abgabenertragsanteile	733.045	Bezüge der gewählten Organe	62.329
Gebühren	145.794	Verwaltungs- und Betriebsaufwand - ohne 2	331.238
Transferzahlungen	14.905	Zinsen für Finanzschulden	4.662
Bedarfs- und Finanzzuweisungen lfd.	211.660	Transferzahlungen	224.200
Sonstige laufende Erträge	65.112	Sonstige laufende Aufwendungen 4)	0
Laufende Erträge	1.235.863	Laufende Aufwendungen	1.073.256
Einmalige Erträge	13.483	Instandhaltungen 2)	120.762
Kapitaltransfer	0	Kapitaltransfer und sonstige einmalige	0
Gesamterträge	1.249.347	Gesamtaufwendungen	1.194.018
<i>Davon Transaktionen:</i>		<i>Davon Transaktionen:</i>	
Veräußerungen von Vermögen	0	Erwerb von Vermögen	37.850
Darlehensaufnahmen	0	Rückzahlung von Finanzschulden	53.209
Rücklagenentnahmen	39.600	Rücklagenzuführungen	0
Vorjahresüberschuss	62.250	Vorjahresabgang	0
Vermögens- und Finanztransaktionen	101.850	Vermögens- und Finanztransaktionen	91.059

	EURO	Pro-Kopf	Rang #	
Gebarungsergebnis	66.119	64	144	
Jahresergebnis	3.870	4	83	
Finanzierungssaldo (Maastricht-Ergebnis)	-17.528	-17	113	
Finanzspitze (= lfd. Erträge – lfd. Ausgaben)	-11.364	-11	152	-0,9% der lfd. Erträge

	EURO	537	57
Schulden gesamt	557.102		
Schulden für den öffentlichen Haushalt	147.475	142	92
Schulden für marktbestimmte Betriebe	409.627	395	63

Haftungen: 244.351

	EURO	56	55	
Schuldendienst gesamt	57.871			4,7% der lfd. Erträge
SD für den öffentlichen Haushalt	19.166	18	73	1,6% der lfd. Erträge
SD für marktbestimmte Betriebe	38.705	37	78	3,1% der lfd. Erträge
Leasing- Miet- und sonst. Refinanzierung 3)	32.729	32	161	2,6% der lfd. Erträge

	EURO	87	113	
Refinanzierungsaufwand gesamt	90.600			7,3% der lfd. Erträge
Personalkosten	450.828	434	66	36,5% der lfd. Erträge
laufende Transferleistungen *)	224.200	216	152	18,1% der lfd. Erträge
Bezüge der gewählten Organe	62.329	60	66	5,0% der lfd. Erträge
Verwaltungs- und Betriebsaufwand-ohne 2, 3 mit 4	298.510	288	136	24,2% der lfd. Erträge
Instandhaltungen	120.762	116	38	9,8% der lfd. Erträge
laufende Ausgaben	1.247.227	1.202	127	100,9% der lfd. Erträge

*) davon Landesumlage	20.066	19	156	1,6% der lfd. Erträge
*) davon Sozialleistungen an das Land	134.055	129	152	10,8% der lfd. Erträge

Kassenbestand per 31.12.2013	16.149	16	158
offene Forderungen	52.796	(schließliche Reste des OH, des AOH und der DL)	
offene Verbindlichkeiten (inkl. Rücklagen)	2.825		

Rundungsdifferenzen sind möglich

Rang # = Platzierung nach Pro-Kopf-Werten innerhalb der bgld. Gemeinden

Gemeindefinanzstatistik 2013

Gemeinde: Oberschützen

Gemeindestatus: Gemeinde

PLZ: 7432 GKZ: 10916 Einwohner laut Registerzählung 2011: 2.393

politischer Bezirk: Oberwart

	EURO		EURO
Gesamteinnahmen ¹⁾	4.667.311	Gesamtausgaben ¹⁾	3.976.154
¹⁾ ohne Zuführungen und Investitions- und Tilgungszuschüsse		¹⁾ ohne Zuführungen und Investitions- und Tilgungszuschüsse	
<i>Davon Erträge:</i>		<i>Davon Aufwendungen:</i>	
Steuern und Abgaben	362.492	Personalkosten	773.023
Abgabenertragsanteile	1.726.826	Bezüge der gewählten Organe	101.185
Gebühren	548.080	Verwaltungs- und Betriebsaufwand - ohne 2	1.074.023
Transferzahlungen	37.603	Zinsen für Finanzschulden	61.813
Bedarfs- und Finanzzuweisungen lfd.	514.162	Transferzahlungen	681.357
Sonstige laufende Erträge	498.291	Sonstige laufende Aufwendungen 4)	0
Laufende Erträge	3.687.454	Laufende Aufwendungen	2.691.400
Einmalige Erträge	131.993	Instandhaltungen 2)	210.171
Kapitaltransfer	221.764	Kapitaltransfer und sonstige einmalige	93.570
Gesamterträge	4.041.211	Gesamtaufwendungen	2.995.141
<i>Davon Transaktionen:</i>		<i>Davon Transaktionen:</i>	
Veräußerungen von Vermögen	4.530	Erwerb von Vermögen	175.526
Darlehensaufnahmen	0	Rückzahlung von Finanzschulden	510.956
Rücklagenentnahmen	64.494	Rücklagenzuführungen	294.531
Vorjahresüberschuss	557.076	Vorjahresabgang	0
Vermögens- und Finanztransaktionen	626.100	Vermögens- und Finanztransaktionen	981.013

	EURO	Pro-Kopf	Rang #	
Gebarungsergebnis	691.157	289	68	
Jahresergebnis	134.081	56	54	
Finanzierungssaldo (Maastricht-Ergebnis)	646.727	270	12	vorz. Tilgung 156.595
Finanzspitze (= lfd. Erträge – lfd. Ausgaben)	431.523	180	57	11,7% der lfd. Erträge

Schulden gesamt	4.625.604	1.933	151
Schulden für den öffentlichen Haushalt	522.310	218	113
Schulden für marktbestimmte Betriebe	4.103.293	1.715	151

Haftungen: 1.444.597

Schuldendienst gesamt	572.768	239	134	15,5%	der lfd. Erträge
SD für den öffentlichen Haushalt	171.256	72	75	4,6%	der lfd. Erträge
SD für marktbestimmte Betriebe	401.513	168	151	10,9%	der lfd. Erträge
Leasing- Miet- und sonst. Refinanzierung 3)	74.329	31	78	2,0%	der lfd. Erträge

Refinanzierungsaufwand gesamt	647.097	270	121	17,5%	der lfd. Erträge
Personalkosten	773.023	323	142	21,0%	der lfd. Erträge
laufende Transferleistungen *)	681.357	285	66	18,5%	der lfd. Erträge
Bezüge der gewählten Organe	101.185	42	133	2,7%	der lfd. Erträge
Verwaltungs- und Betriebsaufwand-ohne 2, 3 mit 4	999.695	418	59	27,1%	der lfd. Erträge
Instandhaltungen	210.171	88	67	5,7%	der lfd. Erträge
laufende Ausgaben	3.412.527	1.426	69	92,5%	der lfd. Erträge

*) davon Landesumlage	96.855	40	70	2,6%	der lfd. Erträge
*) davon Sozialleistungen an das Land	340.076	142	70	9,2%	der lfd. Erträge

Kassenbestand per 31.12.2013	1.093.009	457	67
offene Forderungen	399.415	(schließliche Reste des OH, des AOH und der DL)	
offene Verbindlichkeiten (inkl. Rücklagen)	801.266		

Rundungsdifferenzen sind möglich

Rang # = Platzierung nach Pro-Kopf-Werten innerhalb der bgld. Gemeinden

Gemeindefinanzstatistik 2013

Gemeinde: Oberwart

Gemeindestatus: Stadtgemeinde

PLZ: 7400 GKZ: 10917 Einwohner laut Registerzählung 2011: 7.135

politischer Bezirk: Oberwart

	EURO		EURO
Gesamteinnahmen ¹⁾	21.135.150	Gesamtausgaben ¹⁾	20.570.903
¹⁾ ohne Zuführungen und Investitions- und Tilgungszuschüsse		¹⁾ ohne Zuführungen und Investitions- und Tilgungszuschüsse	
<i>Davon Erträge:</i>		<i>Davon Aufwendungen:</i>	
Steuern und Abgaben	4.794.554	Personalkosten	4.510.632
Abgabenertragsanteile	5.147.433	Bezüge der gewählten Organe	121.912
Gebühren	1.598.547	Verwaltungs- und Betriebsaufwand - ohne 2	4.489.255
Transferzahlungen	-50.781	Zinsen für Finanzschulden	177.370
Bedarfs- und Finanzzuweisungen lfd.	1.336.732	Transferzahlungen	3.321.335
Sonstige laufende Erträge	1.684.832	Sonstige laufende Aufwendungen 4)	0
Laufende Erträge	14.511.317	Laufende Aufwendungen	12.620.505
Einmalige Erträge	377.201	Instandhaltungen 2)	399.959
Kapitaltransfer	350.687	Kapitaltransfer und sonstige einmalige	0
Gesamterträge	15.239.204	Gesamtaufwendungen	13.020.463
<i>Davon Transaktionen:</i>		<i>Davon Transaktionen:</i>	
Veräußerungen von Vermögen	708.213	Erwerb von Vermögen	1.173.879
Darlehensaufnahmen	4.925.800	Rückzahlung von Finanzschulden	5.135.389
Rücklagenentnahmen	0	Rücklagenzuführungen	0
Vorjahresüberschuss	261.933	Vorjahresabgang	1.241.171
Vermögens- und Finanztransaktionen	5.895.946	Vermögens- und Finanztransaktionen	7.550.439

	EURO	Pro-Kopf	Rang #	
Gebarungsergebnis	564.247	79	136	
Jahresergebnis	1.543.486	216	11	vorz. Tilgung
Finanzierungssaldo (Maastricht-Ergebnis)	1.948.783	273	10	4.586.495
Finanzspitze (= lfd. Erträge – lfd. Ausgaben)	941.959	132	80	6,5% der lfd. Erträge

Schulden gesamt	7.625.536	1.069	93
Schulden für den öffentlichen Haushalt	4.402.168	617	152
Schulden für marktbestimmte Betriebe	3.223.368	452	65

Haftungen: 2.578.027

Schuldendienst gesamt	5.312.759	745	162	36,6%	der lfd. Erträge
SD für den öffentlichen Haushalt	4.066.857	570	161	28,0%	der lfd. Erträge
SD für marktbestimmte Betriebe	1.245.902	175	138	8,6%	der lfd. Erträge
Leasing- Miet- und sonst. Refinanzierung 3)	757.623	106	144	5,2%	der lfd. Erträge

Refinanzierungsaufwand gesamt	6.070.382	851	160	41,8%	der lfd. Erträge
Personalkosten	4.510.632	632	5	31,1%	der lfd. Erträge
laufende Transferleistungen *)	3.321.335	465	13	22,9%	der lfd. Erträge
Bezüge der gewählten Organe	121.912	17	171	0,8%	der lfd. Erträge
Verwaltungs- und Betriebsaufwand-ohne 2, 3 mit 4	3.731.633	523	17	25,7%	der lfd. Erträge
Instandhaltungen	399.959	56	109	2,8%	der lfd. Erträge
laufende Ausgaben	18.155.852	2.545	4	125,1	der lfd. Erträge

*) davon Landesumlage	974.679	137	8	6,7%	der lfd. Erträge
*) davon Sozialleistungen an das Land	1.601.486	224	6	11,0%	der lfd. Erträge

Kassenbestand per 31.12.2013	398.633	56	149
offene Forderungen	526.373	(schließliche Reste des OH, des AOH und	
offene Verbindlichkeiten (inkl. Rücklagen)	382.312	der DL)	

Rundungsdifferenzen sind möglich

Rang # = Platzierung nach Pro-Kopf-Werten innerhalb der bgld. Gemeinden

Gemeindefinanzstatistik 2013

Gemeinde: Pinkafeld

Gemeindestatus: Stadtgemeinde

PLZ: 7423 GKZ: 10918 Einwohner laut Registerzählung 2011: 5.520

politischer Bezirk: Oberwart

	EURO		EURO
Gesamteinnahmen ¹⁾	12.141.579	Gesamtausgaben ¹⁾	11.062.618
¹⁾ ohne Zuführungen und Investitions- und Tilgungszuschüsse		¹⁾ ohne Zuführungen und Investitions- und Tilgungszuschüsse	
<i>Davon Erträge:</i>		<i>Davon Aufwendungen:</i>	
Steuern und Abgaben	2.117.942	Personalkosten	2.887.010
Abgabenertragsanteile	3.921.398	Bezüge der gewählten Organe	138.449
Gebühren	1.402.793	Verwaltungs- und Betriebsaufwand - ohne 2	2.461.853
Transferzahlungen	-240.407	Zinsen für Finanzschulden	60.852
Bedarfs- und Finanzzuweisungen lfd.	853.370	Transferzahlungen	1.802.771
Sonstige laufende Erträge	1.198.055	Sonstige laufende Aufwendungen 4)	0
Laufende Erträge	9.253.152	Laufende Aufwendungen	7.350.934
Einmalige Erträge	118.885	Instandhaltungen 2)	415.542
Kapitaltransfer	505.221	Kapitaltransfer und sonstige einmalige	526.151
Gesamterträge	9.877.258	Gesamtaufwendungen	8.292.627
<i>Davon Transaktionen:</i>		<i>Davon Transaktionen:</i>	
Veräußerungen von Vermögen	97.287	Erwerb von Vermögen	1.877.080
Darlehensaufnahmen	1.540.704	Rückzahlung von Finanzschulden	425.002
Rücklagenentnahmen	0	Rücklagenzuführungen	0
Vorjahresüberschuss	626.331	Vorjahresabgang	467.909
Vermögens- und Finanztransaktionen	2.264.322	Vermögens- und Finanztransaktionen	2.769.991

	EURO	Pro-Kopf	Rang #		
Gebarungsergebnis	1.078.962	195	94		
Jahresergebnis	920.540	167	17		
Finanzierungssaldo (Maastricht-Ergebnis)	1.068.286	194	26		
Finanzspitze (= lfd. Erträge – lfd. Ausgaben)	1.059.586	192	50	11,5%	der lfd. Erträge

Schulden gesamt	5.773.299	1.046	79
Schulden für den öffentlichen Haushalt	550.320	100	85
Schulden für marktbestimmte Betriebe	5.222.979	946	97

Haftungen: 4.252.611

Schuldendienst gesamt	485.854	88	105	5,3%	der lfd. Erträge
SD für den öffentlichen Haushalt	84.342	15	108	0,9%	der lfd. Erträge
SD für marktbestimmte Betriebe	401.512	73	119	4,3%	der lfd. Erträge
Leasing- Miet- und sonst. Refinanzierung 3)	71.276	13	46	0,8%	der lfd. Erträge

Refinanzierungsaufwand gesamt	557.131	101	85	6,0%	der lfd. Erträge
Personalkosten	2.887.010	523	26	31,2%	der lfd. Erträge
laufende Transferleistungen *)	1.802.771	327	45	19,5%	der lfd. Erträge
Bezüge der gewählten Organe	138.449	25	168	1,5%	der lfd. Erträge
Verwaltungs- und Betriebsaufwand-ohne 2, 3 mit 4	2.390.576	433	48	25,8%	der lfd. Erträge
Instandhaltungen	415.542	75	87	4,5%	der lfd. Erträge
laufende Ausgaben	8.191.478	1.484	58	88,5%	der lfd. Erträge

*) davon Landesumlage	435.572	79	22	4,7%	der lfd. Erträge
*) davon Sozialleistungen an das Land	974.603	177	20	10,5%	der lfd. Erträge

Kassenbestand per 31.12.2013	591.254	107	134
offene Forderungen	647.194	(schließliche Reste des OH, des AOH und der DL)	
offene Verbindlichkeiten (inkl. Rücklagen)	159.487		

Rundungsdifferenzen sind möglich

Rang # = Platzierung nach Pro-Kopf-Werten innerhalb der bgld. Gemeinden

Gemeindefinanzstatistik 2013

Gemeinde: Rechnitz

Gemeindestatus: Marktgemeinde

PLZ: 7471 GKZ: 10919 Einwohner laut Registerzählung 2011: 3.112

politischer Bezirk: Oberwart

	EURO		EURO
Gesamteinnahmen ¹⁾	4.847.265	Gesamtausgaben ¹⁾	3.921.141
¹⁾ ohne Zuführungen und Investitions- und Tilgungszuschüsse		¹⁾ ohne Zuführungen und Investitions- und Tilgungszuschüsse	
<i>Davon Erträge:</i>		<i>Davon Aufwendungen:</i>	
Steuern und Abgaben	544.408	Personalkosten	1.115.682
Abgabenertragsanteile	2.238.390	Bezüge der gewählten Organe	107.891
Gebühren	468.856	Verwaltungs- und Betriebsaufwand - ohne 2	430.725
Transferzahlungen	-13.384	Zinsen für Finanzschulden	20.845
Bedarfs- und Finanzzuweisungen lfd.	207.980	Transferzahlungen	1.022.424
Sonstige laufende Erträge	219.041	Sonstige laufende Aufwendungen 4)	0
Laufende Erträge	3.665.292	Laufende Aufwendungen	2.697.566
Einmalige Erträge	19.548	Instandhaltungen 2)	279.633
Kapitaltransfer	64.512	Kapitaltransfer und sonstige einmalige	78.936
Gesamterträge	3.749.352	Gesamtaufwendungen	3.056.135
<i>Davon Transaktionen:</i>		<i>Davon Transaktionen:</i>	
Veräußerungen von Vermögen	61.849	Erwerb von Vermögen	560.800
Darlehensaufnahmen	0	Rückzahlung von Finanzschulden	288.903
Rücklagenentnahmen	0	Rücklagenzuführungen	15.303
Vorjahresüberschuss	1.036.064	Vorjahresabgang	0
Vermögens- und Finanztransaktionen	1.097.913	Vermögens- und Finanztransaktionen	865.007

	EURO	Pro-Kopf	Rang #		
Gebarungsergebnis	926.123	298	63		
Jahresergebnis	-109.941	-35	110		
Finanzierungssaldo (Maastricht-Ergebnis)	147.308	47	77		
Finanzspitze (= lfd. Erträge – lfd. Ausgaben)	399.189	128	82	10,9%	der lfd. Erträge

	EURO	Pro-Kopf	Rang #
Schulden gesamt	1.300.732	418	50
Schulden für den öffentlichen Haushalt	0	0	58
Schulden für marktbestimmte Betriebe	1.300.732	418	69
<i>Haftungen:</i>	<i>890.000</i>		

	EURO	Pro-Kopf	Rang #		
Schuldendienst gesamt	309.748	100	38	8,5%	der lfd. Erträge
SD für den öffentlichen Haushalt	74.289	24	77	2,0%	der lfd. Erträge
SD für marktbestimmte Betriebe	235.459	76	44	6,4%	der lfd. Erträge
Leasing- Miet- und sonst. Refinanzierung 3)	26.556	9	39	0,7%	der lfd. Erträge

	EURO	Pro-Kopf	Rang #		
Refinanzierungsaufwand gesamt	336.304	108	23	9,2%	der lfd. Erträge
Personalkosten	1.115.682	359	123	30,4%	der lfd. Erträge
laufende Transferleistungen *)	1.022.424	329	44	27,9%	der lfd. Erträge
Bezüge der gewählten Organe	107.891	35	159	2,9%	der lfd. Erträge
Verwaltungs- und Betriebsaufwand-ohne 2, 3 mit 4	404.169	130	171	11,0%	der lfd. Erträge
Instandhaltungen	279.633	90	65	7,6%	der lfd. Erträge
laufende Ausgaben	3.266.102	1.050	162	89,1%	der lfd. Erträge

*) davon Landesumlage	123.311	40	73	3,4%	der lfd. Erträge
*) davon Sozialleistungen an das Land	445.140	143	66	12,1%	der lfd. Erträge

Kassenbestand per 31.12.2013	774.091	249	103
offene Forderungen	332.987	(schließliche Reste des OH, des AOH und der DL)	
offene Verbindlichkeiten (inkl. Rücklagen)	180.955		

Rundungsdifferenzen sind möglich

Rang # = Platzierung nach Pro-Kopf-Werten innerhalb der bgld. Gemeinden

Gemeindefinanzstatistik 2013

Gemeinde: Riedlingsdorf
 Gemeindestatus: Marktgemeinde
 PLZ: 7422 GKZ: 10920 Einwohner laut Registerzählung 2011: 1.678
 politischer Bezirk: Oberwart

	EURO		EURO
Gesamteinnahmen ¹⁾	2.871.613	Gesamtausgaben ¹⁾	2.417.328
¹⁾ ohne Zuführungen und Investitions- und Tilgungszuschüsse		¹⁾ ohne Zuführungen und Investitions- und Tilgungszuschüsse	
<i>Davon Erträge:</i>		<i>Davon Aufwendungen:</i>	
Steuern und Abgaben	232.667	Personalkosten	627.028
Abgabenertragsanteile	1.170.839	Bezüge der gewählten Organe	74.594
Gebühren	298.565	Verwaltungs- und Betriebsaufwand - ohne 2	717.502
Transferzahlungen	9.611	Zinsen für Finanzschulden	0
Bedarfs- und Finanzzuweisungen lfd.	238.021	Transferzahlungen	381.165
Sonstige laufende Erträge	231.672	Sonstige laufende Aufwendungen 4)	0
Laufende Erträge	2.181.375	Laufende Aufwendungen	1.800.289
Einmalige Erträge	8.410	Instandhaltungen 2)	99.425
Kapitaltransfer	7.135	Kapitaltransfer und sonstige einmalige	108.569
Gesamterträge	2.196.920	Gesamtaufwendungen	2.008.283
<i>Davon Transaktionen:</i>		<i>Davon Transaktionen:</i>	
Veräußerungen von Vermögen	0	Erwerb von Vermögen	343.194
Darlehensaufnahmen	0	Rückzahlung von Finanzschulden	0
Rücklagenentnahmen	44.923	Rücklagenzuführungen	65.852
Vorjahresüberschuss	629.770	Vorjahresabgang	0
Vermögens- und Finanztransaktionen	674.693	Vermögens- und Finanztransaktionen	409.045

	EURO	Pro-Kopf	Rang #		
Gebarungsergebnis	454.284	271	71		
Jahresergebnis	-175.485	-105	147		
Finanzierungssaldo (Maastricht-Ergebnis)	-161.164	-96	136		
Finanzspitze (= lfd. Erträge – lfd. Ausgaben)	281.661	168	62	12,9%	der lfd. Erträge

Schulden gesamt	0	0	1
Schulden für den öffentlichen Haushalt	0	0	1
Schulden für marktbestimmte Betriebe	0	0	1

Haftungen: 129.270

Schuldendienst gesamt	0	0	1	0,0%	der lfd. Erträge
SD für den öffentlichen Haushalt	0	0	1	0,0%	der lfd. Erträge
SD für marktbestimmte Betriebe	0	0	1	0,0%	der lfd. Erträge
Leasing- Miet- und sonst. Refinanzierung 3)	143.669	86	153	6,6%	der lfd. Erträge

Refinanzierungsaufwand gesamt	143.669	86	54	6,6%	der lfd. Erträge
Personalkosten	627.028	374	112	28,7%	der lfd. Erträge
laufende Transferleistungen *)	381.165	227	136	17,5%	der lfd. Erträge
Bezüge der gewählten Organe	74.594	44	124	3,4%	der lfd. Erträge
Verwaltungs- und Betriebsaufwand-ohne 2, 3 mit 4	573.833	342	104	26,3%	der lfd. Erträge
Instandhaltungen	99.425	59	105	4,6%	der lfd. Erträge
laufende Ausgaben	1.899.714	1.132	147	87,1%	der lfd. Erträge

*) davon Landesumlage	60.692	36	87	2,8%	der lfd. Erträge
*) davon Sozialleistungen an das Land	231.153	138	98	10,6%	der lfd. Erträge

Kassenbestand per 31.12.2013	1.427.820	851	20
offene Forderungen	32.824	(schließliche Reste des OH, des AOH und der DL)	
offene Verbindlichkeiten (inkl. Rücklagen)	1.006.359		

Rundungsdifferenzen sind möglich

Rang # = Platzierung nach Pro-Kopf-Werten innerhalb der bgld. Gemeinden

Gemeindefinanzstatistik 2013

Gemeinde: Rotenturm an der Pinka

Gemeindestatus: Marktgemeinde

PLZ: 7501 GKZ: 10921 Einwohner laut Registerzählung 2011: 1.429

politischer Bezirk: Oberwart

	EURO		EURO
Gesamteinnahmen ¹⁾	2.188.449	Gesamtausgaben ¹⁾	2.072.951
¹⁾ ohne Zuführungen und Investitions- und Tilgungszuschüsse		¹⁾ ohne Zuführungen und Investitions- und Tilgungszuschüsse	
<i>Davon Erträge:</i>		<i>Davon Aufwendungen:</i>	
Steuern und Abgaben	252.744	Personalkosten	567.820
Abgabenertragsanteile	987.347	Bezüge der gewählten Organe	64.841
Gebühren	111.982	Verwaltungs- und Betriebsaufwand - ohne 2	419.377
Transferzahlungen	3.372	Zinsen für Finanzschulden	7.892
Bedarfs- und Finanzzuweisungen lfd.	275.414	Transferzahlungen	375.106
Sonstige laufende Erträge	117.805	Sonstige laufende Aufwendungen 4)	0
Laufende Erträge	1.748.663	Laufende Aufwendungen	1.435.035
Einmalige Erträge	27.628	Instandhaltungen 2)	38.568
Kapitaltransfer	42.429	Kapitaltransfer und sonstige einmalige	75.437
Gesamterträge	1.818.720	Gesamtaufwendungen	1.549.041
<i>Davon Transaktionen:</i>		<i>Davon Transaktionen:</i>	
Veräußerungen von Vermögen	37.136	Erwerb von Vermögen	476.630
Darlehensaufnahmen	180.000	Rückzahlung von Finanzschulden	47.280
Rücklagenentnahmen	0	Rücklagenzuführungen	0
Vorjahresüberschuss	152.593	Vorjahresabgang	0
Vermögens- und Finanztransaktionen	369.729	Vermögens- und Finanztransaktionen	523.910

	EURO	Pro-Kopf	Rang #		
Gebarungsergebnis	115.499	81	135		
Jahresergebnis	-37.094	-26	103		
Finanzierungssaldo (Maastricht-Ergebnis)	-153.357	-107	143		
Finanzspitze (= lfd. Erträge – lfd. Ausgaben)	227.780	159	72	13,0%	der lfd. Erträge

Schulden gesamt	938.578	657	55
Schulden für den öffentlichen Haushalt	180.000	126	1
Schulden für marktbestimmte Betriebe	758.578	531	83

Haftungen: 1.055.517

Schuldendienst gesamt	55.172	39	16	3,2%	der lfd. Erträge
SD für den öffentlichen Haushalt	26	0	1	0,0%	der lfd. Erträge
SD für marktbestimmte Betriebe	55.146	39	45	3,2%	der lfd. Erträge
Leasing- Miet- und sonst. Refinanzierung 3)	95.991	67	92	5,5%	der lfd. Erträge

Refinanzierungsaufwand gesamt	151.162	106	26	8,6%	der lfd. Erträge
Personalkosten	567.820	397	97	32,5%	der lfd. Erträge
laufende Transferleistungen *)	375.106	262	92	21,5%	der lfd. Erträge
Bezüge der gewählten Organe	64.841	45	121	3,7%	der lfd. Erträge
Verwaltungs- und Betriebsaufwand-ohne 2, 3 mit 4	323.386	226	167	18,5%	der lfd. Erträge
Instandhaltungen	38.568	27	154	2,2%	der lfd. Erträge
laufende Ausgaben	1.520.883	1.064	160	87,0%	der lfd. Erträge

*) davon Landesumlage	54.177	38	80	3,1%	der lfd. Erträge
*) davon Sozialleistungen an das Land	201.313	141	82	11,5%	der lfd. Erträge

Kassenbestand per 31.12.2013	296.130	207	115
offene Forderungen	97.717	(schließliche Reste des OH, des AOH und der DL)	
offene Verbindlichkeiten (inkl. Rücklagen)	278.348		

Rundungsdifferenzen sind möglich

Rang # = Platzierung nach Pro-Kopf-Werten innerhalb der bgld. Gemeinden

Gemeindefinanzstatistik 2013

Gemeinde: Schachendorf

Gemeindestatus: Gemeinde

PLZ: 7472 GKZ: 10922 Einwohner laut Registerzählung 2011: 774

politischer Bezirk: Oberwart

	EURO		EURO
Gesamteinnahmen ¹⁾	1.359.290	Gesamtausgaben ¹⁾	1.098.375
¹⁾ ohne Zuführungen und Investitions- und Tilgungszuschüsse		¹⁾ ohne Zuführungen und Investitions- und Tilgungszuschüsse	
<i>Davon Erträge:</i>		<i>Davon Aufwendungen:</i>	
Steuern und Abgaben	81.634	Personalkosten	414.073
Abgabenertragsanteile	537.373	Bezüge der gewählten Organe	59.501
Gebühren	127.751	Verwaltungs- und Betriebsaufwand - ohne 2	284.271
Transferzahlungen	-33.551	Zinsen für Finanzschulden	10.273
Bedarfs- und Finanzzuweisungen lfd.	249.109	Transferzahlungen	175.743
Sonstige laufende Erträge	85.746	Sonstige laufende Aufwendungen 4)	0
Laufende Erträge	1.048.061	Laufende Aufwendungen	943.860
Einmalige Erträge	1.849	Instandhaltungen 2)	53.284
Kapitaltransfer	67.616	Kapitaltransfer und sonstige einmalige	1.544
Gesamterträge	1.117.527	Gesamtaufwendungen	998.689
<i>Davon Transaktionen:</i>		<i>Davon Transaktionen:</i>	
Veräußerungen von Vermögen	50.435	Erwerb von Vermögen	56.512
Darlehensaufnahmen	0	Rückzahlung von Finanzschulden	43.175
Rücklagenentnahmen	0	Rücklagenzuführungen	0
Vorjahresüberschuss	191.328	Vorjahresabgang	0
Vermögens- und Finanztransaktionen	241.764	Vermögens- und Finanztransaktionen	99.687

	EURO	Pro-Kopf	Rang #		
Gebarungsergebnis	260.915	337	55		
Jahresergebnis	69.586	90	38		
Finanzierungssaldo (Maastricht-Ergebnis)	86.846	112	52		
Finanzspitze (= lfd. Erträge – lfd. Ausgaben)	7.742	10	146	0,7%	der lfd. Erträge

Schulden gesamt	598.592	773	81
Schulden für den öffentlichen Haushalt	105.656	137	98
Schulden für marktbestimmte Betriebe	492.935	637	94
<i>Haftungen:</i>	320.565		

Schuldendienst gesamt	53.448	69	95	5,1%	der lfd. Erträge
SD für den öffentlichen Haushalt	18.851	24	129	1,8%	der lfd. Erträge
SD für marktbestimmte Betriebe	34.597	45	90	3,3%	der lfd. Erträge
Leasing- Miet- und sonst. Refinanzierung 3)	32.680	42	95	3,1%	der lfd. Erträge

Refinanzierungsaufwand gesamt	86.128	111	92	8,2%	der lfd. Erträge
Personalkosten	414.073	535	22	39,5%	der lfd. Erträge
laufende Transferleistungen *)	175.743	227	137	16,8%	der lfd. Erträge
Bezüge der gewählten Organe	59.501	77	32	5,7%	der lfd. Erträge
Verwaltungs- und Betriebsaufwand-ohne 2, 3 mit 4	251.591	325	110	24,0%	der lfd. Erträge
Instandhaltungen	53.284	69	95	5,1%	der lfd. Erträge
laufende Ausgaben	1.040.319	1.344	91	99,3%	der lfd. Erträge

*) davon Landesumlage	24.386	32	111	2,3%	der lfd. Erträge
*) davon Sozialleistungen an das Land	104.298	135	114	10,0%	der lfd. Erträge

Kassenbestand per 31.12.2013	246.196	318	94
offene Forderungen	22.208	(schließliche Reste des OH, des AOH und der DL)	
offene Verbindlichkeiten (inkl. Rücklagen)	7.489		

Rundungsdifferenzen sind möglich

Rang # = Platzierung nach Pro-Kopf-Werten innerhalb der bgld. Gemeinden

Gemeindefinanzstatistik 2013

Gemeinde: Schandorf

Gemeindestatus: Gemeinde

PLZ: 7472 GKZ: 10932 Einwohner laut Registerzählung 2011: 288

politischer Bezirk: Oberwart

	EURO		EURO
Gesamteinnahmen ¹⁾	686.169	Gesamtausgaben ¹⁾	579.175
¹⁾ ohne Zuführungen und Investitions- und Tilgungszuschüsse		¹⁾ ohne Zuführungen und Investitions- und Tilgungszuschüsse	
<i>Davon Erträge:</i>		<i>Davon Aufwendungen:</i>	
Steuern und Abgaben	37.037	Personalkosten	84.593
Abgabenertragsanteile	206.412	Bezüge der gewählten Organe	42.157
Gebühren	37.075	Verwaltungs- und Betriebsaufwand - ohne 2	148.533
Transferzahlungen	-32.066	Zinsen für Finanzschulden	8.340
Bedarfs- und Finanzzuweisungen lfd.	179.204	Transferzahlungen	70.289
Sonstige laufende Erträge	11.144	Sonstige laufende Aufwendungen 4)	0
Laufende Erträge	438.806	Laufende Aufwendungen	353.912
Einmalige Erträge	696	Instandhaltungen 2)	30.644
Kapitaltransfer	63.233	Kapitaltransfer und sonstige einmalige	19.422
Gesamterträge	502.736	Gesamtaufwendungen	403.977
<i>Davon Transaktionen:</i>		<i>Davon Transaktionen:</i>	
Veräußerungen von Vermögen	0	Erwerb von Vermögen	142.827
Darlehensaufnahmen	0	Rückzahlung von Finanzschulden	32.371
Rücklagenentnahmen	0	Rücklagenzuführungen	0
Vorjahresüberschuss	183.433	Vorjahresabgang	0
Vermögens- und Finanztransaktionen	183.433	Vermögens- und Finanztransaktionen	175.198

	EURO	Pro-Kopf	Rang #		
Gebarungsergebnis	106.993	372	50		
Jahresergebnis	-76.440	-265	166		
Finanzierungssaldo (Maastricht-Ergebnis)	-39.841	-138	151		
Finanzspitze (= lfd. Erträge – lfd. Ausgaben)	21.880	76	118	5,0%	der lfd. Erträge

Schulden gesamt	651.945	2.264	154
Schulden für den öffentlichen Haushalt	0	0	1
Schulden für marktbestimmte Betriebe	651.945	2.264	160

Haftungen: 131.804

Schuldendienst gesamt	40.711	141	99	9,3%	der lfd. Erträge
SD für den öffentlichen Haushalt	0	0	1	0,0%	der lfd. Erträge
SD für marktbestimmte Betriebe	40.711	141	139	9,3%	der lfd. Erträge
Leasing- Miet- und sonst. Refinanzierung 3)	0	0	1	0,0%	der lfd. Erträge

Refinanzierungsaufwand gesamt	40.711	141	66	9,3%	der lfd. Erträge
Personalkosten	84.593	294	150	19,3%	der lfd. Erträge
laufende Transferleistungen *)	70.289	244	112	16,0%	der lfd. Erträge
Bezüge der gewählten Organe	42.157	146	5	9,6%	der lfd. Erträge
Verwaltungs- und Betriebsaufwand-ohne 2, 3 mit 4	148.533	516	21	33,8%	der lfd. Erträge
Instandhaltungen	30.644	106	49	7,0%	der lfd. Erträge
laufende Ausgaben	416.926	1.448	64	95,0%	der lfd. Erträge

*) davon Landesumlage	5.405	19	157	1,2%	der lfd. Erträge
*) davon Sozialleistungen an das Land	38.488	134	122	8,8%	der lfd. Erträge

Kassenbestand per 31.12.2013	94.132	327	90
offene Forderungen	44.058	(schließliche Reste des OH, des AOH und der DL)	
offene Verbindlichkeiten (inkl. Rücklagen)	31.197		

Rundungsdifferenzen sind möglich

Rang # = Platzierung nach Pro-Kopf-Werten innerhalb der bgld. Gemeinden

Gemeindefinanzstatistik 2013

Gemeinde: Stadtschlaining

Gemeindestatus: Stadtgemeinde

PLZ: 7461 GKZ: 10923 Einwohner laut Registerzählung 2011: 2.083

politischer Bezirk: Oberwart

	EURO		EURO
Gesamteinnahmen ¹⁾	3.265.955	Gesamtausgaben ¹⁾	2.921.066
¹⁾ ohne Zuführungen und Investitions- und Tilgungszuschüsse		¹⁾ ohne Zuführungen und Investitions- und Tilgungszuschüsse	
<i>Davon Erträge:</i>		<i>Davon Aufwendungen:</i>	
Steuern und Abgaben	203.195	Personalkosten	891.515
Abgabenertragsanteile	1.518.035	Bezüge der gewählten Organe	92.264
Gebühren	258.918	Verwaltungs- und Betriebsaufwand - ohne 2	692.524
Transferzahlungen	-23.121	Zinsen für Finanzschulden	12.146
Bedarfs- und Finanzzuweisungen lfd.	442.285	Transferzahlungen	580.674
Sonstige laufende Erträge	187.871	Sonstige laufende Aufwendungen 4)	0
Laufende Erträge	2.587.183	Laufende Aufwendungen	2.269.124
Einmalige Erträge	34.858	Instandhaltungen 2)	125.777
Kapitaltransfer	184.023	Kapitaltransfer und sonstige einmalige	35.875
Gesamterträge	2.806.065	Gesamtaufwendungen	2.430.776
<i>Davon Transaktionen:</i>		<i>Davon Transaktionen:</i>	
Veräußerungen von Vermögen	11.409	Erwerb von Vermögen	374.078
Darlehensaufnahmen	0	Rückzahlung von Finanzschulden	113.417
Rücklagenentnahmen	0	Rücklagenzuführungen	2.795
Vorjahresüberschuss	448.481	Vorjahresabgang	0
Vermögens- und Finanztransaktionen	459.890	Vermögens- und Finanztransaktionen	490.290

	EURO	Pro-Kopf	Rang #		
Gebarungsergebnis	344.889	166	106		
Jahresergebnis	-103.592	-50	120		
Finanzierungssaldo (Maastricht-Ergebnis)	-24.431	-12	110		
Finanzspitze (= lfd. Erträge – lfd. Ausgaben)	78.865	38	135	3,0%	der lfd. Erträge

	EURO	Pro-Kopf	Rang #
Schulden gesamt	1.299.232	624	64
Schulden für den öffentlichen Haushalt	932.926	448	139
Schulden für marktbestimmte Betriebe	366.306	176	38

Haftungen: 936.046

	EURO	Pro-Kopf	Rang #		
Schuldendienst gesamt	125.562	60	45	4,9%	der lfd. Erträge
SD für den öffentlichen Haushalt	82.338	40	107	3,2%	der lfd. Erträge
SD für marktbestimmte Betriebe	43.224	21	29	1,7%	der lfd. Erträge
Leasing- Miet- und sonst. Refinanzierung 3)	7.376	4	26	0,3%	der lfd. Erträge

	EURO	Pro-Kopf	Rang #		
Refinanzierungsaufwand gesamt	132.938	64	21	5,1%	der lfd. Erträge
Personalkosten	891.515	428	73	34,5%	der lfd. Erträge
laufende Transferleistungen *)	580.674	279	74	22,4%	der lfd. Erträge
Bezüge der gewählten Organe	92.264	44	127	3,6%	der lfd. Erträge
Verwaltungs- und Betriebsaufwand-ohne 2, 3 mit 4	685.148	329	109	26,5%	der lfd. Erträge
Instandhaltungen	125.777	60	101	4,9%	der lfd. Erträge
laufende Ausgaben	2.508.318	1.204	124	97,0%	der lfd. Erträge

*) davon Landesumlage	50.614	24	142	2,0%	der lfd. Erträge
*) davon Sozialleistungen an das Land	278.416	134	121	10,8%	der lfd. Erträge

Kassenbestand per 31.12.2013	1.133.871	544	53
offene Forderungen	74.514	(schließliche Reste des OH, des AOH und der DL)	
offene Verbindlichkeiten (inkl. Rücklagen)	863.496		

Rundungsdifferenzen sind möglich

Rang # = Platzierung nach Pro-Kopf-Werten innerhalb der bgld. Gemeinden

Gemeindefinanzstatistik 2013

Gemeinde: Unterkohlstätten

Gemeindestatus: Gemeinde

PLZ: 7435 GKZ: 10924 Einwohner laut Registerzählung 2011: 1.030

politischer Bezirk: Oberwart

	EURO		EURO
Gesamteinnahmen ¹⁾	2.501.925	Gesamtausgaben ¹⁾	1.686.369
¹⁾ ohne Zuführungen und Investitions- und Tilgungszuschüsse		¹⁾ ohne Zuführungen und Investitions- und Tilgungszuschüsse	
<i>Davon Erträge:</i>		<i>Davon Aufwendungen:</i>	
Steuern und Abgaben	238.403	Personalkosten	399.025
Abgabenertragsanteile	733.132	Bezüge der gewählten Organe	43.998
Gebühren	158.155	Verwaltungs- und Betriebsaufwand - ohne 2	414.679
Transferzahlungen	49.740	Zinsen für Finanzschulden	12.738
Bedarfs- und Finanzzuweisungen lfd.	303.669	Transferzahlungen	281.749
Sonstige laufende Erträge	95.521	Sonstige laufende Aufwendungen 4)	0
Laufende Erträge	1.578.620	Laufende Aufwendungen	1.152.190
Einmalige Erträge	3.634	Instandhaltungen 2)	42.026
Kapitaltransfer	45.951	Kapitaltransfer und sonstige einmalige	23.488
Gesamterträge	1.628.204	Gesamtaufwendungen	1.217.704
<i>Davon Transaktionen:</i>		<i>Davon Transaktionen:</i>	
Veräußerungen von Vermögen	10.552	Erwerb von Vermögen	427.684
Darlehensaufnahmen	0	Rückzahlung von Finanzschulden	40.979
Rücklagenentnahmen	0	Rücklagenzuführungen	2
Vorjahresüberschuss	863.168	Vorjahresabgang	0
Vermögens- und Finanztransaktionen	873.721	Vermögens- und Finanztransaktionen	468.665

	EURO	Pro-Kopf	Rang #		
Gebarungsergebnis	815.556	792	13		
Jahresergebnis	-47.612	-46	118		
Finanzierungssaldo (Maastricht-Ergebnis)	229.407	223	19		
Finanzspitze (= lfd. Erträge – lfd. Ausgaben)	343.425	333	12	21,8%	der lfd. Erträge

	EURO	Pro-Kopf	Rang #
Schulden gesamt	1.269.896	1.233	110
Schulden für den öffentlichen Haushalt	0	0	52
Schulden für marktbestimmte Betriebe	1.269.896	1.233	134
<i>Haftungen:</i>	418.433		

	EURO	Pro-Kopf	Rang #		
Schuldendienst gesamt	53.717	52	42	3,4%	der lfd. Erträge
SD für den öffentlichen Haushalt	7.105	7	63	0,5%	der lfd. Erträge
SD für marktbestimmte Betriebe	46.612	45	65	3,0%	der lfd. Erträge
Leasing- Miet- und sonst. Refinanzierung 3)	0	0	1	0,0%	der lfd. Erträge

	EURO	Pro-Kopf	Rang #		
Refinanzierungsaufwand gesamt	53.717	52	17	3,4%	der lfd. Erträge
Personalkosten	399.025	387	104	25,3%	der lfd. Erträge
laufende Transferleistungen *)	281.749	274	82	17,8%	der lfd. Erträge
Bezüge der gewählten Organe	43.998	43	132	2,8%	der lfd. Erträge
Verwaltungs- und Betriebsaufwand-ohne 2, 3 mit 4	414.679	403	67	26,3%	der lfd. Erträge
Instandhaltungen	42.026	41	136	2,7%	der lfd. Erträge
laufende Ausgaben	1.235.195	1.199	130	78,2%	der lfd. Erträge

*) davon Landesumlage	34.054	33	104	2,2%	der lfd. Erträge
*) davon Sozialleistungen an das Land	145.015	141	84	9,2%	der lfd. Erträge

Kassenbestand per 31.12.2013	825.619	802	23
offene Forderungen	24.530	(schließliche Reste des OH, des AOH und der DL)	
offene Verbindlichkeiten (inkl. Rücklagen)	34.593		

Rundungsdifferenzen sind möglich

Rang # = Platzierung nach Pro-Kopf-Werten innerhalb der bgld. Gemeinden

Gemeindefinanzstatistik 2013

Gemeinde: Unterwart

Gemeindestatus: Gemeinde

PLZ: 7501 GKZ: 10925 Einwohner laut Registerzählung 2011: 913

politischer Bezirk: Oberwart

	EURO		EURO
Gesamteinnahmen ¹⁾	1.998.667	Gesamtausgaben ¹⁾	1.520.438
¹⁾ ohne Zuführungen und Investitions- und Tilgungszuschüsse		¹⁾ ohne Zuführungen und Investitions- und Tilgungszuschüsse	
<i>Davon Erträge:</i>		<i>Davon Aufwendungen:</i>	
Steuern und Abgaben	530.830	Personalkosten	444.070
Abgabenertragsanteile	681.655	Bezüge der gewählten Organe	56.612
Gebühren	63.749	Verwaltungs- und Betriebsaufwand - ohne 2	296.652
Transferzahlungen	-17.332	Zinsen für Finanzschulden	6.814
Bedarfs- und Finanzzuweisungen lfd.	244.920	Transferzahlungen	388.113
Sonstige laufende Erträge	104.493	Sonstige laufende Aufwendungen 4)	0
Laufende Erträge	1.608.314	Laufende Aufwendungen	1.192.262
Einmalige Erträge	3.298	Instandhaltungen 2)	151.691
Kapitaltransfer	68.491	Kapitaltransfer und sonstige einmalige	45.428
Gesamterträge	1.680.103	Gesamtaufwendungen	1.389.380
<i>Davon Transaktionen:</i>		<i>Davon Transaktionen:</i>	
Veräußerungen von Vermögen	0	Erwerb von Vermögen	98.475
Darlehensaufnahmen	0	Rückzahlung von Finanzschulden	32.582
Rücklagenentnahmen	0	Rücklagenzuführungen	0
Vorjahresüberschuss	318.564	Vorjahresabgang	0
Vermögens- und Finanztransaktionen	318.564	Vermögens- und Finanztransaktionen	131.058

	EURO	Pro-Kopf	Rang #	
Gebarungsergebnis	478.229	524	28	
Jahresergebnis	159.665	175	15	
Finanzierungssaldo (Maastricht-Ergebnis)	163.743	179	34	
Finanzspitze (= lfd. Erträge – lfd. Ausgaben)	231.779	254	27	14,4% der lfd. Erträge

Schulden gesamt	420.812	461	46
Schulden für den öffentlichen Haushalt	0	0	1
Schulden für marktbestimmte Betriebe	420.812	461	68

Haftungen: 19.905

Schuldendienst gesamt	39.396	43	28	2,4%	der lfd. Erträge
SD für den öffentlichen Haushalt	0	0	1	0,0%	der lfd. Erträge
SD für marktbestimmte Betriebe	39.396	43	57	2,4%	der lfd. Erträge
Leasing- Miet- und sonst. Refinanzierung 3)	19.399	21	63	1,2%	der lfd. Erträge

Refinanzierungsaufwand gesamt	58.795	64	19	3,7%	der lfd. Erträge
Personalkosten	444.070	486	41	27,6%	der lfd. Erträge
laufende Transferleistungen *)	388.113	425	21	24,1%	der lfd. Erträge
Bezüge der gewählten Organe	56.612	62	58	3,5%	der lfd. Erträge
Verwaltungs- und Betriebsaufwand-ohne 2, 3 mit 4	277.253	304	125	17,2%	der lfd. Erträge
Instandhaltungen	151.691	166	19	9,4%	der lfd. Erträge
laufende Ausgaben	1.376.534	1.508	53	85,6%	der lfd. Erträge

*) davon Landesumlage	116.882	128	9	7,3%	der lfd. Erträge
*) davon Sozialleistungen an das Land	200.721	220	7	12,5%	der lfd. Erträge

Kassenbestand per 31.12.2013	484.486	531	55
offene Forderungen	30.056	(schließliche Reste des OH, des AOH und der DL)	
offene Verbindlichkeiten (inkl. Rücklagen)	36.313		

Rundungsdifferenzen sind möglich

Rang # = Platzierung nach Pro-Kopf-Werten innerhalb der bgld. Gemeinden

Gemeindefinanzstatistik 2013

Gemeinde: Weiden bei Rechnitz

Gemeindestatus: Gemeinde

PLZ: 7463 GKZ: 10926 Einwohner laut Registerzählung 2011: 837

politischer Bezirk: Oberwart

	EURO		EURO
Gesamteinnahmen ¹⁾	2.014.991	Gesamtausgaben ¹⁾	1.398.213
¹⁾ ohne Zuführungen und Investitions- und Tilgungszuschüsse		¹⁾ ohne Zuführungen und Investitions- und Tilgungszuschüsse	
<i>Davon Erträge:</i>		<i>Davon Aufwendungen:</i>	
Steuern und Abgaben	73.050	Personalkosten	393.920
Abgabenertragsanteile	594.003	Bezüge der gewählten Organe	64.038
Gebühren	86.990	Verwaltungs- und Betriebsaufwand - ohne 2	252.614
Transferzahlungen	27.874	Zinsen für Finanzschulden	17.416
Bedarfs- und Finanzzuweisungen lfd.	397.828	Transferzahlungen	191.908
Sonstige laufende Erträge	142.162	Sonstige laufende Aufwendungen 4)	0
Laufende Erträge	1.321.907	Laufende Aufwendungen	919.895
Einmalige Erträge	848	Instandhaltungen 2)	217.093
Kapitaltransfer	99.136	Kapitaltransfer und sonstige einmalige	18.948
Gesamterträge	1.421.891	Gesamtaufwendungen	1.155.936
<i>Davon Transaktionen:</i>		<i>Davon Transaktionen:</i>	
Veräußerungen von Vermögen	0	Erwerb von Vermögen	122.582
Darlehensaufnahmen	0	Rückzahlung von Finanzschulden	119.695
Rücklagenentnahmen	0	Rücklagenzuführungen	0
Vorjahresüberschuss	593.100	Vorjahresabgang	0
Vermögens- und Finanztransaktionen	593.100	Vermögens- und Finanztransaktionen	242.277

	EURO	Pro-Kopf	Rang #		
Gebarungsergebnis	616.779	737	16		
Jahresergebnis	23.678	28	71		
Finanzierungssaldo (Maastricht-Ergebnis)	23.678	28	89		
Finanzspitze (= lfd. Erträge – lfd. Ausgaben)	65.224	78	117	4,9%	der lfd. Erträge

	EURO	Pro-Kopf	Rang #
Schulden gesamt	1.613.870	1.928	146
Schulden für den öffentlichen Haushalt	0	0	1
Schulden für marktbestimmte Betriebe	1.613.870	1.928	155

Haftungen: 28.165

	EURO	Pro-Kopf	Rang #		
Schuldendienst gesamt	137.110	164	122	10,4%	der lfd. Erträge
SD für den öffentlichen Haushalt	0	0	1	0,0%	der lfd. Erträge
SD für marktbestimmte Betriebe	137.110	164	148	10,4%	der lfd. Erträge
Leasing- Miet- und sonst. Refinanzierung 3)	5.581	7	36	0,4%	der lfd. Erträge

	EURO	Pro-Kopf	Rang #		
Refinanzierungsaufwand gesamt	142.691	170	100	10,8%	der lfd. Erträge
Personalkosten	393.920	471	48	29,8%	der lfd. Erträge
laufende Transferleistungen *)	191.908	229	133	14,5%	der lfd. Erträge
Bezüge der gewählten Organe	64.038	77	33	4,8%	der lfd. Erträge
Verwaltungs- und Betriebsaufwand-ohne 2, 3 mit 4	247.033	295	131	18,7%	der lfd. Erträge
Instandhaltungen	217.093	259	8	16,4%	der lfd. Erträge
laufende Ausgaben	1.256.683	1.501	55	95,1%	der lfd. Erträge

*) davon Landesumlage	21.106	25	135	1,6%	der lfd. Erträge
*) davon Sozialleistungen an das Land	110.980	133	131	8,4%	der lfd. Erträge

Kassenbestand per 31.12.2013	549.548	657	35
offene Forderungen	77.552	(schließliche Reste des OH, des AOH und der DL)	
offene Verbindlichkeiten (inkl. Rücklagen)	10.321		

Rundungsdifferenzen sind möglich

Rang # = Platzierung nach Pro-Kopf-Werten innerhalb der bgld. Gemeinden

Gemeindefinanzstatistik 2013

Gemeinde: Wiesfleck

Gemeindestatus: Gemeinde

PLZ: 7423 GKZ: 10927 Einwohner laut Registerzählung 2011: 1.111

politischer Bezirk: Oberwart

	EURO		EURO
Gesamteinnahmen ¹⁾	1.849.256	Gesamtausgaben ¹⁾	1.600.365
¹⁾ ohne Zuführungen und Investitions- und Tilgungszuschüsse		¹⁾ ohne Zuführungen und Investitions- und Tilgungszuschüsse	
<i>Davon Erträge:</i>		<i>Davon Aufwendungen:</i>	
Steuern und Abgaben	105.037	Personalkosten	468.934
Abgabenertragsanteile	795.422	Bezüge der gewählten Organe	76.744
Gebühren	171.151	Verwaltungs- und Betriebsaufwand - ohne 2	300.421
Transferzahlungen	136.810	Zinsen für Finanzschulden	33.196
Bedarfs- und Finanzzuweisungen lfd.	341.324	Transferzahlungen	225.328
Sonstige laufende Erträge	44.613	Sonstige laufende Aufwendungen 4)	0
Laufende Erträge	1.594.357	Laufende Aufwendungen	1.104.623
Einmalige Erträge	44.783	Instandhaltungen 2)	23.554
Kapitaltransfer	98.500	Kapitaltransfer und sonstige einmalige	16.806
Gesamterträge	1.737.640	Gesamtaufwendungen	1.144.983
<i>Davon Transaktionen:</i>		<i>Davon Transaktionen:</i>	
Veräußerungen von Vermögen	485	Erwerb von Vermögen	248.820
Darlehensaufnahmen	0	Rückzahlung von Finanzschulden	191.562
Rücklagenentnahmen	30.000	Rücklagenzuführungen	15.000
Vorjahresüberschuss	81.132	Vorjahresabgang	0
Vermögens- und Finanztransaktionen	111.616	Vermögens- und Finanztransaktionen	455.382

	EURO	Pro-Kopf	Rang #	
Gebarungsergebnis	248.892	224	84	
Jahresergebnis	167.760	151	23	
Finanzierungssaldo (Maastricht-Ergebnis)	184.012	166	38	
Finanzspitze (= lfd. Erträge – lfd. Ausgaben)	274.619	247	30	17,2% der lfd. Erträge

	EURO	Pro-Kopf	Rang #
Schulden gesamt	2.348.811	2.114	155
Schulden für den öffentlichen Haushalt	0	0	59
Schulden für marktbestimmte Betriebe	2.348.811	2.114	159

Haftungen: 163.457

	EURO	Pro-Kopf	Rang #	
Schuldendienst gesamt	224.757	202	142	14,1% der lfd. Erträge
SD für den öffentlichen Haushalt	30.936	28	83	1,9% der lfd. Erträge
SD für marktbestimmte Betriebe	193.821	174	153	12,2% der lfd. Erträge
Leasing- Miet- und sonst. Refinanzierung 3)	27.522	25	70	1,7% der lfd. Erträge

Refinanzierungsaufwand gesamt	252.279	227	127	15,8%	der lfd. Erträge
Personalkosten	468.934	422	79	29,4%	der lfd. Erträge
laufende Transferleistungen *)	225.328	203	161	14,1%	der lfd. Erträge
Bezüge der gewählten Organe	76.744	69	43	4,8%	der lfd. Erträge
Verwaltungs- und Betriebsaufwand-ohne 2, 3 mit 4	272.899	246	163	17,1%	der lfd. Erträge
Instandhaltungen	23.554	21	162	1,5%	der lfd. Erträge
laufende Ausgaben	1.319.739	1.188	132	82,8%	der lfd. Erträge

*) davon Landesumlage	24.858	22	150	1,6%	der lfd. Erträge
*) davon Sozialleistungen an das Land	143.314	129	153	9,0%	der lfd. Erträge

Kassenbestand per 31.12.2013	341.358	307	95
offene Forderungen	7.803	(schließliche Reste des OH, des AOH und der DL)	
offene Verbindlichkeiten (inkl. Rücklagen)	100.270		

Rundungsdifferenzen sind möglich

Rang # = Platzierung nach Pro-Kopf-Werten innerhalb der bgld. Gemeinden

Gemeindefinanzstatistik 2013

Gemeinde: Wolfau

Gemeindestatus: Marktgemeinde

PLZ: 7412 GKZ: 10928 Einwohner laut Registerzählung 2011: 1.371

politischer Bezirk: Oberwart

	EURO		EURO
Gesamteinnahmen ¹⁾	2.064.826	Gesamtausgaben ¹⁾	2.043.412
¹⁾ ohne Zuführungen und Investitions- und Tilgungszuschüsse		¹⁾ ohne Zuführungen und Investitions- und Tilgungszuschüsse	
<i>Davon Erträge:</i>		<i>Davon Aufwendungen:</i>	
Steuern und Abgaben	252.090	Personalkosten	634.681
Abgabenertragsanteile	956.495	Bezüge der gewählten Organe	62.752
Gebühren	118.919	Verwaltungs- und Betriebsaufwand - ohne 2	408.022
Transferzahlungen	-15.786	Zinsen für Finanzschulden	10.598
Bedarfs- und Finanzzuweisungen lfd.	320.258	Transferzahlungen	330.486
Sonstige laufende Erträge	133.027	Sonstige laufende Aufwendungen 4)	0
Laufende Erträge	1.765.004	Laufende Aufwendungen	1.446.540
Einmalige Erträge	30.487	Instandhaltungen 2)	36.059
Kapitaltransfer	51.893	Kapitaltransfer und sonstige einmalige	89.306
Gesamterträge	1.847.384	Gesamtaufwendungen	1.571.904
<i>Davon Transaktionen:</i>		<i>Davon Transaktionen:</i>	
Veräußerungen von Vermögen	0	Erwerb von Vermögen	338.987
Darlehensaufnahmen	130.000	Rückzahlung von Finanzschulden	109.520
Rücklagenentnahmen	51.000	Rücklagenzuführungen	23.000
Vorjahresüberschuss	36.441	Vorjahresabgang	0
Vermögens- und Finanztransaktionen	217.441	Vermögens- und Finanztransaktionen	471.508

	EURO	Pro-Kopf	Rang #		
Gebarungsergebnis	21.414	16	159		
Jahresergebnis	-15.027	-11	93		
Finanzierungssaldo (Maastricht-Ergebnis)	-64.634	-47	126		
Finanzspitze (= lfd. Erträge – lfd. Ausgaben)	149.885	109	90	8,5%	der lfd. Erträge

	EURO	584	53
Schulden gesamt	801.243		
Schulden für den öffentlichen Haushalt	651.056	475	132
Schulden für marktbestimmte Betriebe	150.187	110	25

Haftungen: 715.337

	EURO	88	79		
Schuldendienst gesamt	120.119			6,8%	der lfd. Erträge
SD für den öffentlichen Haushalt	73.395	54	91	4,2%	der lfd. Erträge
SD für marktbestimmte Betriebe	46.724	34	99	2,6%	der lfd. Erträge
Leasing- Miet- und sonst. Refinanzierung 3)	43.420	32	86	2,5%	der lfd. Erträge

	EURO	119	76		
Refinanzierungsaufwand gesamt	163.539			9,3%	der lfd. Erträge
Personalkosten	634.681	463	51	36,0%	der lfd. Erträge
laufende Transferleistungen *)	330.486	241	117	18,7%	der lfd. Erträge
Bezüge der gewählten Organe	62.752	46	116	3,6%	der lfd. Erträge
Verwaltungs- und Betriebsaufwand-ohne 2, 3 mit 4	364.601	266	153	20,7%	der lfd. Erträge
Instandhaltungen	36.059	26	156	2,0%	der lfd. Erträge
laufende Ausgaben	1.592.119	1.161	140	90,2%	der lfd. Erträge

*) davon Landesumlage	61.546	45	61	3,5%	der lfd. Erträge
*) davon Sozialleistungen an das Land	204.571	149	51	11,6%	der lfd. Erträge

Kassenbestand per 31.12.2013	8.007	6	161
offene Forderungen	120.069	(schließliche Reste des OH, des AOH und	
offene Verbindlichkeiten (inkl. Rücklagen)	106.662	der DL)	

Rundungsdifferenzen sind möglich

Rang # = Platzierung nach Pro-Kopf-Werten innerhalb der bgld. Gemeinden

